

# 台灣癌症登記資料庫

## Taiwan Cancer Registry Database

### 94~96 年度六癌期別統計分析

委託單位：行政院衛生署國民健康局

承辦單位：台灣大學公共衛生學院癌症登記工作小組

日期：中華民國九十九年十二月三十日(第一版)

# 目錄

前 言 .....	1
新發癌症個案資料收錄與處理 .....	5
民國 94-96 年主要癌症期別資料分析 .....	10
各癌整併期別流程 .....	11
癌症期別分類統計表 .....	15
表一之一    □ 口腔癌 -94 年~96 年發生人數按性別及年齡分類 .....	17
表一之二    □ 口腔癌 -94 年~96 年發生人數按整併期別*分類 .....	17
表一之三    □ 口腔癌 -94 年發生人數按整併期別及治療方式分類 .....	18
表一之四    □ 口腔癌 -94 年 0~39 歲發生人數按整併期別及治療方式分類 .....	18
表一之五    □ 口腔癌 -94 年 40~59 歲發生人數按整併期別及治療方式分類 .....	19
表一之六    □ 口腔癌 -94 年 60 歲以上發生人數按整併期別及治療方式分類 .....	19
表一之七    □ 口腔癌 -95 年發生人數按整併期別之治療方式分類 .....	20
表一之八    □ 口腔癌 -95 年 0~39 歲發生人數按整併期別及治療方式分類 .....	20
表一之九    □ 口腔癌 -95 年 40~59 歲發生人數按整併期別及治療方式分類 .....	21
表一之十    □ 口腔癌 -95 年 60 歲以上發生人數按整併期別及治療方式分類 .....	21
表一之十一    □ 口腔癌 -96 年發生人數按整併期別之治療方式分類 .....	22
表一之十二    □ 口腔癌 -96 年 0~39 歲發生人數按整併期別及治療方式分類 .....	22
表一之十三    □ 口腔癌 -96 年 40~59 歲發生人數按整併期別及治療方式分類 .....	23
表一之十四    □ 口腔癌 -96 年 60 歲以上發生人數按整併期別及治療方式分類 .....	23
表二之一    □ 咽癌 -94 年~96 年發生人數按性別及年齡分類 .....	26
表二之二    □ 咽癌 -94 年~96 年發生人數按整併期別*分類 .....	26
表二之三    □ 咽癌 -94 年發生人數按整併期別之治療方式分類 .....	27
表二之四    □ 咽癌 -94 年 0~39 歲發生人數按整併期別及治療方式分類 .....	27
表二之五    □ 咽癌 -94 年 40~59 歲發生人數按整併期別及治療方式分類 .....	28
表二之六    □ 咽癌 -94 年 60 歲以上發生人數按整併期別及治療方式分類 .....	28
表二之七    □ 咽癌 -95 年發生人數按整併期別之治療方式分類 .....	29
表二之八    □ 咽癌 -95 年 0~39 歲發生人數按整併期別及治療方式分類 .....	29
表二之九    □ 咽癌 -95 年 40~59 歲發生人數按整併期別及治療方式分類 .....	30
表二之十    □ 咽癌 -95 年 60 歲以上發生人數按整併期別及治療方式分類 .....	30

表二之十一	□咽癌 - 96 年發生人數按整併期別之治療方式分類 .....	31
表二之十二	□咽癌 - 96 年 0~39 歲發生人數按整併期別及治療方式分類 .....	31
表二之十三	□咽癌 - 96 年 40~59 歲發生人數按整併期別及治療方式分類 .....	32
表二之十四	□咽癌 - 96 年 60 歲以上發生人數按整併期別及治療方式分類 .....	32
表三之一	下咽癌 - 94 年~96 年發生人數按性別及年齡分類 .....	34
表三之二	下咽癌 - 94 年~96 年發生人數按整併期別*分類 .....	34
表三之三	下咽癌 - 94 年發生人數按整併期別及治療方式分類 .....	35
表三之四	下咽癌 - 94 年 0~39 歲發生人數按整併期別及治療方式分類 .....	35
表三之五	下咽癌 - 94 年 40~59 歲發生人數按整併期別及治療方式分類 .....	36
表三之六	下咽癌 - 94 年 60 歲以上發生人數按整併期別及治療方式分類 .....	36
表三之七	下咽癌 - 95 年發生人數按整併期別及治療方式分類 .....	37
表三之八	下咽癌 - 95 年 0~39 歲發生人數按整併期別及治療方式分類 .....	37
表三之九	下咽癌 - 95 年 40~59 歲發生人數按整併期別及治療方式分類 .....	38
表三之十	下咽癌 - 95 年 60 歲以上發生人數按整併期別及治療方式分類 .....	38
表三之十一	下咽癌 - 96 年發生人數按整併期別及治療方式分類 .....	39
表三之十二	下咽癌 - 96 年 0~39 歲發生人數按整併期別及治療方式分類 .....	39
表三之十三	下咽癌 - 96 年 40~59 歲發生人數按整併期別及治療方式分類 .....	40
表三之十四	下咽癌 - 96 年 60 歲以上發生人數按整併期別及治療方式分類 .....	40
表四之一	結腸癌 - 94 年~96 年發生人數按性別及年齡分類 .....	42
表四之二	結腸癌 -94 年~96 年發生人數按整併期別*分類 .....	42
表四之三	結腸癌 -94 年發生人數按整併期別及治療方式分類 .....	43
表四之四	結腸癌 -94 年 0~49 歲發生人數按整併期別及治療方式分類 .....	43
表四之五	結腸癌 -94 年 50~69 歲發生人數按整併期別及治療方式分類 .....	44
表四之六	結腸癌 -94 年 70 歲以上發生人數按整併期別及治療方式分類 .....	44
表四之七	結腸癌 -94 年發生人數按MAC期別及治療方式分類 .....	45
表四之八	結腸癌 -95 年發生人數按整併期別及治療方式分類 .....	46
表四之九	結腸癌 -95 年 0~49 歲發生人數按整併期別及治療方式分類 .....	46
表四之十	結腸癌 -95 年 50~69 歲發生人數按整併期別及治療方式分類 .....	47
表四之十一	結腸癌 -95 年年齡 70 歲以上之整併期別及治療方式分類 .....	47
表四之十二	結腸癌 -95 年發生人數按MAC期別及治療方式分類 .....	48

表四之十三	結腸癌 -96 年發生人數按整併期別之治療方式分類 .....	49
表四之十四	結腸癌 -96 年 0~49 歲發生人數按整併期別及治療方式分類 .....	49
表四之十五	結腸癌 -96 年 50~69 歲發生人數按整併期別及治療方式分類 .....	50
表四之十六	結腸癌 -96 年 70 歲以上發生人數按整併期別及治療方式分類 .....	50
表四之十七	結腸癌 -96 年發生人數按MAC期別及治療方式分類 .....	51
表五之一	直腸癌 -94 年~96 年發生人數按性別及年齡分類 .....	54
表五之二	直腸癌 -94 年~96 年整併期別*分類 .....	54
表五之三	直腸癌 -94 年發生人數按整併期別及治療方式分類 .....	55
表五之四	直腸癌 -94 年 0~49 歲發生人數按整併期別及治療方式分類 .....	55
表五之五	直腸癌 -94 年年齡 50~69 歲發生人數按整併期別及治療方式分類 .....	56
表五之六	直腸癌 -94 年 70 歲以上發生人數按整併期別及治療方式分類 .....	56
表五之七	直腸癌 -94 年發生人數按MAC期別及治療方式分類 .....	57
表五之八	直腸癌 -95 年發生人數按整併期別及治療方式分類 .....	58
表五之九	直腸癌 -95 年 0~49 歲發生人數按整併期別及治療方式分類 .....	58
表五之十	直腸癌 -95 年 50~69 歲發生人數按整併期別及治療方式分類 .....	59
表五之十一	直腸癌 -95 年 70 歲以上發生人數按整併期別及治療方式分類 .....	59
表五之十二	直腸癌 -95 年發生人數按MAC期別及治療方式分類 .....	60
表五之十三	直腸癌 -96 年發生人數按整併期別及治療方式分類 .....	61
表五之十四	直腸癌 -96 年 0~49 歲發生人數按整併期別及治療方式分類 .....	61
表五之十五	直腸癌 -96 年 50~69 歲發生人數按整併期別及治療方式分類 .....	62
表五之十六	直腸癌 -96 年 70 歲以上發生人數按整併期別及治療方式分類 .....	62
表五之十七	直腸癌 -96 年發生人數按MAC期別及治療方式分類 .....	63
表六之一	肝癌 -94 年~96 年發生人數按性別及年齡分類 .....	67
表六之二	肝癌 -94 年~96 年發生人數按整併期別*分類 .....	67
表六之三	肝癌 -94 年發生人數按整併期別及首次治療方式分類 .....	68
表六之四	肝癌 -94 年 0~49 歲發生人數按整併期別及首次治療方式分類 .....	68
表六之五	肝癌 -94 年 50~64 歲發生人數按整併期別及首次治療方式分類 .....	68
表六之六	肝癌 -94 年 65 歲以上發生人數按整併期別及首次治療方式分類 .....	69
表六之七	肝癌 -94 年發生人數按Okuda期別及首次治療 <sup>2</sup> 方式分類 .....	69
表六之八	肝癌 -94 年發生人數按CLIP期別及首次治療 <sup>2</sup> 方式分類 .....	69

表六之九	肝癌 -95 年發生人數按整併期別及首次治療方式分類 .....	70
表六之十	肝癌 -95 年 0~49 歲發生人數按整併期別及首次治療方式分類 .....	70
表六之十一	肝癌 -95 年 50~64 歲發生人數按整併期別及首次治療方式分類 .....	70
表六之十二	肝癌 -95 年 65 歲以上發生人數按整併期別及首次治療方式分類 .....	71
表六之十三	肝癌 -95 年發生人數按Okuda期別及首次治療 <sup>2</sup> 方式分類 .....	71
表六之十四	肝癌 -95 年發生人數按CLIP期別及首次治療 <sup>2</sup> 方式分類 .....	71
表六之十五	肝癌 -96 年發生人數按整併期別及首次治療方式分類 .....	72
表六之十六	肝癌 -96 年 0~49 歲發生人數按整併期別及首次治療方式分類 .....	72
表六之十七	肝癌 -96 年 50~64 歲發生人數按整併期別及首次治療方式分類 .....	72
表六之十八	肝癌 -96 年 65 歲以上發生人數按整併期別及首次治療方式分類 .....	73
表六之十九	肝癌 -96 年發生人數按Okuda期別及首次治療方式分類 .....	73
表六之二十	肝癌 -96 年發生人數按CLIP期別及首次治療方式分類 .....	73
表六之二十一	肝癌 -96 年發生人數按BCLC及首次治療方式分類 .....	74
表七之一	肺癌 -94 年~96 年發生人數按性別及年齡分類 .....	77
表七之二	肺癌 -94 年~96 年發生人數按整併期別* 分類 .....	77
表七之三	肺癌(非小細胞癌) -94 年發生人數按整併期別及治療方式分類 .....	78
表七之四	肺癌(非小細胞癌) -94 年 0~49 歲發生人數按整併期別及治療方式分類 .....	78
表七之五	肺癌(非小細胞癌) -94 年 50~69 歲發生人數按整併期別及治療方式分類 .....	79
表七之六	肺癌(非小細胞癌) -94 年 70 歲以上發生人數按整併期別之治療方式分類 .....	79
表七之七	肺癌(小細胞癌) -94 年肺小細胞癌分期系統發生人數按治療方式分類 .....	79
表七之八	肺癌(非小細胞癌) -95 年發生人數按整併期別及治療方式分類 .....	80
表七之九	肺癌(非小細胞癌) -95 年 0~49 歲發生人數按整併期別及治療方式分類 .....	80
表七之十	肺癌(非小細胞癌) -95 年 50~69 歲發生人數按整併期別及治療方式分類 .....	80
表七之十一	肺癌(非小細胞癌) -95 年 70 歲以上發生人數按整併期別及治療方式分類 .....	81
表七之十二	肺癌(小細胞癌) -95 年肺小細胞癌分期系統發生人數按治療方式分類 .....	81
表七之十三	肺癌(非小細胞癌) -96 年發生人數按整併期別及治療方式分類 .....	82
表七之十四	肺癌(非小細胞癌) -96 年 0~49 歲發生人數按整併期別及治療方式分類 .....	82
表七之十五	肺癌(非小細胞癌) -96 年 50~69 歲發生人數按整併期別及治療方式分類 .....	

.....	82
表七之十六 肺癌(非小細胞癌) -96 年 70 歲以上發生人數按整併期別及治療方式分類	83
.....	83
表七之十七 肺癌(小細胞癌) -96 年肺小細胞癌分期系統發生人數按治療方式分類	83
表八之一 乳癌 -94 年~96 年發生人數按性別及年齡分類	85
表八之二 乳癌 -94 年~96 年發生人數按整併期別*分類	85
表八之三 乳癌 -94 年發生人數按整併期別及治療方式分類	86
表八之四 乳癌 -94 年 0~34 歲發生人數按整併期別及治療方式分類	86
表八之五 乳癌 -94 年 35~49 歲發生人數按整併期別及治療方式分類	87
表八之六 乳癌 -94 年 50~69 歲發生人數按整併期別及治療方式分類	87
表八之七 乳癌 -94 年 70 歲以上發生人數按整併期別及治療方式分類	88
表八之八 乳癌 -95 年發生人數按整併期別之治療方式分類	89
表八之九 乳癌 -95 年 0~34 歲發生人數按整併期別及治療方式分類	89
表八之十 乳癌 -95 年 35~49 歲發生人數按整併期別及治療方式分類	90
表八之十一 乳癌 -95 年 50~69 歲發生人數按整併期別及治療方式分類	90
表八之十二 乳癌 -95 年 70 歲以上發生人數按整併期別及治療方式分類	91
表八之十三 乳癌 -96 年發生人數按整併期別及治療方式分類	92
表八之十四 乳癌 -96 年 0~34 歲發生人數按整併期別及治療方式分類	92
表八之十五 乳癌 -96 年 35~49 歲發生人數按整併期別及治療方式分類	93
表八之十六 乳癌 -96 年 50~69 歲發生人數按整併期別及治療方式分類	93
表八之十七 乳癌 -96 年 70 歲以上發生人數按整併期別及治療方式分類	94
表九之一 子宮頸癌 -94 年~96 年發生人數按性別及年齡分類	97
表九之二 子宮頸癌- 94 年~96 年發生人數按FIGO期別*分類	97
表九之三 子宮頸癌 -94 年發生人數按FIGO期別及治療方式分類	98
表九之四 子宮頸癌 -94 年 0~29 歲發生人數按FIGO期別及治療方式分類	98
表九之五 子宮頸癌 -94 年 30~49 歲發生人數按FIGO期別及治療方式分類	99
表九之六 子宮頸癌 -94 年 50~69 歲發生人數按FIGO期別及治療方式分類	99
表九之七 子宮頸癌 -94 年 70 歲以上發生人數按FIGO期別及治療方式分類	100
表九之八 子宮頸癌 -95 年發生人數按FIGO期別之治療方式分類	101
表九之十 子宮頸癌 -95 年 0~29 歲發生人數按FIGO期別及治療方式分類	101
表九之十一 子宮頸癌 -95 年 30~49 歲發生人數按FIGO期別及治療方式分類	102

表九之十二	子宮頸癌 -95 年 50~69 歲發生人數按FIGO期別及治療方式分類 .....	102
表九之十三	子宮頸癌 -95 年 70 歲以上發生人數按FIGO期別及治療方式分類 .....	103
表九之十四	子宮頸癌 -96 年發生人數按FIGO期別之治療方式分類 .....	104
表九之十五	子宮頸癌 -96 年 0~29 歲發生人數按FIGO期別及治療方式分類 .....	104
表九之十六	子宮頸癌 -96 年 30~49 歲發生人數按FIGO期別及治療方式分類 .....	105
表九之十七	子宮頸癌 -96 年 50~69 歲發生人數按FIGO期別及治療方式分類 .....	105
表九之十八	子宮頸癌 -96 年 70 歲以上發生人數按FIGO期別及治療方式分類 .....	106

# 前 言

自民國 71 年起，癌症高居 10 大死因之首。癌症的持續監測，是制定癌症防治措施、醫療資源配置，以及評價防治策略的重要依據。癌症登記是族群癌症監測的基礎，許多國家以立法來確立其強制性。台灣地區於民國六十八年開始，即由行政院衛生署實施癌症登記計畫，針對五十床以上醫院辦理癌症登記，申報每年新發生癌症個案之診斷、治療等摘要資料（稱為台灣癌症登記短表資料庫）為基植於實證醫學下，以提昇癌症診療品質；民國八十五年七月，由衛生署委託台灣公共衛生學會統籌辦理癌症登記工作，成立『癌症登記工作小組』（Cancer Registry System, CRS），以進行癌症資料收集、資料品質監測工作，期建立完整之台灣地區癌症登記系統，此全國癌症資料庫可了解台灣地區各癌症發生率，更可提供癌症相關流行病學研究之進行。

癌症防治法於民國九十二年五月二十一日公布，該法第十一條規定「為建立癌症防治相關資料庫，癌症防治醫療機構應向中央主管機關所委託之學術研究機構，提報新發生之癌症個案與期別等相關診斷及治療資料。」自此確立了癌症登記的法源依據。

為將癌症診療資料整合至癌症登記系統並與國際接軌，民國九十年國民健康局開始獎勵十五家醫療機構成立「癌症防治中心」的同時，「台灣癌症中心資料庫（Taiwan Cancer Center Data Base, TCDB）進行籌備，並參考美國外科醫學會（American College of Surgeons）癌症諮詢委員會（Commission on Cancer）所出版的 FORDS 2004 年版（Facility Oncology Registry Data Standards Revised for 2004），規劃適合國內使用之新版癌症登記資料庫，於民國九十一年成立「台灣癌症中心資料庫」開始著手長表癌症資料的收集工作，收錄民國 91 年 1 月 1 日起新診斷之六種癌症的期別、診斷與治療等資料，建構台灣癌症中心資料庫，主要目的要收集並追蹤在各醫院診斷、癌症分期及治療之重要的癌症照護相關資料，以建立長期完整而正確的癌症資料庫，提供衛生主管機構及國內外學術機構的施政與研究參考外，亦能提供醫院對癌症病人醫療照護、追蹤及預後情形管理的幫助。

台灣地區癌症登記系統建立以來，分別有 CRS 與 TCDB，參與 CRS 資料庫申報的醫院約 200 餘家，收錄全台灣地區所有癌症部位之侵襲性與原位癌之個案，欄位包含病人人口學資料、診斷與治療等相關資料，共 20 個欄位。



台灣癌症中心資料庫 (TCDB) 則收錄六種癌症部位，民國九十一年參與申報的醫院為十五家，其中子宮頸癌 (ICD-O-3 C53.0-C53.9) 為必要申報癌症項目，其他五種癌症包括：口腔癌 (含口咽及下咽，部位為(C00.0-C06.9、C09.0-C10.9、C12.9-C14.8)、結直腸癌 (C18.0-C21.8)、胰臟 (C22.0-C22.1)、膽囊 (C33.9-C34.9)、乳癌 (C50.0-C50.9) 由醫院自選辦理，於民國 93 年 10 月起，擴大至二十七家參加「癌症防治中心-全面提升癌症診療品質計畫」之醫院，全面收錄民國 93 年 1 月 1 日起新診斷之前項六種癌症診療資料；長表癌症資料所收錄之 91-93 年新診斷癌症個案資料，此階段為長表癌症資料之“試辦期”，94-95 年之新診斷資料可視為“穩定期”，此兩階段所收錄資料欄位皆為 65 項，於“試辦期”階段，若申報長表之癌症資料，同時仍需申報短表 20 項欄位資料至短表資料庫，為了避免同一個案重複申報兩次，導致資源重複浪費，至“穩定期”(94-95 年新診斷資料)，參與長表申報之醫院，僅需申報至長表即可，無需再將同一個案申報至短表。自此，癌症登記整合為一，由癌症登記工作小組負責全國癌症登記資料之收錄。

為將長、短表之癌症診療資料整合且因應FORDS版本之修訂，故國民健康局於95年邀請專家學者成立「癌症登記及診療資料庫修版工作小組」，參考美國外科醫學會之癌症諮詢委員會所出版的FORDS 2007年版，規畫適合國內使用之新版癌症登記資料庫，收錄欄位內容將依申報詳細和摘要診療資料區分為短表及長表二部份，各醫院自民國96年1月1日起新診斷的癌症個案應全部改採新版癌症登記項目申報，此階段長表申報項目增至95欄位，短表申報項目則增加至33欄位，其中50床以上的醫院依規定申報癌症發生和診療摘要資料至短表資料庫；原參與長表申報醫院，則依新版摘錄手冊申報口腔癌、大腸直腸癌、肝癌、肺癌、乳癌及子宮頸癌等六種癌症之發生和診療詳細資料至長表資料庫，此階段視為癌症登記資料庫之“推展期”。另自民國97年起之新診斷個案，新增食道癌、胃癌、攝護腺癌及膀胱癌至長表申報範圍，所以，97年之癌症登記長表年報新增上述四種癌症部位之統計分析報告。

台灣癌症登記長表資料庫自民國92年開始收錄91年後新發診斷癌症個案資料，迄今已收錄91~97年新發診斷個案共計273,241筆資料（91年15家申報醫院、92年17家申報醫院、93年30家申報醫院、94年33家申報醫院、95年的33家申報醫院、96年的43家申報醫院及97年的44家申報醫院，名單詳見表一）；其中94、95及96年的資料統計分析後，選取期別相關資料回饋至各醫院之後，請各醫院參考。經大家不斷地努力後，癌症登記資料的完整性及申報品質日趨提高與穩定，故加入年報，以期提供更完整之參考。本報告針對資料庫中的97年十大癌症長表個案資料，進行各癌症的年齡、期別及首次治療相關之統計分析。

表一： 94~96 年參與長表申報醫院名單

醫院名稱	94 年	95 年	96 年
三軍總醫院	*	*	*
中山醫學大學附設醫院	*	*	*
中國醫藥大學附設醫院	*	*	*
臺中榮民總醫院	*	*	*
臺北榮民總醫院	*	*	*
臺北醫學大學附設醫院	*	*	*
國立臺灣大學醫學院附設醫院	*	*	*
國立成功大學醫學院附設醫院	*	*	*
光田醫療社團法人光田綜合醫院	*	*	*
秀傳紀念醫院	*	*	*
阮綜合醫院	*	*	*
亞東紀念醫院	*	*	*
和信治癌中心醫院	*	*	*
財團法人奇美醫院	*	*	*
財團法人長庚紀念醫院林口總院	*	*	*
財團法人奇美醫院柳營分院	*	*	*
財團法人天主教耕莘醫院	*	*	*
馬偕紀念醫院	*	*	*
財團法人長庚紀念醫院高雄分院	*	*	*
高雄榮民總醫院	*	*	*
高雄醫學大學附設中和紀念醫院	*	*	*
國泰綜合醫院	*	*	*
童綜合醫療社團法人童綜合醫院	*	*	*
財團法人佛教慈濟綜合醫院	*	*	*
財團法人佛教慈濟綜合醫院大林分院	*	*	*
新光吳火獅紀念醫院	*	*	*
萬芳醫院	*	*	*
財團法人天主教聖馬爾定醫院	*	*	*
財團法人長庚紀念醫院嘉義分院	*	*	*
財團法人嘉義基督教醫院	*	*	*
彰化基督教醫院	*	*	*
財團法人羅許基金會羅東博愛醫院	*	*	*
財團法人臺灣基督長老教會新樓醫院	*		
財團法人佛教慈濟綜合醫院		*	*
高雄市立小港醫院			*
臺北市立聯合醫院仁愛院區			*
臺南市立醫院			*
財團法人屏東基督教醫院			*

表一： 94~96 年參與長表申報醫院名單			
醫院名稱	94 年	95 年	96 年
振興醫療財團法人振興醫院			*
財團法人長庚紀念醫院基隆情人湖分院			*
行政院衛生署新竹醫院			*
行政院衛生署桃園醫院			*
財團法人義大醫院			*
澄清綜合醫院中港院區			*

\*表示當年度有參與長表申報醫院

# 新發癌症個案資料收錄與處理

## 一、申報個案條件

凡具中華民國國籍，自民國 68 年 1 月 1 日起新發診斷癌症個案，符合國際疾病分類腫瘤學（International Classification of Diseases for Oncology, ICD-O）組織形態分類碼第 5 碼（性態譯碼）為 2（原位癌）或 3（侵襲癌）者，均需申報。

台灣癌症登記自民國 68 年至民國 90 年之新發癌症診斷個案之腫瘤學分類，係採 ICD-O, Field Trial Edition (ICD-O-FT)，自民國 91 年 1 月 1 日起之新發診斷癌症個案，申報分類標準採用 ICD-O, Third Edition (ICD-O-3)，該版對於未經顯微鏡檢證實之病例可依其臨床診斷內容對組織形態逕行譯碼。

所有申報的癌症個案均需依據申報醫院對於個案之診斷及治療的涵蓋程度，來決定其「個案分類」（表二），其中個案分類為編碼 4、7、8 者不需申報。

Case	Includes
Class 0	申報醫院診斷，但於外院接受全部之首次療程或決定不治療。 <ul style="list-style-type: none"><li>個案於申報醫院診斷，但選擇到他院治療。</li><li>個案於申報醫院診斷，但被轉介至他院治療。</li></ul>
Class 1	申報醫院診斷，並於申報醫院接受全部或部份的首次療程。 <ul style="list-style-type: none"><li>個案於申報醫院診斷，其治療計畫是不予治療或是再密切觀察。</li><li>個案於申報醫院診斷，但個案拒絕治療。</li><li>個案於申報醫院診斷，但個案因年長、疾病嚴重或其他醫療狀況而無法治療或接受緩和照護。</li><li>個案於申報醫院診斷，但不知道是否有建議作治療或有接受治療。</li><li>個案於申報醫院診斷，有建議作治療，但不知道是否有接受治療。</li><li>個案於主治醫師(Staff physician)的診所診斷，並於申報醫院接受首次療程。所謂「主治醫師」是指在申報醫院有簽住院權的醫事人員。</li><li>個案於申報醫院診斷，在主治醫師的診所內接受全部或部份的首次療程。</li></ul>
Class 2	外院診斷，於申報醫院接受全部或部份的首次療程。 <ul style="list-style-type: none"><li>外院診斷，於申報醫院接受緩和照護為其首次療程（或作為部份的首次療程）。</li></ul>
Class 3	外院診斷並接受全部的首次療程。 <ul style="list-style-type: none"><li>個案於申報醫院治療，但並不知道其首次療程的相關資訊。</li><li>個案於申報醫院建立治療計畫或提供「第二意見」的服務，但於外院診</li></ul>

表二：個案分類的定義	
Case	Includes
	斷與治療。 •個案因之前診斷的癌症復發或惡化而到申報醫院作治療。
Class 4	個案於民國 68 年以前診斷為癌症。(不須申報)
Class 5	屍體解剖時才診斷為癌症。 •在屍體解剖之前並未曾診斷或懷疑有癌症。
Class 6	主治醫師(Staff physician)的診所診斷及接受全部的首次療程。所謂的「主治醫師」是指在申報醫院有簽住院權的醫事人員。
Class 7	僅有病理報告。個案未曾於申報醫院診斷或治療。不包括由屍體解剖時才診斷為癌症的個案。(不須申報)
Class 8	僅由死亡證明書得知個案有癌症 (death certificate only, DCO)。(不須申報)
Class 9	不詳。病歷上未記載足以決定個案分類的資訊。 •不清楚之前是否有確診。 •不清楚之前是否有治療過。 •之前有確診，但日期不詳。

依據資料分析目的不同，可分為以下兩類：

- (1)可分析個案：針對長表申報個案做治療和存活分析時，應以民國 91 年 1 月 1 日以後到申報醫院接受首次療程的個案為對象，並且只有個案分類為 1、2 時，才列為可分析個案。
- (2)不可分析個案：個案分類為 0、3-9 的個案，則不納入例行的治療和存活分析，但分析癌症發生率時仍要列入分析。

## 二、癌症分期原則

AJCC 的 TNM 分期是在臨床、手術和病理學上評估其癌病嚴重程度之依據，同時可作為決定適當治療方式、判斷預後情形及測量最終結果。下列通則適用於所有部位的 AJCC 分期：

- 在評估所有個案的期別時，應至少評估至首次手術治療為止，如果至首次手術治療時之期間短於 4 個月，則應評估至 4 個月。
- 所有個案都應有顯微鏡檢確診，以進行 TNM 分類（包括臨床上的資訊）。少數個案雖沒有腫瘤的切片檢查或細胞學檢查也可以判定期別，但是這些個案必須予以個別分析，而且不

可列入存活分析中。

- 各申報醫院之癌症登記人員必須記錄臨床和病理的 TNM 及期別組合 (stage group)。

臨床醫師必須記錄可分析個案 (個案分類編碼 1 或 2 者) 之所有具足夠的 AJCC 編碼訊息 (coding scheme) 及其臨床和病理的 T、N、M 組成。若病歷上有記載 T、N、M 組成而沒有期別組合之紀錄時, 癌症登記人員可依據這些組成的訊息登錄期別組合。每個個案的紀錄都應包含以下的 AJCC 分期的訊息:

- 依病歷上臨床醫師的記錄作為臨床和病理的 T、N、M 組成之編碼。
- 編碼其臨床和病理的 AJCC 的期別組合。若臨床醫師未記錄期別組合, 則癌症登記人員可依據醫師所記錄之 TNM 組成登錄其期別組合。
- 編碼其臨床和病理期別的字首或字根(prefix/suffix descriptor)。
- 編碼所使用之 AJCC TNM 期別系統之版本數字。

有關各特定部位在分期組成及其期別組合之定義, 請參考最新版本的 AJCC 癌症分期手冊作為譯碼的依據。

- 若個案有多個原發, 則每個原發各自獨立判定其期別。
- 若期別組合無法由所記錄之 T、N、M 組成而決定, 則記錄為不詳(999)。
- 當個案有多原發且有轉移, 切片檢查或可分辨其轉移的來源。若醫師無法判定何者原發有轉移, 則記錄每個原發都有轉移。在一段時間之後, 若醫師可確認何者原發有轉移時, 則必須更新其合適的期別。
- 如果所使用兒童分期(pediatric staging)而 AJCC 分期不適用時, 臨床和病理的 T、N、M 及期別組合均編碼為 88 或 888 (不適用)。若臨床或病理的 AJCC 分期適用於兒童腫瘤時, 則分別登錄適當的編碼而不是編碼成 88 或 888。

### 三、首次療程定義

首次療程 (first course of treatment) 包括記錄所有治療計畫中以及在個案癌病惡化或復發之前所執行的治療方法。若個案拒絕治療、家屬或照護者拒絕治療、個案在治療開始前就死亡、或是醫師建議沒有治療可以提供的時候, 則「沒有治療(No therapy)」亦算是一種治療的選擇。

- 癌症復發 (Disease recurrence)：個案必須先經過一段無病期間 (disease-free interval) 或緩解 (remission)，亦即臨床上並無該癌症存在之證據。在此無病期間之後，病歷上有記載此後來出現的腫瘤乃起源於原始腫瘤者。
- 緩和治療 (Palliative therapy)：世界衛生組織敘述所謂緩和照護 (palliative care) 為藉由預防或減輕疼痛，以增進個案之生活品質。如果緩和治療也具有破壞或改變癌症組織增生者，則亦可為首次療程的一部份。

**治療計畫**是指用來改變、控制、移除、破壞正在增生癌細胞的治療方式。這些治療計畫之記載可見於不同的來源：例如醫療或臨床記錄、會診報告以及門診記錄。

- 當確診後在醫師的治療計畫中所列之所有治療，若實際上個案都有接受這些治療，都算是首次療程的一部份。
- 出院計畫(discharge plan)一定是個案紀錄的一部分，且可能包含在全部或部分的治療計畫之內。
- 若病歷中沒有書面之治療計畫時，那些遵循制定好的治療指引(established protocol)或經過共識的處置指引(accepted management guidelines)可當作是治療計畫的一部份。
- 如果病歷中沒有治療計畫、也沒有制定好的治療或處置指引可供參考，同時無法諮詢到主責醫師時，請參考以下原則：「首次療程必須起始於最初診斷日期的 4 個月之內」，也就是說符合前述條件時，若超過最初診斷日期 4 個月以後所給予的治療，不屬於首次療程範圍內。
- 如果病歷中沒有記載個案的治療計畫，癌病是否惡化或復發時，則首次療程應結束於「最初診斷日期」後一年；也就是說對於缺乏治療計畫或是該院無標準治療指引的個案，超過一年所給予的治療均視為不屬於首次療程。

首次療程包括在第一次診斷為癌症期間由醫師計畫的或執行的所有治療。經計畫的治療可包括多種治療方式，而且執行期間可能是一年或更長。在首次療程中斷之後所執行之任何治療，都算是後續的治療(subsequent treatment)，不可記錄於首次療程。

#### 四、資料分析之條件

本年度報告以台灣癌症登記長表資料庫 94~96 年個案資料，進行各癌症的年齡、期別及首次治療相關之統計分析。欲研究個案之篩選條件如下：

(1)個案分類：於申報醫院診斷或接受首次療程治療之個案，即個案分類條件為 1 或 2 者（請參考 P.4 個案分類之定義）

(2)各癌症部位採用 ICD-O-3 定義之編碼如下：

癌症部位	ICD-O-3 編碼
□腔 Oral cavity	C000、C001、C002、C003、C004、C005、C006、C008、C009、C020、C021、C022、C023、C028、C029、C030、C031、C039、C040、C041、C048、C049、C050、C058、C059、C060、C061、C062、C068、C069
□咽 Oropharynx	C019、C024、C051、C052、C090、C091、C098、C099、C100、C101、C102、C103、C104、C108、C109、C142、C148
下咽 Hypopharynx	C129、C130、C131、C132、C138、C139、C140
結腸 Colon	C180、C181、C182、C183、C184、C185、C186、C187、C188、C189
直腸 Rectum	C199、C209
肝 Liver	C220、C221
肺 Lung	C340、C341、C342、C343、C348、C349
乳房 Breast	C500、C501、C502、C503、C504、C505、C506、C507、C508、C509
子宮頸 Cervix	C530、C531、C538、C539

(3)各癌症部位皆排除血液腫瘤疾病，於 ICD-O-3 之組織型態編碼為 9140、9590-9989。（白血病、淋巴瘤、卡波西氏瘤等）

(4)於乳癌之統計資料中排除男性乳癌。

本報告列入分析之個案，僅以未跨院重複之個案進行統計，原因為跨院重複之個案，各醫院申報之癌症期別可能不同，資料統計中心無法判斷何為正確期別之資料，故暫且不列入分析。



「可分析個案」為診斷年 94~96 年長表個案，94~96 年長表申報筆數與重複申報數分類狀況如下表三，其中 94 年總申報筆數為 39,398 筆，未跨院申報為 35,239 筆(89.4%)，95 年共 41,507 筆，未跨院申報為 36,682 筆(88.4%)，96 年共 46,095 筆，未跨院申報為 41,311 筆(89.6%)。由於，跨院重複申報之個案資料，後續進行各癌症的年齡、期別及首次治療相關之統計分析，僅將長表資料庫內「申報 1 筆個案」納入分析。

表三：94~96 年長表個案申報量與重複筆數分類狀況

年度	癌症 部位	長短表 申報筆數	長表		長表資料庫可分析筆數				
			申報筆數	申報筆數(%)*	申報筆數	申報	重複	重複	醫院
94 年	子宮頸癌	7156	4997	69.8	4608	4297	296	15	32
	乳癌	10041	7622	75.9	6556	5775	748	33	32
	口腔癌	5057	4188	82.8	3488	2878	544	66	32
	口腔癌	1057	857	81.1	735	667	62	6	31
	下咽癌	817	655	80.2	550	518	32	0	31
	結腸癌	7406	5004	67.6	4275	4057	212	6	32
	直腸癌	5306	3702	69.8	3208	2933	266	9	32
	肺癌	11558	8354	72.3	7322	6641	660	21	32
	肝癌	14055	10232	72.8	8656	7473	1092	91	32
	合計	62453	45611 <sup>¶</sup>	73.0	39398 <sup>†</sup>	35239	3912	247	32
					(100%)	(89.4%)	(9.9%)	(0.6%)	
95 年	子宮頸癌	6948	4941	71.1	4489	4145	320	24	33
	乳癌	10508	8125	77.3	6944	6102	800	42	33
	口腔癌	5608	4740	84.5	3899	3103	702	94	33
	口腔癌	1262	1040	82.4	853	766	84	3	33
	下咽癌	1037	843	81.3	703	643	60	0	33
	結腸癌	7771	5333	68.6	4577	4284	278	15	33
	直腸癌	5695	3986	70.7	3406	3096	304	6	33
	肺癌	12087	9044	74.8	7732	6851	848	33	33
	肝癌	14113	10594	75.1	8904	7692	1128	84	33
	合計	65029	48646 <sup>¶</sup>	74.8	41507 <sup>†</sup>	36682	4524	301	33
					(100%)	(88.4%)	(10.9%)	(0.7%)	
96 年	子宮頸癌	6491	4985	76.8	4375	4062	310	3	43
	乳癌	11505	9515	82.7	8153	7058	1044	51	43
	口腔癌	5674	5133	90.5	4171	3460	672	39	43
	口腔癌	1436	1273	88.6	1029	921	108	0	41
	下咽癌	1094	974	89.0	805	737	68	0	40
	結腸癌	8335	6341	76.1	5382	5082	294	6	43
	直腸癌	5867	4683	79.8	3968	3672	284	12	43
	肺癌	12702	10477	82.5	8584	7744	822	18	43
	肝癌	14440	12071	83.6	9628	8575	984	69	43
	合計	67544	55452 <sup>¶</sup>	82.1	46095 <sup>†</sup>	41311	4586	198	43
					(100%)	(89.6%)	(9.9%)	(0.4%)	

\*長表申報筆數佔長短表總申報筆數之百分比(%)。

¶長表申報筆數：個案分類為 0-3、5-6、9 的個案。

†可分析申報筆數：針對長表申報個案做治療和存活分析時，應以民國 91 年 1 月 1 日以後到申報醫院接受首次療程的個案為對象，並且只有個案分類為 1、2 時，才列為可分析個案。

民國 94-96 年主要癌症期別資料分析  
各癌整併期別流程

下圖為各癌症 94-95 年度整併期別之流程(不包含子宮頸癌)。



圖 1、(94-95 年度)臨床與病理期別之整併流程說明

註：94-95 年資料收錄 65 欄位，治療項目皆收錄為院內資訊，若病人在申報醫院若無手術治療，則缺乏院外治療資訊提供判斷病人是否有做手術治療，但是，實際上病人若在外院接受手術治療，並自外院攜至的病理報告可供申報醫院判斷病理分期資訊。

下圖為各癌症 96 年度整併期別之流程(不包含子宮頸癌)。

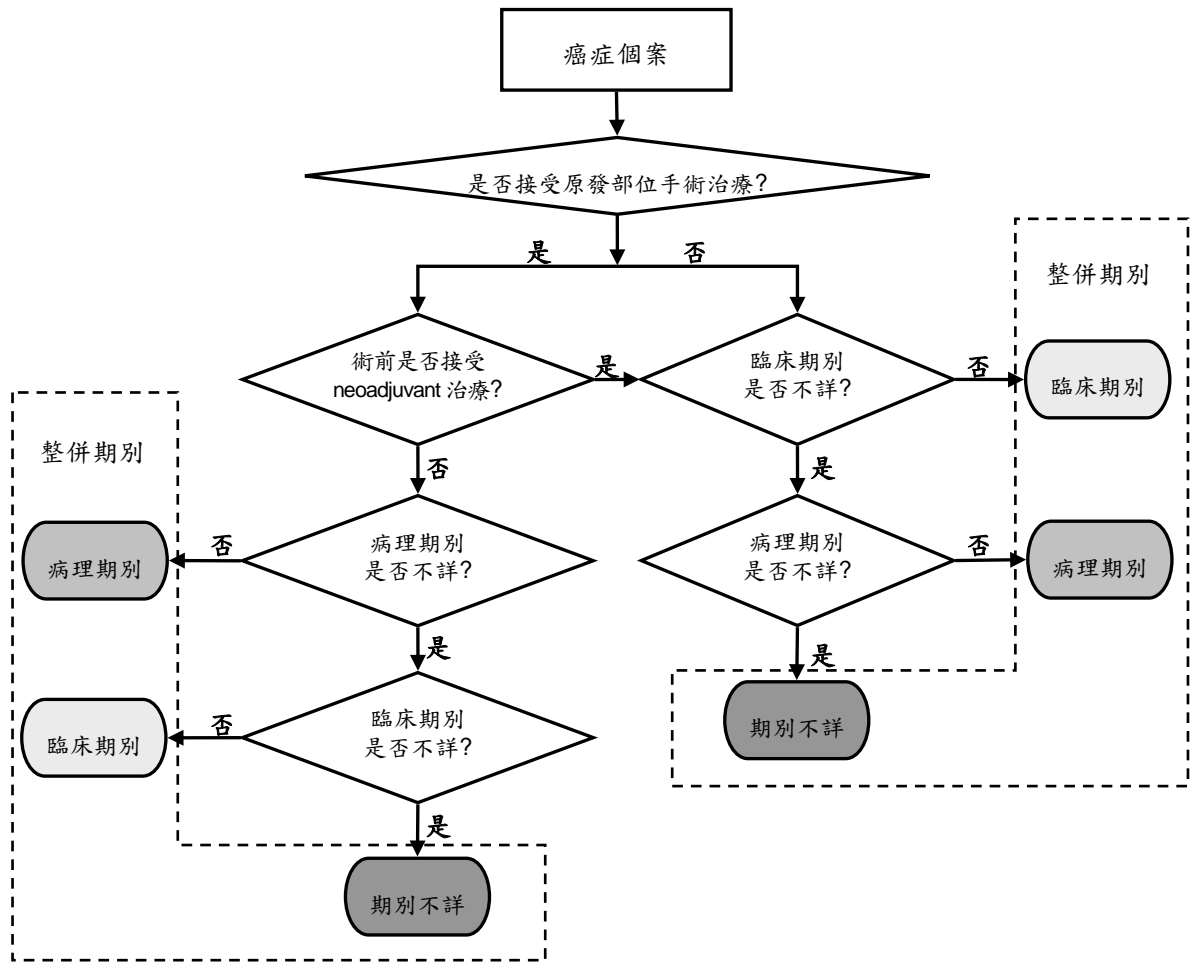

圖 2、(96 年度)臨床與病理期別之整併流程說明

註：96 年資料收錄 95 欄位，收錄之治療項目包含院內與院外資訊；若病人在外院接受手術治療，至申報醫院後，雖然未於申報醫院接受手術，但是，有自外院攜至的病理報告可供申報醫院判斷病理分期資訊；若院內院外皆未呈現有接受手術者，則選取臨床期別為整併期別。

下圖為子宮頸癌 94-95 年度整併期別之流程。

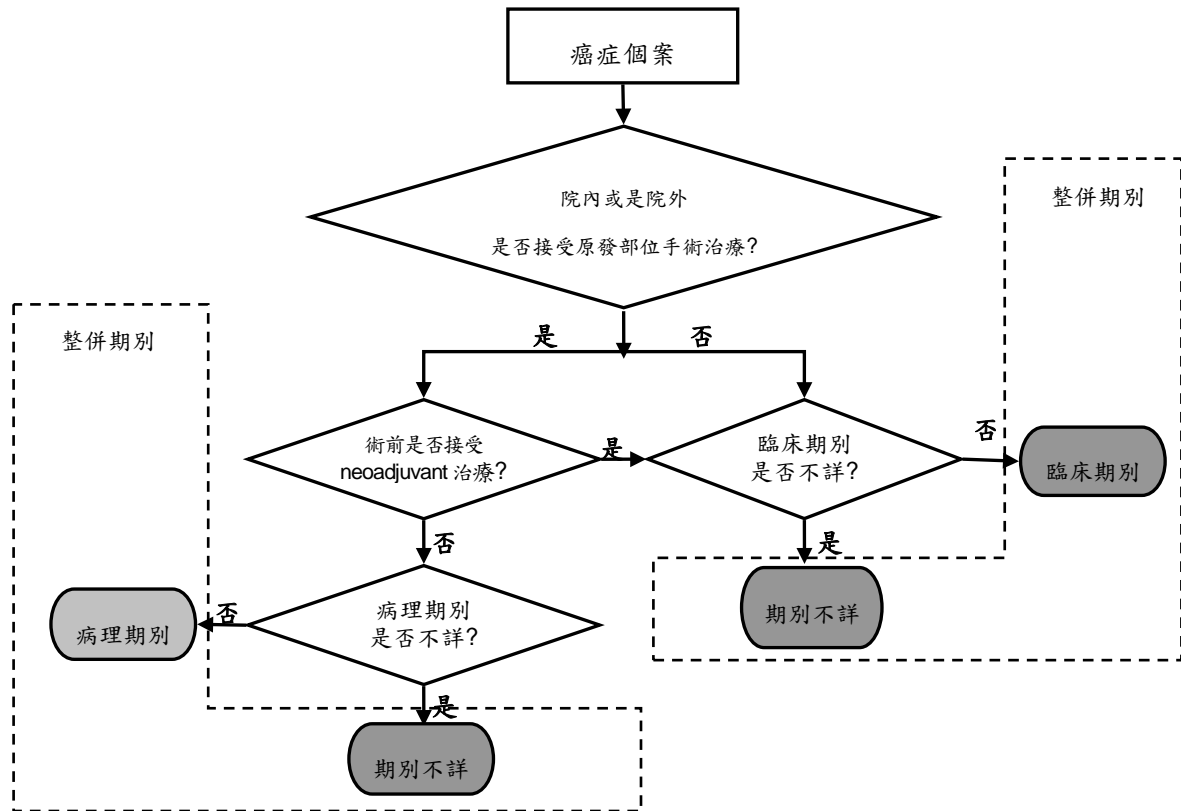

圖 3、子宮頸癌 - (94-95 年度)FIGO 期別之整併流程說明

註：94-95 年申報資料，未強制要求各醫院申報 FIGO 期別，故 FIGO 期別為未知的比例稍多，故將 FIGO 期別未知者，且 AJCC 病理期別為 0 期，視為 FIGO 分期為 0 期者。

下圖為子宮頸癌 96 年度整併期別之流程。

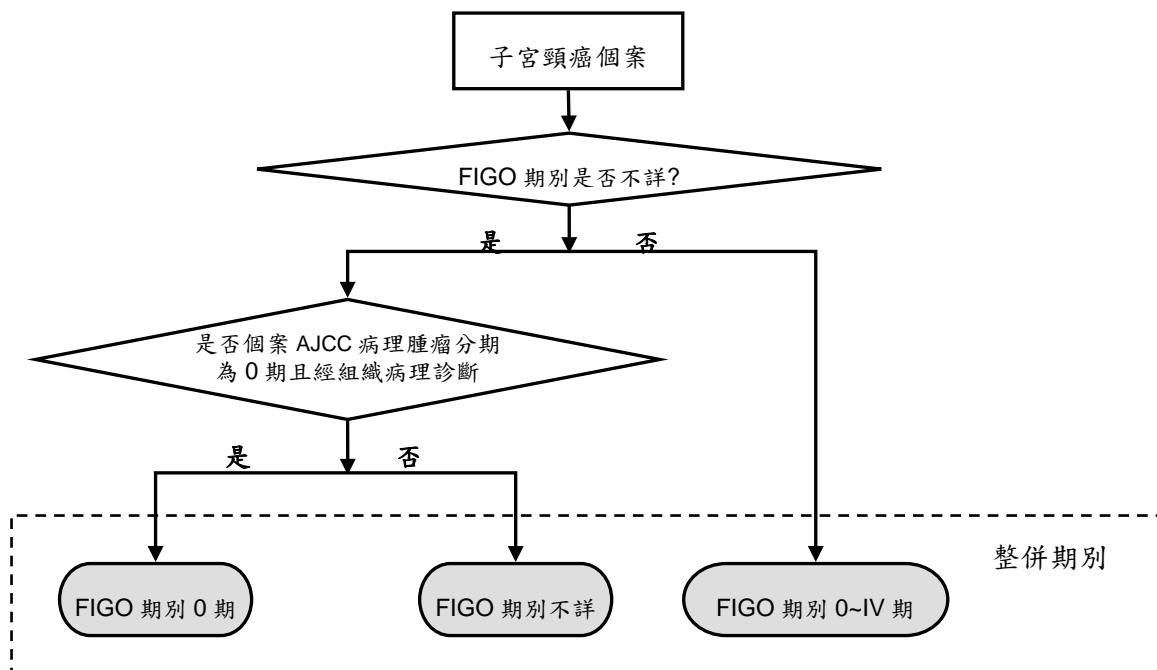

圖 4、子宮頸癌- (96 年度)FIGO 期別之整併流程說明

註：96 年申報資料，強制要求各醫院需申報 FIGO 期別，故 FIGO 期別若為未知，則視為 FIGO 分期為未知。

# 癌症期別分類統計表

# 口腔癌

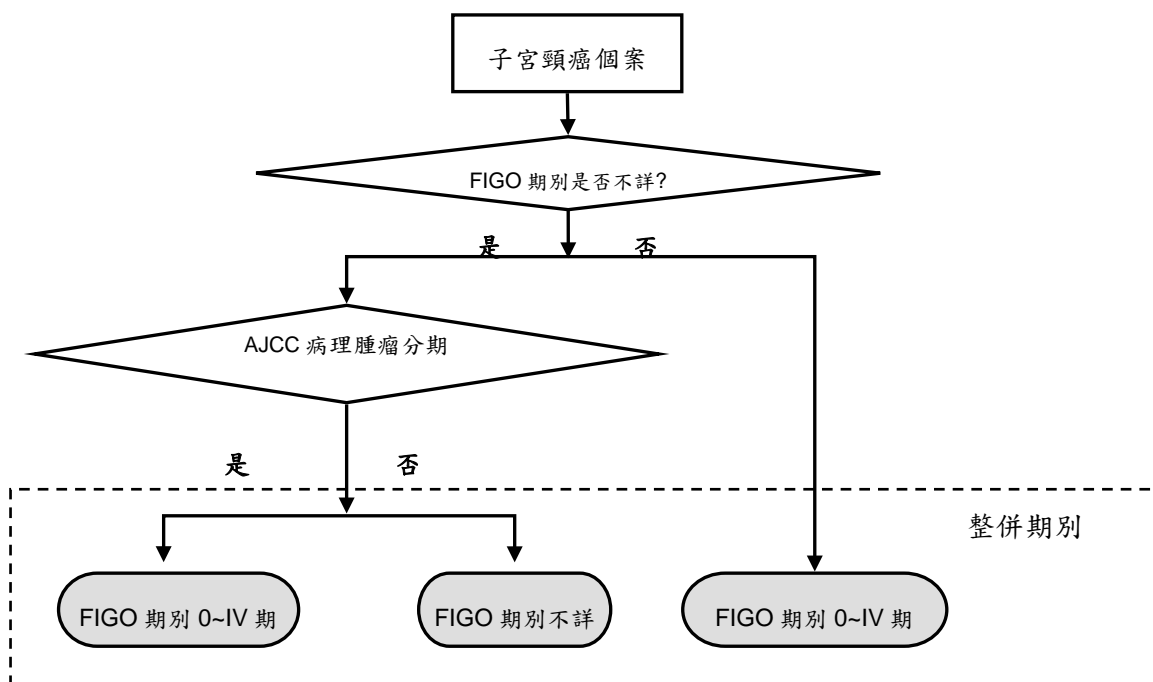
表一之一 口腔癌 -94 年~96 年發生人數按性別及年齡分類

年齡	94 年			95 年			96 年		
	男生	女生	合計	男生	女生	合計	男生	女生	合計
合計	2610	268	2878	2813	290	3103	3137	323	3460
00-04 歲	1	-	1	-	-	-	-	-	-
05-09 歲	1	-	1	-	-	-	-	-	-
10-14 歲	1	1	2	-	-	-	-	-	-
15-19 歲	-	2	2	-	-	-	1	2	3
20-24 歲	2	3	5	1	1	2	3	3	6
25-29 歲	15	6	21	14	2	16	18	5	23
30-34 歲	102	6	108	88	9	97	103	6	109
35-39 歲	210	8	218	218	9	227	253	12	265
40-44 歲	355	22	377	376	22	398	441	18	459
45-49 歲	451	23	474	495	27	522	561	28	589
50-54 歲	477	35	512	502	37	539	554	36	590
55-59 歲	352	20	372	390	35	425	457	47	504
60-64 歲	237	26	263	244	26	270	266	28	294
65-69 歲	179	34	213	216	41	257	217	39	256
70-74 歲	119	31	150	121	26	147	126	32	158
75-79 歲	74	24	98	94	25	119	74	33	107
80-84 歲	31	16	47	41	20	61	42	17	59
85 歲以上	3	11	14	13	10	23	21	17	38

表一之二 口腔癌 -94 年~96 年發生人數按整併期別\*分類

期別	94 年		95 年		96 年	
	申報數	%	申報數	%	申報數	%
合計	2878	100.00	3103	100.00	3460	100.00
0 期	10	0.35	17	0.55	15	0.43
I 期	765	26.58	805	25.94	936	27.05
II 期	589	20.47	627	20.21	655	18.93
III 期	337	11.71	382	12.31	409	11.82
IV 期	1040	36.14	1165	37.54	1277	36.91
不詳	137	4.76	107	3.45	168	4.86

註：整併期別\* -請參考(94-95 年度)臨床與病理期別之整併流程說明，如圖 1 所示。

整併期別\* -請參考(96 年度)臨床與病理期別之整併流程說明，如圖 2 所示。



(1) 94 年度

表一之三 口腔癌 -94 年發生人數按整併期別及治療方式分類

期別	申報數	手術 <sup>2</sup>		手術 化療		手術 放療		手術 化療 放療		化療		放療		化療 放療		未治療 <sup>3</sup>	
		申報數	%	申報數	%	申報數	%	申報數	%	申報數	%	申報數	%	申報數	%	申報數	%
合計	2878	1444	50.17	90	3.13	406	14.11	419	14.56	94	3.27	66	2.29	174	6.05	185	6.43
0 期	10	8	80.00	-	-	-	-	1	10.00	-	-	-	-	-	-	1	10.00
I 期	765	676	88.37	6	0.78	32	4.18	15	1.96	4	0.52	7	0.92	3	0.39	22	2.88
II 期	589	422	71.65	17	2.89	83	14.09	21	3.57	5	0.85	14	2.38	6	1.02	21	3.57
III 期	337	136	40.36	15	4.45	72	21.36	67	19.88	8	2.37	5	1.48	20	5.93	14	4.15
IV 期	1040	177	17.02	46	4.42	219	21.06	311	29.90	58	5.58	28	2.69	141	13.56	60	5.77
不詳	137	25	18.25	6	4.38	-	-	4	2.92	19	13.87	12	8.76	4	2.92	67	48.91

表一之四 口腔癌 -94 年 0~39 歲發生人數按整併期別<sup>1</sup>及治療方式分類

期別	申報數	手術 <sup>2</sup>		手術 化療		手術 放療		手術 化療 放療		化療		放療		化療 放療		未治療 <sup>3</sup>	
		申報數	%	申報數	%	申報數	%	申報數	%	申報數	%	申報數	%	申報數	%	申報數	%
合計	358	185	51.68	10	2.79	43	12.01	66	18.44	8	2.23	2	0.56	16	4.47	28	7.82
0 期	4	4	100.0	-	-	-	-	-	-	-	-	-	-	-	-	-	-
I 期	101	88	87.13	-	-	6	5.94	-	-	-	-	-	-	-	-	7	6.93
II 期	73	53	72.60	3	4.11	8	10.96	5	6.85	-	-	1	1.37	-	-	3	4.11
III 期	48	20	41.67	2	4.17	9	18.75	10	20.83	1	2.08	-	-	4	8.33	2	4.17
IV 期	116	18	15.52	4	3.45	20	17.24	51	43.97	5	4.31	1	0.86	12	10.34	5	4.31
不詳	16	2	12.50	1	6.25	-	-	-	-	2	12.50	-	-	-	-	11	68.75

<sup>1</sup> 「整併期別」定義:請參考(94-95 年度)臨床與病理期別之整併流程說明,如圖 1 所示。

<sup>2</sup> 「手術」定義:包括「外院或是申報醫院原發部位進行手術」及「外院或是申報醫院週邊淋巴結切除」。

<sup>3</sup> 「未治療」定義:個案於首次療程中未接受任何的治療方式。

表一之五 口腔癌 -94 年 40~59 歲發生人數按整併期別及治療方式分類

期別	申報數	手術 <sup>2</sup>		手術 化療		手術 放療		手術 化療 放療		化療		放療		化療 放療		未治療 <sup>3</sup>	
		申報數	%	申報數	%	申報數	%	申報數	%	申報數	%	申報數	%	申報數	%	申報數	%
合計	1735	863	49.74	63	3.63	251	14.47	289	16.66	62	3.57	21	1.21	114	6.57	72	4.15
0 期	5	3	60.00	-	-	-	-	1	20.00	-	-	-	-	-	-	1	20.00
I 期	460	410	89.13	6	1.30	17	3.70	9	1.96	2	0.43	5	1.09	3	0.65	8	1.74
II 期	346	247	71.39	11	3.18	54	15.61	15	4.34	3	0.87	4	1.16	5	1.45	7	2.02
III 期	206	85	41.26	12	5.83	44	21.36	45	21.84	4	1.94	1	0.49	10	4.85	5	2.43
IV 期	649	101	15.56	31	4.78	136	20.96	216	33.28	42	6.47	7	1.08	92	14.18	24	3.70
不詳	69	17	24.64	3	4.35	-	-	3	4.35	11	15.94	4	5.80	4	5.80	27	39.13

表一之六 口腔癌 -94 年 60 歲以上發生人數按整併期別<sup>1</sup>及治療方式分類

期別	申報數	手術 <sup>2</sup>		手術 化療		手術 放療		手術 化療 放療		化療		放療		化療 放療		未治療 <sup>3</sup>	
		申報數	%	申報數	%	申報數	%	申報數	%	申報數	%	申報數	%	申報數	%	申報數	%
合計	785	396	50.45	17	2.17	112	14.27	64	8.15	24	3.06	43	5.48	44	5.61	85	10.83
0 期	1	1	100.0	-	-	-	-	-	-	-	-	-	-	-	-	-	-
I 期	204	178	87.25	-	-	9	4.41	6	2.94	2	0.98	2	0.98	-	-	7	3.43
II 期	170	122	71.76	3	1.76	21	12.35	1	0.59	2	1.18	9	5.29	1	0.59	11	6.47
III 期	83	31	37.35	1	1.20	19	22.89	12	14.46	3	3.61	4	4.82	6	7.23	7	8.43
IV 期	275	58	21.09	11	4.00	63	22.91	44	16.00	11	4.00	20	7.27	37	13.45	31	11.27
不詳	52	6	11.54	2	3.85	-	-	1	1.92	6	11.54	8	15.38	-	-	29	55.77

<sup>1</sup> 「整併期別」定義:請參考(94-95 年度)臨床與病理期別之整併流程說明,如圖 1 所示。

<sup>2</sup> 「手術」定義:包括「外院或是申報醫院原發部位進行手術」及「外院或是申報醫院週邊淋巴結切除」。

<sup>3</sup> 「未治療」定義:個案於首次療程中未接受任何的治療方式。

(2) 95 年度

表一之七 口腔癌 -95 年發生人數按整併期別<sup>1</sup>之治療方式分類

期別	申報數	手術 <sup>2</sup>	手術 化療	手術 放療	手術 化療 放療	化療	放療	化療 放療	未治療 <sup>3</sup>
		申報數 %	申報數 %	申報數 %	申報數 %	申報數 %	申報數 %	申報數 %	申報數 %
合計	3103	1542 49.69	94 3.03	371 11.96	559 18.01	151 4.87	59 1.9	175 5.64	152 4.9
0 期	17	15 88.24	- -	- -	- -	- -	- -	- -	2 11.76
I 期	805	710 88.2	18 2.24	28 3.48	18 2.24	5 0.62	4 0.5	1 0.12	21 2.61
II 期	627	438 69.86	10 1.59	82 13.08	51 8.13	7 1.12	11 1.75	12 1.91	16 2.55
III 期	382	153 40.05	16 4.19	80 20.94	68 17.8	25 6.54	5 1.31	19 4.97	16 4.19
IV 期	1165	190 16.31	49 4.21	180 15.45	421 36.14	100 8.58	35 3	138 11.85	52 4.46
不詳	107	36 33.64	1 0.93	1 0.93	1 0.93	14 13.08	4 3.74	5 4.67	45 42.06

表一之八 口腔癌 -95 年 0~39 歲發生人數按整併期別及治療方式分類

期別	申報數	手術 <sup>2</sup>	手術 化療	手術 放療	手術 化療 放療	化療	放療	化療 放療	未治療 <sup>3</sup>
		申報數 %	申報數 %	申報數 %	申報數 %	申報數 %	申報數 %	申報數 %	申報數 %
合計	342	168 49.12	11 3.22	41 11.99	76 22.22	9 2.63	6 1.75	16 4.68	15 4.39
0 期	3	2 66.67	- -	- -	- -	- -	- -	- -	1 33.33
I 期	100	84 84.00	3 3.00	5 5.00	2 2.00	- -	1 1.00	- -	5 5.00
II 期	65	49 75.38	- -	7 10.77	6 9.23	- -	1 1.54	1 1.54	1 1.54
III 期	39	14 35.90	1 2.56	5 12.82	14 35.90	3 7.69	- -	2 5.13	- -
IV 期	125	17 13.60	7 5.60	24 19.20	53 42.40	6 4.80	3 2.40	12 9.60	3 2.40
不詳	10	2 20.00	- -	- -	1 10.00	- -	1 10.00	1 10.00	5 50.00

<sup>1</sup> 「整併期別」定義:請參考(94-95 年度)臨床與病理期別之整併流程說明,如圖 1 所示。

<sup>2</sup> 「手術」定義:包括「外院或是申報醫院原發部位進行手術」及「外院或是申報醫院週邊淋巴結切除」。

<sup>3</sup> 「未治療」定義:個案於首次療程中未接受任何的治療方式。

表一之九 口腔癌 -95 年 40~59 歲發生人數按整併期別<sup>1</sup>及治療方式分類

期別	申報數	手術 <sup>2</sup>		手術化療		手術放療		化療		放療		化療放療		未治療 <sup>3</sup>			
		申報數	%	申報數	%	申報數	%	申報數	%	申報數	%	申報數	%	申報數	%		
合計	1884	922	48.94	55	2.92	227	12.05	390	20.70	93	4.94	20	1.06	100	5.31	77	4.09
0 期	7	6	85.71	-	-	-	-	-	-	-	-	-	-	-	-	1	14.29
I 期	500	440	88.00	14	2.80	15	3.00	15	3.00	3	0.60	1	0.20	1	0.20	11	2.20
II 期	375	254	67.73	2	0.53	58	15.47	40	10.67	6	1.60	4	1.07	4	1.07	7	1.87
III 期	248	104	41.94	10	4.03	54	21.77	44	17.74	13	5.24	4	1.61	7	2.82	12	4.84
IV 期	699	96	13.73	29	4.15	99	14.16	291	41.63	65	9.30	10	1.43	85	12.16	24	3.43
不詳	55	22	40.00	-	-	1	1.82	-	-	6	10.91	1	1.82	3	5.45	22	40.00

表一之十 口腔癌 -95 年 60 歲以上發生人數按整併期別及治療方式分類

期別	申報數	手術 <sup>2</sup>		手術化療		手術放療		化療		放療		化療放療		未治療 <sup>3</sup>			
		申報數	%	申報數	%	申報數	%	申報數	%	申報數	%	申報數	%	申報數	%		
合計	877	452	51.54	28	3.19	103	11.74	93	10.60	49	5.59	33	3.76	59	6.73	60	6.84
0 期	7	7	100.0	-	-	-	-	-	-	-	-	-	-	-	-	-	-
I 期	205	186	90.73	1	0.49	8	3.90	1	0.49	2	0.98	2	0.98	-	-	5	2.44
II 期	187	135	72.19	8	4.28	17	9.09	5	2.67	1	0.53	6	3.21	7	3.74	8	4.28
III 期	95	35	36.84	5	5.26	21	22.11	10	10.53	9	9.47	1	1.05	10	10.53	4	4.21
IV 期	341	77	22.58	13	3.81	57	16.72	77	22.58	29	8.50	22	6.45	41	12.02	25	7.33
不詳	42	12	28.57	1	2.38	-	-	-	-	8	19.05	2	4.76	1	2.38	18	42.86

<sup>1</sup> 「整併期別」定義:請參考(94-95 年度)臨床與病理期別之整併流程說明,如圖 1 所示。

<sup>2</sup> 「手術」定義:包括「外院或是申報醫院原發部位進行手術」及「外院或是申報醫院週邊淋巴結切除」。

<sup>3</sup> 「未治療」定義:個案於首次療程中未接受任何的治療方式。

(3) 96 年度

表一之十一 口腔癌 -96 年發生人數按整併期別<sup>1</sup>之治療方式分類

期別	申報數	手術 <sup>2</sup>		手術化療		手術放療		手術化療放療		化療		放療		化療放療		緩和照護 <sup>3</sup>		未治療 <sup>4</sup>	
		申報數	%	申報數	%	申報數	%	申報數	%	申報數	%	申報數	%	申報數	%	申報數	%	申報數	%
合計	3460	1696	49.02	121	3.50	375	10.84	682	19.71	98	2.83	38	1.10	143	4.13	202	5.84	105	3.03
0 期	15	15	100.0	-	-	-	-	-	-	-	-	-	-	-	-	-	-	-	-
I 期	936	821	87.71	27	2.88	38	4.06	21	2.24	2	0.21	6	0.64	3	0.32	9	0.96	9	0.96
II 期	655	450	68.70	24	3.66	80	12.21	50	7.63	6	0.92	3	0.46	14	2.14	14	2.14	14	2.14
III 期	409	143	34.96	15	3.67	89	21.76	108	26.41	12	2.93	2	0.49	13	3.18	17	4.16	10	2.44
IV 期	1277	172	13.47	50	3.92	157	12.29	497	38.92	72	5.64	26	2.04	112	8.77	156	12.22	35	2.74
不詳	168	95	56.55	5	2.98	11	6.55	6	3.57	6	3.57	1	0.60	1	0.60	6	3.57	37	22.02

表一之十二 口腔癌 -96 年 0~39 歲發生人數按整併期別及治療方式分類

期別	申報數	手術 <sup>2</sup>		手術化療		手術放療		手術化療放療		化療		放療		化療放療		緩和照護 <sup>3</sup>		未治療 <sup>4</sup>	
		申報數	%	申報數	%	申報數	%	申報數	%	申報數	%	申報數	%	申報數	%	申報數	%	申報數	%
合計	406	206	50.74	16	3.94	44	10.84	93	22.91	7	1.72	-	-	15	3.69	18	4.43	7	1.72
0 期	2	2	100.0	-	-	-	-	-	-	-	-	-	-	-	-	-	-	-	-
I 期	125	104	83.20	5	4.00	6	4.80	6	4.8	-	-	-	-	-	-	3	2.40	1	0.80
II 期	79	58	73.42	-	-	12	15.19	6	7.59	-	-	-	-	1	1.27	2	2.53	-	-
III 期	46	16	34.78	2	4.35	15	32.61	10	21.74	1	2.17	-	-	1	2.17	1	2.17	-	-
IV 期	139	18	12.95	8	5.76	8	5.76	71	51.08	6	4.32	-	-	13	9.35	12	8.63	3	2.16
不詳	15	8	53.33	1	6.67	3	20.00	-	-	-	-	-	-	-	-	-	-	3	20.00

<sup>1</sup> 「整併期別」定義:請參考(96 年度)臨床與病理期別之整併流程說明,如圖 2 所示。

<sup>2</sup> 「手術」定義:包括「外院或是申報醫院原發部位進行手術」及「外院或是申報醫院週邊淋巴結切除」。

<sup>3</sup> 「緩和照護」定義:為緩解或減輕個案症狀所提供知照護,包括手術治療、放射治療、全身性治療(化學治療、荷爾蒙治療或其他全身性藥物)及疼痛控制治療。

<sup>4</sup> 「未治療」定義:個案於首次療程中未接受任何的治療方式。

表一之十三 口腔癌 -96 年 40~59 歲發生人數按整併期別及治療方式分類

期別	申報數	手術 <sup>2</sup>		手術化療		手術放療		手術化療放療		化療		放療		化療放療		緩和照護 <sup>3</sup>		未治療 <sup>4</sup>	
		申報數	%	申報數	%	申報數	%	申報數	%	申報數	%	申報數	%	申報數	%	申報數	%	申報數	%
合計	2142	1006	46.97	79	3.69	248	11.58	475	22.18	59	2.75	12	0.56	83	3.87	124	5.79	56	2.61
0 期	8	8	100.0	-	-	-	-	-	-	-	-	-	-	-	-	-	-	-	-
I 期	570	504	88.42	13	2.28	27	4.74	13	2.28	-	-	-	-	2	0.35	6	1.05	5	0.88
II 期	395	265	67.09	18	4.56	49	12.41	36	9.11	5	1.27	2	0.51	8	2.03	7	1.77	5	1.27
III 期	252	80	31.75	12	4.76	59	23.41	76	30.16	6	2.38	-	-	5	1.98	8	3.17	6	2.38
IV 期	822	95	11.56	34	4.14	108	13.14	346	42.09	44	5.35	9	1.09	67	8.15	100	12.17	19	2.31
不詳	95	54	56.84	2	2.11	5	5.26	4	4.21	4	4.21	1	1.05	1	1.05	3	3.16	21	22.11

表一之十四 口腔癌 -96 年 60 歲以上發生人數按整併期別<sup>1</sup>及治療方式分類

期別	申報數	手術 <sup>2</sup>		手術化療		手術放療		手術化療放療		化療		放療		化療放療		緩和照護 <sup>3</sup>		未治療 <sup>4</sup>	
		申報數	%	申報數	%	申報數	%	申報數	%	申報數	%	申報數	%	申報數	%	申報數	%	申報數	%
合計	912	484	53.07	26	2.85	83	9.10	114	12.5	32	3.51	26	2.85	45	4.93	60	6.58	42	4.61
0 期	5	5	100.0	-	-	-	-	-	-	-	-	-	-	-	-	-	-	-	-
I 期	241	213	88.38	9	3.73	5	2.07	2	0.83	2	0.83	6	2.49	1	0.41	-	-	3	1.24
II 期	181	127	70.17	6	3.31	19	10.50	8	4.42	1	0.55	1	0.55	5	2.76	5	2.76	9	4.97
III 期	111	47	42.34	1	0.90	15	13.51	22	19.82	5	4.5	2	1.80	7	6.31	8	7.21	4	3.60
IV 期	316	59	18.67	8	2.53	41	12.97	80	25.32	22	6.96	17	5.38	32	10.13	44	13.92	13	4.11
不詳	58	33	56.90	2	3.45	3	5.17	2	3.45	2	3.45	-	-	-	-	3	5.17	13	22.41

<sup>1</sup> 「整併期別」定義:請參考(96 年度)臨床與病理期別之整併流程說明,如圖 2 所示。

<sup>2</sup> 「手術」定義:包括「外院或申報醫院原發部位進行手術」及「外院或申報醫院週邊淋巴結切除」。

<sup>3</sup> 「緩和照護」定義:為緩解或減輕個案症狀所提供知照護,包括手術治療、放射治療、全身性治療(化學治療、荷爾蒙治療或其他全身性藥物)及疼痛控制治療。

<sup>4</sup> 「未治療」定義:個案於首次療程中未接受任何的治療方式。



□ 咽癌



表二之一 口咽癌 -94 年~96 年發生人數按性別及年齡分類

年齡	94 年			95 年			96 年		
	男生	女生	合計	男生	女生	合計	男生	女生	合計
合計	615	52	667	714	52	766	854	67	921
00-04 歲	-	-	-	-	-	-	-	-	-
05-09 歲	-	-	-	-	-	-	-	-	-
10-14 歲	-	-	-	-	-	-	-	-	-
15-19 歲	-	1	1	-	1	1	-	-	-
20-24 歲	-	-	-	-	-	-	-	1	1
25-29 歲	1	-	1	1	-	1	3	1	4
30-34 歲	8	1	9	6	2	8	12	-	12
35-39 歲	35	4	39	38	3	41	58	3	61
40-44 歲	84	5	89	102	4	106	109	8	117
45-49 歲	110	7	117	132	7	139	133	3	136
50-54 歲	137	10	147	135	10	145	167	13	180
55-59 歲	86	4	90	104	11	115	147	11	158
60-64 歲	65	6	71	68	2	70	84	3	87
65-69 歲	38	3	41	56	5	61	57	6	63
70-74 歲	22	4	26	39	3	42	41	6	47
75-79 歲	21	4	25	15	1	16	26	5	31
80-84 歲	6	2	8	12	2	14	10	5	15
85 歲以上	2	1	3	6	1	7	7	2	9

表二之二 口咽癌 -94 年~96 年發生人數按整併期別\*分類

期別	94 年		95 年		96 年	
	申報數	%	申報數	%	申報數	%
合計	667	100.00	766	100.00	921	100.00
0 期	-	-	8	1.04	5	0.54
I 期	84	12.59	90	11.75	93	10.1
II 期	81	12.14	110	14.36	123	13.36
III 期	92	13.79	102	13.32	119	12.92
IV 期	353	52.92	426	55.61	505	54.83
不詳	57	8.55	30	3.92	76	8.25

註:整併期別\*-請參考(94-95 年度)臨床與病理期別之整併流程說明,如圖 1 所示。

整併期別\*-請參考(96 年度)臨床與病理期別之整併流程說明,如圖 2 所示。

## (1) 94 年度

表二之三 口咽癌 -94 年發生人數按整併期別<sup>1</sup>之治療方式分類

期別	申報數	手術 <sup>2</sup>		手術 化療		手術 放療		手術 化療 放療		化療		放療		化療 放療		未治療 <sup>3</sup>	
		申報數	%	申報數	%	申報數	%	申報數	%	申報數	%	申報數	%	申報數	%	申報數	%
合計	667	114	17.09	9	1.35	65	9.75	108	16.19	32	4.80	44	6.60	233	34.93	62	9.30
0 期	-	-	-	-	-	-	-	-	-	-	-	-	-	-	-	-	-
I 期	84	48	57.14	-	-	10	11.90	10	11.90	1	1.19	4	4.76	7	8.33	4	4.76
II 期	81	28	34.57	1	1.23	11	13.58	10	12.35	1	1.23	8	9.88	16	19.75	6	7.41
III 期	92	14	15.22	3	3.26	15	16.30	13	14.13	6	6.52	1	1.09	33	35.87	7	7.61
IV 期	353	18	5.10	5	1.42	28	7.93	73	20.68	18	5.10	23	6.52	168	47.59	20	5.67
不詳	57	6	10.53	-	-	1	1.75	2	3.51	6	10.53	8	14.04	9	15.79	25	43.86

表二之四 口咽癌 -94 年 0~39 歲發生人數按整併期別及治療方式分類

期別	申報數	手術 <sup>2</sup>		手術 化療		手術 放療		手術 化療 放療		化療		放療		化療 放療		未治療 <sup>3</sup>	
		申報數	%	申報數	%	申報數	%	申報數	%	申報數	%	申報數	%	申報數	%	申報數	%
合計	50	10	20.00	1	2.00	3	6.00	4	8.00	2	4.00	7	14.00	15	30.00	8	16.00
0 期	-	-	-	-	-	-	-	-	-	-	-	-	-	-	-	-	-
I 期	11	8	72.73	-	-	-	-	-	-	-	-	-	-	-	-	3	27.27
II 期	5	1	20.00	-	-	-	-	-	-	-	-	3	60.00	1	20.00	-	-
III 期	6	-	-	-	-	-	-	-	-	1	16.67	-	-	3	50.00	2	33.33
IV 期	23	-	-	1	4.35	2	8.70	4	17.39	1	4.35	2	8.70	11	47.83	2	8.70
不詳	5	1	20.00	-	-	1	20.00	-	-	-	-	2	40.00	-	-	1	20.00

<sup>1</sup> 「整併期別」定義:請參考(94-95 年度)臨床與病理期別之整併流程說明,如圖 1 所示。

<sup>2</sup> 「手術」定義:包括「外院或是申報醫院原發部位進行手術」及「外院或是申報醫院週邊淋巴結切除」。

<sup>3</sup> 「未治療」定義:個案於首次療程中未接受任何的治療方式。

表二之五 口咽癌 -94 年 40~59 歲發生人數整併期別及治療方式分類

期別	申報數	手術 <sup>2</sup>		手術化療		手術化療放療		化療		放療		化療放療		未治療 <sup>3</sup>			
		申報數	%	申報數	%	申報數	%	申報數	%	申報數	%	申報數	%	申報數	%		
合計	443	73	16.48	6	1.35	43	9.71	84	18.96	18	4.06	24	5.42	158	35.67	37	8.35
0 期	-	-	-	-	-	-	-	-	-	-	-	-	-	-	-	-	-
I 期	53	30	56.60	-	-	6	11.32	8	15.09	1	1.89	3	5.66	5	9.43	-	-
II 期	54	19	35.19	-	-	8	14.81	8	14.81	1	1.85	3	5.56	12	22.22	3	5.56
III 期	59	10	16.95	3	5.08	11	18.64	9	15.25	4	6.78	-	-	20	33.90	2	3.39
IV 期	241	10	4.15	3	1.24	18	7.47	58	24.07	10	4.15	13	5.39	114	47.30	15	6.22
不詳	36	4	11.11	-	-	-	-	1	2.78	2	5.56	5	13.89	7	19.44	17	47.22

表二之六 口咽癌 -94 年 60 歲以上發生人數按整併期別<sup>1</sup>及治療方式分類

期別	申報數	手術 <sup>2</sup>		手術化療		手術化療放療		化療		放療		化療放療		未治療 <sup>3</sup>			
		申報數	%	申報數	%	申報數	%	申報數	%	申報數	%	申報數	%	申報數	%		
合計	174	31	17.82	2	1.15	19	10.92	20	11.49	12	6.90	13	7.47	60	34.48	17	9.77
0 期	-	-	-	-	-	-	-	-	-	-	-	-	-	-	-	-	-
I 期	20	10	50.00	-	-	4	20.00	2	10.00	-	-	1	5.00	2	10.00	1	5.00
II 期	22	8	36.36	1	4.55	3	13.64	2	9.09	-	-	2	9.09	3	13.64	3	13.64
III 期	27	4	14.81	-	-	4	14.81	4	14.81	1	3.70	1	3.70	10	37.04	3	11.11
IV 期	89	8	8.99	1	1.12	8	8.99	11	12.36	7	7.87	8	8.99	43	48.31	3	3.37
不詳	16	1	6.25	-	-	-	-	1	6.25	4	25.00	1	6.25	2	12.50	7	43.75

<sup>1</sup> 「整併期別」定義:請參考(94-95 年度)臨床與病理期別之整併流程說明,如圖 1 所示。

<sup>2</sup> 「手術」定義:包括「外院或是申報醫院原發部位進行手術」及「外院或是申報醫院週邊淋巴結切除」。

<sup>3</sup> 「未治療」定義:個案於首次療程中未接受任何的治療方式。

(2) 95 年度

表二之七 口咽癌 -95 年發生人數按整併期別<sup>1</sup>之治療方式分類

期別	申報數	手術 <sup>2</sup>		手術化療		手術化療放療		化療		放療		化療放療		未治療 <sup>3</sup>			
		申報數	%	申報數	%	申報數	%	申報數	%	申報數	%	申報數	%	申報數	%		
合計	766	103	13.45	24	3.13	66	8.62	109	14.23	46	6.01	37	4.83	309	40.34	72	9.40
0 期	8	5	62.50	-	-	-	-	-	-	-	-	1	12.50	-	-	2	25.00
I 期	90	48	53.33	-	-	11	12.22	9	10.00	1	1.11	4	4.44	9	10.00	8	8.89
II 期	110	24	21.82	8	7.27	24	21.82	8	7.27	2	1.82	7	6.36	32	29.09	5	4.55
III 期	102	9	8.82	3	2.94	8	7.84	15	14.71	7	6.86	5	4.90	46	45.10	9	8.82
IV 期	426	14	3.29	13	3.05	23	5.40	76	17.84	32	7.51	18	4.23	218	51.17	32	7.51
不詳	30	3	10.00	-	-	-	-	1	3.33	4	13.33	2	6.67	4	13.33	16	53.33

表二之八 口咽癌 - 95 年 0~39 歲發生人數按整併期別及治療方式分類

期別	申報數	手術 <sup>2</sup>		手術化療		手術化療放療		化療		放療		化療放療		未治療 <sup>3</sup>			
		申報數	%	申報數	%	申報數	%	申報數	%	申報數	%	申報數	%	申報數	%		
合計	51	8	15.69	1	1.96	5	9.80	11	21.57	2	3.92	4	7.84	13	25.49	7	13.73
0 期	2	1	50.00	-	-	-	-	-	-	-	-	-	-	-	-	1	50.00
I 期	7	5	71.43	-	-	-	-	-	-	-	1	14.29	-	-	1	14.29	
II 期	6	1	16.67	-	-	3	50.00	-	-	-	1	16.67	1	16.67	-	-	
III 期	6	-	-	-	-	1	16.67	2	33.33	-	-	-	1	16.67	2	33.33	
IV 期	28	1	3.57	1	3.57	1	3.57	9	32.14	2	7.14	2	7.14	11	39.29	1	3.57
不詳	2	-	-	-	-	-	-	-	-	-	-	-	-	-	-	2	100.00

<sup>1</sup> 「整併期別」定義:請參考(94-95 年度)臨床與病理期別之整併流程說明,如圖 1 所示。

<sup>2</sup> 「手術」定義:包括「外院或是申報醫院原發部位進行手術」及「外院或是申報醫院週邊淋巴結切除」。

<sup>3</sup> 「未治療」定義:個案於首次療程中未接受任何的治療方式。

表二之九 口咽癌 - 95 年 40~59 歲發生人數按整併期別<sup>1</sup>及治療方式分類

期別	申報數	手術 <sup>2</sup>		手術 化療		手術 放療		手術 化療 放療		化療		放療		化療 放療		未治療 <sup>3</sup>	
		申報數	%	申報數	%	申報數	%	申報數	%	申報數	%	申報數	%	申報數	%	申報數	%
合計	505	60	11.88	17	3.37	35	6.93	85	16.83	31	6.14	16	3.17	221	43.76	40	7.92
0 期	4	2	50.00	-	-	-	-	-	-	-	-	1	25.00	-	-	1	25.00
I 期	58	27	46.55	-	-	8	13.79	8	13.79	-	-	2	3.45	8	13.79	5	8.62
II 期	70	13	18.57	6	8.57	13	18.57	6	8.57	2	2.86	3	4.29	23	32.86	4	5.71
III 期	61	7	11.48	2	3.28	4	6.56	11	18.03	4	6.56	1	1.64	28	45.90	4	6.56
IV 期	292	9	3.08	9	3.08	10	3.42	59	20.21	22	7.53	8	2.74	159	54.45	16	5.48
不詳	20	2	10.00	-	-	-	-	1	5.00	3	15.00	1	5.00	3	15.00	10	50.00

表二之十 口咽癌 - 95 年 60 歲以上發生人數按整併期別及治療方式分類

期別	申報數	手術 <sup>2</sup>		手術 化療		手術 放療		手術 化療 放療		化療		放療		化療 放療		未治療 <sup>3</sup>	
		申報數	%	申報數	%	申報數	%	申報數	%	申報數	%	申報數	%	申報數	%	申報數	%
合計	210	35	16.67	6	2.86	26	12.38	13	6.19	13	6.19	17	8.10	75	35.71	25	11.90
0 期	2	2	100.0	-	-	-	-	-	-	-	-	-	-	-	-	-	-
I 期	25	16	64.00	-	-	3	12.00	1	4.00	1	4.00	1	4.00	1	4.00	2	8.00
II 期	34	10	29.41	2	5.88	8	23.53	2	5.88	-	-	3	8.82	8	23.53	1	2.94
III 期	35	2	5.71	1	2.86	3	8.57	2	5.71	3	8.57	4	11.43	17	48.57	3	8.57
IV 期	106	4	3.77	3	2.83	12	11.32	8	7.55	8	7.55	8	7.55	48	45.28	15	14.15
不詳	8	1	12.50	-	-	-	-	-	-	1	12.50	1	12.50	1	12.50	4	50.00

<sup>1</sup> 「整併期別」定義:請參考(94-95 年度)臨床與病理期別之整併流程說明,如圖 1 所示。

<sup>2</sup> 「手術」定義:包括「外院或是申報醫院原發部位進行手術」及「外院或是申報醫院週邊淋巴結切除」。

<sup>3</sup> 「未治療」定義:個案於首次療程中未接受任何的治療方式。

## (3) 96 年度

表二之十一 口咽癌 - 96 年發生人數按整併期別<sup>1</sup>之治療方式分類

期別	申報數	手術 <sup>2</sup>		手術化療		手術放療		手術化療放療		化療		放療		化療放療		緩和照護 <sup>3</sup>		未治療 <sup>4</sup>	
		申報數	%	申報數	%	申報數	%	申報數	%	申報數	%	申報數	%	申報數	%	申報數	%	申報數	%
合計	921	133	14.44	31	3.37	62	6.73	177	19.22	41	4.45	31	3.37	325	35.29	76	8.25	45	4.89
0 期	5	5	100.0	-	-	-	-	-	-	-	-	-	-	-	-	-	-	-	-
I 期	93	64	68.82	2	2.15	3	3.23	4	4.30	2	2.15	6	6.45	7	7.53	2	2.15	3	3.23
II 期	123	26	21.14	10	8.13	23	18.70	15	12.20	5	4.07	3	2.44	35	28.46	3	2.44	3	2.44
III 期	119	10	8.40	6	5.04	11	9.24	27	22.69	2	1.68	6	5.04	47	39.50	4	3.36	6	5.04
IV 期	505	15	2.97	12	2.38	22	4.36	101	20.00	25	4.95	15	2.97	232	45.94	60	11.88	23	4.55
不詳	76	13	17.11	1	1.32	3	3.95	30	39.47	7	9.21	1	1.32	4	5.26	7	9.21	10	13.16

表二之十二 口咽癌 - 96 年 0~39 歲發生人數按整併期別<sup>1</sup>及治療方式分類

期別	申報數	手術 <sup>2</sup>		手術化療		手術放療		手術化療放療		化療		放療		化療放療		緩和照護 <sup>3</sup>		未治療 <sup>4</sup>	
		申報數	%	申報數	%	申報數	%	申報數	%	申報數	%	申報數	%	申報數	%	申報數	%	申報數	%
合計	78	11	14.10	2	2.56	3	3.85	21	26.92	4	5.13	-	-	28	35.90	4	5.13	5	6.41
0 期	-	-	-	-	-	-	-	-	-	-	-	-	-	-	-	-	-	-	-
I 期	13	9	69.23	1	7.69	1	7.69	1	7.69	-	-	-	-	1	7.69	-	-	-	-
II 期	6	1	16.67	-	-	1	16.67	1	16.67	-	-	-	-	2	33.33	1	16.67	-	-
III 期	14	1	7.14	1	7.14	1	7.14	2	14.29	-	-	-	-	7	50.00	-	-	2	14.29
IV 期	41	-	-	-	-	-	-	15	36.59	3	7.32	-	-	18	43.90	2	4.88	3	7.32
不詳	4	-	-	-	-	-	-	2	50.00	1	25.00	-	-	-	-	1	25.00	-	-

<sup>1</sup> 「整併期別」定義:請參考(96 年度)臨床與病理期別之整併流程說明,如圖 2 所示。

<sup>2</sup> 「手術」定義:包括「外院或是申報醫院原發部位進行手術」及「外院或是申報醫院週邊淋巴結切除」。

<sup>3</sup> 「緩和照護」定義:為緩解或減輕個案症狀所提供知照護,包括手術治療、放射治療、全身性治療(化學治療、荷爾蒙治療或其他全身性藥物)及疼痛控制治療。

<sup>4</sup> 「未治療」定義:個案於首次療程中未接受任何的治療方式。

表二之十三 口咽癌 - 96 年 40~59 歲發生人數按整併期別及治療方式分類

期別	申報數	手術 <sup>2</sup>	手術 化療	手術 放療	手術 化療 放療	化療	放療	化療 放療	緩和照護 <sup>3</sup>	未治療 <sup>4</sup>
		申報數 %	申報數 %	申報數 %	申報數 %	申報數 %	申報數 %	申報數 %	申報數 %	申報數 %
合計	591	75 12.69	21 3.55	38 6.43	128 21.66	21 3.55	11 1.86	227 38.41	47 7.95	23 3.89
0 期	4	4 100.0	- -	- -	- -	- -	- -	- -	- -	- -
I 期	53	37 69.81	1 1.89	2 3.77	2 3.77	2 3.77	3 5.66	4 7.55	- -	2 3.77
II 期	70	12 17.14	9 12.86	11 15.71	12 17.14	3 4.29	- -	20 28.57	2 2.86	1 1.43
III 期	65	5 7.69	1 1.54	6 9.23	19 29.23	1 1.54	3 4.62	26 40.00	1 1.54	3 4.62
IV 期	351	8 2.28	10 2.85	18 5.13	73 20.80	12 3.42	4 1.14	174 49.57	40 11.40	12 3.42
不詳	48	9 18.75	- -	1 2.08	22 45.83	3 6.25	1 2.08	3 6.25	4 8.33	5 10.42

表二之十四 口咽癌 - 96 年 60 歲以上發生人數按整併期別<sup>1</sup>及治療方式分類

期別	申報數	手術 <sup>2</sup>	手術 化療	手術 放療	手術 化療 放療	化療	放療	化療 放療	緩和照護 <sup>3</sup>	未治療 <sup>4</sup>
		申報數 %	申報數 %	申報數 %	申報數 %	申報數 %	申報數 %	申報數 %	申報數 %	申報數 %
合計	252	47 18.65	8 3.17	21 8.33	28 11.11	16 6.35	20 7.94	70 27.78	25 9.92	17 6.75
0 期	1	1 100.0	- -	- -	- -	- -	- -	- -	- -	- -
I 期	27	18 66.67	- -	- -	1 3.70	- -	3 11.11	2 7.41	2 7.41	1 3.70
II 期	47	13 27.66	1 2.13	11 23.40	2 4.26	2 4.26	3 6.38	13 27.66	- -	2 4.26
III 期	40	4 10.00	4 10.0	4 10.00	6 15.00	1 2.50	3 7.50	14 35.00	3 7.50	1 2.50
IV 期	113	7 6.19	2 1.77	4 3.54	13 11.50	10 8.85	11 9.73	40 35.40	18 15.93	8 7.08
不詳	24	4 16.67	1 4.17	2 8.33	6 25.00	3 12.50	- -	1 4.17	2 8.33	5 20.83

<sup>1</sup> 「整併期別」定義:請參考(96 年度)臨床與病理期別之整併流程說明,如圖 2 所示。

<sup>2</sup> 「手術」定義:包括「外院或是申報醫院原發部位進行手術」及「外院或是申報醫院週邊淋巴結切除」。

<sup>3</sup> 「緩和照護」定義:為緩解或減輕個案症狀所提供知照護,包括手術治療、放射治療、全身性治療(化學治療、荷爾蒙治療或其他全身性藥物)及疼痛控制治療。

<sup>4</sup> 「未治療」定義:個案於首次療程中未接受任何的治療方式。

# 下咽癌



表三之一 下咽癌 - 94 年~96 年發生人數按性別及年齡分類

年齡	94 年			95 年			96 年		
	男生	女生	合計	男生	女生	合計	男生	女生	合計
合計	500	18	518	627	16	643	719	18	737
00-04 歲	-	-	-	-	-	-	-	-	-
05-09 歲	-	-	-	-	-	-	-	-	-
10-14 歲	-	-	-	-	-	-	-	-	-
15-19 歲	-	-	-	-	-	-	-	-	-
20-24 歲	2	-	2	-	-	-	-	-	-
25-29 歲	-	-	-	-	-	-	-	-	-
30-34 歲	5	-	5	3	-	3	5	-	5
35-39 歲	25	-	25	19	2	21	34	2	36
40-44 歲	47	2	49	62	1	63	84	2	86
45-49 歲	80	-	80	94	3	97	113	2	115
50-54 歲	111	2	113	127	2	129	131	2	133
55-59 歲	65	2	67	100	3	103	106	3	109
60-64 歲	52	1	53	66	1	67	75	1	76
65-69 歲	37	3	40	60	1	61	62	-	62
70-74 歲	30	5	35	47	1	48	52	3	55
75-79 歲	27	2	29	31	1	32	32	1	33
80-84 歲	14	1	15	10	1	11	19	1	20
85 歲以上	5	-	5	8	-	8	6	1	7

表三之二 下咽癌 - 94 年~96 年發生人數按整併期別\*分類

期別	94 年		95 年		96 年	
	申報數	%	申報數	%	申報數	%
合計	518	100.00	643	100.00	737	100.00
0 期	-	-	3	0.47	1	0.14
I 期	20	3.86	23	3.58	36	4.88
II 期	30	5.79	41	6.38	50	6.78
III 期	71	13.71	76	11.82	74	10.04
IV 期	361	69.69	471	73.25	519	70.42
不詳	36	6.95	29	4.51	57	7.73

註：整併期別\* -請參考(94-95 年度)臨床與病理期別之整併流程說明，如圖 1 所示。

整併期別\* -請參考(96 年度)臨床與病理期別之整併流程說明，如圖 2 所示。

## (1) 94 年度

表三之三 下咽癌 - 94 年發生人數按整併期別<sup>1</sup>及治療方式分類

期別	申報數	手術 <sup>2</sup>		手術 化療		手術 放療		手術 化療 放療		化療		放療		化療 放療		未治療 <sup>3</sup>	
		申報數	%	申報數	%	申報數	%	申報數	%	申報數	%	申報數	%	申報數	%	申報數	%
合計	518	43	8.30	6	1.16	60	11.58	87	16.80	23	4.44	37	7.14	195	37.64	67	12.93
0 期	-	-	-	-	-	-	-	-	-	-	-	-	-	-	-	-	-
I 期	20	3	15.00	1	5.00	4	20.00	1	5.00	-	-	4	20.00	5	25.00	2	10.00
II 期	30	4	13.33	-	-	3	10.00	2	6.67	-	-	2	6.67	17	56.67	2	6.67
III 期	71	9	12.68	-	-	9	12.68	12	16.90	-	-	5	7.04	26	36.62	10	14.08
IV 期	361	25	6.93	4	1.11	43	11.91	71	19.67	20	5.54	20	5.54	143	39.61	35	9.70
不詳	36	2	5.56	1	2.78	1	2.78	1	2.78	3	8.33	6	16.67	4	11.11	18	50.00

表三之四 下咽癌 - 94 年 0~39 歲發生人數按整併期別及治療方式分類

期別	申報數	手術 <sup>2</sup>		手術 化療		手術 放療		手術 化療 放療		化療		放療		化療 放療		未治療 <sup>3</sup>	
		申報數	%	申報數	%	申報數	%	申報數	%	申報數	%	申報數	%	申報數	%	申報數	%
合計	32	4	12.50	1	3.13	2	6.25	5	15.63	1	3.13	-	-	14	43.75	5	15.63
0 期	-	-	-	-	-	-	-	-	-	-	-	-	-	-	-	-	-
I 期	2	-	-	-	-	-	-	-	-	-	-	-	-	2	100.00	-	-
II 期	2	-	-	-	-	-	-	1	50.00	-	-	-	-	1	50.00	-	-
III 期	3	1	33.33	-	-	1	33.33	-	-	-	-	-	-	1	33.33	-	-
IV 期	21	2	9.52	-	-	1	4.76	4	19.05	1	4.76	-	-	10	47.62	3	14.29
不詳	4	1	25.00	1	25.00	-	-	-	-	-	-	-	-	-	-	2	50.00

<sup>1</sup> 「整併期別」定義:請參考(94-95 年度)臨床與病理期別之整併流程說明,如圖 1 所示。

<sup>2</sup> 「手術」定義:包括「外院或是申報醫院原發部位進行手術」及「外院或是申報醫院週邊淋巴結切除」。

<sup>3</sup> 「未治療」定義:個案於首次療程中未接受任何的治療方式。

表三之五 下咽癌 - 94 年 40~59 歲發生人數按整併期別及治療方式分類

期別	申報數	手術 <sup>2</sup>		手術化療		手術放療		手術化療放療		化療		放療		化療放療		未治療 <sup>3</sup>	
		申報數	%	申報數	%	申報數	%	申報數	%	申報數	%	申報數	%	申報數	%	申報數	%
合計	309	20	6.47	4	1.29	36	11.65	69	22.33	11	3.56	16	5.18	123	39.81	30	9.71
0 期	-	-	-	-	-	-	-	-	-	-	-	-	-	-	-	-	-
I 期	9	2	22.22	-	-	3	33.33	-	-	-	-	2	22.22	2	22.22	-	-
II 期	16	1	6.25	-	-	3	18.75	1	6.25	-	-	1	6.25	8	50.00	2	12.50
III 期	39	4	10.26	-	-	5	12.82	11	28.21	-	-	1	2.56	17	43.59	1	2.56
IV 期	228	13	5.70	4	1.75	25	10.96	57	25.00	9	3.95	9	3.95	92	40.35	19	8.33
不詳	17	-	-	-	-	-	-	-	-	2	11.76	3	17.65	4	23.53	8	47.06

表三之六 下咽癌 - 94 年 60 歲以上發生人數按整併期別<sup>1</sup>及治療方式分類

期別	申報數	手術 <sup>2</sup>		手術化療		手術放療		手術化療放療		化療		放療		化療放療		未治療 <sup>3</sup>	
		申報數	%	申報數	%	申報數	%	申報數	%	申報數	%	申報數	%	申報數	%	申報數	%
合計	177	19	10.73	1	0.56	22	12.43	13	7.34	11	6.21	21	11.86	58	32.77	32	18.08
0 期	-	-	-	-	-	-	-	-	-	-	-	-	-	-	-	-	-
I 期	9	1	11.11	1	11.11	1	11.11	1	11.11	-	-	2	22.22	1	11.11	2	22.22
II 期	12	3	25.00	-	-	-	-	-	-	-	-	1	8.33	8	66.67	-	-
III 期	29	4	13.79	-	-	3	10.34	1	3.45	-	-	4	13.79	8	27.59	9	31.03
IV 期	112	10	8.93	-	-	17	15.18	10	8.93	10	8.93	11	9.82	41	36.61	13	11.61
不詳	15	1	6.67	-	-	1	6.67	1	6.67	1	6.67	3	20.00	-	-	8	53.33

<sup>1</sup> 「整併期別」定義:請參考(94-95 年度)臨床與病理期別之整併流程說明,如圖 1 所示。

<sup>2</sup> 「手術」定義:包括「外院或是申報醫院原發部位進行手術」及「外院或是申報醫院週邊淋巴結切除」。

<sup>3</sup> 「未治療」定義:個案於首次療程中未接受任何的治療方式。

## (2) 95 年度

表三之七 下咽癌 - 95 年發生人數按整併期別<sup>1</sup>及治療方式分類

期別	申報數	手術 <sup>2</sup>		手術 化療		手術 放療		手術 化療 放療		化療		放療		化療 放療		未治療 <sup>3</sup>	
		申報數	%	申報數	%	申報數	%	申報數	%	申報數	%	申報數	%	申報數	%	申報數	%
合計	643	38	5.91	7	1.09	67	10.42	125	19.44	33	5.13	45	7.00	257	39.97	71	11.04
0 期	3	-	-	-	-	-	-	1	33.33	-	-	-	-	1	33.33	1	33.33
I 期	23	4	17.39	-	-	3	13.04	2	8.70	1	4.35	6	26.09	7	30.43	-	-
II 期	41	8	19.51	1	2.44	8	19.51	1	2.44	-	-	7	17.07	14	34.15	2	4.88
III 期	76	6	7.89	1	1.32	9	11.84	17	22.37	3	3.95	6	7.89	28	36.84	6	7.89
IV 期	471	18	3.82	5	1.06	46	9.77	103	21.87	29	6.16	23	4.88	202	42.89	45	9.55
不詳	29	2	6.90	-	-	1	3.45	1	3.45	-	-	3	10.34	5	17.24	17	58.62

表三之八 下咽癌 - 95 年 0~39 歲發生人數按整併期別及治療方式分類

期別	申報數	手術 <sup>2</sup>		手術 化療		手術 放療		手術 化療 放療		化療		放療		化療 放療		未治療 <sup>3</sup>	
		申報數	%	申報數	%	申報數	%	申報數	%	申報數	%	申報數	%	申報數	%	申報數	%
合計	24	1	4.17	-	-	2	8.33	5	20.83	2	8.33	-	-	11	45.83	3	12.50
0 期	-	-	-	-	-	-	-	-	-	-	-	-	-	-	-	-	-
I 期	1	1	100.0	-	-	-	-	-	-	-	-	-	-	-	-	-	-
II 期	-	-	-	-	-	-	-	-	-	-	-	-	-	-	-	-	-
III 期	4	-	-	-	-	-	-	1	25.00	-	-	-	-	3	75.00	-	-
IV 期	16	-	-	-	-	1	6.25	4	25.00	2	12.50	-	-	8	50.00	1	6.25
不詳	3	-	-	-	-	1	33.33	-	-	-	-	-	-	-	-	2	66.67

<sup>1</sup> 「整併期別」定義:請參考(94-95 年度)臨床與病理期別之整併流程說明,如圖 1 所示。

<sup>2</sup> 「手術」定義:包括「外院或是申報醫院原發部位進行手術」及「外院或是申報醫院週邊淋巴結切除」。

<sup>3</sup> 「未治療」定義:個案於首次療程中未接受任何的治療方式。

表三之九 下咽癌 - 95 年 40~59 歲發生人數按整併期別<sup>1</sup>及治療方式分類

期別	申報數	手術 <sup>2</sup>		手術 化療		手術 放療		手術 化療 放療		化療		放療		化療 放療		未治療 <sup>3</sup>	
		申報數	%	申報數	%	申報數	%	申報數	%	申報數	%	申報數	%	申報數	%	申報數	%
合計	392	19	4.85	6	1.53	38	9.69	94	23.98	18	4.59	13	3.32	170	43.37	34	8.67
0 期	2	-	-	-	-	-	-	-	-	-	-	-	-	1	50.00	1	50.00
I 期	17	3	17.65	-	-	3	17.65	2	11.76	-	-	5	29.41	4	23.53	-	-
II 期	22	5	22.73	1	4.55	5	22.73	1	4.55	-	-	1	4.55	8	36.36	1	4.55
III 期	37	2	5.41	-	-	3	8.11	13	35.14	2	5.41	2	5.41	13	35.14	2	5.41
IV 期	299	9	3.01	5	1.67	27	9.03	77	25.75	16	5.35	5	1.67	140	46.82	20	6.69
不詳	15	-	-	-	-	-	-	1	6.67	-	-	-	-	4	26.67	10	66.67

表三之十 下咽癌 - 95 年 60 歲以上發生人數按整併期別及治療方式分類

期別	申報數	手術 <sup>2</sup>		手術 化療		手術 放療		手術 化療 放療		化療		放療		化療 放療		未治療 <sup>3</sup>	
		申報數	%	申報數	%	申報數	%	申報數	%	申報數	%	申報數	%	申報數	%	申報數	%
合計	227	18	7.93	1	0.44	27	11.89	26	11.45	13	5.73	32	14.10	76	33.48	34	14.98
0 期	1	-	-	-	-	-	-	1	100.00	-	-	-	-	-	-	-	-
I 期	5	-	-	-	-	-	-	-	-	1	20.00	1	20.00	3	60.00	-	-
II 期	19	3	15.79	-	-	3	15.79	-	-	-	-	6	31.58	6	31.58	1	5.26
III 期	35	4	11.43	1	2.86	6	17.14	3	8.57	1	2.86	4	11.43	12	34.29	4	11.43
IV 期	156	9	5.77	-	-	18	11.54	22	14.10	11	7.05	18	11.54	54	34.62	24	15.38
不詳	11	2	18.18	-	-	-	-	-	-	-	-	3	27.27	1	9.09	5	45.45

<sup>1</sup> 「整併期別」定義:請參考(94-95 年度)臨床與病理期別之整併流程說明,如圖 1 所示。

<sup>2</sup> 「手術」定義:包括「外院或是申報醫院原發部位進行手術」及「外院或是申報醫院週邊淋巴結切除」。

<sup>3</sup> 「未治療」定義:個案於首次療程中未接受任何的治療方式。

## (3) 96 年度

表三之十一 下咽癌 - 96 年發生人數按整併期別<sup>1</sup>及治療方式分類

期別	申報數	手術 <sup>2</sup>		手術化療		手術放療		手術化療放療		化療		放療		化療放療		緩和照護 <sup>3</sup>		未治療 <sup>4</sup>	
		申報數	%	申報數	%	申報數	%	申報數	%	申報數	%	申報數	%	申報數	%	申報數	%	申報數	%
合計	737	45	6.11	15	2.04	63	8.55	152	20.62	41	5.56	33	4.48	252	34.19	104	14.11	32	4.34
0 期	1	-	-	-	-	-	-	-	-	-	-	-	-	-	-	-	-	1	100.00
I 期	36	7	19.44	2	5.56	4	11.11	3	8.33	2	5.56	6	16.67	6	16.67	4	11.11	2	5.56
II 期	50	4	8.00	-	-	5	10.00	4	8.00	5	10.00	3	6.00	27	54.00	2	4.00	-	-
III 期	74	11	14.86	1	1.35	13	17.57	13	17.57	3	4.05	5	6.76	23	31.08	3	4.05	2	2.70
IV 期	519	16	3.08	9	1.73	38	7.32	116	22.35	27	5.20	17	3.28	191	36.80	85	16.38	20	3.85
不詳	57	7	12.28	3	5.26	3	5.26	16	28.07	4	7.02	2	3.51	5	8.77	10	17.54	7	12.28

表三之十二 下咽癌 - 96 年 0~39 歲發生人數按整併期別及治療方式分類

期別	申報數	手術 <sup>2</sup>		手術化療		手術放療		手術化療放療		化療		放療		化療放療		緩和照護 <sup>3</sup>		未治療 <sup>4</sup>	
		申報數	%	申報數	%	申報數	%	申報數	%	申報數	%	申報數	%	申報數	%	申報數	%	申報數	%
合計	41	-	-	3	7.32	1	2.44	12	29.27	2	4.88	-	-	15	36.59	7	17.07	1	2.44
0 期	-	-	-	-	-	-	-	-	-	-	-	-	-	-	-	-	-	-	-
I 期	1	-	-	-	-	-	-	1	100.00	-	-	-	-	-	-	-	-	-	-
II 期	1	-	-	-	-	-	-	-	-	-	-	-	-	1	100.00	-	-	-	-
III 期	3	-	-	-	-	-	-	-	-	-	-	-	-	2	66.67	1	33.33	-	-
IV 期	33	-	-	2	6.06	1	3.03	10	30.30	2	6.06	-	-	11	33.33	6	18.18	1	3.03
不詳	3	-	-	1	33.33	-	-	1	33.33	-	-	-	-	1	33.33	-	-	-	-

<sup>1</sup> 「整併期別」定義:請參考(96 年度)臨床與病理期別之整併流程說明,如圖 2 所示。

<sup>2</sup> 「手術」定義:包括「外院或是申報醫院原發部位進行手術」及「外院或是申報醫院週邊淋巴結切除」。

<sup>3</sup> 「緩和照護」定義:為緩解或減輕個案症狀所提供知照護,包括手術治療、放射治療、全身性治療(化學治療、荷爾蒙治療或其他全身性藥物)及疼痛控制治療。

<sup>4</sup> 「未治療」定義:個案於首次療程中未接受任何的治療方式。

表三之十三 下咽癌 - 96 年 40~59 歲發生人數按整併期別及治療方式分類

期別	申報數	手術 <sup>2</sup>		手術化療		手術放療		手術化療放療		化療		放療		化療放療		緩和照護 <sup>3</sup>		未治療 <sup>4</sup>		
		申報數	%	申報數	%	申報數	%	申報數	%	申報數	%	申報數	%	申報數	%	申報數	%	申報數	%	
合計	443	23	5.19	6	1.35	36	8.13	100	22.57	25	5.64	12	2.71	161	36.34	65	14.67	15	3.39	
0 期	1	-	-	-	-	-	-	-	-	-	-	-	-	-	-	-	-	-	1	100.00
I 期	18	4	22.22	-	-	2	11.11	1	5.56	1	5.56	3	16.67	4	22.22	2	11.11	1	5.56	
II 期	29	1	3.45	-	-	3	10.34	3	10.34	5	17.24	2	6.90	14	48.28	1	3.45	-	-	
III 期	43	7	16.28	1	2.33	9	20.93	8	18.60	1	2.33	2	4.65	12	27.91	2	4.65	1	2.33	
IV 期	323	8	2.48	4	1.24	21	6.50	80	24.77	16	4.95	4	1.24	128	39.63	53	16.41	9	2.79	
不詳	29	3	10.34	1	3.45	1	3.45	8	27.59	2	6.90	1	3.45	3	10.34	7	24.14	3	10.34	

表三之十四 下咽癌 - 96 年 60 歲以上發生人數按整併期別<sup>1</sup>及治療方式分類

期別	申報數	手術 <sup>2</sup>		手術化療		手術放療		手術化療放療		化療		放療		化療放療		緩和照護 <sup>3</sup>		未治療 <sup>4</sup>	
		申報數	%	申報數	%	申報數	%	申報數	%	申報數	%	申報數	%	申報數	%	申報數	%	申報數	%
合計	253	22	8.70	6	2.37	26	10.28	40	15.81	14	5.53	21	8.30	76	30.04	32	12.65	16	6.32
0 期	-	-	-	-	-	-	-	-	-	-	-	-	-	-	-	-	-	-	-
I 期	17	3	17.65	2	11.76	2	11.76	1	5.88	1	5.88	3	17.65	2	11.76	2	11.76	1	5.88
II 期	20	3	15.00	-	-	2	10.00	1	5.00	-	-	1	5.00	12	60.00	1	5.00	-	-
III 期	28	4	14.29	-	-	4	14.29	5	17.86	2	7.14	3	10.71	9	32.14	-	-	1	3.57
IV 期	163	8	4.91	3	1.84	16	9.82	26	15.95	9	5.52	13	7.98	52	31.90	26	15.95	10	6.13
不詳	25	4	16.00	1	4.00	2	8.00	7	28.00	2	8.00	1	4.00	1	4.00	3	12.00	4	16.00

<sup>1</sup> 「整併期別」定義:請參考(96 年度)臨床與病理期別之整併流程說明,如圖 2 所示。

<sup>2</sup> 「手術」定義:包括「外院或是申報醫院原發部位進行手術」及「外院或是申報醫院週邊淋巴結切除」。

<sup>3</sup> 「緩和照護」定義:為緩解或減輕個案症狀所提供知照護,包括手術治療、放射治療、全身性治療(化學治療、荷爾蒙治療或其他全身性藥物)及疼痛控制治療。

<sup>4</sup> 「未治療」定義:個案於首次療程中未接受任何的治療方式。

# 結腸癌



表四之一 結腸癌 - 94 年~96 年發生人數按性別及年齡分類

年齡	94 年			95 年			96 年		
	男生	女生	合計	男生	女生	合計	男生	女生	合計
合計	2218	1839	4057	2355	1929	4284	2858	2224	5082
00-04 歲	-	-	-	-	-	-	-	-	-
05-09 歲	-	-	-	-	-	-	-	-	-
10-14 歲	-	-	-	-	-	-	-	-	-
15-19 歲	1	1	2	1	-	1	3	1	4
20-24 歲	6	1	7	2	5	7	3	1	4
25-29 歲	18	19	37	6	26	32	11	16	27
30-34 歲	30	28	58	27	27	54	24	30	54
35-39 歲	41	41	82	44	43	87	51	48	99
40-44 歲	58	66	124	63	72	135	83	94	177
45-49 歲	100	111	211	114	126	240	152	154	306
50-54 歲	175	223	398	203	180	383	248	212	460
55-59 歲	205	178	383	223	222	445	313	237	550
60-64 歲	241	185	426	250	187	437	304	200	504
65-69 歲	319	218	537	296	246	542	394	295	689
70-74 歲	332	243	575	346	259	605	381	316	697
75-79 歲	359	239	598	380	243	623	418	277	695
80-84 歲	238	160	398	262	182	444	310	210	520
85 歲以上	95	126	221	138	111	249	163	133	296

表四之二 結腸癌 -94 年~96 年發生人數按整併期別\*分類

期別	94 年		95 年		96 年	
	申報數	%	申報數	%	申報數	%
合計	4057	100.00	4284	100.00	5082	100.00
0 期	168	4.14	212	4.95	294	5.79
I 期	509	12.55	537	12.54	653	12.85
II 期	1137	28.03	1208	28.20	1401	27.57
III 期	1053	25.96	1090	25.44	1297	25.52
IV 期	914	22.53	990	23.11	1233	24.26
不詳	276	6.80	247	5.77	204	4.01

註:整併期別\*-請參考(94-95 年度)臨床與病理期別之整併流程說明,如圖 1 所示。

整併期別\*-請參考(96 年度)臨床與病理期別之整併流程說明,如圖 2 所示。

## (1) 94 年度

表四之三 結腸癌 -94 年發生人數按整併期別<sup>1</sup>及治療方式分類

期別	申報數	手術 <sup>2</sup>		手術 化療		手術 放療		手術 化療 放療		化療		放療		化療 放療		未治療 <sup>3</sup>	
		申報數	%	申報數	%	申報數	%	申報數	%	申報數	%	申報數	%	申報數	%	申報數	%
合計	4057	1614	39.78	1706	42.05	13	0.32	73	1.80	235	5.79	3	0.07	12	0.30	401	9.88
0 期	168	149	88.69	-	-	-	-	-	-	-	-	-	-	-	-	19	11.31
I 期	509	438	86.05	54	10.61	3	0.59	2	0.39	1	0.20	-	-	-	-	11	2.16
II 期	1137	673	59.19	406	35.71	4	0.35	21	1.85	18	1.58	-	-	1	0.09	14	1.23
III 期	1053	194	18.42	772	73.31	3	0.28	36	3.42	29	2.75	-	-	1	0.09	18	1.71
IV 期	914	113	12.36	468	51.20	3	0.33	13	1.42	158	17.29	2	0.22	6	0.66	151	16.52
不詳	276	47	17.03	6	2.17	-	-	1	0.36	29	10.51	1	0.36	4	1.45	188	68.12

表四之四 結腸癌 -94 年 0~49 歲發生人數按整併期別<sup>1</sup>及治療方式分類

期別	申報數	手術 <sup>2</sup>		手術 化療		手術 放療		手術 化療 放療		化療		放療		化療 放療		未治療 <sup>3</sup>	
		申報數	%	申報數	%	申報數	%	申報數	%	申報數	%	申報數	%	申報數	%	申報數	%
合計	521	128	24.57	281	53.93	1	0.19	15	2.88	51	9.79	-	-	3	0.58	42	8.06
0 期	20	16	80.00	-	-	-	-	-	-	-	-	-	-	-	-	4	20.00
I 期	53	42	79.25	8	15.09	-	-	2	3.77	-	-	-	-	-	-	1	1.89
II 期	112	47	41.96	56	50.00	1	0.89	2	1.79	4	3.57	-	-	-	-	2	1.79
III 期	140	6	4.29	122	87.14	-	-	6	4.29	5	3.57	-	-	-	-	1	0.71
IV 期	163	12	7.36	94	57.67	-	-	4	2.45	34	20.86	-	-	3	1.84	16	9.82
不詳	33	5	15.15	1	3.03	-	-	1	3.03	8	24.24	-	-	-	-	18	54.55

<sup>1</sup> 「整併期別」定義:請參考(94-95 年度)臨床與病理期別之整併流程說明,如圖 1 所示。

<sup>2</sup> 「手術」定義:包括「外院或是申報醫院原發部位進行手術」及「外院或是申報醫院週邊淋巴結切除」。

<sup>3</sup> 「未治療」定義:個案於首次療程中未接受任何的治療方式。

表四之五 結腸癌 -94 年 50~69 歲發生人數按整併期別及治療方式分類

期別	申報數	手術 <sup>2</sup>		手術 化療		手術 放療		手術 化療 放療		化療		放療		化療 放療		未治療 <sup>3</sup>	
		申報數	%	申報數	%	申報數	%	申報數	%	申報數	%	申報數	%	申報數	%	申報數	%
合計	1744	656	37.61	812	46.56	5	0.29	39	2.24	107	6.14	-	-	6	0.34	119	6.82
0 期	81	74	91.36	-	-	-	-	-	-	-	-	-	-	-	-	7	8.64
I 期	241	206	85.48	27	11.20	2	0.83	-	-	1	0.41	-	-	-	-	5	2.07
II 期	488	261	53.48	203	41.60	-	-	12	2.46	8	1.64	-	-	1	0.20	3	0.61
III 期	479	58	12.11	374	78.08	1	0.21	22	4.59	19	3.97	-	-	1	0.21	4	0.84
IV 期	367	40	10.90	206	56.13	2	0.54	5	1.36	71	19.35	-	-	3	0.82	40	10.90
不詳	88	17	19.32	2	2.27	-	-	-	-	8	9.09	-	-	1	1.14	60	68.18

表四之六 結腸癌 -94 年 70 歲以上發生人數按整併期別<sup>1</sup>及治療方式分類

期別	申報數	手術 <sup>2</sup>		手術 化療		手術 放療		手術 化療 放療		化療		放療		化療 放療		未治療 <sup>3</sup>	
		申報數	%	申報數	%	申報數	%	申報數	%	申報數	%	申報數	%	申報數	%	申報數	%
合計	1792	830	46.32	613	34.21	7	0.39	19	1.06	77	4.30	3	0.17	3	0.17	240	13.39
0 期	67	59	88.06	-	-	-	-	-	-	-	-	-	-	-	-	8	11.94
I 期	215	190	88.37	19	8.84	1	0.47	-	-	-	-	-	-	-	-	5	2.33
II 期	537	365	67.97	147	27.37	3	0.56	7	1.30	6	1.12	-	-	-	-	9	1.68
III 期	434	130	29.95	276	63.59	2	0.46	8	1.84	5	1.15	-	-	-	-	13	3.00
IV 期	384	61	15.89	168	43.75	1	0.26	4	1.04	53	13.80	2	0.52	-	-	95	24.74
不詳	155	25	16.13	3	1.94	-	-	-	-	13	8.39	1	0.65	3	1.94	110	70.97

<sup>1</sup> 「整併期別」定義:請參考(94-95 年度)臨床與病理期別之整併流程說明,如圖 1 所示。

<sup>2</sup> 「手術」定義:包括「外院或是申報醫院原發部位進行手術」及「外院或是申報醫院週邊淋巴結切除」。

<sup>3</sup> 「未治療」定義:個案於首次療程中未接受任何的治療方式。

表四之七 結腸癌 -94 年發生人數按MAC\*期別及治療方式分類

期別	申報數	手術 <sup>1</sup>		手術 化療		手術 放療		手術 化療 放療		化療		放療		化療 放療		未治療 <sup>2</sup>	
		申報數	%	申報數	%	申報數	%	申報數	%	申報數	%	申報數	%	申報數	%	申報數	%
合計	1292	466	36.07	660	51.08	5	0.39	38	2.94	59	4.57	-	-	5	0.39	59	4.57
0 期	8	8	100.0	-	-	-	-	-	-	-	-	-	-	-	-	-	-
A 期	105	93	88.57	6	5.71	-	-	1	0.95	-	-	-	-	-	-	5	4.76
B 期	475	258	54.32	188	39.58	2	0.42	12	2.53	5	1.05	-	-	-	-	10	2.11
C 期	412	65	15.78	311	75.49	1	0.24	17	4.13	11	2.67	-	-	2	0.49	5	1.21
D 期	282	38	13.48	155	54.96	2	0.71	8	2.84	41	14.54	-	-	3	1.06	35	12.41
不詳	10	4	40.00	-	-	-	-	-	-	2	20.00	-	-	-	-	4	40.00

\* 「MAC」定義:非 AJCC 癌症分期系統，結直腸癌的分期系統(病理)。

<sup>1</sup> 「手術」定義:包括「外院或是申報醫院原發部位進行手術」及「外院或是申報醫院週邊淋巴結切除」。

<sup>2</sup> 「未治療」定義:個案於首次療程中未接受任何的治療方式。

## (2) 95 年度

表四之八 結腸癌 -95 年發生人數按整併期別<sup>1</sup>及治療方式分類

期別	申報數	手術 <sup>2</sup>		手術 化療		手術 放療		手術 化療 放療		化療		放療		化療 放療		未治療 <sup>3</sup>	
		申報數	%	申報數	%	申報數	%	申報數	%	申報數	%	申報數	%	申報數	%	申報數	%
合計	4284	1617	37.75	1856	43.32	8	0.19	71	1.66	284	6.63	9	0.21	14	0.33	425	9.92
0 期	212	183	86.32	8	3.77	-	-	-	-	1	0.47	-	-	-	-	20	9.43
I 期	537	466	86.78	48	8.94	3	0.56	2	0.37	2	0.37	-	-	-	-	16	2.98
II 期	1208	619	51.24	517	42.80	1	0.08	23	1.90	20	1.66	1	0.08	4	0.33	23	1.90
III 期	1090	171	15.69	826	75.78	2	0.18	35	3.21	43	3.94	2	0.18	1	0.09	10	0.92
IV 期	990	136	13.74	452	45.66	2	0.20	11	1.11	194	19.60	4	0.40	6	0.61	185	18.69
不詳	247	42	17.00	5	2.02	-	-	-	-	24	9.72	2	0.81	3	1.21	171	69.23

表四之九 結腸癌 -95 年 0~49 歲發生人數按整併期別及治療方式分類

期別	申報數	手術 <sup>2</sup>		手術 化療		手術 放療		手術 化療 放療		化療		放療		化療 放療		未治療 <sup>3</sup>	
		申報數	%	申報數	%	申報數	%	申報數	%	申報數	%	申報數	%	申報數	%	申報數	%
合計	556	140	25.18	319	57.37	2	0.36	10	1.80	46	8.27	1	0.18	3	0.54	35	6.29
0 期	25	20	80.00	1	4.00	-	-	-	-	-	-	-	-	-	-	4	16.00
I 期	46	43	93.48	3	6.52	-	-	-	-	-	-	-	-	-	-	-	-
II 期	136	43	31.62	82	60.29	1	0.74	4	2.94	2	1.47	-	-	1	0.74	3	2.21
III 期	170	13	7.65	139	81.76	-	-	4	2.35	11	6.47	1	0.59	-	-	2	1.18
IV 期	150	14	9.33	94	62.67	1	0.67	2	1.33	29	19.33	-	-	1	0.67	9	6.00
不詳	29	7	24.14	-	-	-	-	-	-	4	13.79	-	-	1	3.45	17	58.62

<sup>1</sup> 「整併期別」定義:請參考(94-95 年度)臨床與病理期別之整併流程說明,如圖 1 所示。

<sup>2</sup> 「手術」定義:包括「外院或是申報醫院原發部位進行手術」及「外院或是申報醫院週邊淋巴結切除」。

<sup>3</sup> 「未治療」定義:個案於首次療程中未接受任何的治療方式。

表四之十 結腸癌 -95 年 50~69 歲發生人數按整併期別<sup>1</sup>及治療方式分類

期別	申報數	手術 <sup>2</sup>		手術 化療		手術 放療		手術 化療 放療		化療		放療		化療 放療		未治療 <sup>3</sup>	
		申報數	%	申報數	%	申報數	%	申報數	%	申報數	%	申報數	%	申報數	%	申報數	%
合計	1807	621	34.37	847	46.87	4	0.22	42	2.32	152	8.41	2	0.11	5	0.28	134	7.42
0 期	103	92	89.32	2	1.94	-	-	-	-	-	-	-	-	-	-	9	8.74
I 期	253	230	90.91	13	5.14	2	0.79	1	0.40	1	0.40	-	-	-	-	6	2.37
II 期	478	203	42.47	245	51.26	-	-	13	2.72	11	2.30	-	-	-	-	6	1.26
III 期	461	35	7.59	376	81.56	1	0.22	24	5.21	22	4.77	1	0.22	1	0.22	1	0.22
IV 期	423	45	10.64	209	49.41	1	0.24	4	0.95	106	25.06	-	-	3	0.71	55	13.00
不詳	89	16	17.98	2	2.25	-	-	-	-	12	13.48	1	1.12	1	1.12	57	64.04

表四之十一 結腸癌 -95 年年齡 70 歲以上之整併期別及治療方式分類

期別	申報數	手術 <sup>2</sup>		手術 化療		手術 放療		手術 化療 放療		化療		放療		化療 放療		未治療 <sup>3</sup>	
		申報數	%	申報數	%	申報數	%	申報數	%	申報數	%	申報數	%	申報數	%	申報數	%
合計	1921	856	44.56	690	35.92	2	0.10	19	0.99	86	4.48	6	0.31	6	0.31	256	13.33
0 期	84	71	84.52	5	5.95	-	-	-	-	1	1.19	-	-	-	-	7	8.33
I 期	238	193	81.09	32	13.45	1	0.42	1	0.42	1	0.42	-	-	-	-	10	4.20
II 期	594	373	62.79	190	31.99	-	-	6	1.01	7	1.18	1	0.17	3	0.51	14	2.36
III 期	459	123	26.80	311	67.76	1	0.22	7	1.53	10	2.18	-	-	-	-	7	1.53
IV 期	417	77	18.47	149	35.73	-	-	5	1.20	59	14.15	4	0.96	2	0.48	121	29.02
不詳	129	19	14.73	3	2.33	-	-	-	-	8	6.20	1	0.78	1	0.78	97	75.19

<sup>1</sup> 「整併期別」定義:請參考(94-95 年度)臨床與病理期別之整併流程說明,如圖 1 所示。

<sup>2</sup> 「手術」定義:包括「外院或是申報醫院原發部位進行手術」及「外院或是申報醫院週邊淋巴結切除」。

<sup>3</sup> 「未治療」定義:個案於首次療程中未接受任何的治療方式。

表四之十二 結腸癌 -95 年發生人數按MAC\*期別及治療方式分類

期別	申報數	手術 <sup>1</sup>		手術 化療		手術 放療		手術 化療 放療		化療		放療		化療 放療		未治療 <sup>2</sup>	
		申報數	%	申報數	%	申報數	%	申報數	%	申報數	%	申報數	%	申報數	%	申報數	%
合計	1350	428	31.70	739	54.74	2	0.15	31	2.30	81	6.00	2	0.15	3	0.22	64	4.74
0 期	10	9	90.00	-	-	-	-	-	-	-	-	-	-	-	-	1	10.00
A 期	94	84	89.36	4	4.26	-	-	1	1.06	1	1.06	-	-	-	-	4	4.26
B 期	548	246	44.89	267	48.72	2	0.36	13	2.37	9	1.64	-	-	1	0.18	10	1.82
C 期	419	60	14.32	317	75.66	-	-	10	2.39	25	5.97	1	0.24	1	0.24	5	1.19
D 期	277	28	10.11	151	54.51	-	-	7	2.53	45	16.25	1	0.36	1	0.36	44	15.88
不詳	2	1	50.00	-	-	-	-	-	-	1	50.00	-	-	-	-	-	-

\* 「MAC」定義:非 AJCC 癌症分期系統, 結直腸癌的分期系統(病理)。

<sup>1</sup> 「手術」定義:包括「外院或是申報醫院原發部位進行手術」及「外院或是申報醫院週邊淋巴結切除」。<sup>2</sup> 「未治療」定義:個案於首次療程中未接受任何的治療方式。

## (3) 96 年度

表四之十三 結腸癌 -96 年發生人數按整併期別<sup>1</sup>之治療方式分類

期別	申報數	手術 <sup>2</sup>		手術 化療		手術 放療		手術 化療 放療		化療		放療		化療 放療		緩和照護 <sup>3</sup>		未治療 <sup>4</sup>	
		申報數	%	申報數	%	申報數	%	申報數	%	申報數	%	申報數	%	申報數	%	申報數	%	申報數	%
合計	5082	1889	37.17	2195	43.19	13	0.26	85	1.67	109	2.14	6	0.12	10	0.20	565	11.12	210	4.13
0 期	294	269	91.50	10	3.40	6	2.04	-	-	-	-	-	-	-	-	-	-	9	3.06
I 期	653	565	86.52	65	9.95	1	0.15	3	0.46	1	0.15	1	0.15	-	-	4	0.61	13	1.99
II 期	1401	686	48.97	641	45.75	3	0.21	21	1.50	3	0.21	1	0.07	1	0.07	37	2.64	8	0.57
III 期	1297	205	15.81	986	76.02	1	0.08	35	2.70	1	0.08	1	0.08	1	0.08	55	4.24	12	0.93
IV 期	1233	113	9.16	469	38.04	1	0.08	24	1.95	97	7.87	3	0.24	7	0.57	427	34.63	92	7.46
不詳	204	51	25.00	24	11.76	1	0.49	2	0.98	7	3.43	-	-	1	0.49	42	20.59	76	37.25

表四之十四 結腸癌 -96 年 0~49 歲發生人數按整併期別及治療方式分類

期別	申報數	手術 <sup>2</sup>		手術 化療		手術 放療		手術 化療 放療		化療		放療		化療 放療		緩和照護 <sup>3</sup>		未治療 <sup>4</sup>	
		申報數	%	申報數	%	申報數	%	申報數	%	申報數	%	申報數	%	申報數	%	申報數	%	申報數	%
合計	671	159	23.7	369	54.99	-	-	24	3.58	20	2.98	-	-	3	0.45	82	12.22	14	2.09
0 期	34	31	91.18	-	-	-	-	-	-	-	-	-	-	-	-	-	-	3	8.82
I 期	70	60	85.71	10	14.29	-	-	-	-	-	-	-	-	-	-	-	-	-	-
II 期	165	45	27.27	111	67.27	-	-	5	3.03	1	0.61	-	-	-	-	3	1.82	-	-
III 期	181	10	5.52	150	82.87	-	-	10	5.52	-	-	-	-	-	-	10	5.52	1	0.55
IV 期	201	10	4.98	91	45.27	-	-	9	4.48	19	9.45	-	-	3	1.49	64	31.84	5	2.49
不詳	20	3	15	7	35	-	-	-	-	-	-	-	-	-	-	5	25	5	25

<sup>1</sup> 「整併期別」定義:請參考(96 年度)臨床與病理期別之整併流程說明,如圖 2 所示。

<sup>2</sup> 「手術」定義:包括「外院或是申報醫院原發部位進行手術」及「外院或是申報醫院週邊淋巴結切除」。

<sup>3</sup> 「緩和照護」定義:為緩解或減輕個案症狀所提供知照護,包括手術治療、放射治療、全身性治療(化學治療、荷爾蒙治療或其他全身性藥物)及疼痛控制治療。

<sup>4</sup> 「未治療」定義:個案於首次療程中未接受任何的治療方式。



表四之十五 結腸癌 -96年 50~69 歲發生人數按整併期別及治療方式分類

期別	申報數	手術 <sup>2</sup>		手術化療		手術放療		手術化療放療		化療		放療		化療放療		緩和照護 <sup>3</sup>		未治療 <sup>4</sup>	
		申報數	%	申報數	%	申報數	%	申報數	%	申報數	%	申報數	%	申報數	%	申報數	%	申報數	%
合計	2203	782	35.5	1055	47.89	9	0.41	38	1.72	44	2	3	0.14	4	0.18	216	9.8	52	2.36
0 期	163	153	93.87	3	1.84	4	2.45	-	-	-	-	-	-	-	-	-	-	3	1.84
I 期	316	278	87.97	34	10.76	-	-	1	0.32	-	-	-	-	-	-	1	0.32	2	0.63
II 期	567	248	43.74	293	51.68	2	0.35	10	1.76	-	-	-	-	1	0.18	11	1.94	2	0.35
III 期	582	45	7.73	493	84.71	1	0.17	14	2.41	1	0.17	-	-	1	0.17	25	4.3	2	0.34
IV 期	517	35	6.77	224	43.33	1	0.19	12	2.32	42	8.12	3	0.58	2	0.39	173	33.46	25	4.84
不詳	58	23	39.66	8	13.79	1	1.72	1	1.72	1	1.72	-	-	-	-	6	10.34	18	31.03

表四之十六 結腸癌 -96年 70 歲以上發生人數按整併期別<sup>1</sup>及治療方式分類

期別	申報數	手術 <sup>2</sup>		手術化療		手術放療		手術化療放療		化療		放療		化療放療		緩和照護 <sup>3</sup>		未治療 <sup>4</sup>	
		申報數	%	申報數	%	申報數	%	申報數	%	申報數	%	申報數	%	申報數	%	申報數	%	申報數	%
合計	2208	948	42.93	771	34.92	4	0.18	23	1.04	45	2.04	3	0.14	3	0.14	267	12.09	144	6.52
0 期	97	85	87.63	7	7.22	2	2.06	-	-	-	-	-	-	-	-	-	-	3	3.09
I 期	267	227	85.02	21	7.87	1	0.37	2	0.75	1	0.37	1	0.37	-	-	3	1.12	11	4.12
II 期	669	393	58.74	237	35.43	1	0.15	6	0.9	2	0.3	1	0.15	-	-	23	3.44	6	0.9
III 期	534	150	28.09	343	64.23	-	-	11	2.06	-	-	1	0.19	-	-	20	3.75	9	1.69
IV 期	515	68	13.2	154	29.9	-	-	3	0.58	36	6.99	-	-	2	0.39	190	36.89	62	12.04
不詳	126	25	19.84	9	7.14	-	-	1	0.79	6	4.76	-	-	1	0.79	31	24.6	53	42.06

<sup>1</sup> 「整併期別」定義:請參考(96年度)臨床與病理期別之整併流程說明,如圖2所示。

<sup>2</sup> 「手術」定義:包括「外院或是申報醫院原發部位進行手術」及「外院或是申報醫院週邊淋巴結切除」。

<sup>3</sup> 「緩和照護」定義:為緩解或減輕個案症狀所提供知照護,包括手術治療、放射治療、全身性治療(化學治療、荷爾蒙治療或其他全身性藥物)及疼痛控制治療。

<sup>4</sup> 「未治療」定義:個案於首次療程中未接受任何的治療方式。

表四之十七 結腸癌 -96 年發生人數按MAC\*期別及治療方式分類

期別	申報數	手術 <sup>1</sup>		手術 化療		手術 放療		手術 化療 放療		化療		放療		化療 放療		緩和照護 <sup>2</sup>		未治療 <sup>3</sup>	
		申報數	%	申報數	%	申報數	%	申報數	%	申報數	%	申報數	%	申報數	%	申報數	%	申報數	%
合計	1267	480	37.88	625	49.33	1	0.08	24	1.89	2	0.16	-	-	1	0.08	132	10.42	2	0.16
A 期	95	94	98.95	1	1.05	-	-	-	-	-	-	-	-	-	-	-	-	-	-
B 期	500	273	54.60	215	43.00	1	0.20	5	1.00	-	-	-	-	-	-	6	1.20	-	-
C 期	421	77	18.29	320	76.01	-	-	10	2.38	-	-	-	-	-	-	14	3.33	-	-
D 期	251	36	14.34	89	35.46	-	-	9	3.59	2	0.80	-	-	1	0.40	112	44.62	2	0.80

\* 「MAC」定義:非 AJCC 癌症分期系統，結直腸癌的分期系統(病理)。

<sup>1</sup> 「手術」定義:包括「外院或是申報醫院原發部位進行手術」及「外院或是申報醫院週邊淋巴結切除」。

<sup>2</sup> 「緩和照護」定義:為緩解或減輕個案症狀所提供知照護，包括手術治療、放射治療、全身性治療（化學治療、荷爾蒙治療或其他全身性藥物）及疼痛控制治療。

<sup>3</sup> 「未治療」定義:個案於首次療程中未接受任何的治療方式。



# 直腸癌

表五之一 直腸癌 -94 年~96 年發生人數按性別及年齡分類

年齡	94 年			95 年			96 年		
	男生	女生	合計	男生	女生	合計	男生	女生	合計
合計	1734	1199	2933	1804	1292	3096	2172	1500	3672
00-04 歲	-	-	-	-	-	-	-	-	-
05-09 歲	-	-	-	-	-	-	-	-	-
10-14 歲	-	-	-	-	-	-	-	-	-
15-19 歲	-	1	1	-	-	-	-	-	-
20-24 歲	1	3	4	2	3	5	1	4	5
25-29 歲	6	8	14	10	12	22	10	8	18
30-34 歲	15	21	36	22	12	34	15	13	28
35-39 歲	35	22	57	32	30	62	44	37	81
40-44 歲	53	55	108	61	73	134	63	65	128
45-49 歲	87	83	170	89	100	189	123	110	233
50-54 歲	155	116	271	170	138	308	225	157	382
55-59 歲	165	113	278	196	146	342	252	171	423
60-64 歲	230	134	364	201	124	325	246	136	382
65-69 歲	255	170	425	267	156	423	320	197	517
70-74 歲	256	154	410	266	185	451	303	207	510
75-79 歲	247	149	396	256	131	387	312	191	503
80-84 歲	148	102	250	160	96	256	182	130	312
85 歲以上	81	68	149	72	86	158	76	74	150

表五之二 直腸癌 -94 年~96 年整併期別\*分類

期別	94 年		95 年		96 年	
	申報數	%	申報數	%	申報數	%
合計	2933	100.00	3096	100.00	3672	100.00
0 期	116	3.95	126	4.07	170	4.63
I 期	496	16.91	535	17.28	613	16.69
II 期	567	19.33	620	20.03	854	23.26
III 期	744	25.37	722	23.32	1066	29.03
IV 期	438	14.93	514	16.60	709	19.31
不詳	572	19.50	579	18.70	260	7.08

註:整併期別\*-請參考(94-95 年度)臨床與病理期別之整併流程說明,如圖 1 所示。

整併期別\*-請參考(96 年度)臨床與病理期別之整併流程說明,如圖 2 所示。

## (1) 94 年度

表五之三 直腸癌 -94 年發生人數按整併期別<sup>1</sup>及治療方式分類

期別	申報數	手術 <sup>2</sup>		手術 化療		手術 放療		手術 化療 放療		化療		放療		化療 放療		未治療 <sup>3</sup>	
		申報數	%	申報數	%	申報數	%	申報數	%	申報數	%	申報數	%	申報數	%	申報數	%
合計	2933	1095	37.33	861	29.36	53	1.81	434	14.80	96	3.27	25	0.85	120	4.09	249	8.49
0 期	116	97	83.62	1	0.86	-	-	2	1.72	-	-	-	-	1	0.86	15	12.93
I 期	496	384	77.42	67	13.51	12	2.42	8	1.61	1	0.20	1	0.20	8	1.61	15	3.02
II 期	567	331	58.38	169	29.81	10	1.76	42	7.41	2	0.35	-	-	7	1.23	6	1.06
III 期	744	149	20.03	412	55.38	7	0.94	137	18.41	3	0.40	1	0.13	27	3.63	8	1.08
IV 期	438	66	15.07	184	42.01	-	-	20	4.57	61	13.93	9	2.05	37	8.45	61	13.93
不詳	572	68	11.89	28	4.90	24	4.20	225	39.34	29	5.07	14	2.45	40	6.99	144	25.17

表五之四 直腸癌 -94 年 0~49 歲發生人數按整併期別<sup>1</sup>及治療方式分類

期別	申報數	手術 <sup>2</sup>		手術 化療		手術 放療		手術 化療 放療		化療		放療		化療 放療		未治療 <sup>3</sup>	
		申報數	%	申報數	%	申報數	%	申報數	%	申報數	%	申報數	%	申報數	%	申報數	%
合計	390	101	25.90	116	29.74	3	0.77	102	26.15	25	6.41	1	0.26	18	4.62	24	6.15
0 期	18	15	83.33	-	-	-	-	-	-	-	-	-	-	-	-	3	16.67
I 期	59	45	76.27	9	15.25	-	-	3	5.08	-	-	-	-	-	-	2	3.39
II 期	45	15	33.33	23	51.11	-	-	6	13.33	1	2.22	-	-	-	-	-	-
III 期	86	5	5.81	50	58.14	1	1.16	25	29.07	1	1.16	-	-	4	4.65	-	-
IV 期	65	10	15.38	25	38.46	-	-	5	7.69	14	21.54	1	1.54	7	10.77	3	4.62
不詳	117	11	9.40	9	7.69	2	1.71	63	53.85	9	7.69	-	-	7	5.98	16	13.68

<sup>1</sup> 「整併期別」定義:請參考(94-95 年度)臨床與病理期別之整併流程說明,如圖 1 所示。

<sup>2</sup> 「手術」定義:包括「外院或是申報醫院原發部位進行手術」及「外院或是申報醫院週邊淋巴結切除」。

<sup>3</sup> 「未治療」定義:個案於首次療程中未接受任何的治療方式。

表五之五 直腸癌 -94 年年齡 50~69 歲發生人數按整併期別及治療方式分類

期別	申報數	手術 <sup>2</sup>		手術 化療		手術 放療		手術 化療 放療		化療		放療		化療 放療		未治療 <sup>3</sup>	
		申報數	%	申報數	%	申報數	%	申報數	%	申報數	%	申報數	%	申報數	%	申報數	%
合計	1338	466	34.83	456	34.08	26	1.94	216	16.14	48	3.59	7	0.52	39	2.91	80	5.98
0 期	61	55	90.16	1	1.64	-	-	1	1.64	-	-	-	-	-	-	4	6.56
I 期	237	195	82.28	28	11.81	7	2.95	3	1.27	-	-	-	-	2	0.84	2	0.84
II 期	250	131	52.40	87	34.80	5	2.00	22	8.80	-	-	-	-	3	1.20	2	0.80
III 期	357	41	11.48	226	63.31	3	0.84	75	21.01	1	0.28	-	-	10	2.80	1	0.28
IV 期	198	19	9.60	100	50.51	-	-	9	4.55	34	17.17	1	0.51	13	6.57	22	11.11
不詳	235	25	10.64	14	5.96	11	4.68	106	45.11	13	5.53	6	2.55	11	4.68	49	20.85

表五之六 直腸癌 -94 年 70 歲以上發生人數按整併期別<sup>1</sup>及治療方式分類

期別	申報數	手術 <sup>2</sup>		手術 化療		手術 放療		手術 化療 放療		化療		放療		化療 放療		未治療 <sup>3</sup>	
		申報數	%	申報數	%	申報數	%	申報數	%	申報數	%	申報數	%	申報數	%	申報數	%
合計	1205	528	43.82	289	23.98	24	1.99	116	9.63	23	1.91	17	1.41	63	5.23	145	12.03
0 期	37	27	72.97	-	-	-	-	1	2.70	-	-	-	-	1	2.70	8	21.62
I 期	200	144	72.00	30	15.00	5	2.50	2	1.00	1	0.50	1	0.50	6	3.00	11	5.50
II 期	272	185	68.01	59	21.69	5	1.84	14	5.15	1	0.37	-	-	4	1.47	4	1.47
III 期	301	103	34.22	136	45.18	3	1.00	37	12.29	1	0.33	1	0.33	13	4.32	7	2.33
IV 期	175	37	21.14	59	33.71	-	-	6	3.43	13	7.43	7	4.00	17	9.71	36	20.57
不詳	220	32	14.55	5	2.27	11	5.00	56	25.45	7	3.18	8	3.64	22	10.00	79	35.91

<sup>1</sup> 「整併期別」定義:請參考(94-95 年度)臨床與病理期別之整併流程說明,如圖 1 所示。

<sup>2</sup> 「手術」定義:包括「外院或是申報醫院原發部位進行手術」及「外院或是申報醫院週邊淋巴結切除」。

<sup>3</sup> 「未治療」定義:個案於首次療程中未接受任何的治療方式。

表五之七 直腸癌 -94 年發生人數按MAC\*期別及治療方式分類

期別	申報數	手術 <sup>1</sup>		手術 化療		手術 放療		手術 化療 放療		化療		放療		化療 放療		未治療 <sup>2</sup>	
		申報數	%	申報數	%	申報數	%	申報數	%	申報數	%	申報數	%	申報數	%	申報數	%
合計	874	330	37.76	281	32.15	6	0.69	161	18.42	23	2.63	8	0.92	31	3.55	34	3.89
0 期	8	6	75.00	-	-	-	-	-	-	-	-	-	-	-	-	2	25.00
A 期	96	73	76.04	7	7.29	4	4.17	3	3.13	-	-	-	-	-	-	9	9.38
B 期	342	171	50.00	101	29.53	2	0.58	53	15.50	4	1.17	2	0.58	4	1.17	5	1.46
C 期	302	51	16.89	135	44.70	-	-	94	31.13	5	1.66	3	0.99	11	3.64	3	0.99
D 期	120	26	21.67	38	31.67	-	-	11	9.17	14	11.67	3	2.50	16	13.33	12	10.00
不詳	6	3	50.00	-	-	-	-	-	-	-	-	-	-	-	-	3	50.00

\* 「MAC」定義:非 AJCC 癌症分期系統, 結直腸癌的分期系統(病理)。

<sup>1</sup> 「手術」定義:包括「外院或是申報醫院原發部位進行手術」及「外院或是申報醫院週邊淋巴結切除」。<sup>2</sup> 「未治療」定義:個案於首次療程中未接受任何的治療方式。



## (2) 95 年度

表五之八 直腸癌 -95 年發生人數按整併期別<sup>1</sup>及治療方式分類

期別	申報數	手術 <sup>2</sup>		手術 化療		手術 放療		手術 化療 放療		化療		放療		化療 放療		未治療 <sup>3</sup>	
		申報數	%	申報數	%	申報數	%	申報數	%	申報數	%	申報數	%	申報數	%	申報數	%
合計	3096	1064	34.37	903	29.17	48	1.55	540	17.44	137	4.43	23	0.74	116	3.75	265	8.56
0 期	126	114	90.48	2	1.59	-	-	1	0.79	-	-	1	0.79	1	0.79	7	5.56
I 期	535	440	82.24	48	8.97	13	2.43	19	3.55	-	-	1	0.19	8	1.50	6	1.12
II 期	620	292	47.10	214	34.52	5	0.81	66	10.65	3	0.48	5	0.81	23	3.71	12	1.94
III 期	722	111	15.37	420	58.17	9	1.25	128	17.73	10	1.39	2	0.28	26	3.60	16	2.22
IV 期	514	70	13.62	198	38.52	-	-	34	6.61	92	17.90	4	0.78	42	8.17	74	14.40
不詳	579	37	6.39	21	3.63	21	3.63	292	50.43	32	5.53	10	1.73	16	2.76	150	25.91

表五之九 直腸癌 -95 年 0~49 歲發生人數按整併期別及治療方式分類

期別	申報數	手術 <sup>2</sup>		手術 化療		手術 放療		手術 化療 放療		化療		放療		化療 放療		未治療 <sup>3</sup>	
		申報數	%	申報數	%	申報數	%	申報數	%	申報數	%	申報數	%	申報數	%	申報數	%
合計	446	126	28.25	129	28.92	1	0.22	115	25.78	25	5.61	1	0.22	22	4.93	27	6.05
0 期	17	15	88.24	1	5.88	-	-	-	-	-	-	-	-	-	-	1	5.88
I 期	65	57	87.69	5	7.69	-	-	2	3.08	-	-	-	-	1	1.54	-	-
II 期	67	23	34.33	23	34.33	-	-	14	20.90	1	1.49	-	-	4	5.97	2	2.99
III 期	96	9	9.38	57	59.38	-	-	25	26.04	1	1.04	-	-	4	4.17	-	-
IV 期	92	10	10.87	40	43.48	-	-	9	9.78	19	20.65	-	-	9	9.78	5	5.43
不詳	109	12	11.01	3	2.75	1	0.92	65	59.63	4	3.67	1	0.92	4	3.67	19	17.43

<sup>1</sup> 「整併期別」定義:請參考(94-95 年度)臨床與病理期別之整併流程說明,如圖 1 所示。

<sup>2</sup> 「手術」定義:包括「外院或是申報醫院原發部位進行手術」及「外院或是申報醫院週邊淋巴結切除」。

<sup>3</sup> 「未治療」定義:個案於首次療程中未接受任何的治療方式。

表五之十 直腸癌 -95 年 50~69 歲發生人數按整併期別<sup>1</sup>及治療方式分類

期別	申報數	手術 <sup>2</sup>		手術 化療		手術 放療		手術 化療 放療		化療		放療		化療 放療		未治療 <sup>3</sup>	
		申報數	%	申報數	%	申報數	%	申報數	%	申報數	%	申報數	%	申報數	%	申報數	%
合計	1398	435	31.12	455	32.55	21	1.50	268	19.17	65	4.65	4	0.29	51	3.65	99	7.08
0 期	61	55	90.16	1	1.64	-	-	1	1.64	-	-	-	-	-	-	4	6.56
I 期	257	209	81.32	29	11.28	6	2.33	8	3.11	-	-	-	-	3	1.17	2	0.78
II 期	252	102	40.48	103	40.87	3	1.19	25	9.92	1	0.40	2	0.79	12	4.76	4	1.59
III 期	329	29	8.81	202	61.40	2	0.61	74	22.49	6	1.82	-	-	10	3.04	6	1.82
IV 期	232	22	9.48	106	45.69	-	-	15	6.47	40	17.24	1	0.43	19	8.19	29	12.50
不詳	267	18	6.74	14	5.24	10	3.75	145	54.31	18	6.74	1	0.37	7	2.62	54	20.22

表五之十一 直腸癌 -95 年 70 歲以上發生人數按整併期別及治療方式分類

期別	申報數	手術 <sup>2</sup>		手術 化療		手術 放療		手術 化療 放療		化療		放療		化療 放療		未治療 <sup>3</sup>	
		申報數	%	申報數	%	申報數	%	申報數	%	申報數	%	申報數	%	申報數	%	申報數	%
合計	1252	503	40.18	319	25.48	26	2.08	157	12.54	47	3.75	18	1.44	43	3.43	139	11.10
0 期	48	44	91.67	-	-	-	-	-	-	-	-	1	2.08	1	2.08	2	4.17
I 期	213	174	81.69	14	6.57	7	3.29	9	4.23	-	-	1	0.47	4	1.88	4	1.88
II 期	301	167	55.48	88	29.24	2	0.66	27	8.97	1	0.33	3	1.00	7	2.33	6	1.99
III 期	297	73	24.58	161	54.21	7	2.36	29	9.76	3	1.01	2	0.67	12	4.04	10	3.37
IV 期	190	38	20.00	52	27.37	-	-	10	5.26	33	17.37	3	1.58	14	7.37	40	21.05
不詳	203	7	3.45	4	1.97	10	4.93	82	40.39	10	4.93	8	3.94	5	2.46	77	37.93

<sup>1</sup> 「整併期別」定義:請參考(94-95 年度)臨床與病理期別之整併流程說明,如圖 1 所示。

<sup>2</sup> 「手術」定義:包括「外院或是申報醫院原發部位進行手術」及「外院或是申報醫院週邊淋巴結切除」。

<sup>3</sup> 「未治療」定義:個案於首次療程中未接受任何的治療方式。

表五之十二 直腸癌 -95 年發生人數按MAC\*期別及治療方式分類

期別	申報數	手術 <sup>1</sup>		手術 化療		手術 放療		手術 化療 放療		化療		放療		化療 放療		未治療 <sup>2</sup>	
		申報數	%	申報數	%	申報數	%	申報數	%	申報數	%	申報數	%	申報數	%	申報數	%
合計	880	265	30.11	316	35.91	9	1.02	178	20.23	29	3.30	5	0.57	37	4.20	41	4.66
0 期	9	7	77.78	-	-	-	-	-	-	-	-	-	-	-	-	2	22.22
A 期	107	87	81.31	5	4.67	1	0.93	7	6.54	-	-	1	0.93	2	1.87	4	3.74
B 期	323	121	37.46	112	34.67	5	1.55	64	19.81	2	0.62	3	0.93	11	3.41	5	1.55
C 期	294	32	10.88	144	48.98	3	1.02	92	31.29	7	2.38	-	-	10	3.40	6	2.04
D 期	142	17	11.97	55	38.73	-	-	15	10.56	18	12.68	1	0.70	14	9.86	22	15.49
不詳	5	1	20.00	-	-	-	-	-	-	2	40.00	-	-	-	-	2	40.00

\* 「MAC」定義:非 AJCC 癌症分期系統，結直腸癌的分期系統(病理)。

<sup>1</sup> 「手術」定義:包括「外院或是申報醫院原發部位進行手術」及「外院或是申報醫院週邊淋巴結切除」。

<sup>2</sup> 「未治療」定義:個案於首次療程中未接受任何的治療方式。

## (3) 96 年度

表五之十三 直腸癌 -96 年發生人數按整併期別<sup>1</sup>及治療方式分類

期別	申報數	手術 <sup>2</sup>		手術 化療		手術 放療		手術 化療 放療		化療		放療		化療 放療		緩和照護 <sup>3</sup>		未治療 <sup>4</sup>	
		申報數	%	申報數	%	申報數	%	申報數	%	申報數	%	申報數	%	申報數	%	申報數	%	申報數	%
合計	3672	1207	32.87	1087	29.60	61	1.66	634	17.27	95	2.59	16	0.44	94	2.56	380	10.35	98	2.67
0 期	170	160	94.12	3	1.76	2	1.18	2	1.18	1	0.59	-	-	1	0.59	-	-	1	0.59
I 期	613	474	77.32	68	11.09	14	2.28	38	6.20	1	0.16	1	0.16	5	0.82	5	0.82	7	1.14
II 期	854	340	39.81	268	31.38	20	2.34	158	18.50	6	0.70	3	0.35	19	2.22	36	4.22	4	0.47
III 期	1066	99	9.29	522	48.97	18	1.69	327	30.68	6	0.56	5	0.47	22	2.06	58	5.44	9	0.84
IV 期	709	49	6.91	209	29.48	2	0.28	62	8.74	77	10.86	5	0.71	36	5.08	246	34.70	23	3.24
不詳	260	85	32.69	17	6.54	5	1.92	47	18.08	4	1.54	2	0.77	11	4.23	35	13.46	54	20.77

表五之十四 直腸癌 -96 年 0~49 歲發生人數按整併期別及治療方式分類

期別	申報數	手術 <sup>2</sup>		手術 化療		手術 放療		手術 化療 放療		化療		放療		化療 放療		緩和照護 <sup>3</sup>		未治療 <sup>4</sup>	
		申報數	%	申報數	%	申報數	%	申報數	%	申報數	%	申報數	%	申報數	%	申報數	%	申報數	%
合計	493	127	25.76	159	32.25	3	0.61	120	24.34	9	1.83	1	0.2	15	3.04	50	10.14	9	1.83
0 期	20	20	100	-	-	-	-	-	-	-	-	-	-	-	-	-	-	-	-
I 期	55	41	74.55	7	12.73	1	1.82	4	7.27	-	-	-	-	-	-	-	-	2	3.64
II 期	93	23	24.73	34	36.56	-	-	28	30.11	-	-	-	-	2	2.15	6	6.45	-	-
III 期	157	7	4.46	72	45.86	2	1.27	65	41.4	-	-	-	-	4	2.55	7	4.46	-	-
IV 期	108	2	1.85	42	38.89	-	-	14	12.96	8	7.41	1	0.93	6	5.56	35	32.41	-	-
不詳	60	34	56.67	4	6.67	-	-	9	15	1	1.67	-	-	3	5	2	3.33	7	11.67

<sup>1</sup> 「整併期別」定義:請參考(96 年度)臨床與病理期別之整併流程說明,如圖 2 所示。

<sup>2</sup> 「手術」定義:包括「外院或是申報醫院原發部位進行手術」及「外院或是申報醫院週邊淋巴結切除」。

<sup>3</sup> 「緩和照護」定義:為緩解或減輕個案症狀所提供知照護,包括手術治療、放射治療、全身性治療(化學治療、荷爾蒙治療或其他全身性藥物)及疼痛控制治療。

<sup>4</sup> 「未治療」定義:個案於首次療程中未接受任何的治療方式。

表五之十五 直腸癌 -96年 50~69歲發生人數按整併期別及治療方式分類

期別	申報數	手術 <sup>2</sup>		手術化療		手術放療		手術化療放療		化療		放療		化療放療		緩和照護 <sup>3</sup>		未治療 <sup>4</sup>	
		申報數	%	申報數	%	申報數	%	申報數	%	申報數	%	申報數	%	申報數	%	申報數	%	申報數	%
合計	1704	530	31.1	536	31.46	29	1.7	341	20.01	44	2.58	1	0.06	31	1.82	172	10.09	20	1.17
0期	95	87	91.58	2	2.11	2	2.11	2	2.11	1	1.05	-	-	1	1.05	-	-	-	-
I期	289	229	79.24	34	11.76	5	1.73	17	5.88	-	-	-	-	1	0.35	2	0.69	1	0.35
II期	379	138	36.41	123	32.45	10	2.64	90	23.75	-	-	-	-	7	1.85	10	2.64	1	0.26
III期	499	22	4.41	263	52.71	10	2	174	34.87	-	-	1	0.2	6	1.2	21	4.21	2	0.4
IV期	341	20	5.87	107	31.38	-	-	30	8.8	41	12.02	-	-	13	3.81	126	36.95	4	1.17
不詳	101	34	33.66	7	6.93	2	1.98	28	27.72	2	1.98	-	-	3	2.97	13	12.87	12	11.88

表五之十六 直腸癌 -96年 70歲以上發生人數按整併期別<sup>1</sup>及治療方式分類

期別	申報數	手術 <sup>2</sup>		手術化療		手術放療		手術化療放療		化療		放療		化療放療		緩和照護 <sup>3</sup>		未治療 <sup>4</sup>	
		申報數	%	申報數	%	申報數	%	申報數	%	申報數	%	申報數	%	申報數	%	申報數	%	申報數	%
合計	1475	550	37.29	392	26.58	29	1.97	173	11.73	42	2.85	14	0.95	48	3.25	158	10.71	69	4.68
0期	55	53	96.36	1	1.82	-	-	-	-	-	-	-	-	-	-	-	-	1	1.82
I期	269	204	75.84	27	10.04	8	2.97	17	6.32	1	0.37	1	0.37	4	1.49	3	1.12	4	1.49
II期	382	179	46.86	111	29.06	10	2.62	40	10.47	6	1.57	3	0.79	10	2.62	20	5.24	3	0.79
III期	410	70	17.07	187	45.61	6	1.46	88	21.46	6	1.46	4	0.98	12	2.93	30	7.32	7	1.71
IV期	260	27	10.38	60	23.08	2	0.77	18	6.92	28	10.77	4	1.54	17	6.54	85	32.69	19	7.31
不詳	99	17	17.17	6	6.06	3	3.03	10	10.1	1	1.01	2	2.02	5	5.05	20	20.2	35	35.35

<sup>1</sup> 「整併期別」定義:請參考(96年度)臨床與病理期別之整併流程說明,如圖2所示。

<sup>2</sup> 「手術」定義:包括「外院或是申報醫院原發部位進行手術」及「外院或是申報醫院週邊淋巴結切除」。

<sup>3</sup> 「緩和照護」定義:為緩解或減輕個案症狀所提供知照護,包括手術治療、放射治療、全身性治療(化學治療、荷爾蒙治療或其他全身性藥物)及疼痛控制治療。

<sup>4</sup> 「未治療」定義:個案於首次療程中未接受任何的治療方式。

表五之十七 直腸癌 -96 年發生人數按MAC\*期別及治療方式分類

期別	申報數	手術 <sup>1</sup>		手術 化療		手術 放療		手術 化療 放療		化療		放療		化療 放療		緩和照護 <sup>2</sup>		未治療 <sup>3</sup>	
		申報數	%	申報數	%	申報數	%	申報數	%	申報數	%	申報數	%	申報數	%	申報數	%	申報數	%
合計	953	324	34.00	344	36.10	33	3.46	175	18.36	-	-	2	0.21	2	0.21	72	7.56	1	0.10
A 期	85	60	70.59	14	16.47	1	1.18	10	11.76	-	-	-	-	-	-	-	-	-	-
B 期	422	206	48.82	114	27.01	25	5.92	68	16.11	-	-	1	0.24	-	-	8	1.90	-	-
C 期	321	38	11.84	178	55.45	5	1.56	90	28.04	-	-	-	-	-	-	10	3.12	-	-
D 期	125	20	16.00	38	30.40	2	1.60	7	5.60	-	-	1	0.80	2	1.60	54	43.20	1	0.80

\* 「MAC」定義: 非 AJCC 癌症分期系統, 結直腸癌的分期系統(病理)。

<sup>1</sup> 「手術」定義: 包括「外院或是申報醫院原發部位進行手術」及「外院或是申報醫院週邊淋巴結切除」。

<sup>2</sup> 「緩和照護」定義: 為緩解或減輕個案症狀所提供知照護, 包括手術治療、放射治療、全身性治療(化學治療、荷爾蒙治療或其他全身性藥物)及疼痛控制治療。

<sup>3</sup> 「未治療」定義: 個案於首次療程中未接受任何的治療方式。



# 肝癌



表六之一 肝癌 -94 年~96 年發生人數按性別及年齡分類

年齡	94 年			95 年			96 年		
	男生	女生	合計	男生	女生	合計	男生	女生	合計
合計	5375	209	7473	5478	2214	7692	6056	2519	8575
00-04 歲	4	3	7	3	3	6	5	-	5
05-09 歲	-	1	1	-	1	1	1	-	1
10-14 歲	4	1	5	5	-	5	-	2	2
15-19 歲	2	2	4	3	4	7	2	1	3
20-24 歲	7	7	14	5	2	7	7	5	12
25-29 歲	36	8	44	23	14	37	32	12	44
30-34 歲	83	13	96	55	15	70	59	22	81
35-39 歲	181	23	204	161	23	184	170	33	203
40-44 歲	290	40	330	273	45	318	317	41	358
45-49 歲	507	68	575	420	66	486	513	84	597
50-54 歲	668	138	806	679	135	814	748	165	913
55-59 歲	646	206	852	713	235	948	898	279	1177
60-64 歲	671	261	932	648	267	915	713	320	1033
65-69 歲	757	401	1158	802	393	1195	875	471	1346
70-74 歲	649	407	1056	693	406	1099	729	456	1185
75-79 歲	510	289	799	537	346	883	568	354	922
80-84 歲	257	160	417	315	183	498	291	169	460
85 歲以上	103	69	172	143	76	219	128	105	233
不詳*	-	1	1	-	-	-	-	-	-

註：不詳\*-有一位個案因為出生年月日不詳，因此年齡為不詳。

表六之二 肝癌 -94 年~96 年發生人數按整併期別\*分類

期別	94 年		95 年		96 年	
	申報數	%	申報數	%	申報數	%
合計	7473	100.00	7692	100.00	8575	100.00
I 期	2280	30.51	2152	27.98	1816	21.18
II 期	1608	21.52	1628	21.16	1495	17.43
III 期	2282	30.54	2505	32.57	2367	27.6
IV 期	677	9.06	794	10.32	908	10.59
不詳	626	8.38	613	7.97	1989	23.2

註：整併期別\*-請參考(94-95 年度)臨床與病理期別之整併流程說明，如圖 1 所示。

整併期別\*-請參考(96 年度)臨床與病理期別之整併流程說明，如圖 2 所示。

## (1) 94 年度

表六之三 肝癌 -94 年發生人數按整併期別<sup>1</sup>及首次治療<sup>2</sup>方式分類

期別	申報數	手術 <sup>3</sup>		局部治療 <sup>4</sup>		栓塞		化療		放療		CCRT		荷爾蒙		未治療 <sup>5</sup>		其他治療 <sup>6</sup>	
		申報數	%	申報數	%	申報數	%	申報數	%	申報數	%	申報數	%	申報數	%	申報數	%	申報數	%
合計	7473	1381	18.48	529	7.08	2413	32.29	460	6.16	182	2.44	2	0.03	10	0.13	2492	33.35	4	0.05
I 期	2280	730	32.02	296	12.98	656	28.77	45	1.97	12	0.53	-	-	1	0.04	539	23.64	1	0.04
II 期	1608	293	18.22	173	10.76	762	47.39	29	1.80	11	0.68	-	-	2	0.12	338	21.02	-	-
III 期	2282	322	14.11	27	1.18	698	30.59	228	9.99	112	4.91	1	0.04	4	0.18	889	38.96	1	0.04
IV 期	677	19	2.81	7	1.03	117	17.28	121	17.87	29	4.28	-	-	3	0.44	379	55.98	2	0.30
不詳	626	17	2.72	26	4.15	180	28.75	37	5.91	18	2.88	1	0.16	-	-	347	55.43	-	-

表六之四 肝癌 -94 年 0~49 歲發生人數按整併期別<sup>1</sup>及首次治療方式分類

期別	申報數	手術 <sup>3</sup>		局部治療 <sup>4</sup>		栓塞		化療		放療		CCRT		荷爾蒙		未治療 <sup>5</sup>		其他治療 <sup>6</sup>	
		申報數	%	申報數	%	申報數	%	申報數	%	申報數	%	申報數	%	申報數	%	申報數	%	申報數	%
合計	1280	313	24.45	52	4.06	344	26.88	130	10.16	37	2.89	-	-	4	0.31	399	31.17	1	0.08
I 期	315	151	47.94	29	9.21	60	19.05	8	2.54	-	-	-	-	-	-	66	20.95	1	0.32
II 期	229	63	27.51	14	6.11	100	43.67	7	3.06	1	0.44	-	-	-	-	44	19.21	-	-
III 期	469	85	18.12	2	0.43	126	26.87	66	14.07	30	6.40	-	-	4	0.85	156	33.26	-	-
IV 期	161	10	6.21	1	0.62	32	19.88	41	25.47	6	3.73	-	-	-	-	71	44.10	-	-
不詳	106	4	3.77	6	5.66	26	24.53	8	7.55	-	-	-	-	-	-	62	58.49	-	-

表六之五 肝癌 -94 年 50~64 歲發生人數按整併期別及首次治療方式分類

期別	申報數	手術 <sup>3</sup>		局部治療 <sup>4</sup>		栓塞		化療		放療		CCRT		荷爾蒙		未治療 <sup>5</sup>		其他治療 <sup>6</sup>	
		申報數	%	申報數	%	申報數	%	申報數	%	申報數	%	申報數	%	申報數	%	申報數	%	申報數	%
合計	2590	534	20.62	183	7.07	878	33.90	161	6.22	67	2.59	1	0.04	2	0.08	763	29.46	1	0.04
I 期	775	292	37.68	87	11.23	222	28.65	11	1.42	5	0.65	-	-	-	-	158	20.39	-	-
II 期	593	117	19.73	67	11.30	290	48.90	7	1.18	4	0.67	-	-	-	-	108	18.21	-	-
III 期	797	116	14.55	16	2.01	258	32.37	88	11.04	35	4.39	-	-	-	-	284	35.63	-	-
IV 期	219	4	1.83	3	1.37	49	22.37	40	18.26	11	5.02	-	-	2	0.91	109	49.77	1	0.46
不詳	206	5	2.43	10	4.85	59	28.64	15	7.28	12	5.83	1	0.49	-	-	104	50.49	-	-

<sup>1</sup> 「整併期別」定義:請參考(94-95 年度)臨床與病理期別之整併流程說明,如圖 1 所示。

<sup>2</sup> 「首次治療方式」定義:因肝癌首次療程的項目組合較多,故此表只取首次療程中第一個接受治療的項目來分析;若治療項目的時間為同一天,則優先以手術為主,其次為局部治療、栓塞、化療、放療、CCRT、荷爾蒙治療等順序,以此類推。

<sup>3</sup> 「手術」定義:包括「原發部位進行手術」及「週邊淋巴結切除」。

<sup>4</sup> 「局部治療」定義:針對原發部位進行手術治療且術式編碼為 10、11、12、13、14、15、16、17。

<sup>5</sup> 「未治療」定義:個案於首次療程中未接受任何的治療方式。

<sup>6</sup> 「其他治療」定義:個案於首次療程中接受手術化療、手術化療等其他治療組合方式。

表六之六 肝癌 -94 年 65 歲以上發生人數按整併期別<sup>1</sup>及首次治療<sup>2</sup>方式分類

期別	申報數	手術 <sup>3</sup>		局部治療 <sup>4</sup>		栓塞		化療		放療		CCRT		荷爾蒙		未治療 <sup>5</sup>		其他治療 <sup>6</sup>	
		申報數	%	申報數	%	申報數	%	申報數	%	申報數	%	申報數	%	申報數	%	申報數	%	申報數	%
合計	3602	534	14.83	294	8.16	1190	33.04	169	4.69	78	2.17	1	0.03	4	0.11	1330	36.92	2	0.06
I 期	1189	287	24.14	180	15.14	373	31.37	26	2.19	7	0.59	-	-	1	0.08	315	26.49	-	-
II 期	786	113	14.38	92	11.70	372	47.33	15	1.91	6	0.76	-	-	2	0.25	186	23.66	-	-
III 期	1016	121	11.91	9	0.89	314	30.91	74	7.28	47	4.63	1	0.10	-	-	449	44.19	1	0.10
IV 期	297	5	1.68	3	1.01	36	12.12	40	13.47	12	4.04	-	-	1	0.34	199	67.00	1	0.34
不詳	314	8	2.55	10	3.18	95	30.25	14	4.46	6	1.91	-	-	-	-	181	57.64	-	-

表六之七 肝癌 -94 年發生人數按 Okuda 期別及首次治療<sup>2</sup>方式分類

期別	申報數	手術 <sup>3</sup>		局部治療 <sup>4</sup>		栓塞		化療		放療		CCRT		荷爾蒙		未治療 <sup>5</sup>		其他治療 <sup>6</sup>	
		申報數	%	申報數	%	申報數	%	申報數	%	申報數	%	申報數	%	申報數	%	申報數	%	申報數	%
合計	629	88	13.99	33	5.25	255	40.54	34	5.41	15	2.38	-	-	-	-	203	32.27	1	0.16
1 期	275	68	24.73	21	7.64	144	52.36	6	2.18	3	1.09	-	-	-	-	33	12.00	-	-
2 期	276	20	7.25	9	3.26	99	35.87	23	8.33	10	3.62	-	-	-	-	114	41.30	1	0.36
3 期	78	-	-	3	3.85	12	15.38	5	6.41	2	2.56	-	-	-	-	56	71.79	-	-

表六之八 肝癌 -94 年發生人數按 CLIP 期別及首次治療<sup>2</sup>方式分類

期別	申報數	手術 <sup>3</sup>		局部治療 <sup>4</sup>		栓塞		化療		放療		CCRT		荷爾蒙		未治療 <sup>5</sup>		其他治療 <sup>6</sup>	
		申報數	%	申報數	%	申報數	%	申報數	%	申報數	%	申報數	%	申報數	%	申報數	%	申報數	%
合計	928	185	19.94	126	13.58	346	37.28	64	6.90	4	0.43	-	-	-	-	203	21.88	-	-
0 期	206	91	44.17	58	28.16	43	20.87	4	1.94	-	-	-	-	-	-	10	4.85	-	-
1 期	270	51	18.89	44	16.30	140	51.85	6	2.22	1	0.37	-	-	-	-	28	10.37	-	-
2 期	170	25	14.71	17	10.00	69	40.59	11	6.47	-	-	-	-	-	-	48	28.24	-	-
3 期	131	14	10.69	6	4.58	54	41.22	13	9.92	-	-	-	-	-	-	44	33.59	-	-
4 期	98	3	3.06	1	1.02	34	34.69	20	20.41	3	3.06	-	-	-	-	37	37.76	-	-
5 期	37	1	2.70	-	-	5	13.51	6	16.22	-	-	-	-	-	-	25	67.57	-	-
6 期	16	-	-	-	-	1	6.25	4	25.00	-	-	-	-	-	-	11	68.75	-	-

<sup>1</sup> 「整併期別」定義:請參考(94-95 年度)臨床與病理期別之整併流程說明,如圖 1 所示。

<sup>2</sup> 「首次治療方式」定義:因肝癌首次療程的項目組合較多,故此表只取首次療程中第一個接受治療的項目來分析;若治療項目的時間為同一天,則優先以手術為主,其次為局部治療、栓塞、化療、放療、CCRT、荷爾蒙治療等順序,以此類推。

<sup>3</sup> 「手術」定義:包括「原發部位進行手術」及「週邊淋巴結切除」。

<sup>4</sup> 「局部治療」定義:針對原發部位進行手術治療且術式編碼為 10、11、12、13、14、15、16、17。

<sup>5</sup> 「未治療」定義:個案於首次療程中未接受任何的治療方式。

<sup>6</sup> 「其他治療」定義:個案於首次療程中接受手術化療、手術化療等其他治療組合方式。

## (2) 95 年度

表六之九 肝癌 -95 年發生人數按整併期別<sup>1</sup>及首次治療<sup>2</sup>方式分類

期別	申報數	手術 <sup>3</sup>		局部治療 <sup>4</sup>		栓塞		化療		放療		CCRT		荷爾蒙		未治療 <sup>5</sup>		其他治療 <sup>6</sup>	
		申報數	%	申報數	%	申報數	%	申報數	%	申報數	%	申報數	%	申報數	%	申報數	%	申報數	%
合計	7692	1495	19.44	689	8.96	2379	30.93	502	6.53	196	2.55	3	0.04	8	0.10	2420	31.46	-	-
I 期	2152	763	35.46	362	16.82	635	29.51	23	1.07	11	0.51	-	-	-	-	358	16.64	-	-
II 期	1628	343	21.07	210	12.90	702	43.12	39	2.40	13	0.80	1	0.06	-	-	320	19.66	-	-
III 期	2505	331	13.21	29	1.16	747	29.82	255	10.18	114	4.55	1	0.04	4	0.16	1024	40.88	-	-
IV 期	794	36	4.53	5	0.63	131	16.50	151	19.02	42	5.29	1	0.13	1	0.13	427	53.78	-	-
不詳	613	22	3.59	83	13.54	164	26.75	34	5.55	16	2.61	-	-	3	0.49	291	47.47	-	-

表六之十 肝癌 -95 年 0~49 歲發生人數按整併期別及首次治療方式分類

期別	申報數	手術 <sup>3</sup>		局部治療 <sup>4</sup>		栓塞		化療		放療		CCRT		荷爾蒙		未治療 <sup>5</sup>		其他治療 <sup>6</sup>	
		申報數	%	申報數	%	申報數	%	申報數	%	申報數	%	申報數	%	申報數	%	申報數	%	申報數	%
合計	1121	314	28.01	65	5.80	282	25.16	110	9.81	35	3.12	-	-	4	0.36	311	27.74	-	-
I 期	297	157	52.86	30	10.10	56	18.86	7	2.36	1	0.34	-	-	-	-	46	15.49	-	-
II 期	198	62	31.31	20	10.10	63	31.82	3	1.52	3	1.52	-	-	-	-	47	23.74	-	-
III 期	419	86	20.53	1	0.24	114	27.21	60	14.32	22	5.25	-	-	1	0.24	135	32.22	-	-
IV 期	126	7	5.56	-	-	26	20.63	30	23.81	7	5.56	-	-	1	0.79	55	43.65	-	-
不詳	81	2	2.47	14	17.28	23	28.40	10	12.35	2	2.47	-	-	2	2.47	28	34.57	-	-

表六之十一 肝癌 -95 年 50~64 歲發生人數按整併期別<sup>1</sup>及首次治療方式分類

期別	申報數	手術 <sup>3</sup>		局部治療 <sup>4</sup>		栓塞		化療		放療		CCRT		荷爾蒙		未治療 <sup>5</sup>		其他治療 <sup>6</sup>	
		申報數	%	申報數	%	申報數	%	申報數	%	申報數	%	申報數	%	申報數	%	申報數	%	申報數	%
合計	2677	593	22.15	253	9.45	830	31.00	208	7.77	70	2.61	3	0.11	1	0.04	719	26.86	-	-
I 期	746	296	39.68	133	17.83	208	27.88	5	0.67	2	0.27	-	-	-	-	102	13.67	-	-
II 期	583	136	23.33	70	12.01	261	44.77	18	3.09	2	0.34	1	0.17	-	-	95	16.30	-	-
III 期	881	135	15.32	8	0.91	261	29.63	111	12.60	47	5.33	1	0.11	1	0.11	317	35.98	-	-
IV 期	271	19	7.01	1	0.37	47	17.34	64	23.62	13	4.80	1	0.37	-	-	126	46.49	-	-
不詳	196	7	3.57	41	20.92	53	27.04	10	5.10	6	3.06	-	-	-	-	79	40.31	-	-

<sup>1</sup> 「整併期別」定義:請參考(94-95 年度)臨床與病理期別之整併流程說明,如圖 1 所示。

<sup>2</sup> 「首次治療方式」定義:因肝癌首次療程的項目組合較多,故此表只取首次療程中第一個接受治療的項目來分析;若治療項目的時間為同一天,則優先以手術為主,其次為局部治療、栓塞、化療、放療、CCRT、荷爾蒙治療等順序,以此類推。

<sup>3</sup> 「手術」定義:包括「原發部位進行手術」及「週邊淋巴結切除」。

<sup>4</sup> 「局部治療」定義:針對原發部位進行手術治療且術式編碼為 10、11、12、13、14、15、16、17。

<sup>5</sup> 「未治療」定義:個案於首次療程中未接受任何的治療方式。

<sup>6</sup> 「其他治療」定義:個案於首次療程中接受手術化療、手術化療等其他治療組合方式。

表六之十二 肝癌 -95 年 65 歲以上發生人數按整併期別<sup>1</sup>及首次治療<sup>2</sup>方式分類

期別	申報數	手術 <sup>3</sup>		局部治療 <sup>4</sup>		栓塞		化療		放療		CCRT		荷爾蒙		未治療 <sup>5</sup>		其他治療 <sup>6</sup>	
		申報數	%	申報數	%	申報數	%	申報數	%	申報數	%	申報數	%	申報數	%	申報數	%	申報數	%
合計	3894	588	15.10	371	9.53	1267	32.54	184	4.73	91	2.34	-	-	3	0.08	1390	35.70	-	-
I 期	1109	310	27.95	199	17.94	371	33.45	11	0.99	8	0.72	-	-	-	-	210	18.94	-	-
II 期	847	145	17.12	120	14.17	378	44.63	18	2.13	8	0.94	-	-	-	-	178	21.02	-	-
III 期	1205	110	9.13	20	1.66	372	30.87	84	6.97	45	3.73	-	-	2	0.17	572	47.47	-	-
IV 期	397	10	2.52	4	1.01	58	14.61	57	14.36	22	5.54	-	-	-	-	246	61.96	-	-
不詳	336	13	3.87	28	8.33	88	26.19	14	4.17	8	2.38	-	-	1	0.30	184	54.76	-	-

表六之十三 肝癌 -95 年發生人數按 Okuda 期別及首次治療<sup>2</sup>方式分類

期別	申報數	手術 <sup>3</sup>		局部治療 <sup>4</sup>		栓塞		化療		放療		CCRT		荷爾蒙		未治療 <sup>5</sup>		其他治療 <sup>6</sup>	
		申報數	%	申報數	%	申報數	%	申報數	%	申報數	%	申報數	%	申報數	%	申報數	%	申報數	%
合計	553	118	21.34	28	5.06	207	37.43	33	5.97	15	2.71	-	-	-	-	152	27.49	-	-
1 期	275	90	32.73	16	5.82	124	45.09	7	2.55	4	1.45	-	-	-	-	34	12.36	-	-
2 期	220	25	11.36	11	5.00	74	33.64	21	9.55	7	3.18	-	-	-	-	82	37.27	-	-
3 期	58	3	5.17	1	1.72	9	15.52	5	8.62	4	6.90	-	-	-	-	36	62.07	-	-

表六之十四 肝癌 -95 年發生人數按 CLIP 期別及首次治療<sup>2</sup>方式分類

期別	申報數	手術 <sup>3</sup>		局部治療 <sup>4</sup>		栓塞		化療		放療		CCRT		荷爾蒙		未治療 <sup>5</sup>		其他治療 <sup>6</sup>	
		申報數	%	申報數	%	申報數	%	申報數	%	申報數	%	申報數	%	申報數	%	申報數	%	申報數	%
合計	1309	280	21.39	179	13.67	409	31.25	101	7.72	17	1.30	-	-	1	0.08	322	24.60	-	-
0 期	302	142	47.02	83	27.48	53	17.55	1	0.33	-	-	-	-	-	-	23	7.62	-	-
1 期	342	83	24.27	54	15.79	150	43.86	9	2.63	1	0.29	-	-	-	-	45	13.16	-	-
2 期	259	40	15.44	32	12.36	107	41.31	19	7.34	5	1.93	-	-	-	-	56	21.62	-	-
3 期	151	10	6.62	9	5.96	47	31.13	26	17.22	3	1.99	-	-	-	-	56	37.09	-	-
4 期	145	4	2.76	1	0.69	35	24.14	29	20.00	4	2.76	-	-	1	0.69	71	48.97	-	-
5 期	92	1	1.09	-	-	15	16.30	12	13.04	4	4.35	-	-	-	-	60	65.22	-	-
6 期	18	-	-	-	-	2	11.11	5	27.78	-	-	-	-	-	-	11	61.11	-	-

<sup>1</sup> 「整併期別」定義:請參考(94-95 年度)臨床與病理期別之整併流程說明,如圖 1 所示。

<sup>2</sup> 「首次治療方式」定義:因肝癌首次療程的項目組合較多,故此表只取首次療程中第一個接受治療的項目來分析;若治療項目的時間為同一天,則優先以手術為主,其次為局部治療、栓塞、化療、放療、CCRT、荷爾蒙治療等順序,以此類推。

<sup>3</sup> 「手術」定義:包括「原發部位進行手術」及「週邊淋巴結切除」。

<sup>4</sup> 「局部治療」定義:針對原發部位進行手術治療且術式編碼為 10、11、12、13、14、15、16、17。

<sup>5</sup> 「未治療」定義:個案於首次療程中未接受任何的治療方式。

<sup>6</sup> 「其他治療」定義:個案於首次療程中接受手術化療、手術化療等其他治療組合方式。

## (3) 96 年度

表六之十五 肝癌 -96 年發生人數按整併期別<sup>1</sup>及首次治療<sup>2</sup>方式分類

期別	申報數	手術 <sup>3</sup>		局部治療 <sup>4</sup>		手術及局部治療		手術及栓塞		栓塞 <sup>5</sup>		化療		放療		CCRT		荷爾蒙		未治療 <sup>6</sup>		其他治療 <sup>7</sup>	
		申報數	%	申報數	%	申報數	%	申報數	%	申報數	%	申報數	%	申報數	%	申報數	%	申報數	%	申報數	%	申報數	%
合計	8575	1823	21.26	450	5.25	28	0.33	51	0.59	3305	38.54	781	9.11	299	3.49	5	0.06	6	0.07	1073	12.51	754	8.79
I 期	1816	920	50.66	5	0.28	7	0.39	21	1.16	572	31.50	38	2.09	16	0.88	1	0.06	-	-	184	10.13	52	2.86
II 期	1495	438	29.30	3	0.20	11	0.74	15	1.00	763	51.04	40	2.68	11	0.74	1	0.07	2	0.13	160	10.70	51	3.41
III 期	2367	365	15.42	1	0.04	7	0.30	14	0.59	691	29.19	397	16.77	134	5.66	2	0.08	2	0.08	435	18.38	319	13.48
IV 期	908	36	3.96	1	0.11	1	0.11	-	-	109	12.00	267	29.41	110	12.11	1	0.11	2	0.22	172	18.94	209	23.02
不詳	1989	64	3.22	440	22.12	2	0.10	1	0.05	1170	58.82	39	1.96	28	1.41	-	-	-	-	122	6.13	123	6.18

表六之十六 肝癌 -96 年 0~49 歲發生人數按整併期別及首次治療方式分類

期別	申報數	手術 <sup>3</sup>		局部治療 <sup>4</sup>		手術及局部治療		手術及栓塞		栓塞 <sup>5</sup>		化療		放療		CCRT		荷爾蒙		未治療 <sup>6</sup>		其他治療 <sup>7</sup>	
		申報數	%	申報數	%	申報數	%	申報數	%	申報數	%	申報數	%	申報數	%	申報數	%	申報數	%	申報數	%	申報數	%
合計	1306	395	30.25	44	3.37	4	0.31	12	0.92	404	30.93	181	13.86	53	4.06	1	0.08	1	0.08	119	9.11	92	7.04
I 期	266	185	69.55	-	-	-	-	5	1.88	48	18.05	12	4.51	4	1.50	-	-	-	-	11	4.14	1	0.38
II 期	211	98	46.45	-	-	3	1.42	4	1.90	79	37.44	6	2.84	-	-	-	-	-	-	16	7.58	5	2.37
III 期	408	87	21.32	-	-	1	0.25	3	0.74	113	27.70	83	20.34	22	5.39	1	0.25	-	-	52	12.75	46	11.27
IV 期	181	10	5.52	-	-	-	-	-	-	26	14.36	72	39.78	25	13.81	-	-	1	0.55	23	12.71	24	13.26
不詳	240	15	6.25	44	18.33	-	-	-	-	138	57.50	8	3.33	2	0.83	-	-	-	-	17	7.08	16	6.67

表六之十七 肝癌 -96 年 50~64 歲發生人數按整併期別及首次治療方式分類

期別	申報數	手術 <sup>3</sup>		局部治療 <sup>4</sup>		手術及局部治療		手術及栓塞		栓塞 <sup>5</sup>		化療		放療		CCRT		荷爾蒙		未治療 <sup>6</sup>		其他治療 <sup>7</sup>	
		申報數	%	申報數	%	申報數	%	申報數	%	申報數	%	申報數	%	申報數	%	申報數	%	申報數	%	申報數	%	申報數	%
合計	3123	749	23.98	174	5.57	10	0.32	23	0.74	1223	39.16	301	9.64	128	4.10	2	0.06	2	0.06	298	9.54	213	6.82
I 期	683	377	55.20	4	0.59	4	0.59	11	1.61	208	30.45	8	1.17	5	0.73	-	-	-	-	57	8.35	9	1.32
II 期	588	194	32.99	2	0.34	2	0.34	6	1.02	308	52.38	11	1.87	5	0.85	1	0.17	1	0.17	43	7.31	15	2.55
III 期	832	142	17.07	-	-	1	0.12	5	0.60	244	29.33	158	18.99	65	7.81	1	0.12	1	0.12	126	15.14	89	10.70
IV 期	301	12	3.99	-	-	1	0.33	-	-	35	11.63	110	36.54	41	13.62	-	-	-	-	48	15.95	54	17.94
不詳	719	24	3.34	168	23.37	2	0.28	1	0.14	428	59.53	14	1.95	12	1.67	-	-	-	-	24	3.34	46	6.40

<sup>1</sup> 「整併期別」定義：請參考(96 年度)臨床與病理期別之整併流程說明，如圖 2 所示。

<sup>2</sup> 「首次治療方式」定義：因肝癌首次療程的項目組合較多，故此表只取首次療程中第一個接受治療的項目來分析；若治療項目的時間為同一天，則優先以手術為主，其次為局部治療、栓塞、化療、放療、CCRT、荷爾蒙治療等順序，以此類推。

<sup>3</sup> 「手術」定義：針對原發部位進行手術治療且術式編碼為 20~25、30~32、50~52、60、61、65、66、75、90、99。

<sup>4</sup> 「局部治療」定義：針對原發部位進行手術治療且術式編碼為 10、11、12、13、14、17、19。

<sup>5</sup> 「栓塞」定義：化學治療編碼為 04、05 及術式編碼為 15、16、18。

<sup>6</sup> 「未治療」定義：個案於首次療程中未接受任何的治療方式。

<sup>7</sup> 「其他治療」定義：個案於首次療程中接受手術化療、手術化療等其他治療組合方式。

表六之十八 肝癌 -96 年 65 歲以上發生人數按整併期別<sup>1</sup>及首次治療<sup>2</sup>方式分類

期別	申報數	手術 <sup>3</sup>		局部治療 <sup>4</sup>		手術及局部治療		手術及栓塞		栓塞 <sup>5</sup>		化療		放療		CCRT		荷爾蒙		未治療 <sup>6</sup>		其他治療 <sup>7</sup>	
		申報數	%	申報數	%	申報數	%	申報數	%	申報數	%	申報數	%	申報數	%	申報數	%	申報數	%	申報數	%	申報數	%
合計	4146	679	16.38	232	5.60	14	0.34	16	0.39	1678	40.47	299	7.21	118	2.85	2	0.05	3	0.07	656	15.82	449	10.83
I 期	867	358	41.29	1	0.12	3	0.35	5	0.58	316	36.45	18	2.08	7	0.81	1	0.12	-	-	116	13.38	42	4.84
II 期	696	146	20.98	1	0.14	6	0.86	5	0.72	376	54.02	23	3.30	6	0.86	-	-	1	0.14	101	14.51	31	4.45
III 期	1127	136	12.07	1	0.09	5	0.44	6	0.53	334	29.64	156	13.84	47	4.17	-	-	1	0.09	257	22.80	184	16.33
IV 期	426	14	3.29	1	0.23	-	-	-	-	48	11.27	85	19.95	44	10.33	1	0.23	1	0.23	101	23.71	131	30.75
不詳	1030	25	2.43	228	22.14	-	-	-	-	604	58.64	17	1.65	14	1.36	-	-	-	-	81	7.86	61	5.92

表六之十九 肝癌 -96 年發生人數按Okuda期別及首次治療<sup>2</sup>方式分類

期別	申報數	手術 <sup>3</sup>		局部治療 <sup>4</sup>		手術及局部治療		手術及栓塞		栓塞 <sup>5</sup>		化療		放療		CCRT		荷爾蒙		未治療 <sup>6</sup>		其他治療 <sup>7</sup>	
		申報數	%	申報數	%	申報數	%	申報數	%	申報數	%	申報數	%	申報數	%	申報數	%	申報數	%	申報數	%	申報數	%
合計	679	116	17.08	23	3.39	3	0.44	6	0.88	336	49.48	55	8.10	24	3.53	-	-	1	0.15	57	8.39	58	8.54
1 期	296	85	28.72	17	5.74	3	1.01	5	1.69	163	55.07	4	1.35	3	1.01	-	-	-	-	12	4.05	4	1.35
2 期	286	29	10.14	6	2.10	-	-	1	0.35	141	49.30	40	13.99	15	5.24	-	-	1	0.35	29	10.14	24	8.39
3 期	97	2	2.06	-	-	-	-	-	-	32	32.99	11	11.34	6	6.19	-	-	-	-	16	16.49	30	30.93

表六之二十 肝癌 -96 年發生人數按CLIP期別及首次治療<sup>2</sup>方式分類

期別	申報數	手術 <sup>3</sup>		局部治療 <sup>4</sup>		手術及局部治療		手術及栓塞		栓塞 <sup>5</sup>		化療		放療		CCRT		荷爾蒙		未治療 <sup>6</sup>		其他治療 <sup>7</sup>	
		申報數	%	申報數	%	申報數	%	申報數	%	申報數	%	申報數	%	申報數	%	申報數	%	申報數	%	申報數	%	申報數	%
合計	1576	313	19.86	112	7.11	7	0.44	11	0.70	659	41.81	157	9.96	37	2.35	-	-	-	-	159	10.09	121	7.68
0 期	405	163	40.25	63	15.56	-	-	5	1.23	148	36.54	6	1.48	4	0.99	-	-	-	-	13	3.21	3	0.74
1 期	431	96	22.27	38	8.82	-	-	2	0.46	242	56.15	10	2.32	8	1.86	-	-	-	-	29	6.73	6	1.39
2 期	273	32	11.72	9	3.30	6	2.20	3	1.10	150	54.95	25	9.16	9	3.30	-	-	-	-	28	10.26	11	4.03
3 期	159	16	10.06	-	-	1	0.63	-	-	53	33.33	35	22.01	8	5.03	-	-	-	-	25	15.72	21	13.21
4 期	154	4	2.60	1	0.65	-	-	1	0.65	46	29.87	42	27.27	2	1.30	-	-	-	-	26	16.88	32	20.78
5 期	108	2	1.85	1	0.93	-	-	-	-	18	16.67	26	24.07	3	2.78	-	-	-	-	24	22.22	34	31.48
6 期	46	-	-	-	-	-	-	-	-	2	4.35	13	28.26	3	6.52	-	-	-	-	14	30.43	14	30.43

<sup>1</sup> 「整併期別」定義:請參考(96 年度)臨床與病理期別之整併流程說明,如圖 2 所示。

<sup>2</sup> 「首次治療方式」定義:因肝癌首次療程的項目組合較多,故此表只取首次療程中第一個接受治療的項目來分析;若治療項目的時間為同一天,則優先以手術為主,其次為局部治療、栓塞、化療、放療、CCRT、荷爾蒙治療等順序,以此類推。

<sup>3</sup> 「手術」定義:針對原發部位進行手術治療且術式編碼為 20~25、30~32、50~52、60、61、65、66、75、90、99。

<sup>4</sup> 「局部治療」定義:針對原發部位進行手術治療且術式編碼為 10、11、12、13、14、17、19。

<sup>5</sup> 「栓塞」定義:化學治療編碼為 04、05 及術式編碼為 15、16、18。

<sup>6</sup> 「未治療」定義:個案於首次療程中未接受任何的治療方式。

<sup>7</sup> 「其他治療」定義:個案於首次療程中接受手術化療、手術化療等其他治療組合方式。

表六之二十一 肝癌 -96 年發生人數按BCLC及首次治療<sup>1</sup>方式分類

期別	申報數	手術 <sup>2</sup>		局部治療 <sup>3</sup>		手術及局部治療		手術及栓塞		栓塞 <sup>4</sup>		化療		放療		CCRT		荷爾蒙		未治療 <sup>5</sup>		其他治療 <sup>6</sup>	
		申報數	%	申報數	%	申報數	%	申報數	%	申報數	%	申報數	%	申報數	%	申報數	%	申報數	%	申報數	%	申報數	%
合計	885	98	11.07	86	9.72	2	0.23	3	0.34	468	52.88	61	6.89	25	2.82	-	-	-	-	91	10.28	51	5.76
A1 期	117	48	41.03	25	21.37	-	-	-	-	42	35.90	1	0.85	-	-	-	-	-	-	-	-	1	0.85
A2 期	137	14	10.22	38	27.74	-	-	-	-	76	55.47	-	-	-	-	-	-	-	-	7	5.11	2	1.46
A3 期	22	1	4.55	4	18.18	-	-	1	4.55	14	63.64	-	-	-	-	-	-	-	-	1	4.55	1	4.55
A4 期	73	7	9.59	6	8.22	-	-	1	1.37	54	73.97	-	-	-	-	-	-	-	-	3	4.11	2	2.74
B 期	258	20	7.75	10	3.88	1	0.39	1	0.39	195	75.58	2	0.78	2	0.78	-	-	-	-	23	8.91	4	1.55
C 期	197	8	4.06	2	1.02	1	0.51	-	-	71	36.04	42	21.32	17	8.63	-	-	-	-	36	18.27	20	10.15
D 期	81	-	-	1	1.23	-	-	-	-	16	19.75	16	19.75	6	7.41	-	-	-	-	21	25.93	21	25.93

<sup>1</sup> 「首次治療方式」定義：因肝癌首次療程的項目組合較多，故此表只取首次療程中第一個接受治療的項目來分析；若治療項目的時間為同一天，則優先以手術為主，其次為局部治療、栓塞、化療、放療、CCRT、荷爾蒙治療等順序，以此類推。

<sup>2</sup> 「手術」定義：針對原發部位進行手術治療且術式編碼為 20~25、30~32、50~52、60、61、65、66、75、90、99。

<sup>3</sup> 「局部治療」定義：針對原發部位進行手術治療且術式編碼為 10、11、12、13、14、17、19。

<sup>4</sup> 「栓塞」定義：化學治療編碼為 04、05 及術式編碼為 15、16、18。

<sup>5</sup> 「未治療」定義：個案於首次療程中未接受任何的治療方式。

<sup>6</sup> 「其他治療」定義：個案於首次療程中接受手術化療、手術化療等其他治療組合方式。





# 肺癌

表七之一 肺癌 -94 年~96 年發生人數按性別及年齡分類

年齡	94 年			95 年			96 年		
	男生	女生	合計	男生	女生	合計	男生	女生	合計
合計	4397	224	6641	4461	2390	6851	4997	2747	7744
00-04 歲	-	-	-	-	-	-	-	-	-
05-09 歲	-	-	-	-	-	-	-	-	-
10-14 歲	1	-	1	-	-	-	-	-	-
15-19 歲	-	-	-	1	-	1	2	2	4
20-24 歲	4	4	8	1	1	2	1	-	1
25-29 歲	6	9	15	7	4	11	4	6	10
30-34 歲	15	18	33	12	20	32	18	18	36
35-39 歲	33	48	81	37	34	71	47	49	96
40-44 歲	99	72	171	105	102	207	111	115	226
45-49 歲	167	124	291	160	162	322	226	178	404
50-54 歲	266	223	489	288	228	516	331	262	593
55-59 歲	325	208	533	364	265	629	447	332	779
60-64 歲	446	239	685	391	222	613	452	260	712
65-69 歲	587	326	913	625	332	957	676	363	1039
70-74 歲	786	329	1115	726	331	1057	798	452	1250
75-79 歲	909	293	1202	883	351	1234	984	341	1325
80-84 歲	535	224	759	583	203	786	630	227	857
85 歲以上	218	127	345	278	135	413	270	142	412

表七之二 肺癌 -94 年~96 年發生人數按整併期別\*分類

期別	94 年		95 年		96 年	
	申報數	%	申報數	%	申報數	%
合計	6641	100.00	6851	100.00	7744	100.00
0 期	3	0.05	2	0.03	-	-
I 期	692	10.42	714	10.42	927	11.97
II 期	229	3.45	211	3.08	223	2.88
III 期	1672	25.18	1807	26.38	1840	23.76
IV 期	3513	52.9	3651	53.29	4093	52.85
不詳	532	8.01	466	6.80	661	8.54

註:整併期別\*-請參考(94-95 年度)臨床與病理期別之整併流程說明,如圖 1 所示。

整併期別\*-請參考(96 年度)臨床與病理期別之整併流程說明,如圖 2 所示。

(1) 94 年度

表七之三 肺癌(非小細胞癌) -94 年發生人數按整併期別<sup>1</sup>及治療方式分類

期別	申報數	手術 <sup>2</sup>		手術化療		手術放療		手術化療放療		化療	放療	化療放療				未治療 <sup>3</sup>		其他治療 <sup>4</sup>			
		CCRT		非 CCRT																	
		申報數	%	申報數	%	申報數	%	申報數	%	申報數	%	申報數	%	申報數	%	申報數	%	申報數	%	申報數	%
合計	6063	497	8.20	411	6.78	32	0.53	81	1.34	2380	39.25	233	3.84	195	3.22	235	3.88	1999	32.97	-	-
0 期	3	1	33.33	-	-	-	-	-	-	-	-	-	-	-	-	-	-	2	66.67	-	-
I 期	677	370	54.65	119	17.58	8	1.18	13	1.92	35	5.17	26	3.84	3	0.44	9	1.33	94	13.88	-	-
II 期	220	56	25.45	71	32.27	10	4.55	13	5.91	22	10.00	9	4.09	3	1.36	5	2.27	31	14.09	-	-
III 期	1568	40	2.55	160	10.20	12	0.77	48	3.06	590	37.63	89	5.68	111	7.08	91	5.80	427	27.23	-	-
IV 期	3263	24	0.74	59	1.81	2	0.06	6	0.18	1661	50.90	94	2.88	73	2.24	117	3.59	1227	37.60	-	-
不詳	332	6	1.81	2	0.60	-	-	1	0.30	72	21.69	15	4.52	5	1.51	13	3.92	218	65.66	-	-

表七之四 肺癌(非小細胞癌) -94 年 0-49 歲發生人數按整併期別<sup>1</sup>及治療方式分類

期別	申報數	手術 <sup>2</sup>		手術化療		手術放療		手術化療放療		化療	放療	化療放療				未治療 <sup>3</sup>		其他治療 <sup>4</sup>			
		CCRT		非 CCRT																	
		申報數	%	申報數	%	申報數	%	申報數	%	申報數	%	申報數	%	申報數	%	申報數	%	申報數	%	申報數	%
合計	580	56	9.66	69	11.90	1	0.17	8	1.38	283	48.79	8	1.38	27	4.66	25	4.31	103	17.76	-	-
0 期	-	-	-	-	-	-	-	-	-	-	-	-	-	-	-	-	-	-	-	-	-
I 期	58	39	67.24	13	22.41	1	1.72	2	3.45	1	1.72	-	-	-	-	-	-	2	3.45	-	-
II 期	20	7	35.00	9	45.00	-	-	-	-	2	10.00	1	5.00	-	-	-	-	1	5.00	-	-
III 期	135	5	3.70	28	20.74	-	-	5	3.70	57	42.22	1	0.74	12	8.89	9	6.67	18	13.33	-	-
IV 期	339	4	1.18	19	5.60	-	-	1	0.29	217	64.01	6	1.77	14	4.13	15	4.42	63	18.58	-	-
不詳	28	1	3.57	-	-	-	-	-	-	6	21.43	-	-	1	3.57	1	3.57	19	67.86	-	-

<sup>1</sup> 「整併期別」定義:請參考(94-95 年度)臨床與病理期別之整併流程說明,如圖 1 所示。

<sup>2</sup> 「手術」定義:包括「外院或是申報醫院原發部位進行手術」及「外院或是申報醫院週邊淋巴結切除」。

<sup>3</sup> 「未治療」定義:個案於首次療程中未接受任何的治療方式。

<sup>4</sup> 「其他治療」定義:個案於首次療程中接受手術化療、手術化療、荷爾蒙治療等其他治療組合方式。

表七之五 肺癌(非小細胞癌) -94年 50~69 歲發生人數按整併期別及治療方式分類

期別	申報數	手術 <sup>2</sup>		手術化療		手術放療		手術化療放療		化療	放療	化療放療		未治療 <sup>3</sup>		其他治療 <sup>4</sup>					
		CCRT		非 CCRT																	
		申報數	%	申報數	%	申報數	%	申報數	%	申報數	%	申報數	%	申報數	%	申報數	%	申報數	%		
合計	2406	226	9.39	218	9.06	15	0.62	59	2.45	1101	45.76	47	1.95	101	4.20	108	4.49	531	22.07	-	-
0 期	2	1	50.00	-	-	-	-	-	-	-	-	-	-	-	-	-	-	1	50.00	-	-
I 期	288	177	61.46	66	22.92	3	1.04	6	2.08	12	4.17	1	0.35	-	-	3	1.04	20	6.94	-	-
II 期	91	20	21.98	33	36.26	6	6.59	10	10.99	10	10.99	-	-	2	2.20	1	1.10	9	9.89	-	-
III 期	606	17	2.81	92	15.18	6	0.99	37	6.11	243	40.10	19	3.14	57	9.41	46	7.59	89	14.69	-	-
IV 期	1330	8	0.60	26	1.95	-	-	5	0.38	813	61.13	23	1.73	38	2.86	55	4.14	362	27.22	-	-
不詳	89	3	3.37	1	1.12	-	-	1	1.12	23	25.84	4	4.49	4	4.49	3	3.37	50	56.18	-	-

表七之六 肺癌(非小細胞癌) -94年 70 歲以上發生人數按整併期別<sup>1</sup>之治療方式分類

期別	申報數	手術 <sup>2</sup>		手術化療		手術放療		手術化療放療		化療	放療	化療放療		未治療 <sup>3</sup>		其他治療 <sup>4</sup>					
		CCRT		非 CCRT																	
		申報數	%	申報數	%	申報數	%	申報數	%	申報數	%	申報數	%	申報數	%	申報數	%	申報數	%		
合計	3077	215	6.99	124	4.03	16	0.52	14	0.45	996	32.37	178	5.78	67	2.18	102	3.31	1365	44.36	-	-
0 期	1	-	-	-	-	-	-	-	-	-	-	-	-	-	-	-	-	1	100.00	-	-
I 期	331	154	46.53	40	12.08	4	1.21	5	1.51	22	6.65	25	7.55	3	0.91	6	1.81	72	21.75	-	-
II 期	109	29	26.61	29	26.61	4	3.67	3	2.75	10	9.17	8	7.34	1	0.92	4	3.67	21	19.27	-	-
III 期	827	18	2.18	40	4.84	6	0.73	6	0.73	290	35.07	69	8.34	42	5.08	36	4.35	320	38.69	-	-
IV 期	1594	12	0.75	14	0.88	2	0.13	-	-	631	39.59	65	4.08	21	1.32	47	2.95	802	50.31	-	-
不詳	215	2	0.93	1	0.47	-	-	-	-	43	20.00	11	5.12	-	-	9	4.19	149	69.30	-	-

表七之七 肺癌(小細胞癌) -94年肺小細胞癌分期系統發生人數按治療方式分類

期別	申報數	手術 <sup>2</sup>		手術化療		手術放療		手術化療放療		化療	放療	化療放療		未治療 <sup>3</sup>		其他治療 <sup>4</sup>					
		CCRT		非 CCRT																	
		申報數	%	申報數	%	申報數	%	申報數	%	申報數	%	申報數	%	申報數	%	申報數	%	申報數	%		
合計	366	1	0.27	2	0.55	-	-	1	0.27	187	51.09	10	2.73	35	9.56	40	10.93	90	24.59	-	-
E 期	266	-	-	-	-	-	-	-	-	149	56.02	6	2.26	17	6.39	21	7.89	73	27.44	-	-
L 期	97	1	1.03	2	2.06	-	-	1	1.03	37	38.14	4	4.12	17	17.53	19	19.59	16	16.49	-	-
不詳	3	-	-	-	-	-	-	-	-	1	33.33	-	-	1	33.33	-	-	1	33.33	-	-

<sup>1</sup> 「整併期別」定義:請參考(94-95 年度)臨床與病理期別之整併流程說明,如圖 1 所示。

<sup>2</sup> 「手術」定義:包括「外院或是申報醫院原發部位進行手術」及「外院或是申報醫院週邊淋巴結切除」。

<sup>3</sup> 「未治療」定義:個案於首次療程中未接受任何的治療方式。

<sup>4</sup> 「其他治療」定義:個案於首次療程中接受手術化療、手術化療、荷爾蒙治療等其他治療組合方式。

(2) 95 年度

表七之八 肺癌(非小細胞癌) -95 年發生人數按整併期別<sup>1</sup>及治療方式分類

期別	申報數	手術 <sup>2</sup>		手術化療		手術放療		手術化療放療		化療	放療	化療放療		未治療 <sup>3</sup>		其他治療 <sup>4</sup>					
		CCRT		非 CCRT																	
		申報數	%	申報數	%	申報數	%	申報數	%	申報數	%	申報數	%	申報數	%	申報數	%	申報數	%		
合計	6229	549	8.81	416	6.68	34	0.55	64	1.03	2562	41.13	259	4.16	247	3.97	248	3.98	1849	29.68	1	0.02
0 期	2	1	50.00	-	-	-	-	-	-	1	50.00	-	-	-	-	-	-	-	-	-	-
I 期	706	409	57.93	138	19.55	8	1.13	5	0.71	31	4.39	22	3.12	5	0.71	8	1.13	80	11.33	-	-
II 期	206	44	21.36	60	29.13	14	6.80	11	5.34	15	7.28	14	6.80	4	1.94	3	1.46	41	19.90	-	-
III 期	1681	69	4.10	163	9.70	10	0.59	33	1.96	630	37.48	114	6.78	122	7.26	116	6.90	424	25.22	-	-
IV 期	3394	18	0.53	53	1.56	2	0.06	14	0.41	1831	53.95	101	2.98	108	3.18	120	3.54	1146	33.77	1	0.03
不詳	240	8	3.33	2	0.83	-	-	1	0.42	54	22.50	8	3.33	8	3.33	1	0.42	158	65.83	-	-

表七之九 肺癌(非小細胞癌) -95 年 0~49 歲發生人數按整併期別及治療方式分類

期別	申報數	手術 <sup>2</sup>		手術化療		手術放療		手術化療放療		化療	放療	化療放療		未治療 <sup>3</sup>		其他治療 <sup>4</sup>					
		CCRT		非 CCRT																	
		申報數	%	申報數	%	申報數	%	申報數	%	申報數	%	申報數	%	申報數	%	申報數	%	申報數	%		
合計	608	65	10.69	62	10.20	4	0.66	11	1.81	288	47.37	8	1.32	41	6.74	31	5.10	98	16.12	-	-
0 期	1	-	-	-	-	-	-	-	-	1	100.00	-	-	-	-	-	-	-	-	-	-
I 期	81	49	60.49	27	33.33	2	2.47	-	-	1	1.23	-	-	-	-	-	-	2	2.47	-	-
II 期	15	3	20.00	6	40.00	2	13.33	1	6.67	1	6.67	-	-	1	6.67	1	6.67	-	-	-	-
III 期	132	7	5.30	18	13.64	-	-	8	6.06	47	35.61	4	3.03	24	18.18	11	8.33	13	9.85	-	-
IV 期	359	4	1.11	11	3.06	-	-	2	0.56	231	64.35	3	0.84	14	3.90	18	5.01	76	21.17	-	-
不詳	20	2	10.00	-	-	-	-	-	-	7	35.00	1	5.00	2	10.00	1	5.00	7	35.00	-	-

表七之十 肺癌(非小細胞癌) -95 年 50~69 歲發生人數按整併期別<sup>1</sup>及治療方式分類

期別	申報數	手術 <sup>2</sup>		手術化療		手術放療		手術化療放療		化療	放療	化療放療		未治療 <sup>3</sup>		其他治療 <sup>4</sup>					
		CCRT		非 CCRT																	
		申報數	%	申報數	%	申報數	%	申報數	%	申報數	%	申報數	%	申報數	%	申報數	%	申報數	%		
合計	2468	256	10.37	256	10.37	18	0.73	38	1.54	1135	45.99	64	2.59	131	5.31	106	4.29	464	18.80	-	-
0 期	1	1	100.0	-	-	-	-	-	-	-	-	-	-	-	-	-	-	-	-	-	-
I 期	312	195	62.50	81	25.96	5	1.60	2	0.64	9	2.88	-	-	1	0.32	-	-	19	6.09	-	-
II 期	84	19	22.62	36	42.86	8	9.52	6	7.14	3	3.57	2	2.38	-	-	1	1.19	9	10.71	-	-
III 期	640	30	4.69	106	16.56	4	0.63	19	2.97	248	38.75	29	4.53	67	10.47	51	7.97	86	13.44	-	-
IV 期	1370	6	0.44	33	2.41	1	0.07	10	0.73	855	62.41	33	2.41	61	4.45	54	3.94	317	23.14	-	-
不詳	61	5	8.20	-	-	-	-	1	1.64	20	32.79	-	-	2	3.28	-	-	33	54.10	-	-

<sup>1</sup> 「整併期別」定義:請參考(94-95 年度)臨床與病理期別之整併流程說明,如圖 1 所示。

<sup>2</sup> 「手術」定義:包括「外院或是申報醫院原發部位進行手術」及「外院或是申報醫院週邊淋巴結切除」。

<sup>3</sup> 「未治療」定義:個案於首次療程中未接受任何的治療方式。

<sup>4</sup> 「其他治療」定義:個案於首次療程中接受手術化療、手術化療、荷爾蒙治療等其他治療組合方式。

表七之十一 肺癌(非小細胞癌) -95 年 70 歲以上發生人數按整併期別<sup>1</sup>及治療方式分類

期別	申報數	手術 <sup>2</sup>		手術化療		手術放療		手術化療放療		化療	放療	化療放療		未治療 <sup>3</sup>		其他治療 <sup>4</sup>					
		CCRT		非 CCRT																	
		申報數	%	申報數	%	申報數	%	申報數	%	申報數	%	申報數	%	申報數	%	申報數	%	申報數	%		
合計	3153	228	7.23	98	3.11	12	0.38	15	0.48	1139	36.12	187	5.93	75	2.38	111	3.52	1287	40.82	1	0.03
0 期	-	-	-	-	-	-	-	-	-	-	-	-	-	-	-	-	-	-	-	-	-
I 期	313	165	52.72	30	9.58	1	0.32	3	0.96	21	6.71	22	7.03	4	1.28	8	2.56	59	18.85	-	-
II 期	107	22	20.56	18	16.82	4	3.74	4	3.74	11	10.28	12	11.21	3	2.80	1	0.93	32	29.91	-	-
III 期	909	32	3.52	39	4.29	6	0.66	6	0.66	335	36.85	81	8.91	31	3.41	54	5.94	325	35.75	-	-
IV 期	1665	8	0.48	9	0.54	1	0.06	2	0.12	745	44.74	65	3.90	33	1.98	48	2.88	753	45.23	1	0.06
不詳	159	1	0.63	2	1.26	-	-	-	-	27	16.98	7	4.40	4	2.52	-	-	118	74.21	-	-

表七之十二 肺癌(小細胞癌) -95 年肺小細胞癌分期系統發生人數按治療方式分類

期別	申報數	手術 <sup>2</sup>		手術化療		手術放療		手術化療放療		化療	放療	化療放療		未治療 <sup>3</sup>		其他治療 <sup>4</sup>					
		CCRT		非 CCRT																	
		申報數	%	申報數	%	申報數	%	申報數	%	申報數	%	申報數	%	申報數	%	申報數	%	申報數	%		
合計	437	1	0.23	5	1.14	-	-	-	-	217	49.66	16	3.66	41	9.38	56	12.81	101	23.11	-	-
E 期	298	-	-	1	0.34	-	-	-	-	167	56.04	10	3.36	20	6.71	24	8.05	76	25.5	-	-
L 期	135	1	0.74	3	2.22	-	-	-	-	50	37.04	6	4.44	20	14.81	31	22.96	24	17.78	-	-
不詳	4	-	-	1	25	-	-	-	-	-	-	-	-	1	25	1	25	1	25	-	-

<sup>1</sup> 「整併期別」定義:請參考(94-95 年度)臨床與病理期別之整併流程說明,如圖 1 所示。

<sup>2</sup> 「手術」定義:包括「外院或是申報醫院原發部位進行手術」及「外院或是申報醫院週邊淋巴結切除」。

<sup>3</sup> 「未治療」定義:個案於首次療程中未接受任何的治療方式。

<sup>4</sup> 「其他治療」定義:個案於首次療程中接受手術化療、手術化療、荷爾蒙治療等其他治療組合方式。

(3) 96 年度

表七之十三 肺癌(非小細胞癌) -96 年發生人數按整併期別<sup>1</sup>及治療方式分類

期別	申報數	手術 <sup>2</sup>		手術化療		手術放療		手術化療放療		化療	放療	化療放療				緩和治療 <sup>3</sup>		未治療 <sup>4</sup>			
		CCRT		非 CCRT																	
		申報數	%	申報數	%	申報數	%	申報數	%			申報數	%	申報數	%	申報數	%	申報數	%	申報數	%
合計	7038	673	9.56	614	8.72	40	0.57	164	2.33	1980	28.13	151	2.15	234	3.32	366	5.20	2149	30.53	667	9.48
I 期	900	538	59.78	189	21.00	7	0.78	11	1.22	37	4.11	20	2.22	13	1.44	8	0.89	31	3.44	46	5.11
II 期	208	41	19.71	75	36.06	10	4.81	14	6.73	24	11.54	7	3.37	2	0.96	5	2.40	19	9.13	11	5.29
III 期	1700	33	1.94	188	11.06	7	0.41	53	3.12	638	37.53	42	2.47	123	7.24	117	6.88	316	18.59	183	10.76
IV 期	3764	21	0.56	67	1.78	6	0.16	36	0.96	1246	33.10	73	1.94	91	2.42	235	6.24	1637	43.49	352	9.35
不詳	466	40	8.58	95	20.39	10	2.15	50	10.73	35	7.51	9	1.93	5	1.07	1	0.21	146	31.33	75	16.09

表七之十四 肺癌(非小細胞癌) -96 年 0~49 歲發生人數按整併期別及治療方式分類

期別	申報數	手術 <sup>2</sup>		手術化療		手術放療		手術化療放療		化療	放療	化療放療				緩和治療 <sup>3</sup>		未治療 <sup>4</sup>			
		CCRT		非 CCRT																	
		申報數	%	申報數	%	申報數	%	申報數	%			申報數	%	申報數	%	申報數	%	申報數	%	申報數	%
合計	736	78	10.60	93	12.64	8	1.09	41	5.57	193	26.22	2	0.27	34	4.62	43	5.84	219	29.76	25	3.40
I 期	99	67	67.68	27	27.27	1	1.01	1	1.01	1	1.01	-	-	1	1.01	-	-	1	1.01	-	-
II 期	25	3	12.00	13	52.00	3	12.00	4	16.00	2	8.00	-	-	-	-	-	-	-	-	-	-
III 期	143	2	1.40	28	19.58	2	1.40	15	10.49	51	35.66	1	0.70	18	12.59	7	4.90	12	8.39	7	4.90
IV 期	411	2	0.49	12	2.92	-	-	8	1.95	135	32.85	1	0.24	15	3.65	36	8.76	185	45.01	17	4.14
不詳	58	4	6.90	13	22.41	2	3.45	13	22.41	4	6.90	-	-	-	-	-	-	21	36.21	1	1.72

表七之十五 肺癌(非小細胞癌) -96 年 50~69 歲發生人數按整併期別及治療方式分類

期別	申報數	手術 <sup>2</sup>		手術化療		手術放療		手術化療放療		化療	放療	化療放療				緩和治療 <sup>3</sup>		未治療 <sup>4</sup>			
		CCRT		非 CCRT																	
		申報數	%	申報數	%	申報數	%	申報數	%			申報數	%	申報數	%	申報數	%	申報數	%	申報數	%
合計	2846	329	11.56	331	11.63	17	0.60	100	3.51	768	26.99	42	1.48	122	4.29	179	6.29	820	28.81	138	4.85
I 期	407	274	67.32	96	23.59	3	0.74	8	1.97	4	0.98	3	0.74	4	0.98	-	-	6	1.47	9	2.21
II 期	76	12	15.79	41	53.95	4	5.26	9	11.84	2	2.63	1	1.32	1	1.32	1	1.32	5	6.58	-	-
III 期	687	16	2.33	118	17.18	3	0.44	33	4.80	241	35.08	13	1.89	63	9.17	57	8.30	102	14.85	41	5.97
IV 期	1511	13	0.86	37	2.45	3	0.20	23	1.52	515	34.08	21	1.39	51	3.38	121	8.01	655	43.35	72	4.77
不詳	165	14	8.48	39	23.64	4	2.42	27	16.36	6	3.64	4	2.42	3	1.82	-	-	52	31.52	16	9.70

<sup>1</sup> 「整併期別」定義:請參考(96 年度)臨床與病理期別之整併流程說明,如圖 2 所示。

<sup>2</sup> 「手術」定義:包括「外院或是申報醫院原發部位進行手術」及「外院或是申報醫院週邊淋巴結切除」。

<sup>3</sup> 「緩和照護」定義:為緩解或減輕個案症狀所提供知照護理,包括手術治療、放射治療、全身性治療(化學治療、荷爾蒙治療或其他全身性藥物)及疼痛控制治療。

<sup>4</sup> 「未治療」定義:個案於首次療程中未接受任何的治療方式。



表七之十六 肺癌(非小細胞癌) -96年70歲以上發生人數按整併期別<sup>1</sup>及治療方式分類

期別	申報數	手術 <sup>2</sup>		手術化療		手術放療		手術化療放療		化療	放療	化療放療		緩和治療 <sup>3</sup>		未治療 <sup>4</sup>					
		CCRT		非CCRT																	
		申報數	%	申報數	%	申報數	%	申報數	%	申報數	%	申報數	%	申報數	%	申報數	%	申報數	%		
合計	3456	266	7.70	190	5.50	15	0.43	23	0.67	1019	29.48	107	3.10	78	2.26	144	4.17	1110	32.12	504	14.58
I期	394	197	50.00	66	16.75	3	0.76	2	0.51	32	8.12	17	4.31	8	2.03	8	2.03	24	6.09	37	9.39
II期	107	26	24.30	21	19.63	3	2.80	1	0.93	20	18.69	6	5.61	1	0.93	4	3.74	14	13.08	11	10.28
III期	870	15	1.72	42	4.83	2	0.23	5	0.57	346	39.77	28	3.22	42	4.83	53	6.09	202	23.22	135	15.52
IV期	1842	6	0.33	18	0.98	3	0.16	5	0.27	596	32.36	51	2.77	25	1.36	78	4.23	797	43.27	263	14.28
不詳	243	22	9.05	43	17.70	4	1.65	10	4.12	25	10.29	5	2.06	2	0.82	1	0.41	73	30.04	58	23.87

表七之十七 肺癌(小細胞癌) -96年肺小細胞癌分期系統發生人數按治療方式分類

期別	申報數	手術 <sup>2</sup>		手術化療		手術放療		手術化療放療		化療	放療	化療放療		緩和治療 <sup>3</sup>		未治療 <sup>4</sup>					
		CCRT		非CCRT																	
		申報數	%	申報數	%	申報數	%	申報數	%	申報數	%	申報數	%	申報數	%	申報數	%	申報數	%		
合計	567	4	0.71	15	2.65	-	-	13	2.29	196	34.57	15	2.65	49	8.64	61	10.76	171	30.16	43	7.58
E期	403	2	0.5	6	1.49	-	-	4	0.99	146	36.23	8	1.99	24	5.96	37	9.18	142	35.24	34	8.44
L期	164	2	1.22	9	5.49	-	-	9	5.49	50	30.49	7	4.27	25	15.24	24	14.63	29	17.68	9	5.49

<sup>1</sup> 「整併期別」定義:請參考(96年度)臨床與病理期別之整併流程說明,如圖2所示。

<sup>2</sup> 「手術」定義:包括「外院或是申報醫院原發部位進行手術」及「外院或是申報醫院週邊淋巴結切除」。

<sup>3</sup> 「緩和照護」定義:為緩解或減輕個案症狀所提供知照護,包括手術治療、放射治療、全身性治療(化學治療、荷爾蒙治療或其他全身性藥物)及疼痛控制治療。

<sup>4</sup> 「未治療」定義:個案於首次療程中未接受任何的治療方式。

# 乳癌

表八之一 乳癌 -94 年~96 年發生人數按性別及年齡分類

年齡	94 年			95 年			96 年		
	男生	女生	合計	男生	女生	合計	男生	女生	合計
合計	-	5775	5775	-	6102	6102	-	7058	7058
00-04 歲	-	-	-	-	-	-	-	-	-
05-09 歲	-	-	-	-	-	-	-	-	-
10-14 歲	-	-	-	-	-	-	-	1	1
15-19 歲	-	1	1	-	-	-	-	2	2
20-24 歲	-	11	11	-	13	13	-	10	10
25-29 歲	-	53	53	-	70	70	-	58	58
30-34 歲	-	185	185	-	202	202	-	210	210
35-39 歲	-	458	458	-	451	451	-	504	504
40-44 歲	-	865	865	-	838	838	-	998	998
45-49 歲	-	1152	1152	-	1175	1175	-	1325	1325
50-54 歲	-	994	994	-	1050	1050	-	1228	1228
55-59 歲	-	694	694	-	855	855	-	988	988
60-64 歲	-	481	481	-	499	499	-	597	597
65-69 歲	-	385	385	-	389	389	-	493	493
70-74 歲	-	221	221	-	286	286	-	310	310
75-79 歲	-	151	151	-	139	139	-	182	182
80-84 歲	-	78	78	-	88	88	-	103	103
85 歲以上	-	46	46	-	47	47	-	49	49

表八之二 乳癌 -94 年~96 年發生人數按整併期別\*分類

期別	94 年		95 年		96 年	
	申報數	%	申報數	%	申報數	%
合計	5775	100.00	6102	100.00	7058	100.00
0 期	573	9.92	599	9.82	721	10.22
I 期	1559	27.00	1640	26.88	1971	27.93
II 期	2189	37.90	2281	37.38	2549	36.12
III 期	1051	18.20	1150	18.85	1222	17.31
IV 期	249	4.31	333	5.46	413	5.85
不詳	154	2.67	99	1.62	182	2.58

註：整併期別\*-請參考(94-95 年度)臨床與病理期別之整併流程說明，如圖 1 所示。

整併期別\*-請參考(96 年度)臨床與病理期別之整併流程說明，如圖 2 所示。

## (1) 94 年度

表八之三 乳癌 -94 年發生人數按整併期別<sup>1</sup>及治療方式分類

期別	申報數	手術 荷爾蒙	手術 化療 荷爾蒙	手術 放療 荷爾蒙	手術 化療 放療 荷爾蒙	手術 <sup>2</sup>	手術 化療	手術 放療	手術 化療 放療	化療	放療	化療 放療	未治療	其他治療 <sup>3</sup>
		申報數 %	申報數 %	申報數 %	申報數 %	申報數 %	申報數 %	申報數 %	申報數 %	申報數 %	申報數 %	申報數 %	申報數 %	申報數 %
合計	5775	829 14.35	1085 18.79	363 6.29	912 15.79	538 9.32	814 14.10	120 2.08	503 8.71	198 3.43	89 1.54	74 1.28	171 2.96	79 1.37
0 期	573	213 37.17	12 2.09	71 12.39	1 0.17	189 32.98	8 1.40	49 8.55	4 0.70	1 0.17	4 0.70	- -	16 2.79	5 0.87
I 期	1559	337 21.62	242 15.52	227 14.56	182 11.67	143 9.17	189 12.12	44 2.82	107 6.86	17 1.09	23 1.48	11 0.71	30 1.92	7 0.45
II 期	2189	225 10.28	619 28.28	57 2.60	370 16.90	145 6.62	422 19.28	23 1.05	192 8.77	41 1.87	25 1.14	20 0.91	32 1.46	18 0.82
III 期	1051	44 4.19	177 16.84	6 0.57	344 32.73	38 3.62	160 15.22	4 0.38	187 17.79	31 2.95	19 1.81	22 2.09	12 1.14	7 0.67
IV 期	249	4 1.61	30 12.05	- -	11 4.42	3 1.20	31 12.45	- -	12 4.82	96 38.55	7 2.81	15 6.02	25 10.04	15 6.02
不詳	154	6 3.90	5 3.25	2 1.30	4 2.60	20 12.99	4 2.60	- -	1 0.65	12 7.79	11 7.14	6 3.90	56 36.36	27 17.53

表八之四 乳癌 -94 年 0~34 歲發生人數按整併期別及治療方式分類

期別	申報數	手術 荷爾蒙	手術 化療 荷爾蒙	手術 放療 荷爾蒙	手術 化療 放療 荷爾蒙	手術 <sup>2</sup>	手術 化療	手術 放療	手術 化療 放療	化療	放療	化療 放療	未治療	其他治療 <sup>3</sup>
		申報數 %	申報數 %	申報數 %	申報數 %	申報數 %	申報數 %	申報數 %	申報數 %	申報數 %	申報數 %	申報數 %	申報數 %	申報數 %
合計	250	17 6.80	31 12.40	15 6.00	54 21.60	27 10.80	28 11.20	11 4.40	37 14.80	8 3.20	5 2.00	5 2.00	9 3.60	3 1.20
0 期	24	6 25.00	- -	3 12.50	- -	10 41.67	- -	5 20.83	- -	- -	- -	- -	- -	- -
I 期	77	6 7.79	8 10.39	10 12.99	16 20.78	11 14.29	8 10.39	4 5.19	7 9.09	1 1.30	2 2.60	- -	3 3.90	1 1.30
II 期	96	3 3.13	16 16.67	1 1.04	25 26.04	5 5.21	14 14.58	2 2.08	21 21.88	3 3.13	1 1.04	3 3.13	1 1.04	1 1.04
III 期	39	1 2.56	6 15.38	1 2.56	13 33.33	- -	5 12.82	- -	8 20.51	2 5.13	1 2.56	1 2.56	1 2.56	- -
IV 期	6	- -	1 16.67	- -	- -	- -	- -	- -	1 16.67	1 16.67	1 16.67	1 16.67	1 16.67	- -
不詳	8	1 12.50	- -	- -	- -	1 12.50	1 12.50	- -	- -	1 12.50	- -	- -	3 37.50	1 12.50

<sup>1</sup> 「整併期別」定義:請參考(94-95 年度)臨床與病理期別之整併流程說明,如圖 1 所示。

<sup>2</sup> 「手術」定義:包括「原發部位進行手術」及「週邊淋巴結切除」。

<sup>3</sup> 「其他治療」定義:個案於首次療程中接受手術荷爾蒙治療、荷爾蒙治療等其他治療組合方式。

表八之五 乳癌 -94 年 35~49 歲發生人數按整併期別<sup>1</sup>及治療方式分類

期別	申報數	手術 荷爾蒙	手術 化療 荷爾蒙	手術 放療 荷爾蒙	手術 化療 放療 荷爾蒙	手術 <sup>2</sup>	手術 化療	手術 放療	手術 化療 放療	化療	放療	化療 放療	未治療	其他治療 <sup>3</sup>
		申報數 %	申報數 %	申報數 %	申報數 %	申報數 %	申報數 %	申報數 %	申報數 %	申報數 %	申報數 %	申報數 %	申報數 %	申報數 %
合計	2475	255 10.30	516 20.85	187 7.56	518 20.93	208 8.40	313 12.65	41 1.66	212 8.57	71 2.87	40 1.62	35 1.41	54 2.18	25 1.01
0 期	270	100 37.04	4 1.48	47 17.41	1 0.37	88 32.59	2 0.74	16 5.93	1 0.37	1 0.37	1 0.37	- -	7 2.59	2 0.74
I 期	711	101 14.21	128 18.00	122 17.16	123 17.30	57 8.02	73 10.27	15 2.11	55 7.74	8 1.13	11 1.55	8 1.13	7 0.98	3 0.42
II 期	923	45 4.88	294 31.85	18 1.95	201 21.78	43 4.66	176 19.07	10 1.08	84 9.10	15 1.63	11 1.19	7 0.76	11 1.19	8 0.87
III 期	427	7 1.64	78 18.27	- -	186 43.56	13 3.04	50 11.71	- -	66 15.46	7 1.64	8 1.87	10 2.34	1 0.23	1 0.23
IV 期	84	1 1.19	10 11.90	- -	3 3.57	- -	10 11.90	- -	5 5.95	34 40.48	2 2.38	7 8.33	8 9.52	4 4.76
不詳	60	1 1.67	2 3.33	- -	4 6.67	7 11.67	2 3.33	- -	1 1.67	6 10.00	7 11.67	3 5.00	20 33.33	7 11.67

表八之六 乳癌 -94 年 50~69 歲發生人數按整併期別及治療方式分類

期別	申報數	手術 荷爾蒙	手術 化療 荷爾蒙	手術 放療 荷爾蒙	手術 化療 放療 荷爾蒙	手術 <sup>2</sup>	手術 化療	手術 放療	手術 化療 放療	化療	放療	化療 放療	未治療	其他治療 <sup>3</sup>
		申報數 %	申報數 %	申報數 %	申報數 %	申報數 %	申報數 %	申報數 %	申報數 %	申報數 %	申報數 %	申報數 %	申報數 %	申報數 %
合計	2554	352 13.78	494 19.34	134 5.25	328 12.84	238 9.32	433 16.95	63 2.47	235 9.20	97 3.80	36 1.41	30 1.17	81 3.17	33 1.29
0 期	235	82 34.89	7 2.98	20 8.51	- -	79 33.62	6 2.55	28 11.91	1 0.43	- -	3 1.28	- -	7 2.98	2 0.85
I 期	647	157 24.27	101 15.61	81 12.52	43 6.65	58 8.96	103 15.92	24 3.71	44 6.80	7 1.08	9 1.39	3 0.46	15 2.32	2 0.31
II 期	987	96 9.73	285 28.88	30 3.04	139 14.08	70 7.09	213 21.58	9 0.91	82 8.31	22 2.23	12 1.22	10 1.01	15 1.52	4 0.41
III 期	496	15 3.02	84 16.94	1 0.20	140 28.23	21 4.23	90 18.15	2 0.40	102 20.56	14 2.82	7 1.41	10 2.02	7 1.41	3 0.60
IV 期	121	- -	14 11.57	- -	6 4.96	3 2.48	20 16.53	- -	6 4.96	49 40.50	1 0.83	5 4.13	11 9.09	6 4.96
不詳	68	2 2.94	3 4.41	2 2.94	- -	7 10.29	1 1.47	- -	- -	5 7.35	4 5.88	2 2.94	26 38.24	16 23.53

<sup>1</sup> 「整併期別」定義:請參考(94-95 年度)臨床與病理期別之整併流程說明,如圖 1 所示。

<sup>2</sup> 「手術」定義:包括「原發部位進行手術」及「週邊淋巴結切除」。

<sup>3</sup> 「其他治療」定義:個案於首次療程中接受手術荷爾蒙治療、荷爾蒙治療等其他治療組合方式。

表八之七 乳癌 -94 年 70 歲以上發生人數按整併期別<sup>1</sup>及治療方式分類

期別	申報數	手術 荷爾蒙	手術 化療 荷爾蒙	手術 放療 荷爾蒙	手術 化療 放療 荷爾蒙	手術 <sup>2</sup>	手術 化療	手術 放療	手術 化療 放療	化療	放療	化療 放療	未治療	其他治療 <sup>3</sup>
		申報數 %	申報數 %	申報數 %	申報數 %	申報數 %	申報數 %	申報數 %	申報數 %	申報數 %	申報數 %	申報數 %	申報數 %	申報數 %
合計	496	205 41.33	44 8.87	27 5.44	12 2.42	65 13.10	40 8.06	5 1.01	19 3.83	22 4.44	8 1.61	4 0.81	27 5.44	18 3.63
0 期	44	25 56.82	1 2.27	1 2.27	- -	12 27.27	- -	- -	2 4.55	- -	- -	- -	2 4.55	1 2.27
I 期	124	73 58.87	5 4.03	14 11.29	- -	17 13.71	5 4.03	1 0.81	1 0.81	1 0.81	1 0.81	- -	5 4.03	1 0.81
II 期	183	81 44.26	24 13.11	8 4.37	5 2.73	27 14.75	19 10.38	2 1.09	5 2.73	1 0.55	1 0.55	- -	5 2.73	5 2.73
III 期	89	21 23.60	9 10.11	4 4.49	5 5.62	4 4.49	15 16.85	2 2.25	11 12.36	8 8.99	3 3.37	1 1.12	3 3.37	3 3.37
IV 期	38	3 7.89	5 13.16	- -	2 5.26	- -	1 2.63	- -	- -	12 31.58	3 7.89	2 5.26	5 13.16	5 13.16
不詳	18	2 11.11	- -	- -	- -	5 27.78	- -	- -	- -	- -	- -	1 5.56	7 38.89	3 16.67

<sup>1</sup> 「整併期別」定義:請參考(94-95 年度)臨床與病理期別之整併流程說明,如圖 1 所示。

<sup>2</sup> 「手術」定義:包括「原發部位進行手術」及「週邊淋巴結切除」。

<sup>3</sup> 「其他治療」定義:個案於首次療程中接受手術荷爾蒙治療、荷爾蒙治療等其他治療組合方式。

## (2) 95 年度

表八之八 乳癌 -95 年發生人數按整併期別<sup>1</sup>之治療方式分類

期別	申報數	手術 荷爾蒙	手術 化療 荷爾蒙	手術 放療 荷爾蒙	手術 化療 放療 荷爾蒙	手術 <sup>2</sup>	手術 化療	手術 放療	手術 化療 放療	化療	放療	化療 放療	未治療	其他治療 <sup>3</sup>
		申報數 %	申報數 %	申報數 %	申報數 %	申報數 %	申報數 %	申報數 %	申報數 %	申報數 %	申報數 %	申報數 %	申報數 %	申報數 %
合計	6102	813 13.32	1214 19.90	472 7.74	1029 16.86	492 8.06	814 13.34	116 1.90	505 8.28	253 4.15	95 1.56	81 1.33	142 2.33	76 1.25
0 期	599	208 34.72	7 1.17	104 17.36	5 0.83	192 32.05	6 1.00	44 7.35	2 0.33	2 0.33	11 1.84	-	12 2.00	6 1.00
I 期	1640	345 21.04	254 15.49	288 17.56	208 12.68	155 9.45	167 10.18	40 2.44	103 6.28	17 1.04	25 1.52	7 0.43	18 1.10	13 0.79
II 期	2281	217 9.51	689 30.21	58 2.54	426 18.68	92 4.03	420 18.41	26 1.14	188 8.24	54 2.37	33 1.45	17 0.75	46 2.02	15 0.66
III 期	1150	35 3.04	228 19.83	20 1.74	369 32.09	30 2.61	171 14.87	3 0.26	188 16.35	33 2.87	14 1.22	35 3.04	12 1.04	12 1.04
IV 期	333	1 0.30	32 9.61	1 0.30	20 6.01	4 1.20	48 14.41	-	24 7.21	133 39.94	5 1.50	20 6.01	30 9.01	15 4.50
不詳	99	7 7.07	4 4.04	1 1.01	1 1.01	19 19.19	2 2.02	3 3.03	-	14 14.14	7 7.07	2 2.02	24 24.24	15 15.15

表八之九 乳癌 -95 年 0~34 歲發生人數按整併期別及治療方式分類

期別	申報數	手術 荷爾蒙	手術 化療 荷爾蒙	手術 放療 荷爾蒙	手術 化療 放療 荷爾蒙	手術 <sup>2</sup>	手術 化療	手術 放療	手術 化療 放療	化療	放療	化療 放療	未治療	其他治療 <sup>3</sup>
		申報數 %	申報數 %	申報數 %	申報數 %	申報數 %	申報數 %	申報數 %	申報數 %	申報數 %	申報數 %	申報數 %	申報數 %	申報數 %
合計	285	10 3.51	45 15.79	16 5.61	61 21.40	29 10.18	46 16.14	8 2.81	38 13.33	12 4.21	8 2.81	2 0.70	7 2.46	3 1.05
0 期	23	2 8.70	-	6 26.09	-	11 47.83	-	1 4.35	-	1 4.35	1 4.35	-	-	1 4.35
I 期	70	8 11.43	9 12.86	9 12.86	16 22.86	9 12.86	6 8.57	1 1.43	6 8.57	-	4 5.71	1 1.43	1 1.43	-
II 期	114	-	28 24.56	1 0.88	24 21.05	5 4.39	25 21.93	5 4.39	21 18.42	1 0.88	2 1.75	-	2 1.75	-
III 期	51	-	6 11.76	-	20 39.22	1 1.96	12 23.53	-	8 15.69	2 3.92	-	1 1.96	1 1.96	-
IV 期	18	-	2 11.11	-	1 5.56	-	3 16.67	-	3 16.67	7 38.89	-	-	1 5.56	1 5.56
不詳	9	-	-	-	-	3 33.33	-	1 11.11	-	1 11.11	1 11.11	-	2 22.22	1 11.11

<sup>1</sup> 「整併期別」定義:請參考(94-95 年度)臨床與病理期別之整併流程說明,如圖 1 所示。

<sup>2</sup> 「手術」定義:包括「原發部位進行手術」及「週邊淋巴結切除」。

<sup>3</sup> 「其他治療」定義:個案於首次療程中接受手術荷爾蒙治療、荷爾蒙治療等其他治療組合方式。

表八之十 乳癌 -95 年 35~49 歲發生人數按整併期別<sup>1</sup>及治療方式分類

期別	申報數	手術 荷爾蒙	手術 化療 荷爾蒙	手術 放療 荷爾蒙	手術 化療 放療 荷爾蒙	手術 <sup>2</sup>	手術 化療	手術 放療	手術 化療 放療	化療	放療	化療 放療	未治療	其他治療 <sup>3</sup>
		申報數 %	申報數 %	申報數 %	申報數 %	申報數 %	申報數 %	申報數 %	申報數 %	申報數 %	申報數 %	申報數 %	申報數 %	申報數 %
合計	2464	230 9.33	572 23.21	216 8.77	532 21.59	157 6.37	254 10.31	45 1.83	210 8.52	99 4.02	43 1.75	34 1.38	53 2.15	19 0.77
0 期	232	80 34.48	3 1.29	51 21.98	4 1.72	64 27.59	1 0.43	13 5.60	- -	1 0.43	6 2.59	- -	8 3.45	1 0.43
I 期	720	103 14.31	142 19.72	144 20.00	121 16.81	46 6.39	60 8.33	20 2.78	46 6.39	7 0.97	13 1.81	3 0.42	9 1.25	6 0.83
II 期	925	42 4.54	316 34.16	19 2.05	223 24.11	26 2.81	123 13.30	11 1.19	83 8.97	28 3.03	19 2.05	8 0.86	23 2.49	4 0.43
III 期	447	4 0.89	93 20.81	2 0.45	176 39.37	9 2.01	55 12.30	- -	73 16.33	11 2.46	3 0.67	15 3.36	2 0.45	4 0.89
IV 期	105	- -	15 14.29	- -	8 7.62	1 0.95	13 12.38	- -	8 7.62	47 44.76	1 0.95	6 5.71	4 3.81	2 1.90
不詳	35	1 2.86	3 8.57	- -	- -	11 31.43	2 5.71	1 2.86	- -	5 14.29	1 2.86	2 5.71	7 20.00	2 5.71

表八之十一 乳癌 -95 年 50~69 歲發生人數按整併期別及治療方式分類

期別	申報數	手術 荷爾蒙	手術 化療 荷爾蒙	手術 放療 荷爾蒙	手術 化療 放療 荷爾蒙	手術 <sup>2</sup>	手術 化療	手術 放療	手術 化療 放療	化療	放療	化療 放療	未治療	其他治療 <sup>3</sup>
		申報數 %	申報數 %	申報數 %	申報數 %	申報數 %	申報數 %	申報數 %	申報數 %	申報數 %	申報數 %	申報數 %	申報數 %	申報數 %
合計	2793	379 13.57	540 19.33	182 6.52	411 14.72	243 8.70	456 16.33	56 2.01	242 8.66	118 4.22	37 1.32	38 1.36	60 2.15	31 1.11
0 期	293	100 34.13	3 1.02	42 14.33	1 0.34	104 35.49	5 1.71	27 9.22	2 0.68	- -	4 1.37	- -	3 1.02	2 0.68
I 期	741	179 24.16	99 13.36	118 15.92	69 9.31	84 11.34	92 12.42	19 2.56	50 6.75	8 1.08	8 1.08	3 0.40	5 0.67	7 0.94
II 期	1028	86 8.37	318 30.93	20 1.95	171 16.63	36 3.50	245 23.83	8 0.78	82 7.98	22 2.14	11 1.07	8 0.78	18 1.75	3 0.29
III 期	519	12 2.31	105 20.23	2 0.39	159 30.64	14 2.70	85 16.38	1 0.19	97 18.69	11 2.12	9 1.73	17 3.28	5 0.96	2 0.39
IV 期	174	- -	14 8.05	- -	10 5.75	- -	29 16.67	- -	11 6.32	70 40.23	1 0.57	10 5.75	18 10.34	11 6.32
不詳	38	2 5.26	1 2.63	- -	1 2.63	5 13.16	- -	1 2.63	- -	7 18.42	4 10.53	- -	11 28.95	6 15.79

<sup>1</sup> 「整併期別」定義:請參考(94-95 年度)臨床與病理期別之整併流程說明,如圖 1 所示。

<sup>2</sup> 「手術」定義:包括「原發部位進行手術」及「週邊淋巴結切除」。

<sup>3</sup> 「其他治療」定義:個案於首次療程中接受手術荷爾蒙治療、荷爾蒙治療等其他治療組合方式。



表八之十二 乳癌 -95 年 70 歲以上發生人數按整併期別<sup>1</sup>及治療方式分類

期別	申報數	手術 荷爾蒙	手術 化療 荷爾蒙	手術 放療 荷爾蒙	手術 化療 放療 荷爾蒙	手術 <sup>2</sup>	手術 化療	手術 放療	手術 化療 放療	化療	放療	化療 放療	未治療	其他治療 <sup>3</sup>
		申報數 %	申報數 %	申報數 %	申報數 %	申報數 %	申報數 %	申報數 %	申報數 %	申報數 %	申報數 %	申報數 %	申報數 %	申報數 %
合計	560	194 34.64	57 10.18	58 10.36	25 4.46	63 11.25	58 10.36	7 1.25	15 2.68	24 4.29	7 1.25	7 1.25	22 3.93	23 4.11
0 期	51	26 50.98	1 1.96	5 9.80	- -	13 25.49	- -	3 5.88	- -	- -	- -	- -	1 1.96	2 3.92
I 期	109	55 50.46	4 3.67	17 15.60	2 1.83	16 14.68	9 8.26	- -	1 0.92	2 1.83	- -	- -	3 2.75	- -
II 期	214	89 41.59	27 12.62	18 8.41	8 3.74	25 11.68	27 12.62	2 0.93	2 0.93	3 1.40	1 0.47	1 0.47	3 1.40	8 3.74
III 期	133	19 14.29	24 18.05	16 12.03	14 10.53	6 4.51	19 14.29	2 1.50	10 7.52	9 6.77	2 1.50	2 1.50	4 3.01	6 4.51
IV 期	36	1 2.78	1 2.78	1 2.78	1 2.78	3 8.33	3 8.33	- -	2 5.56	9 25.00	3 8.33	4 11.11	7 19.44	1 2.78
不詳	17	4 23.53	- -	1 5.88	- -	- -	- -	- -	- -	1 5.88	1 5.88	- -	4 23.53	6 35.29

<sup>1</sup> 「整併期別」定義:請參考(94-95 年度)臨床與病理期別之整併流程說明,如圖 1 所示。

<sup>2</sup> 「手術」定義:包括「原發部位進行手術」及「週邊淋巴結切除」。

<sup>3</sup> 「其他治療」定義:個案於首次療程中接受手術荷爾蒙治療、荷爾蒙治療等其他治療組合方式。

## (3) 96 年度

表八之十三 乳癌 -96 年發生人數按整併期別<sup>1</sup>及治療方式分類

期別	申報數	手術 荷爾蒙	手術 化療 荷爾蒙	手術 放療 荷爾蒙	手術 化療 放療 荷爾蒙	手術 <sup>2</sup>	手術 化療	手術 放療	手術 化療 放療	化療	放療	化療 放療	緩和照 護 <sup>3</sup>	未治療	其他治療 <sup>4</sup>
		申報數 %	申報數 %	申報數 %	申報數 %	申報數 %	申報數 %	申報數 %	申報數 %	申報數 %	申報數 %	申報數 %	申報數 %	申報數 %	申報數 %
合計	7058	1039 14.72	1387 19.65	549 7.78	1292 18.31	582 8.25	922 13.06	146 2.07	652 9.24	145 2.05	6 0.09	36 0.51	162 2.30	89 1.26	51 0.72
0 期	721	261 36.20	7 0.97	147 20.39	4 0.55	225 31.21	12 1.66	48 6.66	5 0.69	1 0.14	-	-	-	5 0.69	6 0.83
I 期	1971	474 24.05	352 17.86	316 16.03	267 13.55	155 7.86	192 9.74	63 3.20	121 6.14	3 0.15	-	-	7 0.36	15 0.76	6 0.30
II 期	2549	240 9.42	785 30.80	72 2.82	515 20.20	113 4.43	482 18.91	20 0.78	257 10.08	10 0.39	2 0.08	4 0.16	9 0.35	24 0.94	16 0.63
III 期	1222	48 3.93	186 15.22	7 0.57	464 37.97	33 2.70	179 14.65	6 0.49	242 19.80	21 1.72	3 0.25	6 0.49	17 1.39	4 0.33	6 0.49
IV 期	413	3 0.73	38 9.20	1 0.24	29 7.02	5 1.21	41 9.93	2 0.48	16 3.87	105 25.42	1 0.24	26 6.30	123 29.78	13 3.15	10 2.42
不詳	182	13 7.14	19 10.44	6 3.30	13 7.14	51 28.02	16 8.79	7 3.85	11 6.04	5 2.75	-	-	6 3.30	28 15.38	7 3.85

表八之十四 乳癌 -96 年 0~34 歲發生人數按整併期別及治療方式分類

期別	申報數	手術 荷爾蒙	手術 化療 荷爾蒙	手術 放療 荷爾蒙	手術 化療 放療 荷爾蒙	手術 <sup>2</sup>	手術 化療	手術 放療	手術 化療 放療	化療	放療	化療 放療	緩和照 護 <sup>3</sup>	未治療	其他治療 <sup>4</sup>
		申報數 %	申報數 %	申報數 %	申報數 %	申報數 %	申報數 %	申報數 %	申報數 %	申報數 %	申報數 %	申報數 %	申報數 %	申報數 %	申報數 %
合計	281	17 6.05	55 19.57	16 5.69	67 23.84	20 7.12	26 9.25	8 2.85	60 21.35	3 1.07	-	2 0.71	4 1.42	3 1.07	-
0 期	20	4 20.00	1 5.00	2 10.00	-	8 40.00	1 5.00	4 20.00	-	-	-	-	-	-	-
I 期	83	8 9.64	14 16.87	11 13.25	18 21.69	5 6.02	6 7.23	2 2.41	18 21.69	-	-	-	1 1.20	-	-
II 期	114	4 3.51	31 27.19	3 2.63	32 28.07	2 1.75	13 11.40	2 1.75	26 22.81	-	-	-	-	1 0.88	-
III 期	46	1 2.17	9 19.57	-	16 34.78	-	6 13.04	-	13 28.26	1 2.17	-	-	-	-	-
IV 期	8	-	-	-	-	-	-	-	1 12.50	2 25.00	-	2 25.00	3 37.50	-	-
不詳	10	-	-	-	1 10.00	5 50.00	-	-	2 20.00	-	-	-	-	2 20.00	-

<sup>1</sup> 「整併期別」定義:請參考(96 年度)臨床與病理期別之整併流程說明,如圖 2 所示。

<sup>2</sup> 「手術」定義:包括「外院或是申報醫院原發部位進行手術」及「外院或是申報醫院週邊淋巴結切除」。

<sup>3</sup> 「緩和照護」定義:為緩解或減輕個案症狀所提供知照護,包括手術治療、放射治療、全身性治療(化學治療、荷爾蒙治療或其他全身性藥物)及疼痛控制治療。

<sup>4</sup> 「其他治療」定義:個案於首次療程中接受手術荷爾蒙治療、荷爾蒙治療等其他治療組合方式。

表八之十五 乳癌 -96 年 35~49 歲發生人數按整併期別<sup>1</sup>及治療方式分類

期別	申報數	手術 荷爾蒙	手術 化療 荷爾蒙	手術 放療 荷爾蒙	手術 化療 放療 荷爾蒙	手術 <sup>2</sup>	手術 化療	手術 放療	手術 化療 放療	化療	放療	化療 放療	緩和照護 <sup>3</sup>	未治療	其他治療 <sup>4</sup>
		申報數 %	申報數 %	申報數 %	申報數 %	申報數 %	申報數 %	申報數 %	申報數 %	申報數 %	申報數 %	申報數 %	申報數 %	申報數 %	申報數 %
合計	2827	301 10.65	608 21.51	241 8.52	667 23.59	202 7.15	322 11.39	56 1.98	276 9.76	45 1.59	-	13 0.46	57 2.02	30 1.06	9 0.32
0 期	302	107 35.43	3 0.99	78 25.83	2 0.66	90 29.80	2 0.66	14 4.64	1 0.33	-	-	-	-	2 0.66	3 0.99
I 期	843	146 17.32	173 20.52	147 17.44	157 18.62	42 4.98	75 8.90	26 3.08	68 8.07	-	-	-	2 0.24	6 0.71	1 0.12
II 期	1013	40 3.95	340 33.56	15 1.48	273 26.95	36 3.55	165 16.29	7 0.69	120 11.85	5 0.49	-	1 0.10	-	10 0.99	1 0.10
III 期	460	5 1.09	69 15.00	-	219 47.61	10 2.17	64 13.91	3 0.65	77 16.74	5 1.09	-	2 0.43	5 1.09	1 0.22	-
IV 期	141	-	15 10.64	-	10 7.09	1 0.71	13 9.22	1 0.71	6 4.26	34 24.11	-	10 7.09	48 34.04	2 1.42	1 0.71
不詳	68	3 4.41	8 11.76	1 1.47	6 8.82	23 33.82	3 4.41	5 7.35	4 5.88	1 1.47	-	-	2 2.94	9 13.24	3 4.41

表八之十六 乳癌 -96 年 50~69 歲發生人數按整併期別及治療方式分類

期別	申報數	手術 荷爾蒙	手術 化療 荷爾蒙	手術 放療 荷爾蒙	手術 化療 放療 荷爾蒙	手術 <sup>2</sup>	手術 化療	手術 放療	手術 化療 放療	化療	放療	化療 放療	緩和照護 <sup>3</sup>	未治療	其他治療 <sup>4</sup>
		申報數 %	申報數 %	申報數 %	申報數 %	申報數 %	申報數 %	申報數 %	申報數 %	申報數 %	申報數 %	申報數 %	申報數 %	申報數 %	申報數 %
合計	3306	466 14.10	670 20.27	235 7.11	535 16.18	285 8.62	517 15.64	75 2.27	297 8.98	81 2.45	3 0.09	17 0.51	76 2.30	40 1.21	9 0.27
0 期	357	131 36.69	3 0.84	65 18.21	1 0.28	111 31.09	8 2.24	30 8.40	4 1.12	1 0.28	-	-	-	2 0.56	1 0.28
I 期	883	226 25.59	154 17.44	136 15.40	92 10.42	92 10.42	104 11.78	33 3.74	33 3.74	3 0.34	-	-	4 0.45	6 0.68	-
II 期	1176	95 8.08	387 32.91	29 2.47	205 17.43	47 4.00	272 23.13	9 0.77	106 9.01	4 0.34	1 0.09	2 0.17	6 0.51	10 0.85	3 0.26
III 期	600	10 1.67	96 16.00	1 0.17	213 35.50	15 2.50	97 16.17	1 0.17	142 23.67	10 1.67	1 0.17	2 0.33	8 1.33	3 0.50	1 0.17
IV 期	218	2 0.92	21 9.63	-	18 8.26	3 1.38	25 11.47	-	8 3.67	59 27.06	1 0.46	13 5.96	55 25.23	9 4.13	4 1.83
不詳	72	2 2.78	9 12.50	4 5.56	6 8.33	17 23.61	11 15.28	2 2.78	4 5.56	4 5.56	-	-	3 4.17	10 13.89	-

<sup>1</sup> 「整併期別」定義:請參考(96 年度)臨床與病理期別之整併流程說明,如圖 2 所示。

<sup>2</sup> 「手術」定義:包括「外院或是申報醫院原發部位進行手術」及「外院或是申報醫院週邊淋巴結切除」。

<sup>3</sup> 「緩和照護」定義:為緩解或減輕個案症狀所提供知照護,包括手術治療、放射治療、全身性治療(化學治療、荷爾蒙治療或其他全身性藥物)及疼痛控制治療。

<sup>4</sup> 「其他治療」定義:個案於首次療程中接受手術荷爾蒙治療、荷爾蒙治療等其他治療組合方式。

表八之十七 乳癌 -96 年 70 歲以上發生人數按整併期別<sup>1</sup>及治療方式分類

期別	申報數	手術 荷爾蒙	手術 化療 荷爾蒙	手術 放療 荷爾蒙	手術 化療 放療 荷爾蒙	手術 <sup>2</sup>	手術 化療	手術 放療	手術 化療 放療	化療	放療	化療 放療	緩和照 護 <sup>3</sup>	未治療	其他治療 <sup>4</sup>
		申報數 %	申報數 %	申報數 %	申報數 %	申報數 %	申報數 %	申報數 %	申報數 %	申報數 %	申報數 %	申報數 %	申報數 %	申報數 %	申報數 %
合計	644	255 39.60	54 8.39	57 8.85	23 3.57	75 11.65	57 8.85	7 1.09	19 2.95	16 2.48	3 0.47	4 0.62	25 3.88	16 2.48	33 5.12
0 期	42	19 45.24	- -	2 4.76	1 2.38	16 38.10	1 2.38	- -	- -	- -	- -	- -	- -	1 2.38	2 4.76
I 期	162	94 58.02	11 6.79	22 13.58	- -	16 9.88	7 4.32	2 1.23	2 1.23	- -	- -	- -	- -	3 1.85	5 3.09
II 期	246	101 41.06	27 10.98	25 10.16	5 2.03	28 11.38	32 13.01	2 0.81	5 2.03	1 0.41	1 0.41	1 0.41	3 1.22	3 1.22	12 4.88
III 期	116	32 27.59	12 10.34	6 5.17	16 13.79	8 6.90	12 10.34	2 1.72	10 8.62	5 4.31	2 1.72	2 1.72	4 3.45	- -	5 4.31
IV 期	46	1 2.17	2 4.35	1 2.17	1 2.17	1 2.17	3 6.52	1 2.17	1 2.17	10 21.74	- -	1 2.17	17 36.96	2 4.35	5 10.87
不詳	32	8 25.00	2 6.25	1 3.13	- -	6 18.75	2 6.25	- -	1 3.13	- -	- -	- -	1 3.13	7 21.88	4 12.50

<sup>1</sup> 「整併期別」定義:請參考(96 年度)臨床與病理期別之整併流程說明,如圖 2 所示。

<sup>2</sup> 「手術」定義:包括「外院或是申報醫院原發部位進行手術」及「外院或是申報醫院週邊淋巴結切除」。

<sup>3</sup> 「緩和照護」定義:為緩解或減輕個案症狀所提供知照護,包括手術治療、放射治療、全身性治療(化學治療、荷爾蒙治療或其他全身性藥物)及疼痛控制治療。

<sup>4</sup> 「其他治療」定義:個案於首次療程中接受手術荷爾蒙治療、荷爾蒙治療等其他治療組合方式。



# 子宮頸癌

表九之一 子宮頸癌 -94 年~96 年發生人數按性別及年齡分類

年齡	94 年			95 年			96 年		
	男生	女生	合計	男生	女生	合計	男生	女生	合計
合計	-	4297	4297	-	4145	4145	-	4062	4062
00-04 歲	-	-	-	-	-	-	-	-	-
05-09 歲	-	-	-	-	-	-	-	-	-
10-14 歲	-	-	-	-	-	-	-	-	-
15-19 歲	-	1	1	-	1	1	-	3	3
20-24 歲	-	36	36	-	37	37	-	33	33
25-29 歲	-	141	141	-	142	142	-	169	169
30-34 歲	-	319	319	-	322	322	-	384	384
35-39 歲	-	530	530	-	490	490	-	451	451
40-44 歲	-	674	674	-	629	629	-	561	561
45-49 歲	-	575	575	-	614	614	-	583	583
50-54 歲	-	512	512	-	457	457	-	498	498
55-59 歲	-	296	296	-	356	356	-	364	364
60-64 歲	-	288	288	-	248	248	-	226	226
65-69 歲	-	329	329	-	298	298	-	293	293
70-74 歲	-	224	224	-	230	230	-	203	203
75-79 歲	-	202	202	-	162	162	-	136	136
80-84 歲	-	105	105	-	100	100	-	94	94
85 歲以上	-	65	65	-	59	59	-	64	64

表九之二 子宮頸癌- 94 年~96 年發生人數按 FIGO 期別\* 分類

期別	94 年		95 年		96 年	
	申報數	%	申報數	%	申報數	%
合計	4297	100.00	4145	100.00	4062	100.00
0 期	2706	62.97	2690	64.9	2626	64.65
I 期	679	15.8	614	14.81	794	19.55
II 期	247	5.75	266	6.42	371	9.13
III 期	196	4.56	243	5.86	158	3.89
IV 期	84	1.95	116	2.8	84	2.07
不詳	385	8.96	216	5.21	29	0.71

註: 整併期別\*-請參考子宮頸癌 - (94-95 年度)FIGO 期別之整併流程說明, 如圖 3 所示。

整併期別\*-請參考子宮頸癌 - (96 年度)FIGO 期別之整併流程說明, 如圖 4 所示。

## (1) 94 年度

表九之三 子宮頸癌 -94 年發生人數按FIGO期別<sup>1</sup>及治療方式分類

期別	申報數	手術 <sup>2</sup>		手術化療		手術化療放療		化療		放療		化療放療		未治療 <sup>3</sup>			
		申報數	%	申報數	%	申報數	%	申報數	%	申報數	%	申報數	%	申報數	%		
合計	4297	2982	69.40	54	1.26	114	2.65	197	4.58	20	0.47	226	5.26	333	7.75	371	8.63
0 期	270	2483	91.76	-	-	7	0.26	-	-	-	-	5	0.18	-	-	211	7.80
I 期	679	454	66.86	28	4.12	61	8.98	55	8.10	1	0.15	35	5.15	21	3.09	24	3.53
II 期	247	22	8.91	11	4.45	31	12.55	43	17.41	1	0.40	54	21.86	73	29.55	12	4.86
III 期	196	9	4.59	13	6.63	10	5.10	77	39.29	4	2.04	20	10.20	53	27.04	10	5.10
IV 期	84	2	2.38	1	1.19	-	-	14	16.67	5	5.95	16	19.05	37	44.05	9	10.71
不詳	385	12	3.12	1	0.26	5	1.30	8	2.08	9	2.34	96	24.94	149	38.70	105	27.27

表九之四 子宮頸癌 -94 年 0~29 歲發生人數按 FIGO 期別及治療方式分類

期別	申報數	手術 <sup>2</sup>		手術化療		手術化療放療		化療		放療		化療放療		未治療 <sup>3</sup>	
		申報數	%	申報數	%	申報數	%	申報數	%	申報數	%	申報數	%	申報數	%
合計	178	152	85.39	1	0.56	-	-	2	1.12	-	-	2	1.12	21	11.80
0 期	159	145	91.19	-	-	-	-	-	-	-	-	-	-	14	8.81
I 期	9	7	77.78	1	11.11	-	-	-	-	-	-	-	-	1	11.11
II 期	-	-	-	-	-	-	-	-	-	-	-	-	-	-	-
III 期	3	-	-	-	-	-	-	2	66.67	-	-	1	33.33	-	-
IV 期	1	-	-	-	-	-	-	-	-	-	-	1	100.00	-	-
不詳	6	-	-	-	-	-	-	-	-	-	-	-	-	6	100.00

<sup>1</sup> 「整併期別」定義:請參考子宮頸癌 - (94-95 年度)FIGO 期別之整併流程說明,如圖 3 所示。

<sup>2</sup> 「手術」定義:包括「外院或是申報醫院原發部位進行手術」及「外院或是申報醫院週邊淋巴結切除」。

<sup>3</sup> 「未治療」定義:個案於首次療程中未接受任何的治療方式。



表九之五 子宮頸癌 -94 年 30~49 歲發生人數按 FIGO 期別及治療方式分類

期別	申報數	手術 <sup>2</sup>		手術化療		手術放療		手術化療放療		化療		放療		化療放療		未治療 <sup>3</sup>	
		申報數	%	申報數	%	申報數	%	申報數	%	申報數	%	申報數	%	申報數	%	申報數	%
合計	2098	169															
		4	80.74	27	1.29	39	1.86	83	3.96	8	0.38	31	1.48	87	4.15	129	6.15
0 期	1536	1447	94.21	-	-	1	0.07	-	-	-	-	-	-	-	-	88	5.73
I 期	313	228	72.84	16	5.11	23	7.35	27	8.63	1	0.32	5	1.60	7	2.24	6	1.92
II 期	61	9	14.75	4	6.56	8	13.11	12	19.67	-	-	5	8.20	21	34.43	2	3.28
III 期	68	1	1.47	7	10.29	5	7.35	36	52.94	1	1.47	3	4.41	13	19.12	2	2.94
IV 期	27	-	-	-	-	-	-	6	22.22	2	7.41	2	7.41	15	55.56	2	7.41
不詳	93	9	9.68	-	-	2	2.15	2	2.15	4	4.30	16	17.20	31	33.33	29	31.18

表九之六 子宮頸癌 -94 年 50~69 歲發生人數按 FIGO 期別<sup>1</sup>及治療方式分類

期別	申報數	手術 <sup>2</sup>		手術化療		手術放療		手術化療放療		化療		放療		化療放療		未治療 <sup>3</sup>		
		申報數	%	申報數	%	申報數	%	申報數	%	申報數	%	申報數	%	申報數	%	申報數	%	
合計	1425	903	63.37	22	1.5	4	50	3.51	99	6.95	7	0.49	68	4.77	169	11.86	107	7.51
0 期	760	702	92.37	-	-	3	0.39	-	-	-	-	3	0.39	-	-	52	6.84	
I 期	279	186	66.67	10	3.58	24	8.60	21	7.53	-	-	13	4.66	12	4.30	13	4.66	
II 期	121	8	6.61	6	4.96	18	14.88	29	23.97	-	-	18	14.88	36	29.75	6	4.96	
III 期	86	5	5.81	6	6.98	3	3.49	36	41.86	2	2.33	6	6.98	25	29.07	3	3.49	
IV 期	34	1	2.94	-	-	-	-	7	20.59	2	5.88	6	17.65	16	47.06	2	5.88	
不詳	145	1	0.69	-	-	2	1.38	6	4.14	3	2.07	22	15.17	80	55.17	31	21.38	

<sup>1</sup> 「整併期別」定義:請參考子宮頸癌 - (94-95 年度)FIGO 期別之整併流程說明, 如圖 3 所示。

<sup>2</sup> 「手術」定義:包括「外院或是申報醫院原發部位進行手術」及「外院或是申報醫院週邊淋巴結切除」。

<sup>3</sup> 「未治療」定義:個案於首次療程中未接受任何的治療方式。

表九之七 子宮頸癌 -94 年 70 歲以上發生人數按FIGO期別<sup>1</sup>及治療方式分類

期別	申報數	手術 <sup>2</sup>		手術 化療		手術 放療		手術 化療 放療		化療		放療		化療 放療		未治療 <sup>3</sup>	
		申報數	%	申報數	%	申報數	%	申報數	%	申報數	%	申報數	%	申報數	%	申報數	%
合計	596	233	39.09	4	0.67	25	4.19	13	2.18	5	0.84	127	21.31	75	12.58	114	19.13
0 期	251	189	75.30	-	-	3	1.20	-	-	-	-	2	0.80	-	-	57	22.71
I 期	78	33	42.31	1	1.28	14	17.95	7	8.97	-	-	17	21.79	2	2.56	4	5.13
II 期	65	5	7.69	1	1.54	5	7.69	2	3.08	1	1.54	31	47.69	16	24.62	4	6.15
III 期	39	3	7.69	-	-	2	5.13	3	7.69	1	2.56	11	28.21	14	35.90	5	12.82
IV 期	22	1	4.55	1	4.55	-	-	1	4.55	1	4.55	8	36.36	5	22.73	5	22.73
不詳	141	2	1.42	1	0.71	1	0.71	-	-	2	1.42	58	41.13	38	26.95	39	27.66

<sup>1</sup> 「整併期別」定義:請參考子宮頸癌 - (94-95 年度)FIGO 期別之整併流程說明, 如圖 3 所示。

<sup>2</sup> 「手術」定義:包括「外院或是申報醫院原發部位進行手術」及「外院或是申報醫院週邊淋巴結切除」。

<sup>3</sup> 「未治療」定義:個案於首次療程中未接受任何的治療方式。

## (2) 95 年度

表九之八 子宮頸癌 -95 年發生人數按FIGO期別<sup>1</sup>之治療方式分類

期別	申報數	手術 <sup>2</sup>		手術化療		手術化療放療		化療		放療		化療放療		未治療 <sup>3</sup>			
		申報數	%	申報數	%	申報數	%	申報數	%	申報數	%	申報數	%	申報數	%		
合計	4145	2919	70.42	47	1.13	105	2.53	223	5.38	19	0.46	205	4.95	363	8.76	264	6.37
0 期	2690	2502	93.01	3	0.11	3	0.11	2	0.07	-	-	11	0.41	1	0.04	168	6.25
I 期	614	373	60.75	21	3.42	67	10.91	58	9.45	-	-	45	7.33	32	5.21	18	2.93
II 期	266	21	7.89	6	2.26	19	7.14	45	16.92	7	2.63	48	18.05	113	42.48	7	2.63
III 期	243	9	3.70	11	4.53	12	4.94	98	40.33	6	2.47	25	10.29	78	32.10	4	1.65
IV 期	116	2	1.72	6	5.17	2	1.72	9	7.76	4	3.45	28	24.14	55	47.41	10	8.62
不詳	216	12	5.56	-	-	2	0.93	11	5.09	2	0.93	48	22.22	84	38.89	57	26.39

表九之十 子宮頸癌 -95 年 0~29 歲發生人數按 FIGO 期別及治療方式分類

期別	申報數	手術 <sup>2</sup>		手術化療		手術化療放療		化療		放療		化療放療		未治療 <sup>3</sup>			
		申報數	%	申報數	%	申報數	%	申報數	%	申報數	%	申報數	%	申報數	%		
合計	180	165	91.67	-	-	-	-	3	1.67	-	-	-	-	-	-	12	6.67
0 期	171	161	94.15	-	-	-	-	-	-	-	-	-	-	-	-	10	5.85
I 期	5	4	80.00	-	-	-	-	1	20.00	-	-	-	-	-	-	-	-
II 期	-	-	-	-	-	-	-	-	-	-	-	-	-	-	-	-	-
III 期	1	-	-	-	-	-	-	1	100.00	-	-	-	-	-	-	-	-
IV 期	-	-	-	-	-	-	-	-	-	-	-	-	-	-	-	-	-
不詳	3	-	-	-	-	-	-	1	33.33	-	-	-	-	-	-	2	66.67

<sup>1</sup> 「整併期別」定義:請參考子宮頸癌 - (94-95 年度)FIGO 期別之整併流程說明, 如圖 3 所示。

<sup>2</sup> 「手術」定義:包括「外院或是申報醫院原發部位進行手術」及「外院或是申報醫院週邊淋巴結切除」。

<sup>3</sup> 「未治療」定義:個案於首次療程中未接受任何的治療方式。

表九之十一 子宮頸癌 -95 年 30~49 歲發生人數按FIGO期別<sup>1</sup>及治療方式分類

期別	申報數	手術 <sup>2</sup>		手術化療		手術化療放療		化療		放療		化療放療		未治療 <sup>3</sup>			
		申報數	%	申報數	%	申報數	%	申報數	%	申報數	%	申報數	%	申報數	%		
合計	2055	1679	81.70	29	1.41	33	1.61	104	5.06	6	0.29	17	0.83	96	4.67	91	4.43
0 期	1536	1468	95.57	1	0.07	-	-	-	-	-	-	2	0.13	1	0.07	64	4.17
I 期	274	191	69.71	15	5.47	24	8.76	21	7.66	-	-	5	1.82	9	3.28	9	3.28
II 期	65	9	13.85	4	6.15	3	4.62	17	26.15	1	1.54	2	3.08	28	43.08	1	1.54
III 期	100	2	2.00	6	6.00	5	5.00	58	58.00	3	3.00	2	2.00	24	24.00	-	-
IV 期	34	1	2.94	3	8.82	1	2.94	4	11.76	2	5.88	3	8.82	20	58.82	-	-
不詳	46	8	17.39	-	-	-	-	4	8.70	-	-	3	6.52	14	30.43	17	36.96

表九之十二 子宮頸癌 -95 年 50~69 歲發生人數按 FIGO 期別及治療方式分類

期別	申報數	手術 <sup>2</sup>		手術化療		手術化療放療		化療		放療		化療放療		未治療 <sup>3</sup>			
		申報數	%	申報數	%	申報數	%	申報數	%	申報數	%	申報數	%	申報數	%		
合計	1359	874	64.31	18	1.32	50	3.68	103	7.58	4	0.29	54	3.97	184	13.54	72	5.30
0 期	746	691	92.63	2	0.27	1	0.13	1	0.13	-	-	4	0.54	-	-	47	6.30
I 期	257	161	62.65	6	2.33	33	12.84	31	12.06	-	-	8	3.11	15	5.84	3	1.17
II 期	121	11	9.09	2	1.65	9	7.44	25	20.66	3	2.48	10	8.26	58	47.93	3	2.48
III 期	103	6	5.83	5	4.85	5	4.85	36	34.95	-	-	6	5.83	42	40.78	3	2.91
IV 期	52	1	1.92	3	5.77	-	-	4	7.69	1	1.92	9	17.31	29	55.77	5	9.62
不詳	80	4	5.00	-	-	2	2.50	6	7.50	-	-	17	21.25	40	50.00	11	13.75

<sup>1</sup> 「整併期別」定義:請參考(94-95 年度)臨床與病理期別之整併流程說明,如圖 1 所示。

<sup>2</sup> 「手術」定義:包括「外院或是申報醫院原發部位進行手術」及「外院或是申報醫院週邊淋巴結切除」。

<sup>3</sup> 「未治療」定義:個案於首次療程中未接受任何的治療方式。

表九之十三 子宮頸癌 -95 年 70 歲以上發生人數按FIGO期別<sup>1</sup>及治療方式分類

期別	申報數	手術 <sup>2</sup>		手術化療		手術放療		手術化療放療		化療		放療		化療放療		未治療 <sup>3</sup>	
		申報數	%	申報數	%	申報數	%	申報數	%	申報數	%	申報數	%	申報數	%	申報數	%
合計	551	201	36.48	-	-	22	3.99	13	2.36	9	1.63	134	24.32	83	15.06	89	16.15
0 期	237	182	76.79	-	-	2	0.84	1	0.42	-	-	5	2.11	-	-	47	19.83
I 期	78	17	21.79	-	-	10	12.82	5	6.41	-	-	32	41.03	8	10.26	6	7.69
II 期	80	1	1.25	-	-	7	8.75	3	3.75	3	3.75	36	45.00	27	33.75	3	3.75
III 期	39	1	2.56	-	-	2	5.13	3	7.69	3	7.69	17	43.59	12	30.77	1	2.56
IV 期	30	-	-	-	-	1	3.33	1	3.33	1	3.33	16	53.33	6	20.00	5	16.67
不詳	87	-	-	-	-	-	-	-	-	2	2.30	28	32.18	30	34.48	27	31.03

<sup>1</sup> 「整併期別」定義:請參考子宮頸癌 - (94-95 年度)FIGO 期別之整併流程說明, 如圖 3 所示。

<sup>2</sup> 「手術」定義:包括「外院或是申報醫院原發部位進行手術」及「外院或是申報醫院週邊淋巴結切除」。

<sup>3</sup> 「未治療」定義:個案於首次療程中未接受任何的治療方式。

## (3) 96 年度

表九之十四 子宮頸癌 -96 年發生人數按FIGO期別<sup>1</sup>之治療方式分類

期別	申報數	手術 <sup>2</sup>		手術化療		手術放療		化療		放療		化療放療		緩和照護 <sup>3</sup>		未治療 <sup>4</sup>			
		申報數	%	申報數	%	申報數	%	申報數	%	申報數	%	申報數	%	申報數	%	申報數	%		
合計	4062	2941	72.40	52	1.28	120	2.95	214	5.27	14	0.34	145	3.57	347	8.54	79	1.94	150	3.69
0 期	2626	2498	95.13	2	0.08	7	0.27	2	0.08	1	0.04	5	0.19	1	0.04	2	0.08	108	4.11
I 期	794	416	52.39	35	4.41	83	10.45	135	17.00	5	0.63	43	5.42	61	7.68	9	1.13	7	0.88
II 期	371	24	6.47	10	2.70	25	6.74	61	16.44	2	0.54	51	13.75	182	49.06	10	2.70	6	1.62
III 期	158	1	0.63	2	1.27	2	1.27	8	5.06	1	0.63	32	20.25	76	48.10	26	16.46	10	6.33
IV 期	84	1	1.19	3	3.57	1	1.19	7	8.33	3	3.57	11	13.10	26	30.95	27	32.14	5	5.95
不詳	29	1	3.45	-	-	2	6.90	1	3.45	2	6.90	3	10.34	1	3.45	5	17.24	14	48.28

表九之十五 子宮頸癌 -96 年 0~29 歲發生人數按 FIGO 期別及治療方式分類

期別	申報數	手術 <sup>2</sup>		手術化療		手術放療		化療		放療		化療放療		緩和照護 <sup>3</sup>		未治療 <sup>4</sup>	
		申報數	%	申報數	%	申報數	%	申報數	%	申報數	%	申報數	%	申報數	%	申報數	%
合計	205	191	93.17	1	0.49	-	-	3	1.46	-	-	5	2.44	1	0.49	4	1.95
0 期	183	179	97.81	-	-	-	-	-	-	-	-	-	-	-	-	4	2.19
I 期	16	11	68.75	1	6.25	-	-	2	12.50	-	-	2	12.50	-	-	-	-
II 期	3	1	33.33	-	-	-	-	1	33.33	-	-	1	33.33	-	-	-	-
III 期	-	-	-	-	-	-	-	-	-	-	-	-	-	-	-	-	-
IV 期	2	-	-	-	-	-	-	-	-	-	-	2	100.00	-	-	-	-
不詳	1	-	-	-	-	-	-	-	-	-	-	-	-	1	100.00	-	-

<sup>1</sup> 「整併期別」定義:請參考子宮頸癌 - (96 年度)FIGO 期別之整併流程說明, 如圖 4 所示。

<sup>2</sup> 「手術」定義:包括「外院或是申報醫院原發部位進行手術」及「外院或是申報醫院週邊淋巴結切除」。

<sup>3</sup> 「緩和照護」定義:為緩解或減輕個案症狀所提供知照護, 包括手術治療、放射治療、全身性治療(化學治療、荷爾蒙治療或其他全身性藥物)及疼痛控制治療。

<sup>4</sup> 「未治療」定義:個案於首次療程中未接受任何的治療方式。

表九之十六 子宮頸癌 -96 年 30~49 歲發生人數按FIGO期別<sup>1</sup>及治療方式分類

期別	申報數	手術 <sup>2</sup>		手術化療		手術放療		手術化療放療		化療		放療		化療放療		緩和照護 <sup>3</sup>		未治療 <sup>4</sup>	
		申報數	%	申報數	%	申報數	%	申報數	%	申報數	%	申報數	%	申報數	%	申報數	%	申報數	%
合計	1979	1668	84.28	27	1.36	30	1.52	86	4.35	2	0.10	3	0.15	96	4.85	15	0.76	52	2.63
0 期	1496	1450	96.93	1	0.07	2	0.13	-	-	-	-	-	-	-	-	-	-	43	2.87
I 期	341	211	61.88	20	5.87	19	5.57	61	17.89	1	0.29	1	0.29	22	6.45	3	0.88	3	0.88
II 期	91	6	6.59	5	5.49	9	9.89	20	21.98	1	1.10	1	1.10	44	48.35	3	3.30	2	2.20
III 期	30	1	3.33	-	-	-	-	3	10.00	-	-	-	-	20	66.67	6	20.00	-	-
IV 期	15	-	-	1	6.67	-	-	1	6.67	-	-	1	6.67	9	60.00	3	20.00	-	-
不詳	6	-	-	-	-	-	-	1	16.67	-	-	-	-	1	16.67	-	-	4	66.67

表九之十七 子宮頸癌 -96 年 50~69 歲發生人數按 FIGO 期別及治療方式分類

期別	申報數	手術 <sup>2</sup>		手術化療		手術放療		手術化療放療		化療		放療		化療放療		緩和照護 <sup>3</sup>		未治療 <sup>4</sup>	
		申報數	%	申報數	%	申報數	%	申報數	%	申報數	%	申報數	%	申報數	%	申報數	%	申報數	%
合計	1381	877	63.50	20	1.45	64	4.63	119	8.62	9	0.65	29	2.10	182	13.18	29	2.10	52	3.77
0 期	742	697	93.94	-	-	1	0.13	-	-	-	-	1	0.13	1	0.13	1	0.13	41	5.53
I 期	338	162	47.93	13	3.85	49	14.50	71	21.01	3	0.89	7	2.07	28	8.28	3	0.89	2	0.59
II 期	178	16	8.99	4	2.25	12	6.74	38	21.35	1	0.56	7	3.93	96	53.93	2	1.12	2	1.12
III 期	70	-	-	2	2.86	1	1.43	5	7.14	1	1.43	8	11.43	43	61.43	7	10.00	3	4.29
IV 期	43	1	2.33	1	2.33	-	-	5	11.63	2	4.65	5	11.63	14	32.56	13	30.23	2	4.65
不詳	10	1	10.00	-	-	1	10.00	-	-	2	20.00	1	10.00	-	-	3	30.00	2	20.00

<sup>1</sup> 「整併期別」定義:請參考子宮頸癌 - (96 年度)FIGO 期別之整併流程說明, 如圖 4 所示。

<sup>2</sup> 「手術」定義:包括「外院或是申報醫院原發部位進行手術」及「外院或是申報醫院週邊淋巴結切除」。

<sup>3</sup> 「緩和照護」定義:為緩解或減輕個案症狀所提供知照護, 包括手術治療、放射治療、全身性治療(化學治療、荷爾蒙治療或其他全身性藥物)及疼痛控制治療。

<sup>4</sup> 「未治療」定義:個案於首次療程中未接受任何的治療方式。

表九之十八 子宮頸癌 -96 年 70 歲以上發生人數按FIGO期別<sup>1</sup>及治療方式分類

期別	申報數	手術 <sup>2</sup>		手術化療		手術放療		手術化療放療		化療		放療		化療放療		緩和照護 <sup>3</sup>		未治療 <sup>4</sup>	
		申報數	%	申報數	%	申報數	%	申報數	%	申報數	%	申報數	%	申報數	%	申報數	%	申報數	%
合計	497	205	41.25	4	0.80	26	5.23	6	1.21	3	0.60	113	22.74	64	12.88	34	6.84	42	8.45
0 期	205	172	83.90	1	0.49	4	1.95	2	0.98	1	0.49	4	1.95	-	-	1	0.49	20	9.76
I 期	99	32	32.32	1	1.01	15	15.15	1	1.01	1	1.01	35	35.35	9	9.09	3	3.03	2	2.02
II 期	99	1	1.01	1	1.01	4	4.04	2	2.02	-	-	43	43.43	41	41.41	5	5.05	2	2.02
III 期	58	-	-	-	-	1	1.72	-	-	-	-	24	41.38	13	22.41	13	22.41	7	12.07
IV 期	24	-	-	1	4.17	1	4.17	1	4.17	1	4.17	5	20.83	1	4.17	11	45.83	3	12.50
不詳	12	-	-	-	-	1	8.33	-	-	-	-	2	16.67	-	-	1	8.33	8	66.67

<sup>1</sup> 「整併期別」定義:請參考子宮頸癌 - (96 年度)FIGO 期別之整併流程說明, 如圖 4 所示。

<sup>2</sup> 「手術」定義:包括「外院或是申報醫院原發部位進行手術」及「外院或是申報醫院週邊淋巴結切除」。

<sup>3</sup> 「緩和照護」定義:為緩解或減輕個案症狀所提供知照護, 包括手術治療、放射治療、全身性治療(化學治療、荷爾蒙治療或其他全身性藥物)及疼痛控制治療。

<sup>4</sup> 「未治療」定義:個案於首次療程中未接受任何的治療方式。