

中華民國93年

癌症登記報告

CANCER REGISTRY ANNUAL REPORT, 2004

TAIWAN



行政院衛生署國民健康局 編印

中華民國96年11月出版

BUREAU OF HEALTH PROMOTION

DEPARTMENT OF HEALTH

THE EXECUTIVE YUAN

TAIWAN

November 2007

目 錄

癌症登記工作小組諮詢委員會委員名單	vii
前 言	ix
癌症登記資料處理流程圖	xi
癌症登記資料之監測處理流程圖	xii
參與癌症登記醫院名單	xvi
民國 93 年癌症發生率及死亡率	1
概述	2
台灣 10 大癌症，按發生率及死亡率排序	3
口腔、口咽及下咽 (ICD-O-3 C00 - C14 (主唾液腺 C07 - C08，鼻咽 C11 除外))	6
口腔 (ICD-O-3 C00 - C06)	8
唇 (ICD-O-3 C00 (唇的皮膚 C44.0 除外))	10
舌 (ICD-O-3 C01 - C02)	11
齒齦 (ICD-O-3 C03)	12
口底 (ICD-O-3 C04)	13
口腔之其他及未詳細說明部位 (ICD-O-3 C05 - C06)	14
頰黏膜 (ICD-O-3 C06.0)	15
齶 (ICD-O-3 C05 (C05.2 除外))	16
臼後區 (ICD-O-3 C06.2)	17
頰黏膜、齶及臼後區除外之口腔其他及未詳細說明部位 (ICD-O-3 C06.1, C05.2, C06.8, C06.9)	18
口咽 (ICD-O-3 C09 - C10)	19
下咽 (ICD-O-3 C12 - C13)	20
咽和唇、口腔及咽之分界不明部位 (ICD-O-3 C14)	21
主唾液腺 (ICD-O-3 C07 - C08)	22
鼻咽 (ICD-O-3 C11)	24
消化器官及腹膜 (ICD-O-3 C15 - C26, C48)	
食道 (ICD-O-3 C15)	26

胃 (ICD-O-3 C16).....	28
小腸 (ICD-O-3 C17).....	30
結腸及直腸 (ICD-O-3 C18 - C21).....	32
結腸 (ICD-O-3 C18).....	34
直腸、乙狀結腸連結部及肛門 (ICD-O-3 C19 - C21).....	36
肝及肝內膽管 (ICD-O-3 C22).....	38
膽囊及肝外膽管 (ICD-O-3 C23 - C24).....	40
胰 (ICD-O-3 C25).....	42
後腹膜腔及腹膜 (ICD-O-3 C48).....	44
消化器官之其他部位及與腹膜分界不明部位 (ICD-O-3 C26).....	46
呼吸系統及胸腔內器官 (ICD-O-3 C30 - C39)	
鼻腔、副竇、中耳及內耳 (ICD-O-3 C30 - C31).....	48
喉 (ICD-O-3 C32).....	50
肺、支氣管及氣管 (ICD-O-3 C33 - C34).....	52
胸膜 (ICD-O-3 C38.4).....	54
胸腺、心臟及中隔 (ICD-O-3 C37 - C38.3, C38.8).....	56
造血系統及網狀內皮系統 (白血病除外) (ICD-O-3 C42).....	58
白血病 (ICD-O-3 M-98003 - M-99643, M-99803 - M-99893).....	60
急性淋巴芽細胞白血病 (ICD-O-3 C42.1 M-98353 - M-98373).....	62
慢性淋巴球白血病 (ICD-O-3 C42.1 M-98233).....	64
急性骨髓樣白血病 (ICD-O-3 C42.1 M-98403, M-98613, M-98663, M-98673, M-98713 - M-98743, M-98953 - M-98973, M-99203).....	66
慢性骨髓樣白血病 (ICD-O-3 C42.1 M-98633、M-98753、M-98763、M-99453、M-99463、M-99633).....	68
骨、關節及關節軟骨 (ICD-O-3 C40 - C41).....	70
結締組織、軟組織及其他皮下組織 (ICD-O-3 C47, C49).....	72
皮膚 (ICD-O-3 C44).....	74
皮膚，惡性黑色素瘤 (ICD-O-3 C44 M-87203 - M-87903).....	76
皮膚，非惡性黑色素瘤 (ICD-O-3 C44 M-87203 - M-87903 除外).....	78
乳房 (ICD-O-3 C50).....	80
女性生殖器官 (ICD-O-3 C51 - C58)	

子宮頸 (ICD-O-3 C53).....	82
子宮體 (ICD-O-3 C54).....	84
卵巢、輸卵管及寬韌帶 (ICD-O-3 C56, C57.0 - C57.4).....	86
陰道、外陰部及其他未詳細說明之女性生殖器官 (ICD-O-3 C51 - C52, C57.7 - C57.9)	88
男性生殖器官 (ICD-O-3 C60 - C63)	
攝護腺 (ICD-O-3 C61).....	90
睪丸 (ICD-O-3 C62)	92
陰莖及其他男性生殖器官 (ICD-O-3 C60, C63).....	94
泌尿器官 (ICD-O-3 C64 - C68)	
膀胱 (ICD-O-3 C67)	96
腎 (ICD-O-3 C64).....	98
腎盂及其他泌尿系統 (ICD-O-3 C65 - C66, C68).....	100
眼及淚腺 (ICD-O-3 C69)	102
中樞神經系統 (ICD-O-3 C70 - C72)	
腦 (ICD-O-3 C71).....	104
其他神經系統及未詳細說明部位 (ICD-O-3 C70, C72).....	106
甲狀腺 (ICD-O-3 C73).....	108
其他內分泌腺 (ICD-O-3 C74 - C75).....	110
淋巴結 (ICD-O-3 C77).....	112
淋巴結惡性淋巴瘤 (ICD-O-3 C77 M-95903 - M-97293, M-97503 - M-97583, M-97643).....	114
淋巴結外惡性淋巴瘤 (ICD-O-3 C00 -C80 (C77 除外) M-95903 - M-97293, M-97503 - M-97583, M-97643).....	116
惡性淋巴瘤 (ICD-O-3 M-95903 - M-97293, M-97503 - M-97583, M-97643)	
惡性淋巴瘤申報發生人數按原發部位及細胞形態分類表.....	118
何杰金氏淋巴瘤 (ICD-O-3 M-96503 - M-96673)	120
非何杰金氏淋巴瘤 (ICD-O-3 M-95903 - M-95963、M-96703 - M-97293、M-97503 - M-97583、M-97643)	122
不明原發部位 (ICD-O-3 C80).....	124

民國 93 年原位癌發生率.....	127
台灣原位癌申報人數按原發部位、性別分類表，民國 93 年.....	128
乳房，原位癌 (ICD-O-3 C50)	130
子宮頸，原位癌 (ICD-O-3 C53).....	132
民國 93 年癌症申報發生人數分類統計表.....	135
表一之一 台灣癌症申報發生人數按原發部位、性別及年齡分類.....	136
表一之二 台灣白血病及惡性淋巴瘤申報發生人數按性別及年齡分類	148
表二之一 台灣癌症申報發生人數、粗發生率及年齡標準化發生率按原發部 位、性別分類 (每 10 萬人口)	150
表二之二 台灣白血病及惡性淋巴瘤申報發生人數、粗發生率及年齡標準化發 生率按性別分類 (每 10 萬人口)	154
表三 台灣癌症申報發生人數按地區、原發部位及性別分類.....	156
表四之一 台灣癌症申報發生人數按原發部位及診斷依據分類	220
表四之二 台灣白血病及惡性淋巴瘤申報發生人數按診斷依據分類	226
表五之一 台灣癌症申報發生人數按原發部位及治療方法分類	228
表五之二 台灣白血病及惡性淋巴瘤申報發生人數按治療方法分類	234
表六 台灣 10 種常見癌症申報發生人數按年齡及性別分類	236
表七 台灣癌症申報發生人數按癌症形態、性別及年齡分類.....	240
表八之一 台灣癌症申報發生人數按原發部位及分化程度分類	370
表八之二 台灣白血病及惡性淋巴瘤申報發生人數按細胞來源分類	376
表九 台灣癌症登記醫院申報個案人次按原發部位別分類	378
表十之一 台灣癌症申報發生人數按原發部位、性別及報告年分類， 民國 68 至 93 年.....	446
表十之二 台灣白血病及惡性淋巴瘤申報發生人數按性別及報告年分類，民國 68 至 93 年	458
附錄一 ICD-O-3 多重原發性腫瘤分類標準.....	460
附錄二 行政院衛生署癌症患者登記表.....	464
附錄三 台灣人口年齡組成圖，民國 93 年	465
附錄四 1976 年、2000 年世界標準人口.....	466

癌症登記工作小組諮詢委員會委員名單

江宏

台北病理中心執行長

李伯皇

臺灣大學醫學院附設醫院外科部主任

李偉華

臺北醫學大學萬芳醫學中心病理科教授兼醫務部副主任

林秀玲

臺灣大學醫學院附設醫院病歷資訊管理室專員

范碧玉

台灣病歷管理學會理事長

張廷彰

台灣癌症登記學會理事長

張獻崑

財團法人長庚紀念醫院林口總院血液腫瘤科主治醫師

許輝吉

臺灣大學醫學院附設醫院病理部教授

陳光耀

台北榮民總醫院癌病中心顧問醫師

陳建仁

中央研究院基因體中心特聘研究員

癌症登記工作小組諮詢委員會委員名單

黃文哲

台灣比較病理學會顧問病理醫師

黃經民

慈濟綜合醫院台北分院放射腫瘤科主任

鄭安理

臺灣大學醫學院內科教授

鄭鴻鈞

和信治癌中心醫院放射腫瘤科醫師兼臨床研究室主任

賴美淑

臺灣大學公共衛生學院預防醫學研究所所長

賴基銘

財團法人國家衛生研究院醫務合作辦公室主任

謝長堯

臺灣大學醫學院名譽教授

顏上惠

台北榮民總醫院癌病中心主任

蘇益仁

國家衛生研究院臨床研究組特聘研究員兼組主任

(依姓名筆劃順序排列)

前 言

自民國 71 年起，癌症高居 10 大死因之首，每年奪走 3 萬多人的生命，不但影響病患和家人之生活品質，也造成龐大的工作人年損失和醫療費用支出。如何有效防治癌症，是台灣當前重要的醫療照護與公共衛生課題之一。癌症的持續監測，是制定癌症防治措施、醫療資源配置，以及評價防治策略的重要依據。癌症登記是族群癌症監測的基礎，許多國家以立法來確立其強制性。民國 92 年 5 月公布之癌症防治法規定，癌症防治醫療機構應提報新發生之癌症個案與期別等相關診斷及治療資料。

為了使我國的癌症監測工作更有系統，衛生署自民國 68 年起建立以 50 床以上的醫院為申報單位之新發癌症登記申報系統，並設立癌症登記委員會訂定新發癌症個案登記作業標準；台灣癌症登記系統之資料蒐集與處理作業可分 2 個階段，第 1 階段由申報醫院對其院內診斷或治療之新發癌症個案，進行個案確定與資料蒐集，申報醫院依據癌症登記委員會設計之標準化格式與代碼進行資料登錄或轉錄，以書面或媒體方式申報至癌症登記工作小組；第 2 階段由癌症登記工作小組進行新發癌症資料之整理、分析、檔案製作與年報之編撰。本年報資料係以截至民國 95 年 11 月底止，213 家 50 床以上申報醫院所申報之民國 93 年間新發診斷為侵襲癌與原位癌的個案進行分析。茲說明申報個案條件、新發個案資料蒐集與處理、發生率計算、申報資料品質指標，及申報之完整性與時程促進於后：

一、申報個案條件

凡具中華民國國籍，自民國 68 年 1 月 1 日起之新發診斷癌症個案，符合國際疾病分類腫瘤學（International Classification of Diseases for Oncology, ICD-O）組織形態分類碼第 5 碼（性態譯碼）為 2（原位癌）或 3（侵襲癌）者，均需申報。

台灣癌症登記自民國 68 年至民國 90 年之新發癌症診斷個案之腫瘤學分類，係採 ICD-O, Field Trial Edition (ICD-O-FT)，自民國 91 年 1 月 1 日起之新發診斷癌症個案，申報分類標準採用 ICD-O, Third Edition (ICD-O-3)，該版對於未經顯微鏡檢證實之病例可依其臨床診斷內容對組織形態逕行譯碼，因此本報告中除列出所有個案組織形態分布外，也增列經顯微鏡檢證實之組織形態個案數分布。多重原發性腫瘤部分，本報告資料處理與分析係參照國際癌症研究總署（International Agency for Research on Cancer, IARC）之多重原發性腫瘤分類標準（附錄一），進行歸類與計算。

二、新發個案資料蒐集與處理

（一）申報資料內容

本署訂定之結構式新發癌症個案申報表（附錄二）其內容含下列五大項：

- (1) 申報機構：包括醫療機構名稱、代碼、及所在地址。
- (2) 個案基本資料：包括病歷號碼、姓名、身分證字號、性別、出生年月日、籍貫、戶籍地址、電話、發病年齡以及最後連絡日期。
- (3) 診斷資料：包括診斷依據、最初診斷日期、最初診斷醫院、癌症部位、組織形態及分化程度。
- (4) 治療方式：包括本院治療及是否曾在院外治療。
- (5) 追蹤資料：包括死亡日期及死亡原因。

(二) 申報時程與申報方式

各單位進行申報時可採用將資料謄錄於標準化申報表格的方式，或將資料依標準化格式轉錄儲存於電子媒體中，定期或不定期以掛號郵遞方式寄送癌症登記工作小組進行資料彙整與處理。資料申報最遲須於新發個案確定診斷後 12 個月內進行。

(三) 資料處理流程及資料監測標準

癌症登記工作小組於收到資料後之處理及監測流程如下圖：

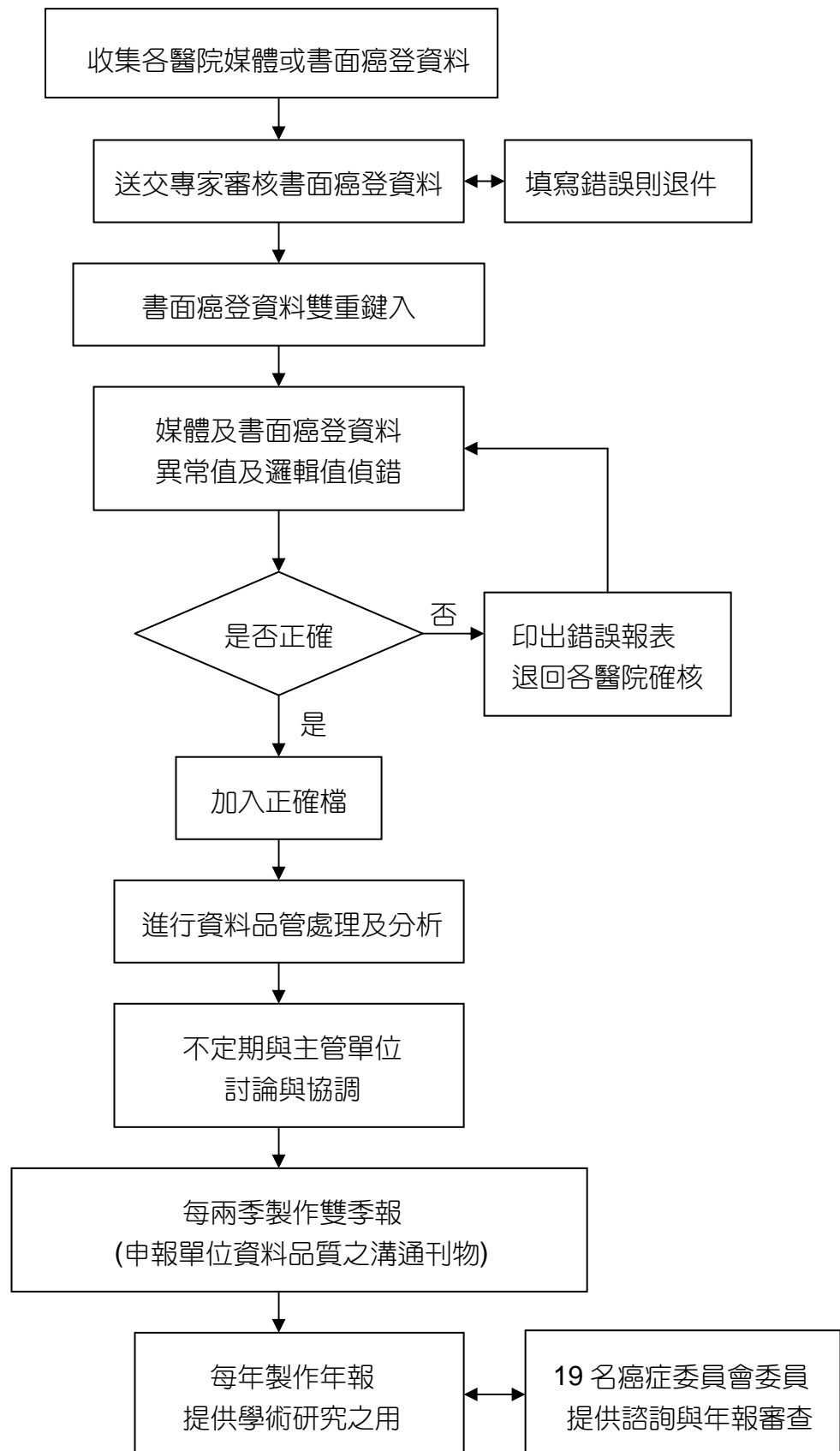

癌症登記資料處理流程圖

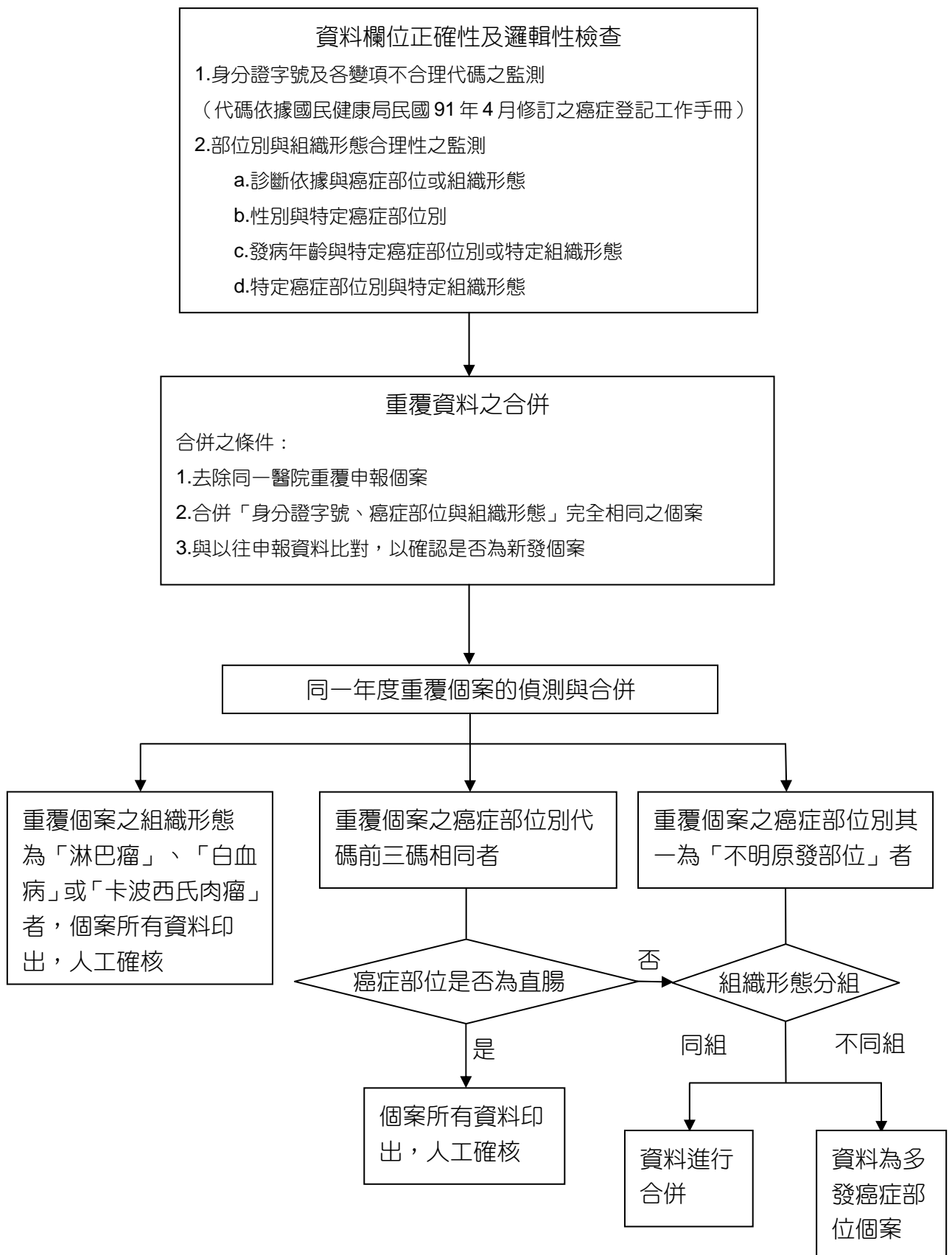

癌症登記資料之監測處理流程圖

(四) 申報資料處理

截至民國 95 年 11 月止，癌症登記工作小組共收到民國 93 年新發診斷之侵襲癌 91,767 例，原位癌 6,399 例，經身分證字號、姓名、罹癌部位、與組織形態比對，剔除重覆申報病例及不符申報定義的個案後，共有 67,895 例侵襲癌個案，進入本年報分析，其中男性 39,074 例、女性 28,821 例。依 ICD-O-3 多重部位原發個案合併規則(附錄一)進行分析之民國 93 年年報，合併歸類後減少 557 筆，其癌症個案數差異整理如下：

多重部位原發個案合併歸類與未合併歸類前後個案數分布

ICD-O-FT	ICD-O-3	Label	個案數		增減數
			合併前	合併後	
140	C00	Lip	199	161	-38
143	C03	Gum	370	289	-81
144	C04	Floor of mouth	112	99	-13
145	C05 / C06	Palate / Other and unspecified parts of mouth	1,859	1,708	-151
		小計	2,540	2,257	-283
146	C09 / C10	Tonsil / Oropharynx	502	493	-9
148	C12 / C13	Pyramidal sinus / Hypopharynx	620	610	-10
149	C14	Other and ill-defined sites in lip, oral cavity and pharynx	76	67	-9
		小計	1,198	1,170	-28
188	C67	Bladder	2,045	1,904	-141
189.1-189.9	C65 / C66 / C68	Renal pelvis / Ureter / Other and unspecified urinary organs	1,138	1,033	-105
		小計	3,183	2,937	-246
全癌症			68,453	67,896	-557

三、發生率計算

本報告發生率係以台閩地區人口為分母，新發報告個案為分子計算。台閩地區人口數，係依據內政部主計處所提供之民國 93 年台閩地區性別、年齡別人口數之電子檔計算所得。全癌症之侵襲癌粗發生率為每 10 萬人口 299.24，其中男性為 338.55，女性為 258.54。為便於與不同人口結構族群比較，本年報分別以 1976 年及 2000 年世界標準人口計算年齡標準化發生率，以 2000 年世界人口計算之全癌症之侵襲癌年齡標準化發生率是每 10 萬人口 264.11，其中男性為 302.72、女性為 225.14。各癌症之性別、年齡別發生數與發生率，及年齡標準化發生率均臚列於報告內。

四、申報資料品質指標

資料品質的指標主要是用以評估登記系統的完整性及效度，IARC 係以僅有死亡診斷的個案百分比（Percentage of Death Certificate Only Cases, DCO%）作為完整性的指標，以及經形態學證實的個案百分比（Percentage of Morphologically Verified Cases, MV%）作為效度的指標。為使指標具可比較性，本年報也依據 IARC 慣例以 DCO%及 MV%作為申報資料品質指標。

(一). 僅有死亡診斷的個案百分比（DCO%）

僅有死亡登記的個案是指死亡登記中記載在當年死於癌症，但從未經由任何途徑申報到登記系統的個案，這些個案的資料及診斷僅依據死亡證明書上的記錄，資料較不周延，亦無經過進一步的鑑定，若此等個案的比例太高，即表示登記系統覆蓋面不夠完整，而且系統中的資料品質較參差。民國 91-93 年之 DCO%分別為民國 91 年 2.93%、民國 92 年 2.64%、民國 93 年 2.54%，重要癌症 DCO%如下表所示：

民國 91-93 年重要癌症 DCO%

癌症部位	民國 91 年*			民國 92 年*			民國 93 年		
	DCO			DCO			DCO		
	癌症 個案數	個案數	百分比	癌症 個案數	個案數	百分比	癌症 個案數	個案數	百分比
女性乳房	5,539	39	0.70	5,761	46	0.79	6,727	46	0.68
肝及肝內膽管	9,478	463	4.66	9,213	402	4.18	9,834	461	4.48
結腸、直腸、乙狀結腸連結部及肛門	8,235	174	2.07	8,400	160	1.87	9,746	176	1.77
肺、支氣管及氣管	7,352	442	5.67	7,322	383	4.97	8,153	391	4.58
攝護腺	2,330	41	1.73	2,244	48	2.09	2,670	57	2.09
口腔，口咽及下咽	5,497	60	1.08	6,034	57	0.94	6,476	39	0.60
子宮頸	2,159	42	1.91	2,046	50	2.39	2,292	38	1.63
胃	3,857	121	3.04	3,503	82	2.29	3,739	113	2.93
皮膚	2,270	14	0.61	1,884	14	0.74	2,324	14	0.60
膀胱	1,827	30	1.62	1,909	30	1.55	2,022	28	1.37
全癌症	66,878	2,016	2.93	65,979	1,786	2.64	73,272	1,909	2.54

* 民國 91 年、92 年的數據為 95 年 11 月增修資料後之結果

(二). 經形態學證實的個案百分比 (MV%)

經形態學證實的個案意指經由組織學、細胞學、血液學等顯微鏡檢證實為癌症的個案。一般而言，MV%高表示癌症個案診斷的正確性較高，但若MV%過高則表示個案收錄可能太過依賴顯微鏡檢診斷而忽略其他因素診斷之癌症個案。民國 93 年全癌症個案之 MV%，男性為 85.71%，女性為 90.67%。

五、申報時程之促進

自癌症個案診斷年民國 88 年起，癌症登記工作小組於每年將各醫院申報個案資料，與全國死亡檔的資料比對，扣除已申報個案後，將未申報個案名單提供申報醫院進行個案申報條件之確認，以促進該院申報個案之完整，並縮短申報時程；診斷年民國 91 年的個案開始，比對的資料檔加入全民健康保險重大傷病檔中診斷為癌症的個案，以及台灣子宮頸癌篩檢報告檔中的子宮頸細胞抹片檔確診為高度病變以上個案；診斷年民國 93 年開始加入子宮頸切片檔確診為高度病變以上個案。

六、癌症登記年報圖表之製作與編排

民國 91 年之前的癌症登記報告，除子宮頸癌依侵襲癌、原位癌分列外，其餘癌症係將原位癌與侵襲癌個案資料合併分析，製作圖表。自民國 92 年起癌症登記報告則將所有癌症個案依「侵襲癌」、「原位癌」分別進行處理與分析，報告內容僅以「侵襲癌」資料進行圖表製作，原位癌部分則列出發生率較高之子宮頸癌和乳癌資料供參考。

因為癌症登記資料庫隨時保持最新狀態，若有任何異動或歷年延遲申報的個案，每年製作年報時將重新統計，請見本年報表十，其中 92 年新發個案報告數的減少，可能與當年 SARS 流行影響個案就醫所致。

參與癌症登記醫院名單

1. 國立臺灣大學醫學院附設醫院
2. 台北榮民總醫院
3. 三軍總醫院
4. 台北市立聯合醫院中興院區
5. 台北市立聯合醫院仁愛院區
6. 台北市立聯合醫院和平院區
7. 國立臺灣大學醫學院附設醫院北護分院
8. 基督復臨安息日會臺安醫院
9. 馬偕紀念醫院
10. 臺北醫學大學附設醫院
11. 長庚紀念醫院林口總院
12. 國泰綜合醫院
13. 宏恩綜合醫院
14. 中山醫療社團法人中山醫院
15. 國軍松山總醫院
16. 財團法人中心診所醫院
17. 台北仁濟院附設仁濟醫院
18. 博仁綜合醫院
19. 台北市立聯合醫院婦幼院區
20. 台北市立聯合醫院陽明院區
21. 西園醫院
22. 景美綜合醫院
23. 台北市立聯合醫院忠孝院區
24. 和信治癌中心醫院
25. 新光吳火獅紀念醫院
26. 振興復健醫院
27. 國泰醫院內湖分院
28. 萬芳醫院
29. 行政院衛生署胸腔病院
30. 財團法人康寧醫院
31. 台北市立關渡醫院
32. 行政院衛生署基隆醫院
33. 台灣礦工醫院
34. 三軍總醫院附設基隆民眾診療所
35. 財團法人長庚紀念醫院基隆分院
36. 行政院衛生署台北醫院
37. 財團法人天主教耕莘醫院
38. 板橋中興醫院
39. 台北縣立醫院三重院區
40. 亞東紀念醫院
41. 耕莘醫院永和分院
42. 台北縣立醫院板橋院區
43. 永和振興醫院
44. 瑞芳醫院
45. 台北縣祐民綜合醫院
46. 宏仁綜合醫院
47. 恩主公醫院
48. 新泰綜合醫院
49. 仁愛醫院
50. 佛教慈濟綜合醫院台北分院
51. 國泰綜合醫院汐止分院
52. 行政院衛生署宜蘭醫院
53. 羅東博愛醫院
54. 羅東聖母醫院
55. 蘇澳榮民醫院
56. 蘭陽民生醫院
57. 蘭陽仁愛醫院
58. 員山榮民醫院
59. 行政院衛生署新竹醫院
60. 竹東榮民醫院
61. 南門綜合醫院
62. 國軍新竹地區醫院附設民眾診療服務處
63. 東元綜合醫院
64. 行政院衛生署竹東醫院
65. 竹信醫院
66. 天主教湖口仁慈醫院
67. 竹北新仁醫院
68. 惠民醫院
69. 新竹馬偕紀念醫院
70. 國泰綜合醫院新竹分院
71. 新國民綜合醫院
72. 天主教聖保祿醫院
73. 行政院衛生署桃園醫院
74. 國軍桃園總醫院
75. 敏盛綜合醫院
76. 陽明醫院
77. 敏盛綜合醫院龍潭分院
78. 桃新醫院
79. 天成醫院
80. 桃園榮民醫院
81. 敏盛綜合醫院大園分院
82. 壠新醫院
83. 怡仁綜合醫院
84. 天晟醫院
85. 重光醫院
86. 行政院衛生署苗栗醫院
87. 崇仁醫院
88. 苑裡李綜合醫院
89. 財團法人為恭紀念醫院
90. 大千綜合醫院
91. 協和醫院
92. 慈祐醫院
93. 弘大醫院
94. 行政院衛生署台中醫院
95. 中山醫學大學附設醫院
96. 國軍台中總醫院
97. 澄清綜合醫院平等院區
98. 台中榮民總醫院
99. 中國醫藥大學附設醫院
100. 財團法人仁愛綜合醫院台中院區

參與癌症登記醫院名單

- 101.財團法人仁愛綜合醫院大里院區
- 102.澄清綜合醫院中港院區
- 103.林新醫院
- 104.中興醫院（中山醫院經營）
- 105.全家醫院
- 106.光田醫療社團法人光田綜合醫院
- 107.童綜合醫院
- 108.行政院衛生署豐原醫院
- 109.光田大甲分院
- 110.李綜合醫院大甲分院
- 111.豐安醫院
- 112.清泉醫院
- 113.賢德醫院
- 114.英醫院
- 115.行政院衛生署彰化醫院
- 116.彰化基督教醫院
- 117.員林郭醫院
- 118.秀傳紀念醫院
- 119.財團法人彰化基督教醫院二林分院
- 120.伍倫綜合醫院
- 121.卓綜合醫院
- 122.漢銘醫院
- 123.員林何醫院
- 124.長森醫院
- 125.溪湖醫院
- 126.順安醫院
- 127.員生醫院
- 128.行政院衛生署南投醫院
- 129.財團法人埔里基督教醫院
- 130.埔里榮民醫院
- 131.草屯佑民綜合醫院
- 132.竹山秀傳醫院
- 133.南基醫院
- 134.行政院衛生署嘉義醫院
- 135.財團法人天主教聖馬爾定醫院
- 136.嘉義榮民醫院
- 137.行政院衛生署朴子醫院
- 138.財團法人嘉義基督教醫院
- 139.灣橋榮民醫院
- 140.華濟醫院
- 141.佛教慈濟綜合醫院大林分院
- 142.長庚紀念醫院嘉義分院
- 143.財團法人天主教若瑟醫院
- 144.國立臺灣大學醫學院附設醫院雲林分院
- 145.諸元內科醫院
- 146.中國醫藥大學北港附設醫院
- 147.國立成功大學醫學院附設醫院斗六分院
- 148.安生醫院
- 149.天主教福安醫院
- 150.慈愛綜合醫院
- 151.行政院衛生署台南醫院
- 152.財團法人奇美醫院
- 153.郭綜合醫院
- 154.國立成功大學醫學院附設醫院
- 155.台南市立醫院
- 156.台灣基督長老教會新樓醫院
- 157.行政院衛生署新營醫院
- 158.永康榮民醫院
- 159.佳里綜合醫院
- 160.銘生慢性復健醫院
- 161.新樓醫院麻豆分院
- 162.行政院衛生署台南醫院新化分院
- 163.奇美醫院柳營分院
- 164.高雄市立民生醫院
- 165.高雄市立聯合醫院大同院區
- 166.高雄醫學大學附設中和紀念醫院
- 167.國軍高雄總醫院
- 168.阮綜合醫院
- 169.聖功醫院
- 170.國軍左營醫院附設民眾診療服務處
- 171.邱綜合醫院
- 172.高雄市立聯合醫院美術館院區
- 173.高雄榮民總醫院
- 174.祐生醫院
- 175.安泰醫院
- 176.健仁醫院
- 177.鄭乃榮醫院
- 178.健新醫院
- 179.高雄市立小港醫院
- 180.和平醫療社團法人進興醫院
- 181.行政院衛生署旗山醫院
- 182.高雄縣立鳳山醫院
- 183.國軍岡山醫院
- 184.財團法人長庚紀念醫院高雄分院
- 185.岡山秀傳醫院
- 186.瑞生醫院
- 187.建佑醫院
- 188.劉光雄醫院
- 189.高新醫院
- 190.惠川醫院
- 191.財團法人義大醫院
- 192.惠德醫院
- 193.行政院衛生署澎湖醫院
- 194.三軍總醫院澎湖分院
- 195.行政院衛生署屏東醫院
- 196.輔英科技大學附設醫院
- 197.財團法人屏東基督教醫院
- 198.人愛醫院
- 199.民眾醫院

參與癌症登記醫院名單

200. 安泰醫療社團法人安泰醫院
201. 屏東寶建醫院
202. 枋寮醫院
203. 行政院衛生署台東醫院
204. 財團法人台東基督教醫院
205. 馬偕紀念醫院台東分院
206. 台東榮民醫院

207. 行政院衛生署花蓮醫院
208. 玉里榮民醫院
209. 財團法人花蓮基督教門諾會醫院
210. 國軍花蓮總醫院
211. 財團法人佛教慈濟綜合醫院
212. 鳳林榮民醫院
213. 署立台北醫院花崗石分院

民國 93 年

癌症侵襲癌發生率及死亡率

概述

自民國 71 年起，癌症即成為台灣 10 大死因之首。民國 93 年台灣共有 36,357 人死於惡性腫瘤，占所有死亡人數的 27.20%，每 10 萬人口粗死亡率為 160.24，每 10 萬人口年齡標準化死亡率²為 140.50。同年，初次診斷為癌症的人數共有 67,895 人，每 10 萬人口粗發生率為 299.24，每 10 萬人口年齡標準化發生率²為 264.11。有關年齡別、性別之癌症發生率及死亡率見下圖，男、女性 10 大癌症之發生率及死亡率見下表：

項 目	發生個案	
	男性	女性
個案數(人)	39,074	28,821
年齡中位數	65	60
粗率(每 10 萬人口)	338.55	258.54
年齡標準化率 ¹ (每 10 萬人口)	270.96	203.40
年齡標準化率 ² (每 10 萬人口)	302.72	225.14
性別比(年齡標準化率)	1.34	1

項 目	死亡個案	
	男性	女性
個案數(人)	23,339	13,018
年齡中位數	69	68
粗率(每 10 萬人口)	202.22	116.78
年齡標準化率 ¹ (每 10 萬人口)	157.45	87.96
年齡標準化率 ² (每 10 萬人口)	179.74	101.15
性別比(年齡標準化率)	1.78	1

註：1.2. 年齡標準化率¹係使用 1976 年世界標準人口為標準人口，年齡標準化率²係使用 2000 年世界標準人口為標準人口。

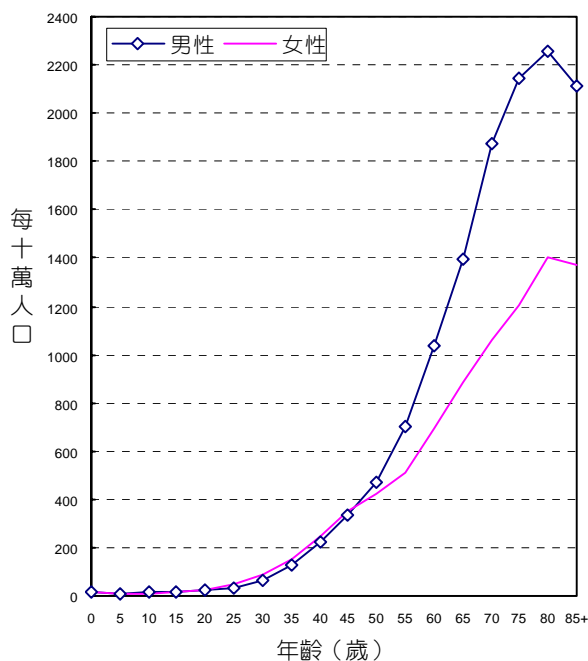

台灣全癌症
年齡別發生率，民國 93 年

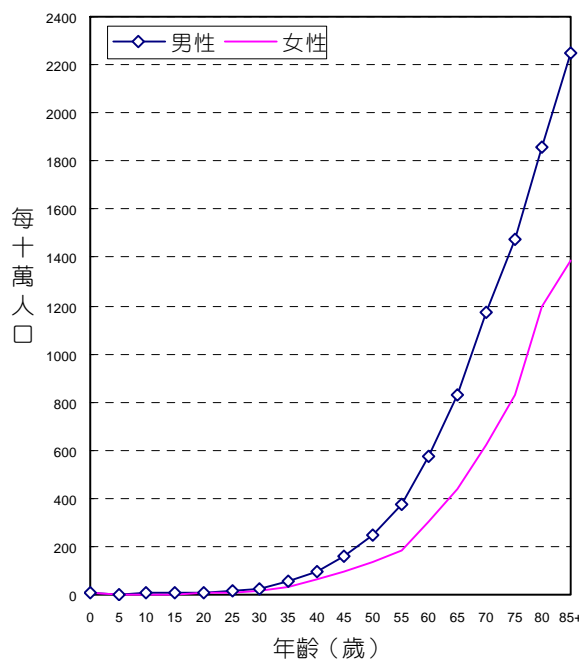

台灣全癌症
年齡別死亡率，民國 93 年

台灣 10 大癌症，按發生率及死亡率排序 (以年齡標準化率²排序)

10 大癌症 (不含原位癌⁶) 發生率 (每 10 萬人口)，民國 93 年

順位	ICD-O-3	原發部位	個案數 (人)	粗發生率	年齡標準化 發生率 ¹	年齡標準化 發生率 ²
1	C50	女性乳房	6,176	55.40 (1)	43.75	47.29
2	C22	肝及肝內膽管	9,830	43.32	35.33	38.81
3	C18-C21	結腸及直腸	9,535	42.02	32.95	37.16
4	C33-C34	肺、支氣管及氣管	8,142	35.89	27.19	31.35
5	C61	攝護腺	2,660	23.05 (2)	16.59	19.82
6	C00-C14 ³	口腔、口咽及下咽	4,783	21.08	17.11	18.44
7	C53	子宮頸	2,292	20.56 (1)	15.85	17.53
8	C16	胃	3,718	16.39	12.26	14.20
9	C44 ⁴	皮膚	2,160	9.52	7.24	8.38
10	C67	膀胱	1,904	8.39	6.43	7.36
	M959 ⁵	非何杰金氏淋巴瘤	1,575	6.94	5.62	6.23
	C00-C80	全癌症	67,895	299.24	237.10	264.11

10 大癌症 (含原位癌⁶) 發生率 (每 10 萬人口)，民國 93 年

順位	ICD-O-3	原發部位	個案數 (人)	粗發生率	年齡標準化 發生率 ¹	年齡標準化 發生率 ²
1	C50	女性乳房	6,727	60.35 (1)	47.59	51.45
	C50	女性乳房原位癌	551	4.94 (1)	4.16	3.84
	C50	女性乳房侵襲癌	6,176	55.40 (1)	47.29	43.75
2	C53	子宮頸	6,382	57.25 (1)	44.41	49.06
	C53	子宮頸原位癌	4,090	36.69 (1)	28.55	31.52
	C53	子宮頸侵襲癌	2,292	20.56 (1)	15.85	17.53
3	C22	肝及肝內膽管	9,834	43.34	35.34	38.82
4	C18-C21	結腸及直腸	9,746	42.95	33.70	37.99
5	C33-C34	肺、支氣管及氣管	8,153	35.93	27.22	31.39
6	C61	攝護腺	2,670	23.13 (2)	16.65	19.89
7	C00-C14 ³	口腔、口咽及下咽	4,801	21.16	17.18	18.51
8	C16	胃	3,739	16.48	12.33	14.28
9	C44 ⁴	皮膚	2,324	10.24	7.76	9.00
10	C67	膀胱	2,022	8.91	6.85	7.83
	M959 ⁵	非何杰金氏淋巴瘤	1,575	6.94	5.62	6.23
	C00-C80	全癌症	73,272	322.94	255.78	284.73

10 大癌症死亡率 (每 10 萬人口)，民國 93 年

位	ICD-9	原發部位	個案數 (人)	粗死亡率	年齡標準化 死亡率 ¹	年齡標準化 死亡率 ²
1	155	肝及肝內膽管	7,059	31.11	24.73	27.65
2	162	肺、支氣管及氣管	7,153	31.53	23.23	27.33
3	153-154	結腸及直腸	3,898	17.18	12.78	14.97
4	174	女性乳房	1,339	12.01 (1)	9.41	10.33
5	151	胃	2,500	11.02	7.94	9.51
6	140 ³	口腔、口咽及下咽	1,993	8.78	7.07	7.70
7	180	子宮頸	926	8.31 (1)	6.14	7.09
8	185	攝護腺	821	7.11 (2)	4.74	6.08
9	150	食道	1,198	5.28	4.20	4.65
10	157	胰	1,151	5.07	3.85	4.45
	200 ⁷	非何杰金氏淋巴瘤	1,131	4.98	3.79	4.37
	140-208	全癌症	36,357	160.24	122.58	140.50

- 註： 1. 年齡標準化率¹係使用 1976 年世界標準人口為標準人口。
 2. 年齡標準化率²係使用 2000 年世界標準人口為標準人口。
 3. 口腔、口咽及下咽原發部位代碼包括 C00-C06、C09-C10、C12-14。
 4. 皮膚原發部位包括基底細胞癌個案。
 5. 非何杰金氏淋巴瘤，包括組織形態代碼 M-95903 - M-97293 (M-96503 - M-96673 除外)、M-97503 - M-97583、M-97643，並未列入排名。
 6. 原位癌：組織形態之分類碼第 5 碼 (性態譯碼) 為 2。
 7. 非何杰金氏淋巴瘤，包括部位別 200、202-203，並未列入排名。
 8. (1)每 10 萬女性人口粗發生率及粗死亡率；(2)每 10 萬男性人口粗發生率及粗死亡率

台灣男性 10 大癌症，按發生率及死亡率排序 (以年齡標準化率²排序)

男性 10 大癌症 (不含原位癌⁶) 發生率 (每 10 萬人口)，民國 93 年

順位	ICD-O-3	原發部位	個案數 (人)	粗發生率	年齡標準化 發生率 ¹	年齡標準化 發生率 ²
1	C22	肝及肝內膽管	7,051	61.09	51.12	55.72
2	C18-C21	結腸及直腸	5,426	47.01	37.43	42.21
3	C33-C34	肺、支氣管及氣管	5,537	47.97	36.39	42.12
4	C00-C14 ³	口腔、口咽及下咽	4,363	37.80	31.27	33.61
5	C61	攝護腺	2,660	23.05	16.59	19.82
6	C16	胃	2,380	20.62	15.53	18.02
7	C15	食道	1,374	11.90	9.91	10.77
8	C67	膀胱	1,380	11.96	9.28	10.59
9	C44 ⁴	皮膚	1,195	10.35	8.00	9.21
10	C11	鼻咽	1,123	9.73	7.96	8.63
	M959 ⁵	非何杰金氏淋巴瘤	893	7.74	6.29	6.98
	C00-C80	全癌症	39,074	338.55	270.96	302.72

男性 10 大癌症 (含原位癌⁶) 發生率 (每 10 萬人口)，民國 93 年

順位	ICD-O-3	原發部位	個案數 (人)	粗發生率	年齡標準化 發生率 ¹	年齡標準化 發生率 ²
1	C22	肝及肝內膽管	7,052	61.10	51.12	55.73
2	C18-C21	結腸及直腸	5,553	48.11	38.35	43.21
3	C33-C34	肺、支氣管及氣管	5,546	48.05	36.45	42.19
4	C00-C14 ³	口腔、口咽及下咽	4,381	37.96	31.40	33.75
5	C61	攝護腺	2,670	23.13	16.65	19.89
6	C16	胃	2,391	20.72	15.60	18.10
7	C67	膀胱	1,467	12.71	9.89	11.28
8	C15	食道	1,387	12.02	10.00	10.87
9	C44 ⁴	皮膚	1,284	11.12	8.59	9.89
10	C11	鼻咽	1,123	9.73	7.96	8.63
	M959 ⁵	非何杰金氏淋巴瘤	893	7.74	6.29	6.98
	C00-C80	全癌症	39,502	342.26	273.95	306.06

男性 10 大癌症死亡率 (每 10 萬人口)，民國 93 年

順位	ICD-9	原發部位	個案數 (人)	粗死亡率	年齡標準化 死亡率 ¹	年齡標準化 死亡率 ²
1	155	肝及肝內膽管	5,179	44.87	36.88	40.73
2	162	肺、支氣管及氣管	4,961	42.98	31.85	37.50
3	153-154	結腸及直腸	2,278	19.74	14.91	17.41
4	140 ³	口腔、口咽及下咽	1,838	15.93	13.17	14.25
5	151	胃	1,633	14.15	10.26	12.30
6	150	食道	1,109	9.61	7.85	8.63
7	185	攝護腺	821	7.11	4.74	6.08
8	157	胰	683	5.92	4.57	5.25
9	147	鼻咽	631	5.47	4.49	4.89
10	204-208	白血病	526	4.56	3.88	4.24
	200 ⁷	非何杰金氏淋巴瘤	713	6.18	4.75	5.45
	140-208	全癌症	23,339	202.22	157.45	179.74

- 註： 1. 年齡標準化率¹係使用 1976 年世界標準人口為標準人口。
 2. 年齡標準化率²係使用 2000 年世界標準人口為標準人口。
 3. 口腔、口咽及下咽原發部位代碼包括 C00-C06、C09-C10、C12-14。
 4. 皮膚原發部位包括基底細胞癌個案。
 5. 非何杰金氏淋巴瘤，包括組織形態代碼 M-95903 - M-97293 (M-96503 - M-96673 除外)、M-97503 - M-97583、M-97643，並未列入排名。
 6. 原位癌：組織形態之分類碼第 5 碼 (性態譯碼) 為 2。
 7. 非何杰金氏淋巴瘤，包括部位別 200、202-203，並未列入排名。

台灣女性 10 大癌症，按發生率及死亡率排序 (以年齡標準化率²排序)

女性 10 大癌症 (不含原位癌⁶) 發生率 (每 10 萬人口)，民國 93 年

順位	ICD-O-3	原發部位	個案數 (人)	粗發生率	年齡標準化 發生率 ¹	年齡標準化 發生率 ²
1	C50	女性乳房	6,176	55.40	43.75	47.29
2	C18-C21	結腸及直腸	4,109	36.86	28.50	32.09
3	C22	肝及肝內膽管	2,779	24.93	19.76	22.05
4	C33-C34	肺、支氣管及氣管	2,605	23.37	17.93	20.35
5	C53	子宮頸	2,292	20.56	15.85	17.53
6	C16	胃	1,338	12.00	8.98	10.32
7	C73	甲狀腺	1,132	10.15	8.14	8.87
8	C44 ⁴	皮膚	965	8.66	6.49	7.54
9	C54	子宮體	877	7.87	6.25	6.76
10	C56, C57.0-C57.4	卵巢、輸卵管及寬韌帶	841	7.54	6.09	6.60
	M959 ⁵	非何杰金氏淋巴瘤	682	6.12	4.95	5.47
	C00-C80	全癌症	28,821	258.54	203.40	225.14

女性 10 大癌症 (含原位癌⁶) 發生率 (每 10 萬人口)，民國 93 年

順位	ICD-O-3	原發部位	個案數 (人)	粗發生率	年齡標準化 發生率 ¹	年齡標準化 發生率 ²
1	C50	女性乳房	6,727	60.35	47.59	51.45
	C50	女性乳房原位癌	551	4.94	4.16	3.84
	C50	女性乳房侵襲癌	6,176	55.40	47.29	43.75
2	C53	子宮頸	6,382	57.25	44.41	49.06
	C53	子宮頸原位癌	4,090	36.69	28.55	31.52
	C53	子宮頸侵襲癌	2,292	20.56	15.85	17.53
3	C18-C21	結腸及直腸	4,193	37.61	29.10	32.75
4	C22	肝及肝內膽管	2,782	24.96	19.78	22.08
5	C33-C34	肺、支氣管及氣管	2,607	23.39	17.94	20.37
6	C16	胃	1,348	12.09	9.05	10.40
7	C73	甲狀腺	1,132	10.15	8.14	8.87
8	C44 ⁴	皮膚	1,040	9.33	6.95	8.11
9	C54	子宮體	877	7.87	6.25	6.76
10	C56, C57.0-C57.4	卵巢、輸卵管及寬韌帶	842	7.55	6.10	6.61
	M959 ⁵	非何杰金氏淋巴瘤	682	6.12	4.95	5.47
	C00-C80	全癌症	33,770	302.94	237.89	263.22

女性 10 大癌症死亡率 (每 10 萬人口)，民國 93 年

順位	ICD-9	原發部位	個案數 (人)	粗死亡率	年齡標準化 死亡率 ¹	年齡標準化 死亡率 ²
1	162	肺、支氣管及氣管	2,192	19.66	14.58	16.97
2	155	肝及肝內膽管	1,880	16.86	12.78	14.75
3	153-154	結腸及直腸	1,620	14.53	10.67	12.51
4	174	女性乳房	1,339	12.01	9.41	10.33
5	180	子宮頸	926	8.31	6.14	7.09
6	151	胃	867	7.78	5.61	6.67
7	156	膽囊及肝外膽管	474	4.25	3.22	3.68
8	157	胰	468	4.20	3.13	3.64
9	204-208	白血病	334	3.00	2.56	2.76
10	183	卵巢、輸卵管及寬韌帶	329	2.95	2.33	2.55
	200 ⁷	非何杰金氏淋巴瘤	418	3.75	2.83	3.28
	140-208	全癌症	13,018	116.78	87.96	101.15

- 註： 1. 年齡標準化率¹係使用 1976 年世界標準人口為標準人口。
 2. 年齡標準化率²係使用 2000 年世界標準人口為標準人口。
 3. 皮膚原發部位包括基底細胞癌個案。
 4. 非何杰金氏淋巴瘤，包括組織形態代碼 M-95903 - M-97293 (M-96503 - M-96673 除外)、M-97503 - M-97583、M-97643，並未列入排名。
 5. 原位癌：組織形態之分類碼第 5 碼 (性態譯碼) 為 2。
 6. 非何杰金氏淋巴瘤，包括部位別 200、202-203，並未列入排名。

口腔、口咽及下咽 (主唾液腺、鼻咽除外)

ICD-O-FT T-140 - T-149 (T-142, T-147除外)

ICD-O-3 C00 - C14 (C07 - C08, C11除外)

ICD-9 140-149 (142, 147除外)

民國93年，口腔、口咽及下咽惡性腫瘤發生個案數占全部惡性腫瘤發生個案數的7.04%，當年因此惡性腫瘤死亡人數占全部惡性腫瘤死亡人數的5.48%。發生率的排名於男性為第4位、女性為第15位；死亡率的排名於男性為第4位、女性為第15位。民國93年初次診斷為口腔、口咽及下咽惡性腫瘤者共計4,783人；當年死因為口腔、口咽及下咽惡性腫瘤者共計1,993人。

項 目	發生個案		項 目	死亡個案	
	男性	女性		男性	女性
個案數(人)	4,363	420	個案數(人)	1,838	155
年齡中位數	51	59	年齡中位數	53	66
粗率(每10萬人口)	37.80	3.77	粗率(每10萬人口)	15.93	1.39
年齡標準化率 ¹ (每10萬人口)	31.27	3.03	年齡標準化率 ¹ (每10萬人口)	13.17	1.04
年齡標準化率 ² (每10萬人口)	33.61	3.31	年齡標準化率 ² (每10萬人口)	14.25	1.19
性別比(年齡標準化率)	10.15	1	性別比(年齡標準化率)	11.97	1

註：1. 2. 年齡標準化率¹係使用 1976 年世界標準人口為標準人口，年齡標準化率²係使用 2000 年世界標準人口為標準人口。

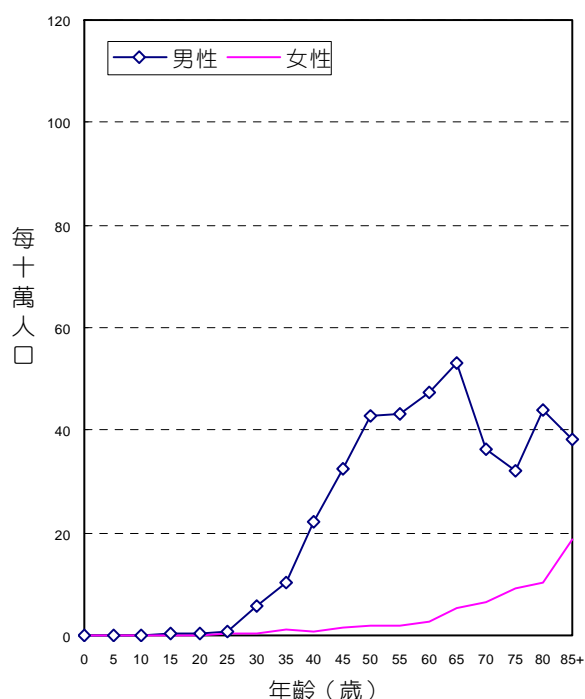
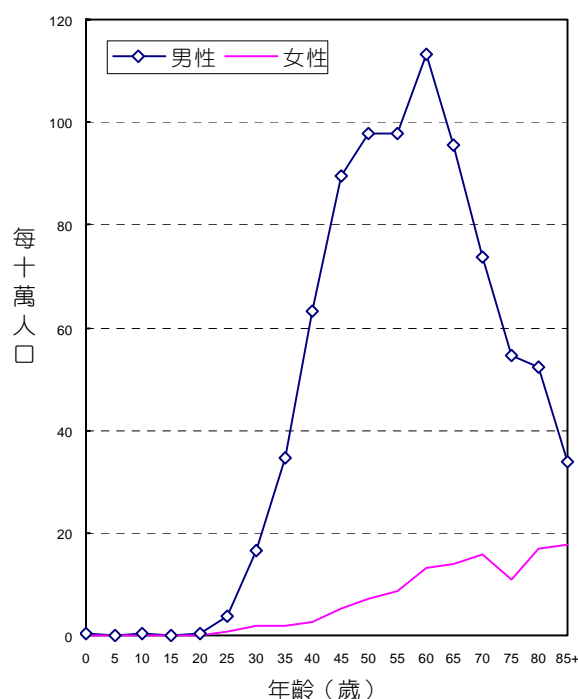

診斷依據與組織形態

4,783位口腔、口咽及下咽惡性腫瘤個案中，經細胞學或組織病理證實者為4,690位，證實率為98.06%，其中男性證實率為98.05%，女性證實率為98.10%。

男、女性患者的組織形態分佈，均以鱗狀細胞癌最為常見；分別占男性個案之90.21%，女性個案之75.48%。

組織形態	男			女		
	個案數	百分比	證實個案數	個案數	百分比	證實個案數
鱗狀細胞癌	3,936	90.21	3,920	317	75.48	317
疣狀癌	179	4.10	177	8	1.90	8
未分化癌	10	0.23	10	2	0.48	2
小唾液腺癌	65	1.49	65	33	7.86	33
其他明示癌	17	0.39	17	2	0.48	2
未明示癌	25	0.57	17	3	0.71	1
惡性淋巴瘤	51	1.17	51	44	10.48	44
惡性黑色素瘤	2	0.05	1	1	0.24	1
明示之肉瘤	5	0.11	5	2	0.48	2
未明示之肉瘤	1	0.02	1	1	0.24	1
其他惡性腫瘤	72	1.65	14	7	1.67	1
總計	4,363	100.00	4,278	420	100.00	412

申報治療方式

4,783位口腔、口咽及下咽惡性腫瘤個案接受治療之情形，男性以手術治療者最多，占4,363位個案之66.72%；女性也以手術治療者最多，占420位個案之66.67%。

申報治療方式*	男		女	
	治療人數	百分比	治療人數	百分比
手術治療	2,911	66.72	280	66.67
放射線治療	2,054	47.08	154	36.67
化學藥物治療	1,519	34.82	122	29.05
免疫治療	1	0.02	-	-
荷爾蒙治療	1	0.02	1	0.24
未治療	415	9.51	47	11.19
支持、其他治療	427	9.79	43	10.24

申報治療方式*：每名個案所接受之治療方式均分別計數。

口腔 (主唾液腺除外)

ICD-O-FT T-140 - T-145 (T-142除外)

ICD-O-3 C00 - C06

ICD-9 140-145 (142除外)

民國93年，口腔惡性腫瘤發生個案數占全部惡性腫瘤發生個案數的5.32%，當年因此惡性腫瘤死亡人數占全部惡性腫瘤死亡人數的4.02%。民國93年初次診斷為口腔惡性腫瘤者共計3,613人；當年死因為口腔惡性腫瘤者共計1,462人。

項 目	發生個案	
	男性	女性
個案數(人)	3,302	311
年齡中位數	51	60
粗率(每10萬人口)	28.61	2.79
年齡標準化率 ¹ (每10萬人口)	23.67	2.23
年齡標準化率 ² (每10萬人口)	25.44	2.45
性別比(年齡標準化率)	10.38	1

項 目	死亡個案	
	男性	女性
個案數(人)	1,331	131
年齡中位數	52	65
粗率(每10萬人口)	11.53	1.18
年齡標準化率 ¹ (每10萬人口)	9.54	0.89
年齡標準化率 ² (每10萬人口)	10.31	1.01
性別比(年齡標準化率)	10.21	1

註：1. 2. 年齡標準化率¹係使用 1976 年世界標準人口為標準人口，年齡標準化率²係使用 2000 年世界標準人口為標準人口。

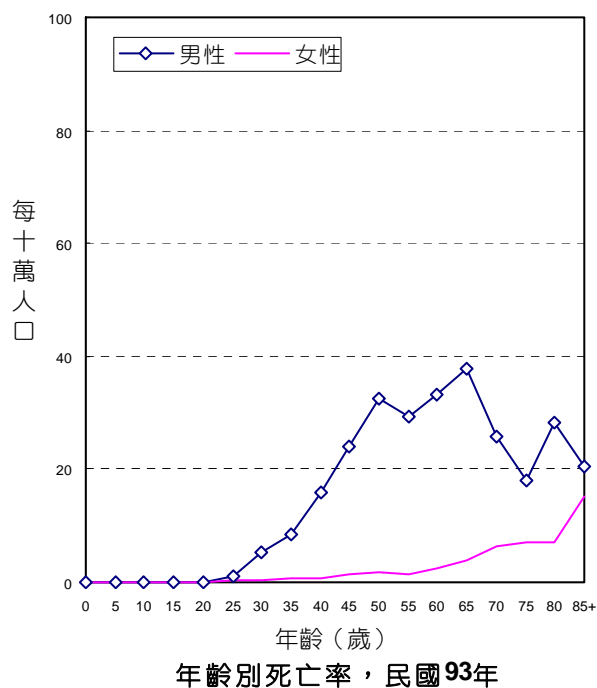
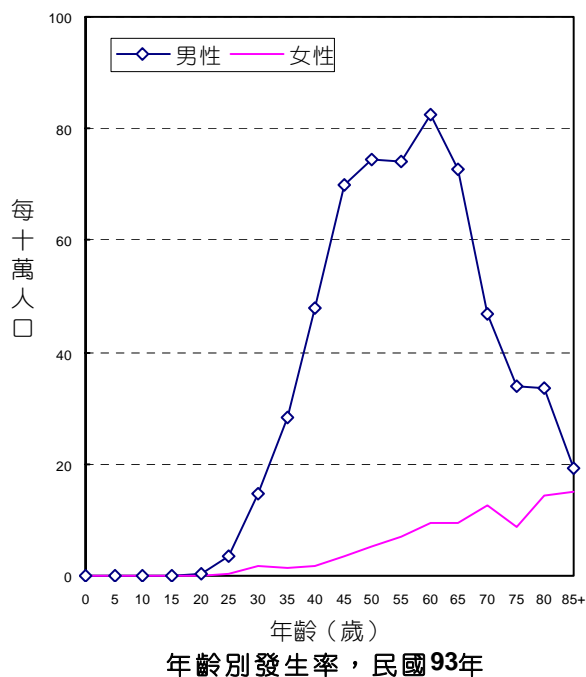

診斷依據與組織形態

3,613位口腔惡性腫瘤個案中，經細胞學或組織病理證實者為3,558位，證實率為98.48%，其中男性證實率為98.49%，女性證實率為98.39%。

男、女性患者的組織形態分佈，均以鱗狀細胞癌最為常見；分別占男性個案之90.19%，女性個案之81.35%。

組織形態	男			女		
	個案數	百分比	證實個案數	個案數	百分比	證實個案數
鱗狀細胞癌	2,978	90.19	2,967	253	81.35	253
疣狀癌	176	5.33	174	8	2.57	8
未分化癌	3	0.09	3	-	-	-
小唾液腺癌	62	1.88	62	29	9.32	29
其他明示癌	11	0.33	11	1	0.32	1
未明示癌	12	0.36	10	2	0.64	1
明示之肉瘤	5	0.15	5	1	0.32	1
未明示之肉瘤	1	0.03	1	1	0.32	1
惡性淋巴瘤	9	0.27	9	10	3.22	10
惡性黑色素瘤	2	0.06	1	1	0.32	1
其他惡性腫瘤	43	1.30	9	5	1.61	1
總計	3,302	100.00	3,252	311	100.00	306

申報治療方式

3,613位口腔惡性腫瘤個案接受治療之情形，男性以手術治療者最多，占3,302位個案之76.08%；女性也以手術治療者最多，占311位個案之76.53%。

申報治療方式*	男		女	
	治療人數	百分比	治療人數	百分比
手術治療	2,512	76.08	238	76.53
放射線治療	1,370	41.49	104	33.44
化學藥物治療	946	28.65	70	22.51
免疫治療	1	0.03	-	-
荷爾蒙治療	1	0.03	-	-
未治療	266	8.06	23	7.40
支持、其他治療	298	9.02	33	10.61

申報治療方式*：每名個案所接受之治療方式均分別計數。

唇 (唇的皮膚 C44.0 除外)

ICD-O-FT
ICD-O-3

T-140
C00

民國 93 年，初次診斷為唇部惡性腫瘤者共計 161 人，占口腔、口咽及下咽惡性腫瘤發生個案數的 3.37%。

項 目	發生個案	
	男性	女性
個案數(人)	146	15
年齡中位數	54	69
粗率(每 10 萬人口)	1.26	0.13
年齡標準化率 ¹ (每10萬人口)	1.07	0.11
年齡標準化率 ² (每10萬人口)	1.16	0.12
性別比(年齡標準化率)	9.67	1

註：1. 2. 年齡標準化率¹係使用 1976 年世界標準人口為標準人口，年齡標準化率²係使用 2000 年世界標準人口為標準人口。

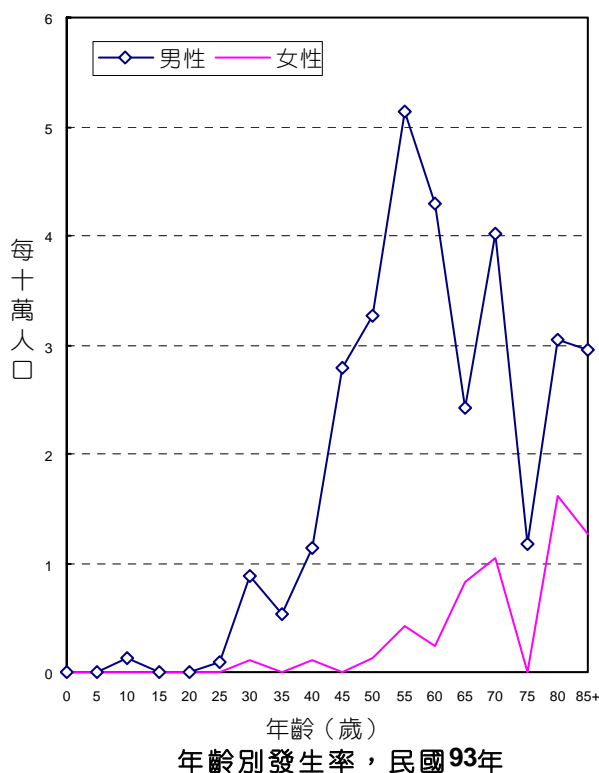

舌

ICD-O-FT T-141
ICD-O-3 C01 - C02

民國 93 年，初次診斷為舌部惡性腫瘤者共計 1,356 人，占口腔、口咽及下咽惡性腫瘤發生個案數的 28.35%。

項 目	發生個案	
	男性	女性
個案數(人)	1,183	173
年齡中位數	49	57
粗率(每 10 萬人口)	10.25	1.55
年齡標準化率 ¹ (每10萬人口)	8.29	1.24
年齡標準化率 ² (每10萬人口)	8.98	1.36
性別比(年齡標準化率)	6.60	1

註：1. 2.年齡標準化率¹係使用 1976 年世界標準人口為標準人口，年齡標準化率²係使用 2000 年世界標準人口為標準人口。

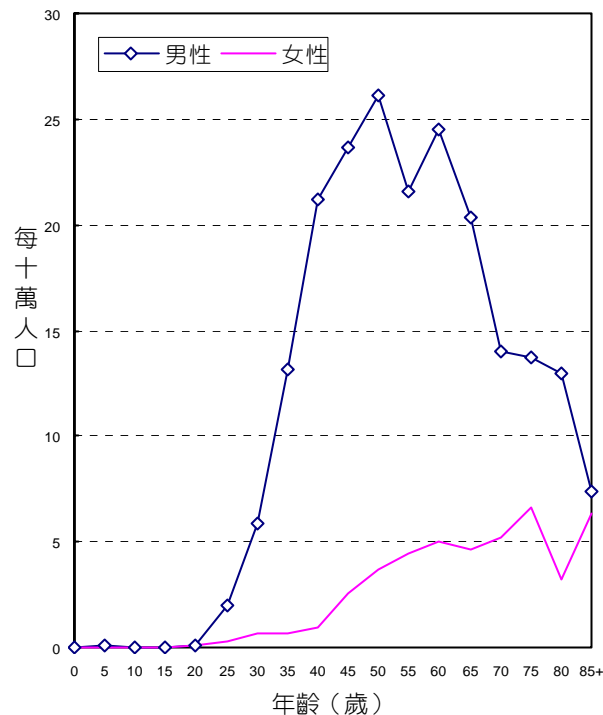

年齡別發生率，民國93年

齒齦

ICD-O-FT T-143
ICD-O-3 C03

民國 93 年，初次診斷為齒齦惡性腫瘤者共計 289 人，占口腔、口咽及下咽惡性腫瘤發生個案數的 6.04%。

項 目	發生個案	
	男性	女性
個案數(人)	265	24
年齡中位數	54	64
粗率(每 10 萬人口)	2.30	0.22
年齡標準化率 ¹ (每10萬人口)	1.94	0.17
年齡標準化率 ² (每10萬人口)	2.07	0.19
性別比(年齡標準化率)	10.89	1

註：1. 2.年齡標準化率¹係使用 1976 年世界標準人口為標準人口，年齡標準化率²係使用 2000 年世界標準人口為標準人口。

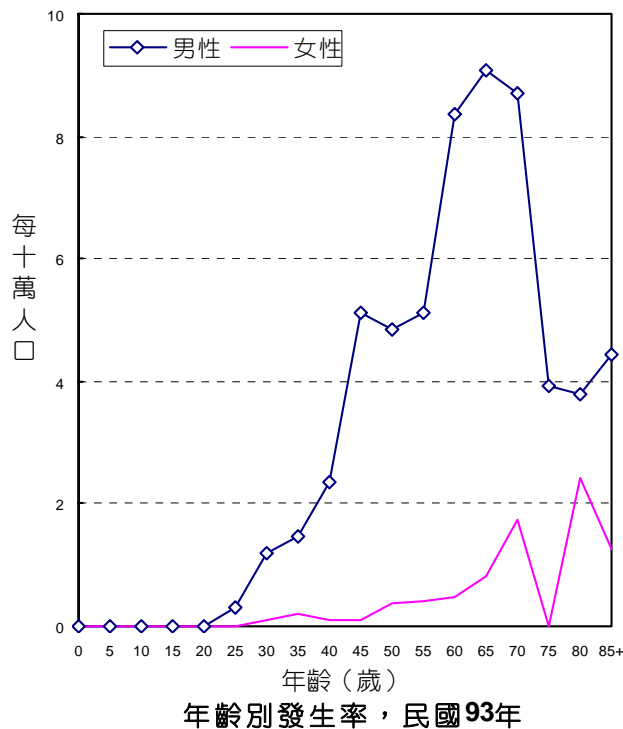

口底

ICD-O-FT T-144
ICD-O-3 C04

民國 93 年，初次診斷為口底惡性腫瘤者共計 99 人，占口腔、口咽及下咽惡性腫瘤發生個案數的 2.07%。

項 目	發生個案	
	男性	女性
個案數(人)	89	10
年齡中位數	51	57
粗率(每 10 萬人口)	0.77	0.09
年齡標準化率 ¹ (每10萬人口)	0.64	0.07
年齡標準化率 ² (每10萬人口)	0.68	0.08
性別比(年齡標準化率)	8.50	1

註：1. 2.年齡標準化率¹係使用 1976 年世界標準人口為標準人口，年齡標準化率²係使用 2000 年世界標準人口為標準人口。

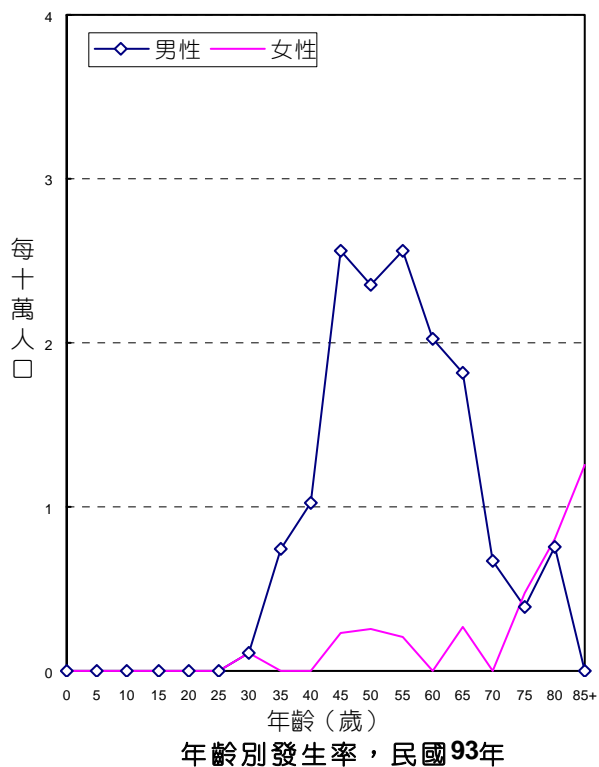

口腔之其他及未詳細說明部位

ICD-O-FT
ICD-O-3

T-145
C05 - C06

民國 93 年，初次診斷為口腔之其他及未詳細說明部位惡性腫瘤者共計 1,708 人，占口腔、口咽及下咽惡性腫瘤發生個案數的 35.71%。

項 目	發生個案	
	男性	女性
個案數(人)	1,619	89
年齡中位數	51	62
粗率(每 10 萬人口)	14.03	0.80
年齡標準化率 ¹ (每10萬人口)	11.72	0.65
年齡標準化率 ² (每10萬人口)	12.54	0.71
性別比(年齡標準化率)	17.66	1

註：1. 2.年齡標準化率¹係使用 1976 年世界標準人口為標準人口，年齡標準化率²係使用 2000 年世界標準人口為標準人口。

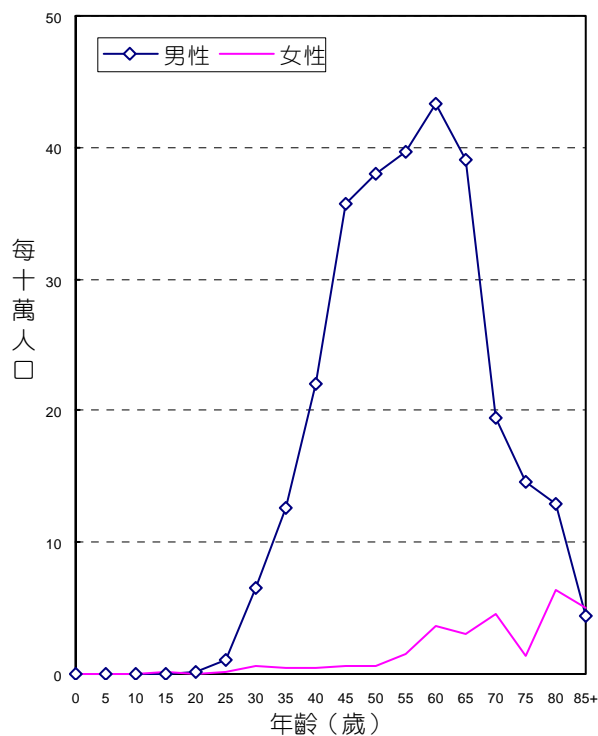

年齡別發生率，民國 93 年

頰黏膜

ICD-O-FT T-145.0
ICD-O-3 C06.0

民國 93 年，初次診斷為頰黏膜惡性腫瘤者共計 1,083 人，占口腔、口咽及下咽惡性腫瘤發生個案數的 22.64%。

項 目	發生個案	
	男性	女性
個案數(人)	1,046	37
年齡中位數	50	65
粗率(每 10 萬人口)	9.06	0.33
年齡標準化率 ¹ (每10萬人口)	7.55	0.26
年齡標準化率 ² (每10萬人口)	8.06	0.29
性別比(年齡標準化率)	27.79	1

註：1. 2.年齡標準化率¹係使用 1976 年世界標準人口為標準人口，年齡標準化率²係使用 2000 年世界標準人口為標準人口。

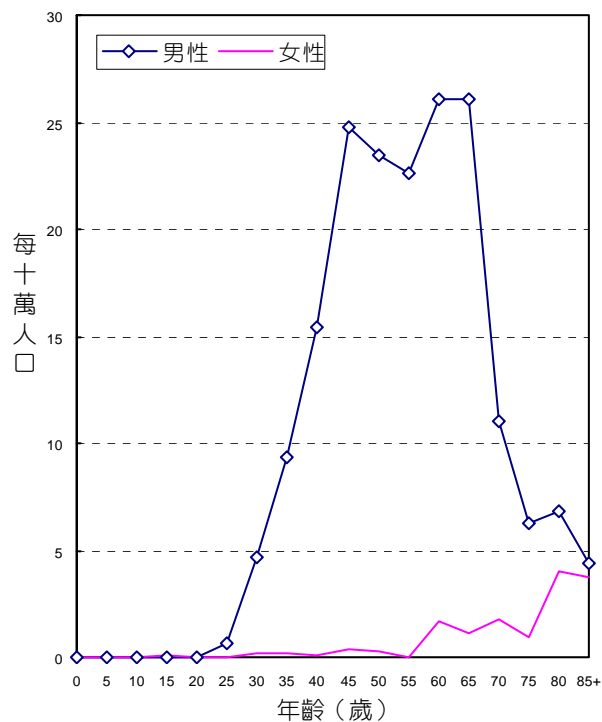

年齡別發生率，民國 93 年

齒
號

ICD-O-FT T-145.2 , T-145.3 , T-145.5
ICD-O-3 C05(C05.2除外)

民國 93 年，初次診斷為齶惡性腫瘤者共計 229 人，占口腔、口咽及下咽惡性腫瘤發生個案數的 4.79%。

項 目	發生個案	
	男性	女性
個案數(人)	196	33
年齡中位數	55	56
粗率(每 10 萬人口)	1.70	0.30
年齡標準化率 ¹ (每10萬人口)	1.47	0.24
年齡標準化率 ² (每10萬人口)	1.57	0.27
性別比(年齡標準化率)	5.81	1

註：1. 2.年齡標準化率¹係使用 1976 年世界標準人口為標準人口，年齡標準化率²係使用 2000 年世界標準人口為標準人口。

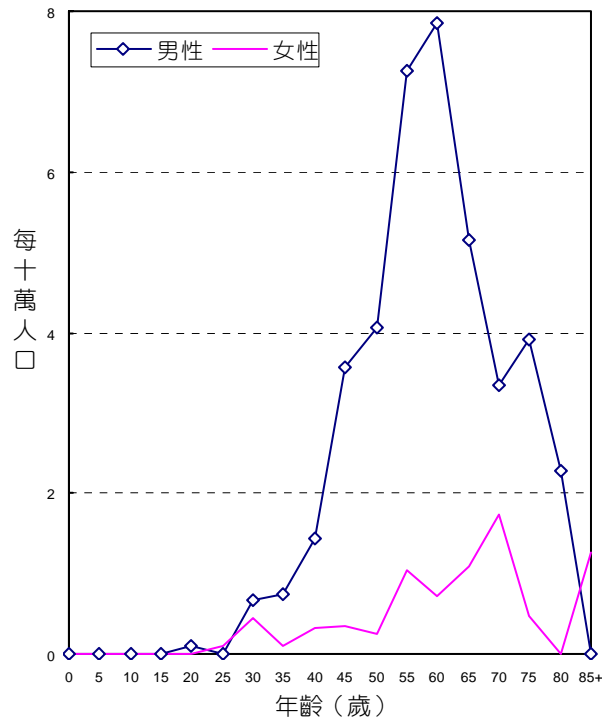

年齡別發生率，民國93年

白後區

ICD-O-FT T-145.6
ICD-O-3 C06.2

民國 93 年，初次診斷為白後區惡性腫瘤者共計 107 人，占口腔、口咽及下咽惡性腫瘤發生個案數的 2.24%。

項 目	發生個案	
	男性	女性
個案數(人)	101	6
年齡中位數	51	65
粗率(每 10 萬人口)	0.88	0.05
年齡標準化率 ¹ (每10萬人口)	0.73	0.05
年齡標準化率 ² (每10萬人口)	0.79	0.05
性別比(年齡標準化率)	15.80	1

註：1. 2.年齡標準化率¹係使用 1976 年世界標準人口為標準人口，年齡標準化率²係使用 2000 年世界標準人口為標準人口。

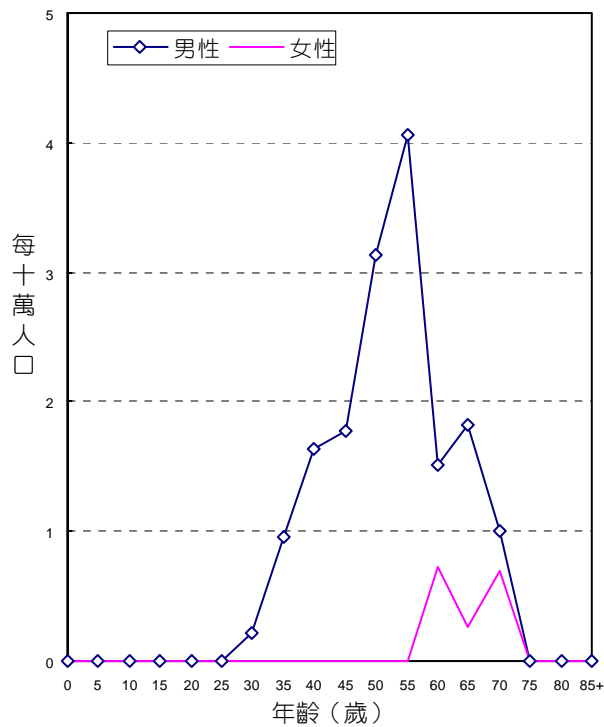

年齡別發生率，民國93年

頰黏膜、齶及臼後區除外之口腔其他及未詳細說明部位

ICD-O-FT T-145.1, T-145.4, T-145.8, T-145.9
 ICD-O-3 C06.1, C05.2, C06.8, C06.9

民國 93 年，初次診斷為頰黏膜、齶及臼後區除外之口腔其他及未詳細說明部位惡性腫瘤者共計 289 人，占口腔、咽喉及下咽惡性腫瘤發生個案數的 6.04%。

項 目	發生個案	
	男性	女性
個案數(人)	276	13
年齡中位數	52	63
粗率(每 10 萬人口)	2.39	0.12
年齡標準化率 ¹ (每10萬人口)	1.98	0.09
年齡標準化率 ² (每10萬人口)	2.12	0.10
性別比(年齡標準化率)	21.20	1

註：1. 2. 年齡標準化率¹係使用 1976 年世界標準人口為標準人口，年齡標準化率²係使用 2000 年世界標準人口為標準人口。

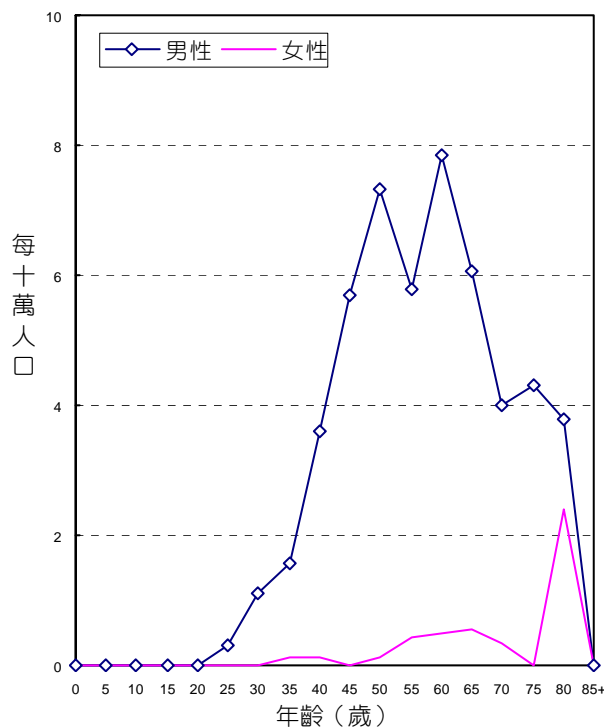

年齡別發生率，民國93年

口咽

ICD-O-FT T-146
ICD-O-3 C09 - C10

民國 93 年，初次診斷為口咽惡性腫瘤者共計 493 人，占口腔、口咽及下咽惡性腫瘤發生個案數的 10.31%。

項 目	發生個案	
	男性	女性
個案數(人)	416	77
年齡中位數	52	56
粗率(每 10 萬人口)	3.60	0.69
年齡標準化率 ¹ (每10萬人口)	3.00	0.57
年齡標準化率 ² (每10萬人口)	3.21	0.61
性別比(年齡標準化率)	5.26	1

註：1. 2. 年齡標準化率¹係使用 1976 年世界標準人口為標準人口，年齡標準化率²係使用 2000 年世界標準人口為標準人口。

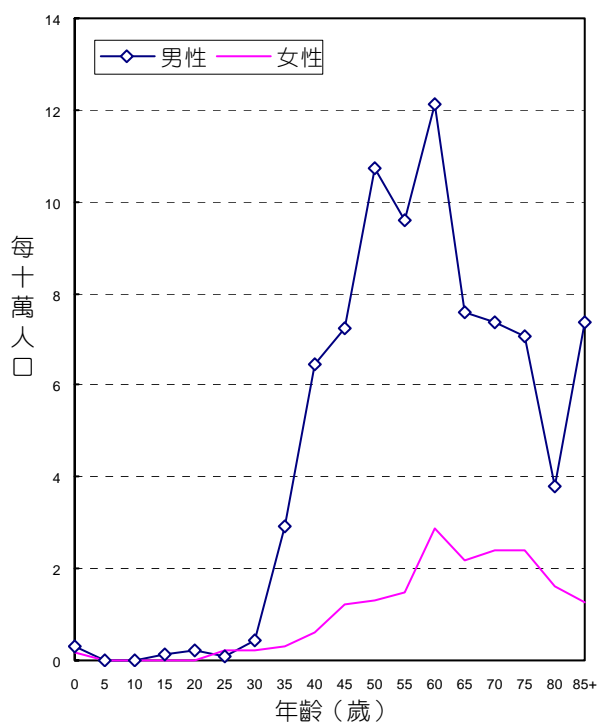

年齡別發生率，民國 93 年

下咽

ICD-O-FT T-148
ICD-O-3 C12 - C13

民國 93 年，初次診斷為下咽惡性腫瘤者共計 610 人，占口腔、口咽及下咽惡性腫瘤發生個案數的 12.75%。

項 目	發生個案	
	男性	女性
個案數(人)	578	32
年齡中位數	54	59
粗率(每 10 萬人口)	5.01	0.29
年齡標準化率 ¹ (每10萬人口)	4.12	0.23
年齡標準化率 ² (每10萬人口)	4.45	0.25
性別比(年齡標準化率)	17.80	1

註：1. 2.年齡標準化率¹係使用 1976 年世界標準人口為標準人口，年齡標準化率²係使用 2000 年世界標準人口為標準人口。

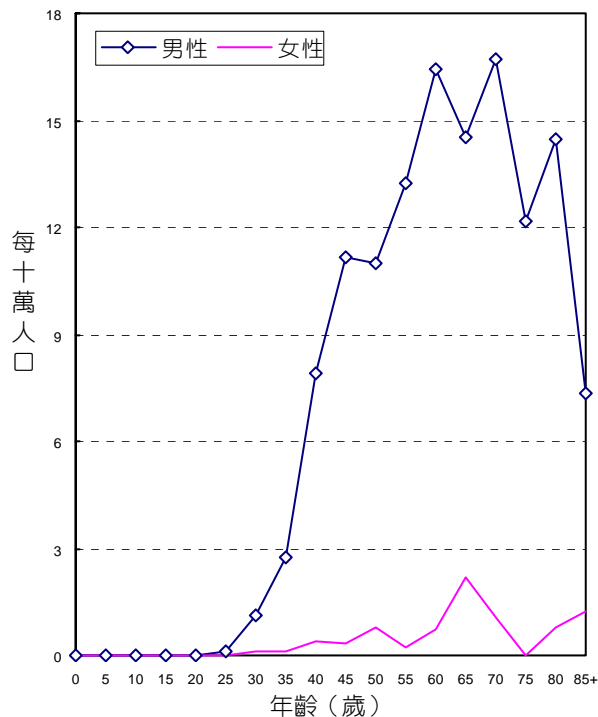

年齡別發生率，民國93年

咽和唇、口腔及咽之分界不明部位

ICD-O-FT T-149

ICD-O-3 C14

民國 93 年，初次診斷為咽和唇、口腔及咽之分界不明部位惡性腫瘤者共計 67 人，占口腔、口咽及下咽惡性腫瘤發生個案數的 1.40%。

項 目	發生個案	
	男性	女性
個案數(人)	67	-
年齡中位數	53	-
粗率(每 10 萬人口)	0.58	-
年齡標準化率 ¹ (每10萬人口)	0.47	-
年齡標準化率 ² (每10萬人口)	0.50	-
性別比(年齡標準化率)	-	-

註：1. 2. 年齡標準化率¹係使用 1976 年世界標準人口為標準人口，年齡標準化率²係使用 2000 年世界標準人口為標準人口。

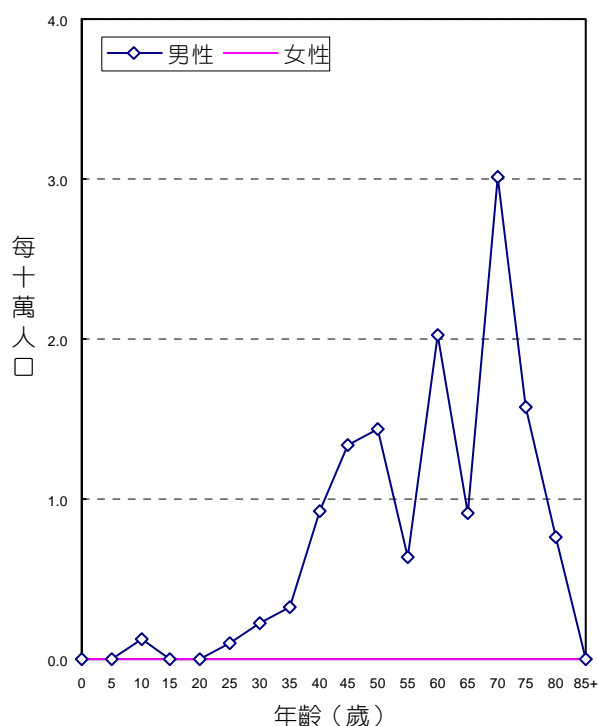

年齡別發生率，民國 93 年

主唾液腺

ICD-O-FT T-142
 ICD-O-3 C07 - C08
 ICD-9 142

民國93年，主唾液腺惡性腫瘤發生個案數占全部惡性腫瘤發生個案數的0.27%，當年因此惡性腫瘤死亡人數占全部惡性腫瘤死亡人數的0.16%。發生率的排名於男性為第26位、女性為第27位；死亡率的排名於男性為第25位、女性為第30位。民國93年初次診斷為主唾液腺惡性腫瘤者共計182人；當年死因為主唾液腺惡性腫瘤者共計59人。

項 目	發生個案		項 目	死亡個案	
	男性	女性		男性	女性
個案數(人)	89	93	個案數(人)	44	15
年齡中位數	58	50	年齡中位數	68	65
粗率(每10萬人口)	0.77	0.83	粗率(每10萬人口)	0.38	0.13
年齡標準化率 ¹ (每10萬人口)	0.67	0.68	年齡標準化率 ¹ (每10萬人口)	0.29	0.10
年齡標準化率 ² (每10萬人口)	0.72	0.74	年齡標準化率 ² (每10萬人口)	0.33	0.11
性別比(年齡標準化率)	0.97	1	性別比(年齡標準化率)	3.00	1

註：1. 2.年齡標準化率¹係使用1976年世界標準人口為標準人口，年齡標準化率²係使用2000年世界標準人口為標準人口。

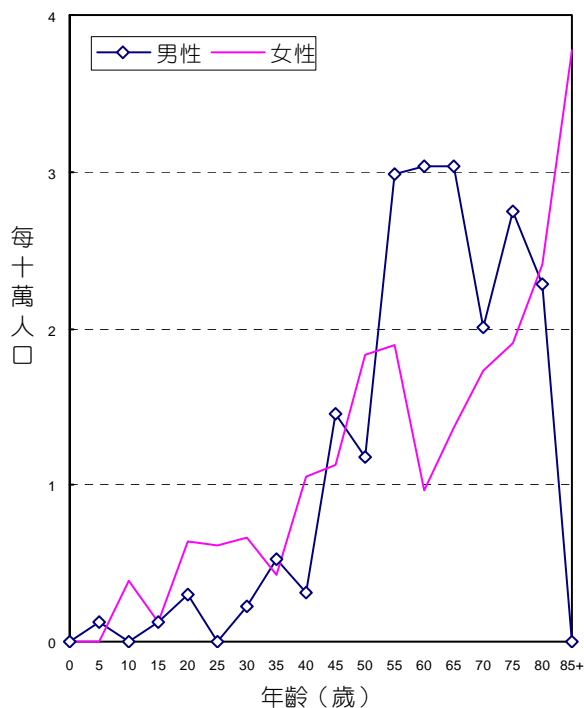

年齡別發生率，民國93年

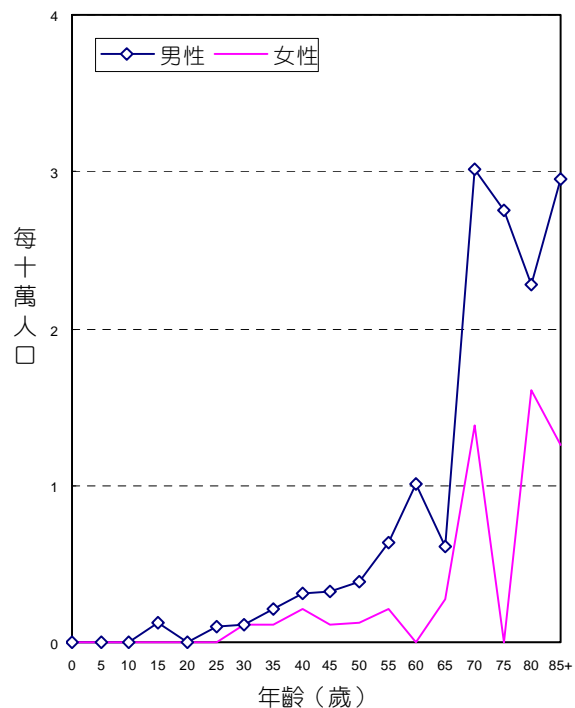

年齡別死亡率，民國93年

診斷依據與組織形態

182位主唾液腺惡性腫瘤個案中，經細胞學或組織病理證實者為177位，證實率為97.25%，其中男性證實率為96.63%，女性證實率為97.85%。

男性患者的組織形態分佈，以腺樣囊狀癌最為常見，占男性個案之16.85%。女性患者的組織形態分佈，以黏液表皮樣癌最為常見，占女性個案之25.81%。

組織形態	男			女		
	個案數	百分比	證實個案數	個案數	百分比	證實個案數
黏液表皮樣癌	13	14.61	13	24	25.81	24
鱗狀細胞癌	13	14.61	13	5	5.38	5
腺癌	14	15.73	14	5	5.38	5
腺樣囊狀癌	15	16.85	15	14	15.05	14
腺泡細胞癌	9	10.11	9	12	12.90	12
未明示癌	7	7.87	5	1	1.08	1
惡性混合性腫瘤	5	5.62	5	2	2.15	2
未分化癌	-	-	-	1	1.08	1
其他明示癌	9	10.11	9	15	16.13	15
明示之肉瘤	1	1.12	1	-	-	-
惡性淋巴瘤	2	2.25	2	12	12.90	12
其他惡性腫瘤	1	1.12		2	2.15	
總計	89	100.00	86	93	100.00	91

申報治療方式

182位主唾液腺惡性腫瘤個案接受治療之情形，男性以手術治療者最多，占89位個案之82.02%；女性也以手術治療者最多，占93位個案之88.17%。

申報治療方式*	男		女	
	治療人數	百分比	治療人數	百分比
手術治療	73	82.02	82	88.17
放射線治療	39	43.82	40	43.01
化學藥物治療	18	20.22	12	12.90
未治療	7	7.87	7	7.53
支持、其他治療	7	7.87	5	5.38

申報治療方式*：每名個案所接受之治療方式均分別計數。

鼻咽

ICD-O-FT T-147
 ICD-O-3 C11
 ICD-9 147

民國93年，鼻咽惡性腫瘤發生個案數占全部惡性腫瘤發生個案數的2.20%，當年因此惡性腫瘤死亡人數占全部惡性腫瘤死亡人數的2.27%。發生率的排名於男性為第10位、女性為第17位；死亡率的排名於男性為第9位、女性為第13位。民國93年初次診斷為鼻咽惡性腫瘤者共計1,493人；當年死因為鼻咽惡性腫瘤者共計827人。

項目	發生個案	
	男性	女性
個案數(人)	1,123	370
年齡中位數	49	48
粗率(每10萬人口)	9.73	3.32
年齡標準化率 ¹ (每10萬人口)	7.96	2.62
年齡標準化率 ² (每10萬人口)	8.63	2.85
性別比(年齡標準化率)	3.03	1

項目	死亡個案	
	男性	女性
個案數(人)	631	196
年齡中位數	55	60
粗率(每10萬人口)	5.47	1.76
年齡標準化率 ¹ (每10萬人口)	4.49	1.37
年齡標準化率 ² (每10萬人口)	4.89	1.51
性別比(年齡標準化率)	3.24	1

註：1. 2.年齡標準化率¹係使用1976年世界標準人口為標準人口，年齡標準化率²係使用2000年世界標準人口為標準人口。

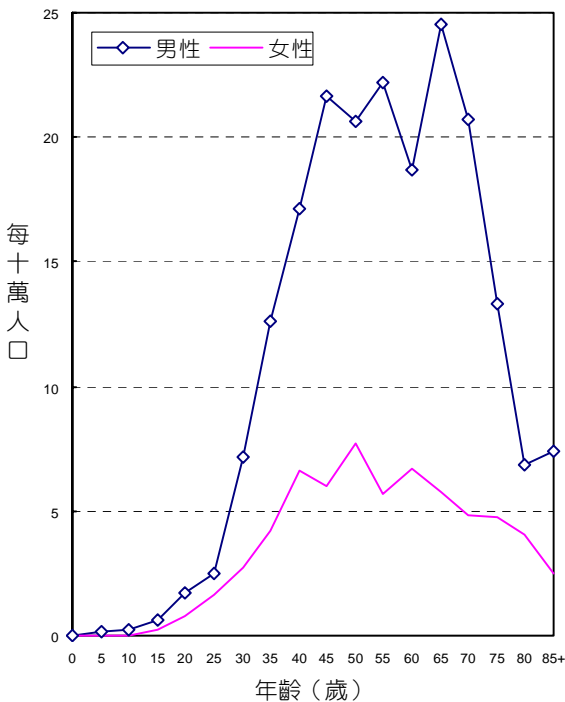

年齡別發生率，民國93年

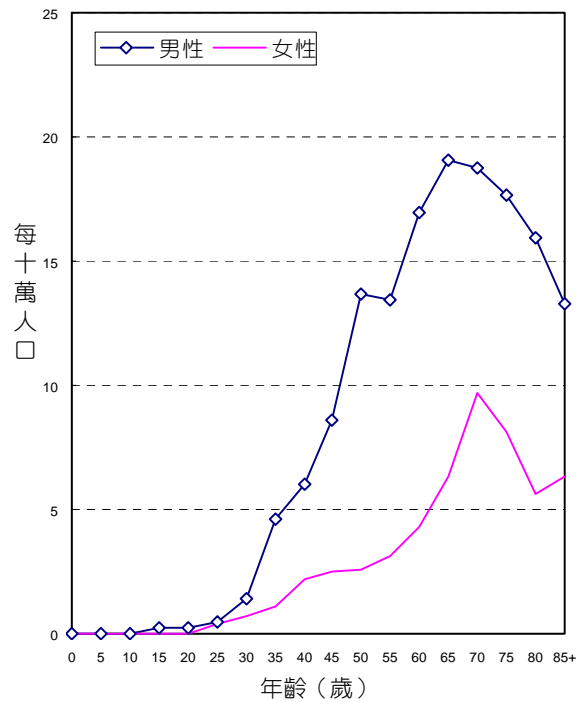

年齡別死亡率，民國93年

診斷依據與組織形態

1,493位鼻咽惡性腫瘤個案中，經細胞學或組織病理證實者為1,433位，證實率為95.98%，其中男性證實率為95.99%，女性證實率為95.95%。

男、女性患者的組織形態分佈，均以未分化癌最為常見，分別占男性個案之41.76%，女性個案之41.08%。

組織形態	男			女		
	個案數	百分比	證實個案數	個案數	百分比	證實個案數
鱗狀細胞癌	95	8.46	94	27	7.30	27
角化鱗狀細胞癌	25	2.23	25	8	2.16	8
非角化鱗狀細胞癌	384	34.19	383	115	31.08	115
未分化癌	469	41.76	469	152	41.08	152
小唾液腺癌	5	0.45	5	1	0.27	1
其他明示癌	2	0.18	2	1	0.27	1
未明示癌	96	8.55	80	42	11.35	37
明示之肉瘤	-	-	-	1	0.27	1
惡性淋巴瘤	18	1.60	18	10	2.70	10
其他惡性腫瘤	29	2.58	2	13	3.51	3
總計	1,123	100.00	1,078	370	100.00	355

申報治療方式

1,493位鼻咽惡性腫瘤個案接受治療之情形，男性以放射線治療者最多，占1,123位個案之73.73%；女性也以放射線治療者最多，占370位個案之73.51%。

申報治療方式*	男		女	
	治療人數	百分比	治療人數	百分比
手術治療	80	7.12	26	7.03
放射線治療	828	73.73	272	73.51
化學藥物治療	691	61.53	215	58.11
荷爾蒙治療	3	0.27	-	-
未治療	128	11.40	47	12.70
支持、其他治療	175	15.58	51	13.78

申報治療方式*：每名個案所接受之治療方式均分別計數。

食道

ICD-O-FT T-150
 ICD-O-3 C15
 ICD-9 150

民國93年，食道惡性腫瘤發生個案數占全部惡性腫瘤發生個案數的2.17%，當年因此惡性腫瘤死亡人數占全部惡性腫瘤死亡人數的3.30%。發生率的排名於男性為第7位、女性為第26位；死亡率的排名於男性為第6位、女性為第18位。民國93年初次診斷為食道惡性腫瘤者共計1,471人，占消化器官及腹膜(ICD-O-3 C15 - C26, C48)個案數的5.47%；當年死因為食道惡性腫瘤者共計1,198人。

項 目	發生個案	
	男性	女性
個案數(人)	1,374	97
年齡中位數	59	72
粗率(每10萬人口)	11.90	0.87
年齡標準化率 ¹ (每10萬人口)	9.91	0.64
年齡標準化率 ² (每10萬人口)	10.77	0.75
性別比(年齡標準化率)	14.36	1

項 目	死亡個案	
	男性	女性
個案數(人)	1,109	89
年齡中位數	61	75
粗率(每10萬人口)	9.61	0.80
年齡標準化率 ¹ (每10萬人口)	7.85	0.58
年齡標準化率 ² (每10萬人口)	8.63	0.68
性別比(年齡標準化率)	12.69	1

註： 1. 2.年齡標準化率¹係使用 1976 年世界標準人口為標準人口，年齡標準化率²係使用 2000 年世界標準人口為標準人口。

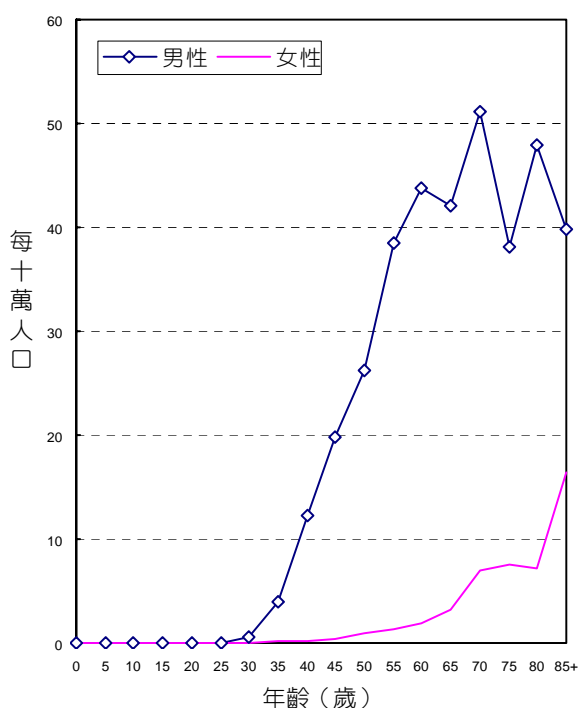

年齡別發生率，民國93年

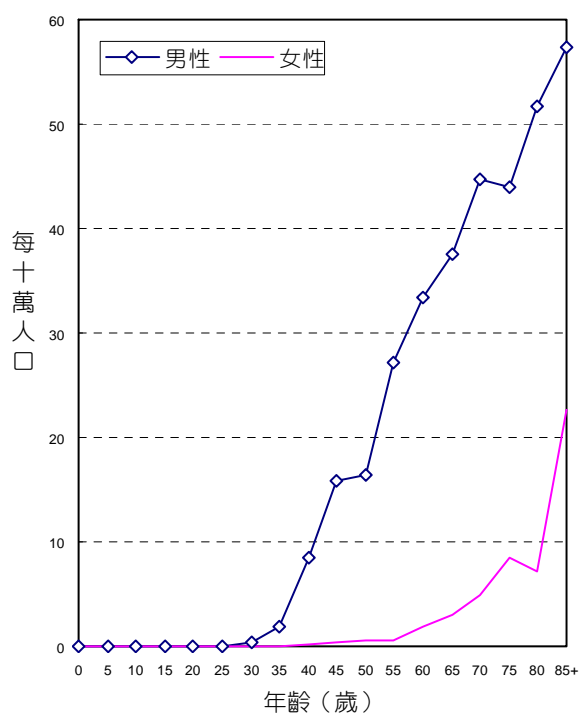

年齡別死亡率，民國93年

診斷依據與組織形態

1,471位食道惡性腫瘤個案中，經細胞學或組織病理證實者為1,418位，證實率為96.40%，其中男性證實率為96.87%，女性證實率為89.69%。

男、女性患者的組織形態分佈，均以鱗狀細胞癌最為常見，分別占男性個案之89.30%，女性個案之75.26%。

組織形態	男			女		
	個案數	百分比	證實個案數	個案數	百分比	證實個案數
鱗狀細胞癌	1,227	89.30	1,216	73	75.26	73
腺癌	51	3.71	50	10	10.31	10
腺性鱗狀癌	11	0.80	11	-	-	-
其他明示癌	24	1.75	24	1	1.03	1
未明示癌	24	1.75	20	1	1.03	1
明示之肉瘤	3	0.22	2	1	1.03	1
未明示之肉瘤	1	0.07	1	-	-	-
惡性黑色素瘤	3	0.22	3	-	-	-
惡性淋巴瘤	1	0.07	1	-	-	-
其他惡性腫瘤	29	2.11	3	11	11.34	1
總計	1,374	100.00	1,331	97	100.00	87

申報治療方式

1,471位食道惡性腫瘤個案接受治療之情形，男性以放射線治療者最多，占1,374位個案之54.66%；女性也以放射線治療者最多，占97位個案之34.02%。

申報治療方式*	男		女	
	治療人數	百分比	治療人數	百分比
手術治療	422	30.71	23	23.71
放射線治療	751	54.66	33	34.02
化學藥物治療	694	50.51	30	30.93
免疫治療	1	0.07	-	-
荷爾蒙治療	1	0.07	-	-
未治療	165	12.01	28	28.87
支持、其他治療	407	29.62	33	34.02

申報治療方式*：每名個案所接受之治療方式均分別計數。

胃

ICD-O-FT T-151
 ICD-O-3 C16
 ICD-9 151

民國93年，胃惡性腫瘤發生個案數占全部惡性腫瘤發生個案數的5.48%，當年因此惡性腫瘤死亡人數占全部惡性腫瘤死亡人數的6.88%。發生率的排名於男性為第6位、女性為第6位；死亡率的排名於男性為第5位、女性為第6位。民國93年初次診斷為胃惡性腫瘤者共計3,718人，占消化器官及腹膜(ICD-O-3 C15 - C26, C48)個案數的13.83%；當年死因為胃惡性腫瘤者共計2,500人。

項 目	發生個案	
	男性	女性
個案數(人)	2,380	1,338
年齡中位數	71	66
粗率(每10萬人口)	20.62	12.00
年齡標準化率 ¹ (每10萬人口)	15.53	8.98
年齡標準化率 ² (每10萬人口)	18.02	10.32
性別比(年齡標準化率)	1.75	1

項 目	死亡個案	
	男性	女性
個案數(人)	1,633	867
年齡中位數	74	71
粗率(每10萬人口)	14.15	7.78
年齡標準化率 ¹ (每10萬人口)	10.26	5.61
年齡標準化率 ² (每10萬人口)	12.30	6.67
性別比(年齡標準化率)	1.84	1

註：1. 2.年齡標準化率¹係使用1976年世界標準人口為標準人口，年齡標準化率²係使用2000年世界標準人口為標準人口。

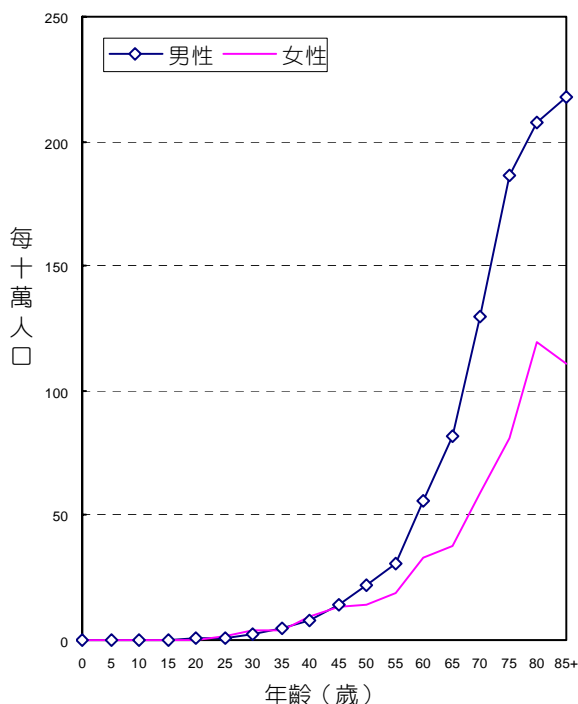

年齡別發生率，民國93年

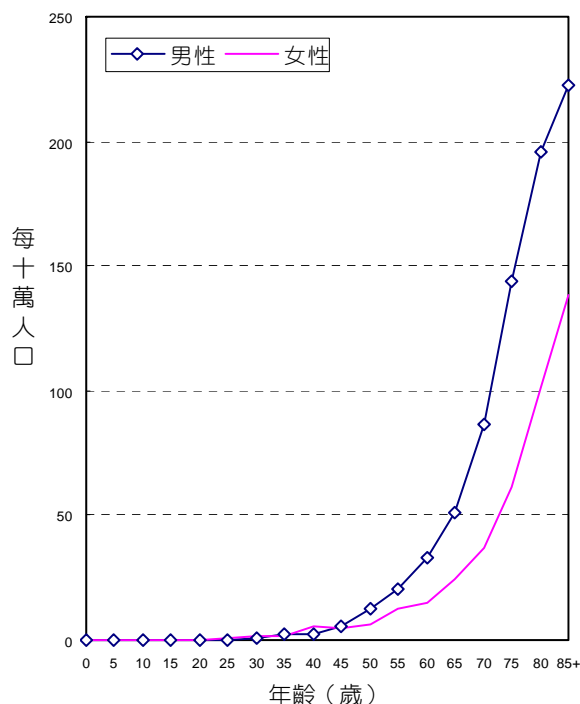

年齡別死亡率，民國93年

診斷依據與組織形態

3,718位胃惡性腫瘤個案中，經細胞學或組織病理證實者為3,616位，證實率為97.26%，其中男性證實率為96.85%，女性證實率為97.98%。

男、女性患者的組織形態分佈，均以腺癌最為常見，分別占男性個案之87.44%，女性個案之84.75%。

組織形態	男			女		
	個案數	百分比	證實個案數	個案數	百分比	證實個案數
腺癌	2,081	87.44	2,067	1,134	84.75	1,132
腺性鱗狀癌	5	0.21	4	2	0.15	2
鱗狀細胞癌	16	0.67	16	3	0.22	3
其他明示癌	18	0.76	18	8	0.60	8
未明示癌	30	1.26	20	16	1.20	13
平滑肌肉瘤	6	0.25	4	4	0.30	4
胃腸基質肉瘤	76	3.19	75	65	4.86	64
其他明示之肉瘤	3	0.13	3	-	-	-
惡性淋巴瘤*	90	3.78	90	85	6.35	84
其他惡性腫瘤	55	2.31	8	21	1.57	1
總計	2,380	100.00	2,305	1,338	100.00	1,311

惡性淋巴瘤*：含MALT LYMPHOMA ICD-O-3 M-96993，男性21位、女性32位。

申報治療方式

3,718位胃惡性腫瘤個案接受治療之情形，男性以手術治療者最多，占2,380位個案之56.89%；女性也以手術治療者最多，占1,338位個案之59.19%。

申報治療方式*	男		女	
	治療人數	百分比	治療人數	百分比
手術治療	1,354	56.89	792	59.19
放射線治療	174	7.31	91	6.80
化學藥物治療	647	27.18	376	28.10
免疫治療	5	0.21	3	0.22
荷爾蒙治療	2	0.08	1	0.07
未治療	366	15.38	184	13.75
支持、其他治療	691	29.03	346	25.86

申報治療方式*：每名個案所接受之治療方式均分別計數。

小腸

ICD-O-FT T-152
 ICD-O-3 C17
 ICD-9 152

民國93年，小腸惡性腫瘤發生個案數占全部惡性腫瘤發生個案數的0.44%，當年因此惡性腫瘤死亡人數占全部惡性腫瘤死亡人數的0.50%。發生率的排名於男性為第22位、女性為第23位；死亡率的排名於男性為第17位、女性為第22位。民國93年初次診斷為小腸惡性腫瘤者共計296人，占消化器官及腹膜(ICD-O-3 C15 - C26, C48)個案數的1.10%；當年死因為小腸惡性腫瘤者共計180人。

項 目	發生個案	
	男性	女性
個案數(人)	165	131
年齡中位數	66	70
粗率(每10萬人口)	1.43	1.18
年齡標準化率 ¹ (每10萬人口)	1.09	0.88
年齡標準化率 ² (每10萬人口)	1.24	1.02
性別比(年齡標準化率)	1.22	1

項 目	死亡個案	
	男性	女性
個案數(人)	108	72
年齡中位數	70	74
粗率(每10萬人口)	0.94	0.65
年齡標準化率 ¹ (每10萬人口)	0.72	0.48
年齡標準化率 ² (每10萬人口)	0.84	0.56
性別比(年齡標準化率)	1.50	1

註：1. 2. 年齡標準化率¹係使用 1976 年世界標準人口為標準人口，年齡標準化率²係使用 2000 年世界標準人口為標準人口。

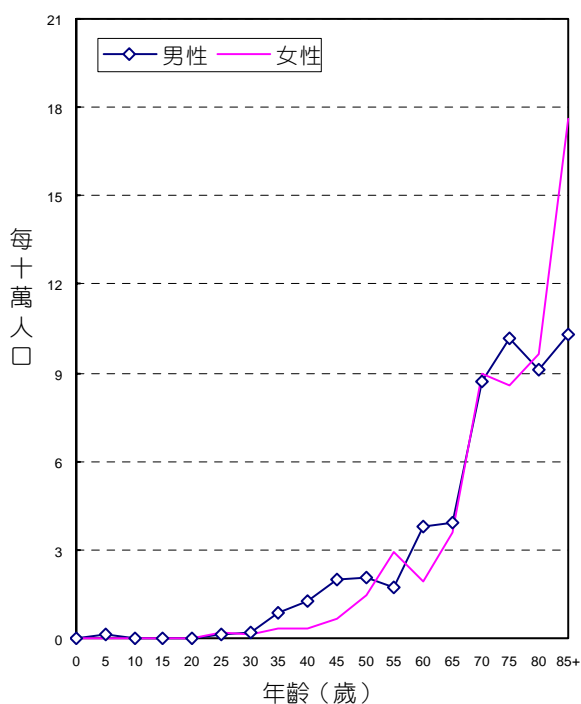

年齡別發生率，民國93年

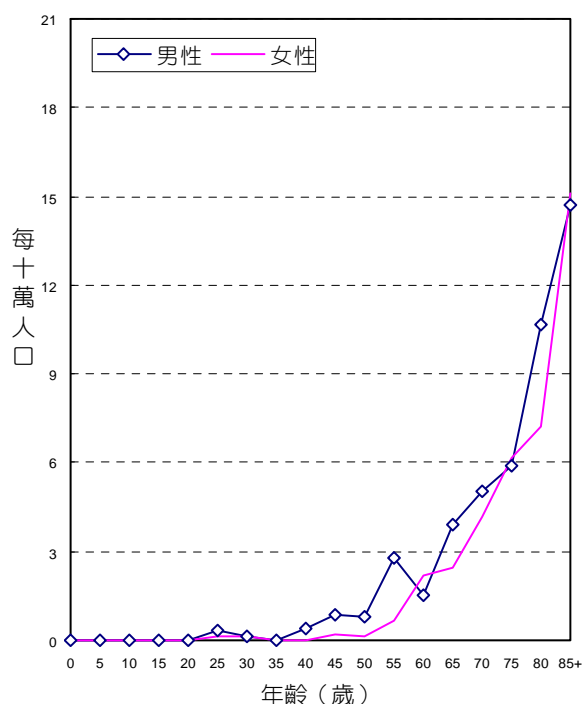

年齡別死亡率，民國93年

診斷依據與組織形態

296位小腸惡性腫瘤個案中，經細胞學或組織病理實者為280位，證實率為94.59%，其中男性證實率為95.15%，女性證實率為93.89%。

男、女性患者的組織形態分佈，均以腺癌最為常見，分別占男性個案之35.15%，女性個案之39.69%。

組織形態	男			女		
	個案數	百分比	證實個案數	個案數	百分比	證實個案數
腺癌	58	35.15	58	52	39.69	51
類癌腫瘤	3	1.82	3	4	3.05	4
其他明示癌	10	6.06	10	2	1.53	2
未明示癌	4	2.42	3	3	2.29	2
平滑肌肉瘤	4	2.42	3	4	3.05	4
胃腸基質肉瘤	54	32.73	53	49	37.40	48
其他明示之肉瘤	1	0.61	1	2	1.53	2
未明示之肉瘤	1	0.61	1	1	0.76	1
惡性淋巴瘤	24	14.55	24	10	7.63	9
其他惡性腫瘤	6	3.64	1	4	3.05	-
總計	165	100.00	157	131	100.00	123

申報治療方式

296位小腸惡性腫瘤個案接受治療之情形，男性以手術治療者最多，占165位個案之71.52%；女性也以手術治療者最多，占131位個案之71.76%。

申報治療方式*	男		女	
	治療人數	百分比	治療人數	百分比
手術治療	118	71.52	94	71.76
放射線治療	13	7.88	6	4.58
化學藥物治療	45	27.27	23	17.56
未治療	13	7.88	17	12.98
支持、其他治療	34	20.61	27	20.61

申報治療方式*：每名個案所接受之治療方式均分別計數。

結腸、直腸、乙狀結腸連結部及肛門

ICD-O-FT T-153, T-154
 ICD-O-3 C18 - C21
 ICD-9 153, 154

民國93年，結腸、直腸、乙狀結腸連結部及肛門惡性腫瘤發生個案數占全部惡性腫瘤發生個案數的14.04%，當年因此惡性腫瘤死亡人數占全部惡性腫瘤死亡人數的10.72%。發生率的排名於男性為第2位、女性為第2位；死亡率的排名於男性為第3位、女性為第3位。民國93年初次診斷為結腸、直腸、乙狀結腸連結部及肛門惡性腫瘤者共計9,535人，占消化器官及腹膜(ICD-O-3 C15 - C26, C48)個案數的35.48%；當年死因為結腸、直腸、乙狀結腸連結部及肛門惡性腫瘤者共計3,898人。

項 目	發生個案	
	男性	女性
個案數(人)	5,426	4,109
年齡中位數	67	67
粗率(每10萬人口)	47.01	36.86
年齡標準化率 ¹ (每10萬人口)	37.43	28.50
年齡標準化率 ² (每10萬人口)	42.21	32.09
性別比(年齡標準化率)	1.32	1

項 目	死亡個案	
	男性	女性
個案數(人)	2,278	1,620
年齡中位數	73	71
粗率(每10萬人口)	19.74	14.53
年齡標準化率 ¹ (每10萬人口)	14.91	10.67
年齡標準化率 ² (每10萬人口)	17.41	12.51
性別比(年齡標準化率)	1.39	1

註：1. 2. 年齡標準化率¹係使用 1976 年世界標準人口為標準人口，年齡標準化率²係使用 2000 年世界標準人口為標準人口。

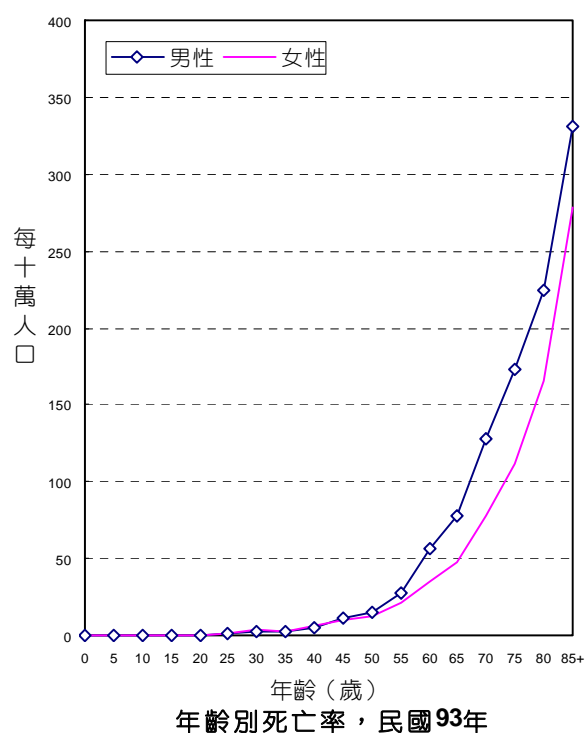
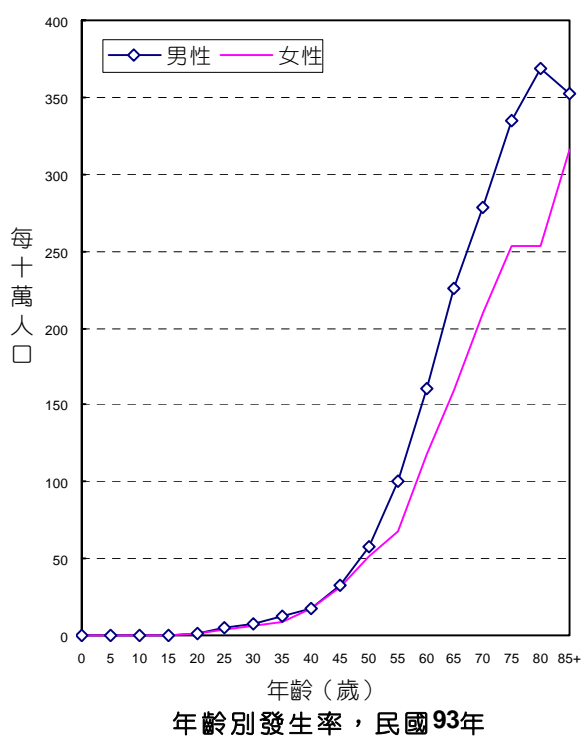

診斷依據與組織形態

9,535位結腸、直腸、乙狀結腸連結部及肛門惡性腫瘤個案中，經細胞學或組織病理證實者為9,251位，證實率為97.02%，其中男性證實率為96.94%，女性證實率為97.13%。

男、女性患者的組織形態分佈，均以腺癌最為常見，分別占男性個案之94.60%，女性個案之94.16%。

組織形態	男			女		
	個案數	百分比	證實個案數	個案數	百分比	證實個案數
腺癌	5,133	94.60	5,110	3,869	94.16	3,859
類癌腫瘤	36	0.66	36	17	0.41	17
其他明示癌	39	0.72	39	50	1.22	50
未明示癌	45	0.83	22	36	0.88	24
明示之肉瘤	20	0.37	20	12	0.29	12
惡性黑色素瘤	2	0.04	2	4	0.10	4
惡性淋巴瘤	12	0.22	12	10	0.24	10
其他惡性腫瘤	139	2.56	19	111	2.70	15
總計	5,426	100.00	5,260	4,109	100.00	3,991

申報治療方式

9,535位結腸、直腸、乙狀結腸連結部及肛門惡性腫瘤個案接受治療之情形，男性以手術治療者最多，占5,426位個案之79.52%；女性也以手術治療者最多，占4,109位個案之80.94%。

申報治療方式*	男		女	
	治療人數	百分比	治療人數	百分比
手術治療	4,315	79.52	3,326	80.94
放射線治療	597	11.00	408	9.93
化學藥物治療	2,214	40.80	1,711	41.64
免疫治療	1	0.02	1	0.02
荷爾蒙治療	5	0.09	3	0.07
未治療	518	9.55	368	8.96
支持、其他治療	795	14.65	576	14.02

申報治療方式*：每名個案所接受之治療方式均分別計數。

結腸

ICD-O-FT T-153
 ICD-O-3 C18
 ICD-9 153

民國93年，結腸惡性腫瘤發生個案數占全部惡性腫瘤發生個案數的7.96%，當年因此惡性腫瘤死亡人數占全部惡性腫瘤死亡人數的7.32%。民國93年初次診斷為結腸惡性腫瘤者共計5,405人，占消化器官及腹膜(ICD-O-3 C15 - C26, C48)個案數的20.11%；當年死因為結腸惡性腫瘤者共計2,662人。

項 目	發生個案		項 目	死亡個案	
	男性	女性		男性	女性
個案數(人)	3,018	2,387	個案數(人)	1,548	1,114
年齡中位數	68	67	年齡中位數	73	72
粗率(每10萬人口)	26.15	21.41	粗率(每10萬人口)	13.41	9.99
年齡標準化率 ¹ (每10萬人口)	20.51	16.39	年齡標準化率 ¹ (每10萬人口)	10.02	7.29
年齡標準化率 ² (每10萬人口)	23.28	18.60	年齡標準化率 ² (每10萬人口)	11.79	8.58
性別比(年齡標準化率)	1.25	1	性別比(年齡標準化率)	1.37	1

註：1. 2. 年齡標準化率¹係使用 1976 年世界標準人口為標準人口，年齡標準化率²係使用 2000 年世界標準人口為標準人口。

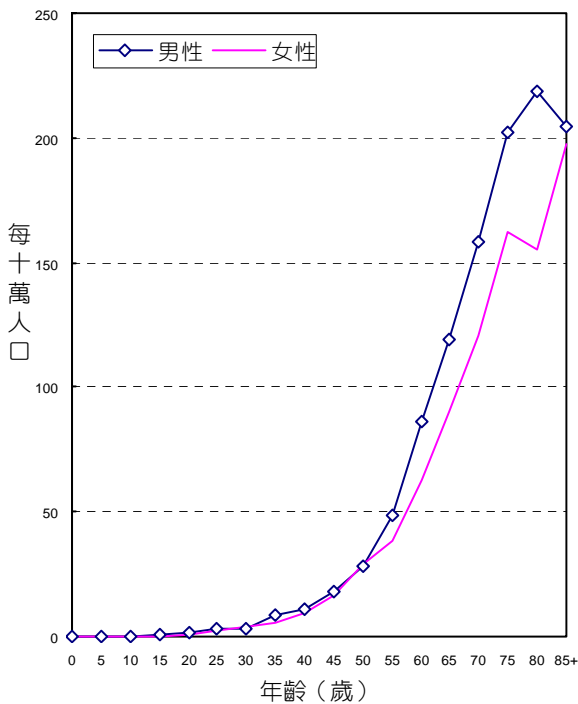

年齡別發生率，民國93年

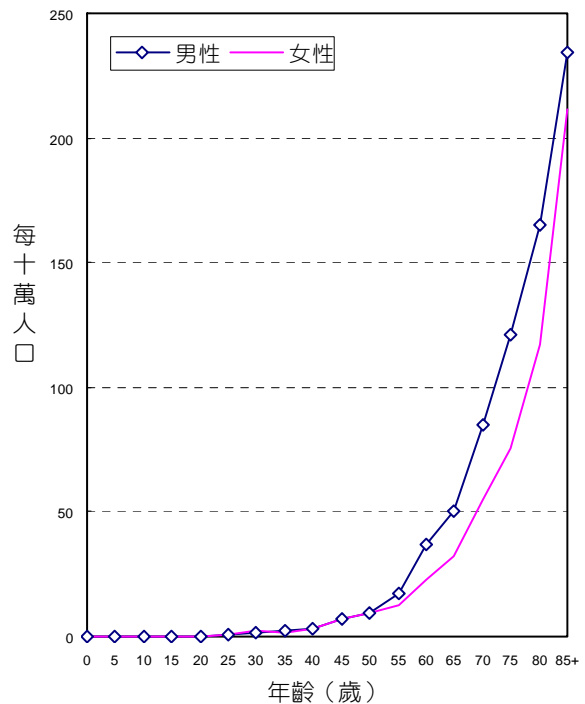

年齡別死亡率，民國93年

診斷依據與組織形態

5,405位結腸惡性腫瘤個案中，經細胞學或組織病理證實者為5,206位，證實率為96.32%，其中男性證實率為96.16%，女性證實率為96.52%。

男、女性患者的組織形態分佈，均以腺癌最為常見，分別占男性個案之94.57%，女性個案之94.68%。

組織形態	男			女		
	個案數	百分比	證實個案數	個案數	百分比	證實個案數
腺癌	2,854	94.57	2,842	2,260	94.68	2,253
類癌腫瘤	10	0.33	10	6	0.25	6
其他明示癌	10	0.33	10	10	0.42	10
未明示癌	30	0.99	13	24	1.01	15
明示之肉瘤	5	0.17	5	5	0.21	5
惡性淋巴瘤	10	0.33	10	8	0.34	8
其他惡性腫瘤	99	3.28	12	74	3.10	7
總計	3,018	100.00	2,902	2,387	100.00	2,304

申報治療方式

5,405位結腸惡性腫瘤個案接受治療之情形，男性以手術治療者最多，占3,018位個案之78.30%；女性也以手術治療者最多，占2,387位個案之80.52%。

申報治療方式*	男		女	
	治療人數	百分比	治療人數	百分比
手術治療	2,363	78.30	1,922	80.52
放射線治療	119	3.94	102	4.27
化學藥物治療	1,192	39.50	988	41.39
免疫治療	-	-	1	0.04
荷爾蒙治療	2	0.07	2	0.08
未治療	326	10.80	228	9.55
支持、其他治療	467	15.47	364	15.25

申報治療方式*：每名個案所接受之治療方式均分別計數。

直腸、乙狀結腸連結部及肛門

ICD-O-FT T-154
 ICD-O-3 C19 - C21
 ICD-9 154

民國93年，直腸、乙狀結腸連結部及肛門惡性腫瘤發生個案數占全部惡性腫瘤發生個案數的6.08%，當年因此惡性腫瘤死亡人數占全部惡性腫瘤死亡人數的3.40%。民國93年初次診斷為直腸、乙狀結腸連結部及肛門惡性腫瘤者共計4,130人，占消化器官及腹膜(ICD-O-3 C15 - C26, C48)個案數的15.37%；當年死因為直腸、乙狀結腸連結部及肛門惡性腫瘤者共計1,236人。

項目	發生個案		項目	死亡個案	
	男性	女性		男性	女性
個案數(人)	2,408	1,722	個案數(人)	730	506
年齡中位數	66	66	年齡中位數	71	70
粗率(每10萬人口)	20.86	15.45	粗率(每10萬人口)	6.32	4.54
年齡標準化率 ¹ (每10萬人口)	16.92	12.12	年齡標準化率 ¹ (每10萬人口)	4.89	3.38
年齡標準化率 ² (每10萬人口)	18.93	13.48	年齡標準化率 ² (每10萬人口)	5.61	3.93
性別比(年齡標準化率)	1.40	1	性別比(年齡標準化率)	1.43	1

註：1. 2. 年齡標準化率¹係使用 1976 年世界標準人口為標準人口，年齡標準化率²係使用 2000 年世界標準人口為標準人口。

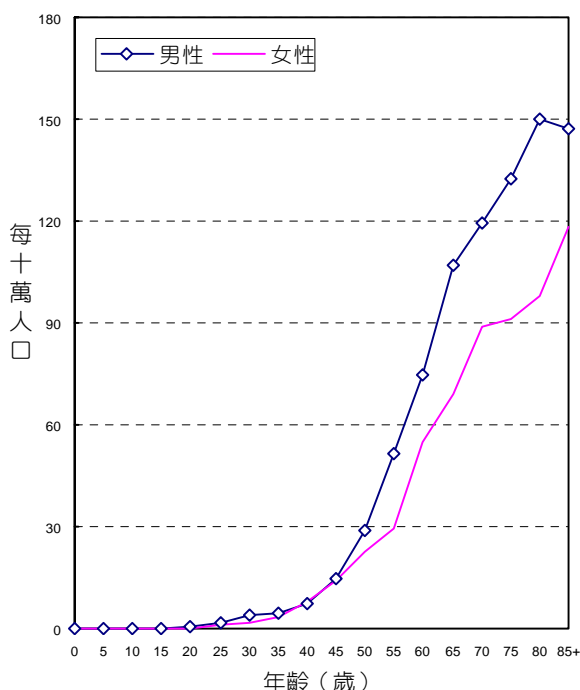

年齡別發生率，民國93年

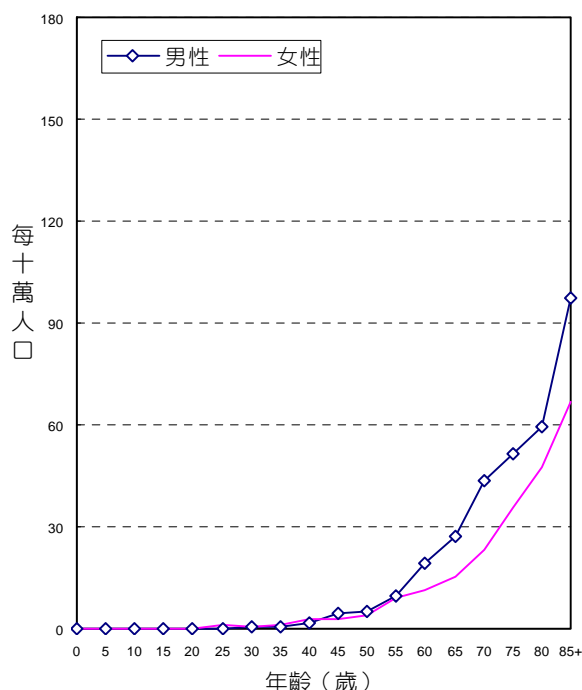

年齡別死亡率，民國93年

診斷依據與組織形態

4,130位直腸、乙狀結腸連結部及肛門惡性腫瘤個案中，經細胞學或組織病理證實者為4,045位，證實率為97.94%，其中男性證實率為97.92%，女性證實率為97.97%。

男、女性患者的組織形態分佈，均以腺癌最為常見，分別占男性個案之94.64%、女性個案之93.44%。

組織形態	男			女		
	個案數	百分比	證實個案數	個案數	百分比	證實個案數
腺癌	2,279	94.64	2,268	1,609	93.44	1,606
類癌腫瘤	26	1.08	26	11	0.64	11
其他明示癌*	29	1.20	29	40	2.32	40
未明示癌	15	0.62	9	12	0.70	9
明示之肉瘤	15	0.62	15	7	0.41	7
惡性黑色素瘤	2	0.08	2	4	0.23	4
惡性淋巴瘤	2	0.08	2	2	0.12	2
其他惡性腫瘤	40	1.66	7	37	2.15	8
總計	2,408	100.00	2,358	1,722	100.00	1,687

其他明示癌*：含鱗狀細胞癌，男性11位、女性31位。

申報治療方式

4,130位直腸、乙狀結腸連結部及肛門惡性腫瘤個案接受治療之情形，男性以手術治療者最多，占2,408位個案之81.06%；女性也以手術治療者最多，占1,722位個案之81.53%。

申報治療方式*	男		女	
	治療人數	百分比	治療人數	百分比
手術治療	1,952	81.06	1,404	81.53
放射線治療	478	19.85	306	17.77
化學藥物治療	1,022	42.44	723	41.99
免疫治療	1	0.04	-	-
荷爾蒙治療	3	0.12	1	0.06
未治療	192	7.97	140	8.13
支持、其他治療	328	13.62	212	12.31

申報治療方式*：每名個案所接受之治療方式均分別計數。

肝及肝內膽管

ICD-O-FT T-155
 ICD-O-3 C22
 ICD-9 155

民國93年，肝及肝內膽管惡性腫瘤發生個案數占全部惡性腫瘤發生個案數的14.48%，當年因此惡性腫瘤死亡人數占全部惡性腫瘤死亡人數的19.42%。發生率的排名於男性為第1位、女性為第3位；死亡率的排名於男性為第1位、女性為第2位。民國93年初次診斷為肝及肝內膽管惡性腫瘤者共計9,830人，占消化器官及腹膜(ICD-O-3 C15 - C26, C48)個案數的36.58%；當年死因為肝及肝內膽管惡性腫瘤者共計7,059人。

項 目	發生個案	
	男性	女性
個案數(人)	7,051	2,779
年齡中位數	62	68
粗率(每10萬人口)	61.09	24.93
年齡標準化率 ¹ (每10萬人口)	51.12	19.76
年齡標準化率 ² (每10萬人口)	55.72	22.05
性別比(年齡標準化率)	2.53	1

項 目	死亡個案	
	男性	女性
個案數(人)	5,179	1,880
年齡中位數	64	71
粗率(每10萬人口)	44.87	16.86
年齡標準化率 ¹ (每10萬人口)	36.88	12.78
年齡標準化率 ² (每10萬人口)	40.73	14.75
性別比(年齡標準化率)	2.76	1

註：1. 2. 年齡標準化率¹係使用1976年世界標準人口為標準人口，年齡標準化率²係使用2000年世界標準人口為標準人口。

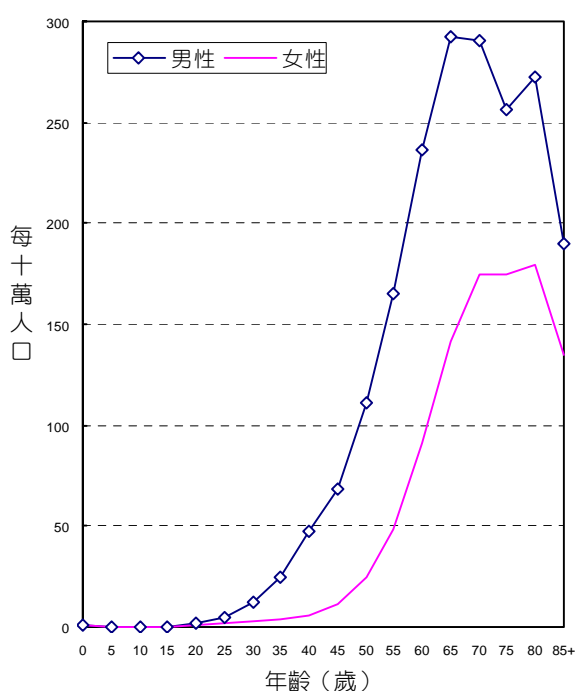

年齡別發生率，民國93年

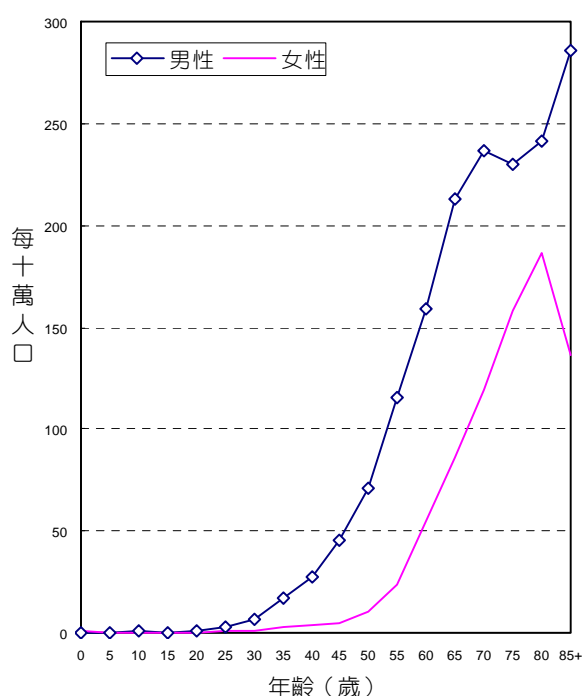

年齡別死亡率，民國93年

診斷依據與組織形態

9,830位肝及肝內膽管惡性腫瘤個案中，經細胞學或組織病理證實者為4,464位，證實率為45.41%，其中男性證實率為45.91%，女性證實率為44.15%。

男、女性患者的組織形態分佈，均以肝細胞癌最為常見，分別占男性個案之90.29%，女性個案之81.58%。

組織形態	男			女		
	個案數	百分比	證實個案數	個案數	百分比	證實個案數
肝細胞癌	6,366	90.29	2,856	2,267	81.58	898
膽管癌	329	4.67	207	301	10.83	211
合併肝細胞癌和膽管癌	29	0.41	26	10	0.36	9
腺癌	90	1.28	84	66	2.37	61
肝芽細胞瘤	7	0.10	7	5	0.18	5
其他明示癌	2	0.03	2	4	0.14	4
未明示癌	36	0.51	28	27	0.97	21
血管肉瘤	2	0.03	2	4	0.14	3
其他明示之肉瘤	5	0.07	5	5	0.18	5
未明示之肉瘤	6	0.09	6	2	0.07	2
其他惡性腫瘤	179	2.54	14	88	3.17	8
總計	7,051	100.00	3,237	2,779	100.00	1,227

申報治療方式

9,830位肝及肝內膽管惡性腫瘤個案接受治療之情形，男性以化學藥物治療者最多，占7,051位個案之32.48%；女性以化學藥物治療者最多，占2,779位個案之30.44%。

申報治療方式*	男		女	
	治療人數	百分比	治療人數	百分比
手術治療	1,775	25.17	671	24.15
放射線治療	611	8.67	199	7.16
化學藥物治療	2,290	32.48	846	30.44
免疫治療	19	0.27	8	0.29
荷爾蒙治療	60	0.85	15	0.54
未治療	1,473	20.89	593	21.34
支持、其他治療	4,508	63.93	1,756	63.19

申報治療方式*：每名個案所接受之治療方式均分別計數。

膽囊及肝外膽管

ICD-O-FT T-156

ICD-O-3 C23 - C24

ICD-9 156

民國93年，膽囊及肝外膽管惡性腫瘤發生個案數占全部惡性腫瘤發生個案數的1.10%，當年因此惡性腫瘤死亡人數占全部惡性腫瘤死亡人數的2.70%。發生率的排名於男性為第16位、女性為第18位；死亡率的排名於男性為第11位、女性為第7位。民國93年初次診斷為膽囊及肝外膽管惡性腫瘤者共計745人，占消化器官及腹膜(ICD-O-3 C15 - C26, C48)個案數的2.77%；當年死因為膽囊及肝外膽管惡性腫瘤者共計980人。

項 目	發生個案		項 目	死亡個案	
	男性	女性		男性	女性
個案數(人)	418	327	個案數(人)	506	474
年齡中位數	70	69	年齡中位數	71	70
粗率(每10萬人口)	3.62	2.93	粗率(每10萬人口)	4.38	4.25
年齡標準化率 ¹ (每10萬人口)	2.84	2.22	年齡標準化率 ¹ (每10萬人口)	3.40	3.22
年齡標準化率 ² (每10萬人口)	3.23	2.55	年齡標準化率 ² (每10萬人口)	3.91	3.68
性別比(年齡標準化率)	1.27	1	性別比(年齡標準化率)	1.06	1

註：1. 2.年齡標準化率¹係使用1976年世界標準人口為標準人口，年齡標準化率²係使用2000年世界標準人口為標準人口。

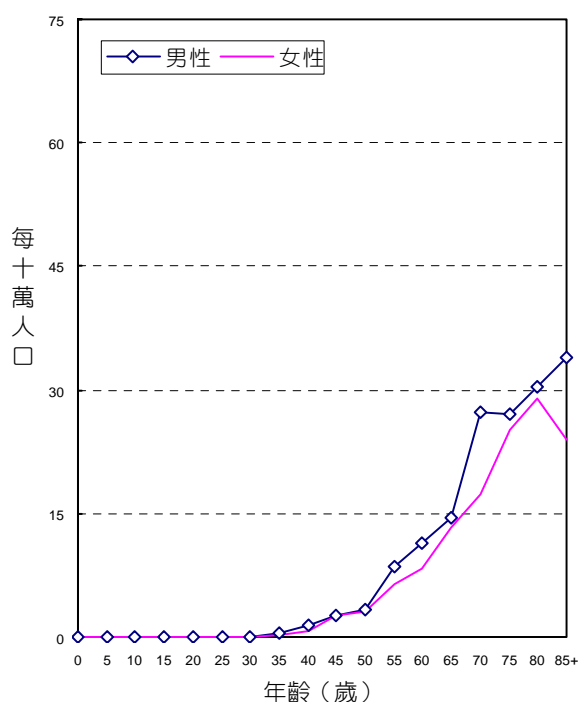

年齡別發生率，民國93年

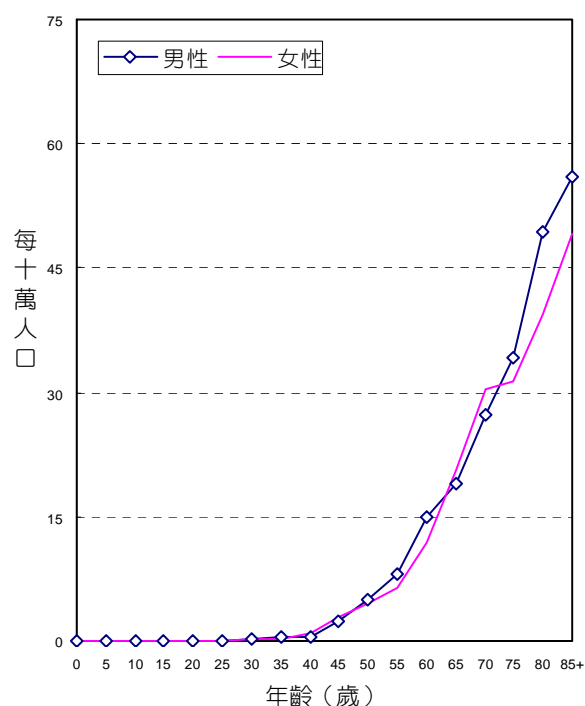

年齡別死亡率，民國93年

診斷依據與組織形態

745位膽囊及肝外膽管惡性腫瘤個案中，經細胞學或組織病理證實者為590位，證實率為79.19%，其中男性證實率為78.71%，女性證實率為79.82%。

男、女性患者的組織形態分佈，均以腺癌最為常見，分別占男性個案之81.58%，女性個案之82.87%。

組織形態	男			女		
	個案數	百分比	證實個案數	個案數	百分比	證實個案數
腺癌	341	81.58	296	271	82.87	243
腺性鱗狀癌	8	1.91	8	4	1.22	4
其他明示癌	13	3.11	12	5	1.53	5
未明示癌	14	3.35	9	13	3.98	7
惡性淋巴瘤	2	0.48	2	-	-	-
其他惡性腫瘤	40	9.57	2	34	10.40	2
總計	418	100.00	329	327	100.00	261

申報治療方式

745位膽囊及肝外膽管惡性腫瘤個案接受治療之情形，男性以手術治療者最多，占418位個案之55.02%；女性也以手術治療者最多，占327位個案之58.10%。

申報治療方式*	男		女	
	治療人數	百分比	治療人數	百分比
手術治療	230	55.02	190	58.10
放射線治療	40	9.57	34	10.40
化學藥物治療	81	19.38	52	15.90
荷爾蒙治療	1	0.24	-	-
未治療	77	18.42	35	10.70
支持、其他治療	111	26.56	121	37.00

申報治療方式*：每名個案所接受之治療方式均分別計數。

胰

ICD-O-FT T-157
 ICD-O-3 C25
 ICD-9 157

民國93年，胰惡性腫瘤發生個案數占全部惡性腫瘤發生個案數的1.65%，當年因此惡性腫瘤死亡人數占全部惡性腫瘤死亡人數的3.17%。發生率的排名於男性為第12位、女性為第14位；死亡率的排名於男性為第8位、女性為第8位。民國93年初次診斷為胰惡性腫瘤者共計1,117人，占消化器官及腹膜(ICD-O-3 C15 - C26, C48)個案數的4.16%；當年死因為胰惡性腫瘤者共計1,151人。

項 目	發生個案	
	男性	女性
個案數(人)	644	473
年齡中位數	69	69
粗率(每10萬人口)	5.58	4.24
年齡標準化率 ¹ (每10萬人口)	4.40	3.24
年齡標準化率 ² (每10萬人口)	4.97	3.70
性別比(年齡標準化率)	1.34	1

項 目	死亡個案	
	男性	女性
個案數(人)	683	468
年齡中位數	71	70
粗率(每10萬人口)	5.92	4.20
年齡標準化率 ¹ (每10萬人口)	4.57	3.13
年齡標準化率 ² (每10萬人口)	5.25	3.64
性別比(年齡標準化率)	1.44	1

註：1. 2. 年齡標準化率¹係使用 1976 年世界標準人口為標準人口，年齡標準化率²係使用 2000 年世界標準人口為標準人口。

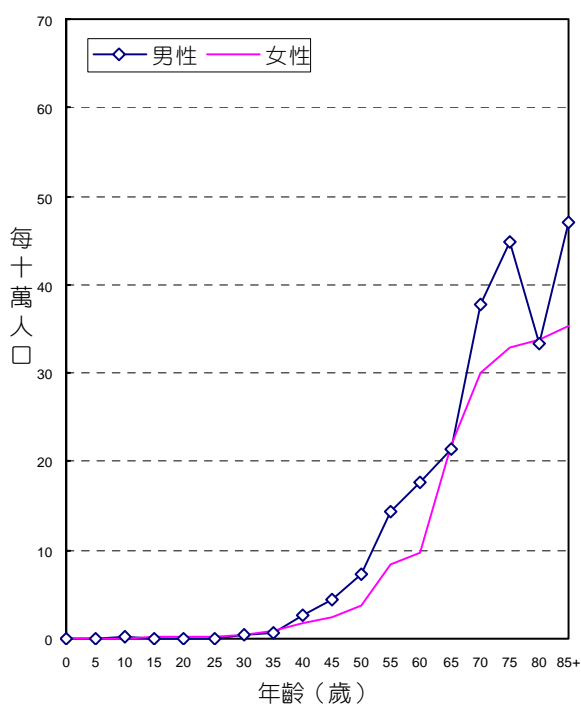

年齡別發生率，民國93年

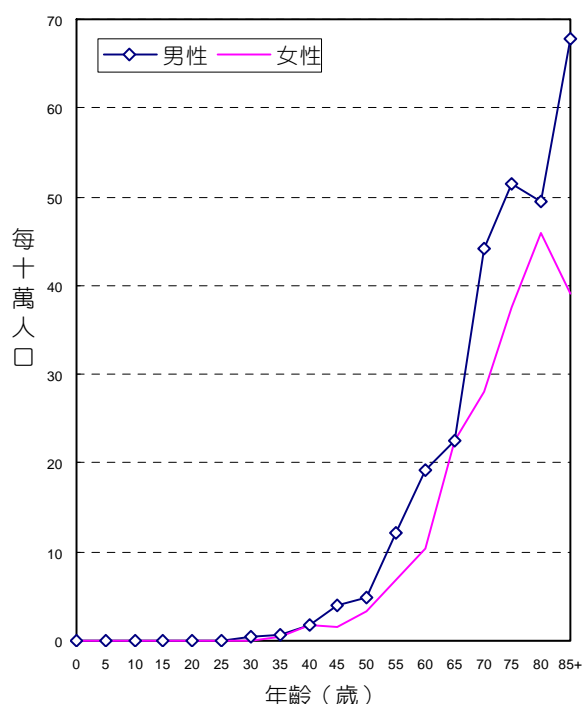

年齡別死亡率，民國93年

診斷依據與組織形態

1,117位胰惡性腫瘤個案中，經細胞學或組織病理證實者為708位，證實率為63.38%，其中男性證實率為62.73%，女性證實率為64.27%。

男、女性患者的組織形態分佈，均以腺癌最為常見，分別占男性個案之56.37%，女性個案之54.97%。

組織形態	男			女		
	個案數	百分比	證實個案數	個案數	百分比	證實個案數
腺癌	363	56.37	343	260	54.97	252
腺泡細胞癌	5	0.78	5	3	0.63	3
胰島細胞癌	3	0.47	3	4	0.85	2
其他明示癌	12	1.86	11	16	3.38	15
未明示癌	61	9.47	30	57	12.05	24
未明示之惡性腫瘤	198	30.75	10	131	27.70	6
惡性淋巴瘤	2	0.31	2	2	0.42	2
總計	644	100.00	404	473	100.00	304

申報治療方式

1,117位胰惡性腫瘤個案接受治療之情形，男性以化學藥物治療者最多，占644位個案之34.01%；女性也以化學藥物治療者最多，占473位個案之31.50%。

申報治療方式*	男		女	
	治療人數	百分比	治療人數	百分比
手術治療	144	22.36	119	25.16
放射線治療	68	10.56	47	9.94
化學藥物治療	219	34.01	149	31.50
荷爾蒙治療	1	0.16	-	-
未治療	115	17.86	106	22.41
支持、其他治療	294	45.65	193	40.80

申報治療方式*：每名個案所接受之治療方式均分別計數。

後腹膜腔及腹膜

ICD-O-FT T-158
ICD-O-3 C480
ICD-9 158

民國93年，後腹膜腔及腹膜惡性腫瘤發生個案數占全部惡性腫瘤發生個案數的0.20%，當年因此惡性腫瘤死亡人數占全部惡性腫瘤死亡人數的0.37%。發生率的排名於男性為第29位、女性為第28位；死亡率的排名於男性為第23位、女性為第20位。民國93年初次診斷為後腹膜腔及腹膜惡性腫瘤者共計133人，占消化器官及腹膜(ICD-O-3 C15 - C26, C48)個案數的0.49%；當年死因為後腹膜腔及腹膜惡性腫瘤者共計134人。

項 目	發生個案	
	男性	女性
個案數(人)	64	69
年齡中位數	51	49
粗率(每10萬人口)	0.55	0.62
年齡標準化率 ¹ (每10萬人口)	0.56	0.63
年齡標準化率 ² (每10萬人口)	0.56	0.60
性別比(年齡標準化率)	0.93	1

項 目	死亡個案	
	男性	女性
個案數(人)	54	80
年齡中位數	71	70
粗率(每10萬人口)	0.47	0.72
年齡標準化率 ¹ (每10萬人口)	0.35	0.54
年齡標準化率 ² (每10萬人口)	0.41	0.62
性別比(年齡標準化率)	0.66	1

註：1. 2.年齡標準化率¹係使用1976年世界標準人口為標準人口，年齡標準化率²係使用2000年世界標準人口為標準人口。

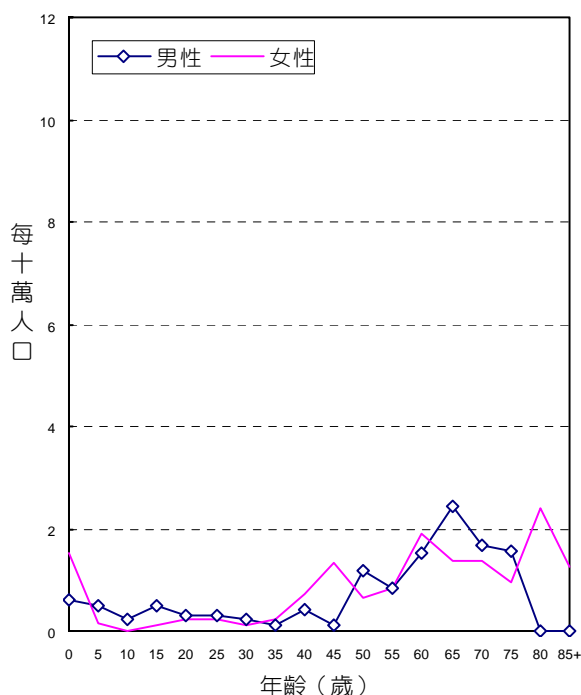

年齡別發生率，民國93年

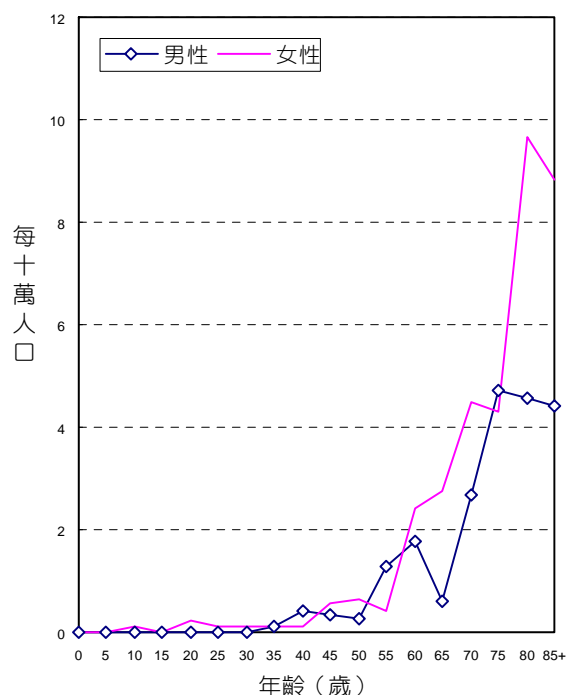

年齡別死亡率，民國93年

診斷依據與組織形態

133位後腹膜腔及腹膜惡性腫瘤個案中，經細胞學或組織病理證實者為120位，證實率為90.23%，其中男性證實率為92.19%，女性證實率為88.41%。

男性患者的組織形態分佈，以胚細胞瘤和惡性畸胎瘤最為常見，占男性個案之25.00%。女性患者的組織形態分佈，以脂肪肉瘤最為常見，占女性個案之27.54%。

組織形態	男			女		
	個案數	百分比	證實個案數	個案數	百分比	證實個案數
脂肪肉瘤	11	17.19	10	19	27.54	19
平滑肌肉瘤	6	9.38	6	12	17.39	12
惡性纖維組織細胞瘤	6	9.38	6	2	2.90	2
周遍原始神經外胚層腫瘤	6	9.38	6	4	5.80	4
胚細胞瘤和惡性畸胎瘤	16	25.00	14	7	10.14	6
惡性間皮瘤	4	6.25	4	7	10.14	7
明示之肉瘤	3	4.69	3	8	11.59	8
未明示之肉瘤	7	10.94	6	2	2.90	2
惡性淋巴瘤	1	1.56	1	1	1.45	-
其他惡性腫瘤	4	6.25	3	7	10.14	1
總計	64	100.00	59	69	100.00	61

申報治療方式

133位後腹膜腔及腹膜惡性腫瘤個案接受治療之情形，男性以手術治療者最多，占64位個案之62.50%；女性也以手術治療者最多，占69位個案之69.57%。

申報治療方式*	男		女	
	治療人數	百分比	治療人數	百分比
手術治療	40	62.50	48	69.57
放射線治療	14	21.88	3	4.35
化學藥物治療	22	34.38	17	24.64
未治療	8	12.50	9	13.04
支持、其他治療	6	9.38	5	7.25

申報治療方式*：每名個案所接受之治療方式均分別計數。

消化器官之其他部位及與腹膜分界不明部位

ICD-O-FT T-159

ICD-O-3 C26

ICD-9 159

民國93年，消化器官不明部位惡性腫瘤發生個案數占全部惡性腫瘤發生個案數的0.04%，當年因此惡性腫瘤死亡人數占全部惡性腫瘤死亡人數的0.26%。發生率的排名於男性為第35位、女性為第35位；死亡率的排名於男性為第22位、女性為第26位。民國93年初次診斷為消化器官不明部位惡性腫瘤者共計29人，占消化器官及腹膜(ICD-O-3 C15 - C26, C48)個案數的0.11%；當年死因為消化器官不明部位惡性腫瘤者共計93人。

項 目	發生個案		項 目	死亡個案	
	男性	女性		男性	女性
個案數(人)	15	14	個案數(人)	54	39
年齡中位數	71	68	年齡中位數	70	70
粗率(每10萬人口)	0.13	0.13	粗率(每10萬人口)	0.47	0.35
年齡標準化率 ¹ (每10萬人口)	0.11	0.10	年齡標準化率 ¹ (每10萬人口)	0.37	0.25
年齡標準化率 ² (每10萬人口)	0.12	0.12	年齡標準化率 ² (每10萬人口)	0.43	0.29
性別比(年齡標準化率)	1.00	1	性別比(年齡標準化率)	1.48	1

註：1. 2. 年齡標準化率¹係使用 1976 年世界標準人口為標準人口，年齡標準化率²係使用 2000 年世界標準人口為標準人口。

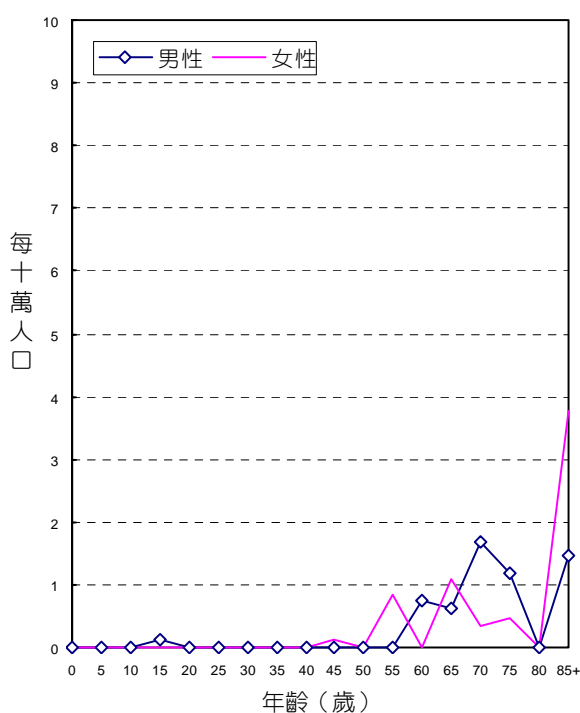

年齡別發生率，民國93年

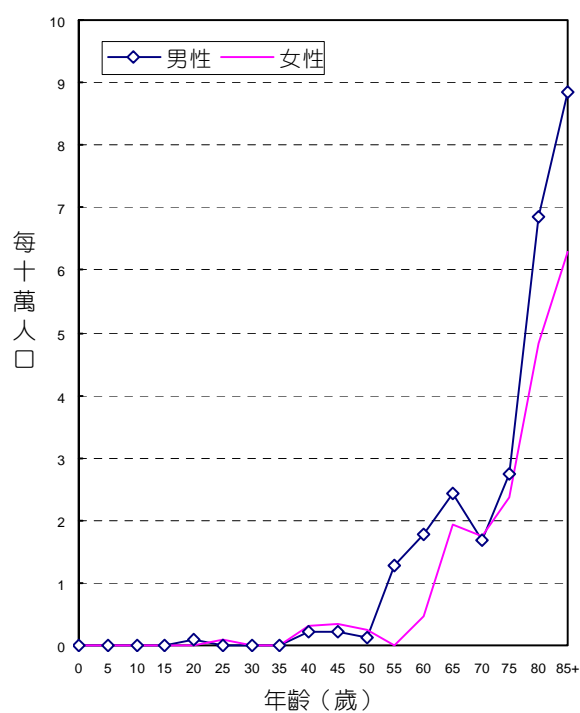

年齡別死亡率，民國93年

診斷依據與組織形態

29位消化器官不明部位惡性腫瘤個案中，經細胞學或組織病理證實者為25位，證實率為86.21%，其中男性證實率為93.33%，女性證實率為78.57%。

男性患者的組織形態分佈，以明示之肉瘤最為常見，占男性個案之53.33%。女性患者的組織形態分佈，以腺癌、明示之肉瘤最為常見，分別占女性個案之35.71%。

組織形態	男			女		
	個案數	百分比	證實個案數	個案數	百分比	證實個案數
腺癌	4	26.67	3	5	35.71	5
明示之肉瘤	8	53.33	8	5	35.71	5
惡性淋巴瘤	3	20.00	3	1	7.14	1
其他惡性腫瘤	-	-	-	3	21.43	-
總計	15	100.00	14	14	100.00	11

申報治療方式

29位消化器官不明部位惡性腫瘤個案接受治療之情形，男性以手術治療者最多，占15位個案之53.33%；女性以手術治療者最多，占14位個案之35.71%。

申報治療方式*	男		女	
	治療人數	百分比	治療人數	百分比
手術治療	8	53.33	5	35.71
放射線治療	-	-	1	7.14
化學藥物治療	4	26.67	3	21.43
免疫治療	1	6.67	-	-
未治療	1	6.67	2	14.29
支持、其他治療	4	26.67	6	42.86

申報治療方式*：每名個案所接受之治療方式均分別計數。

鼻腔、副竇、中耳及內耳

ICD-O-FT T-160

ICD-O-3 C30 - C31

ICD-9 160

民國93年，鼻腔、副竇、中耳及內耳惡性腫瘤發生個案數占全部惡性腫瘤發生個案數的0.28%，當年因此惡性腫瘤死亡人數占全部惡性腫瘤死亡人數的0.09%。發生率的排名於男性為第24位、女性為第30位；死亡率的排名於男性為第28位、女性為第31位。民國93年初次診斷為鼻腔、副竇、中耳及內耳惡性腫瘤者共計193人，占呼吸系統及胸腔內器官(ICD-O-3 C30 - C39)個案數的2.12%；當年死因為鼻腔、副竇、中耳及內耳惡性腫瘤者共計33人。

項 目	發生個案	
	男性	女性
個案數(人)	134	59
年齡中位數	59	56
粗率(每10萬人口)	1.16	0.53
年齡標準化率 ¹ (每10萬人口)	0.96	0.43
年齡標準化率 ² (每10萬人口)	1.06	0.47
性別比(年齡標準化率)	2.26	1

項 目	死亡個案	
	男性	女性
個案數(人)	22	11
年齡中位數	55	64
粗率(每10萬人口)	0.19	0.10
年齡標準化率 ¹ (每10萬人口)	0.16	0.08
年齡標準化率 ² (每10萬人口)	0.18	0.09
性別比(年齡標準化率)	2.00	1

註：1. 2.年齡標準化率¹係使用 1976 年世界標準人口為標準人口，年齡標準化率²係使用 2000 年世界標準人口為標準人口。

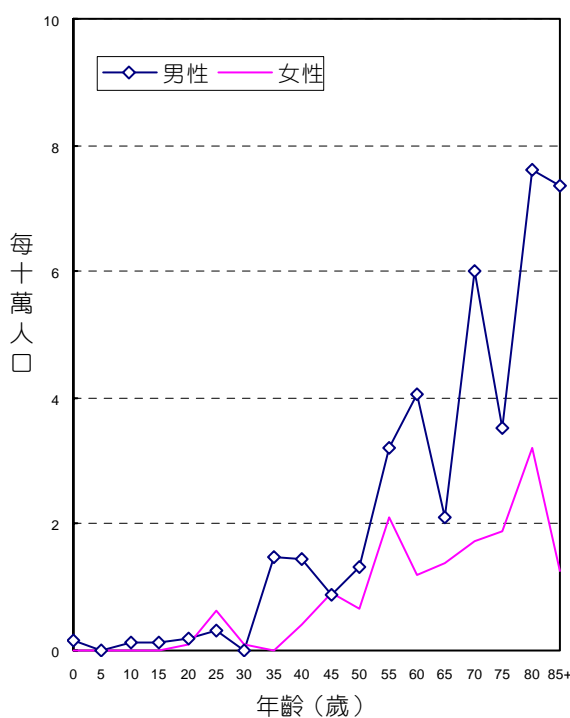

年齡別發生率，民國93年

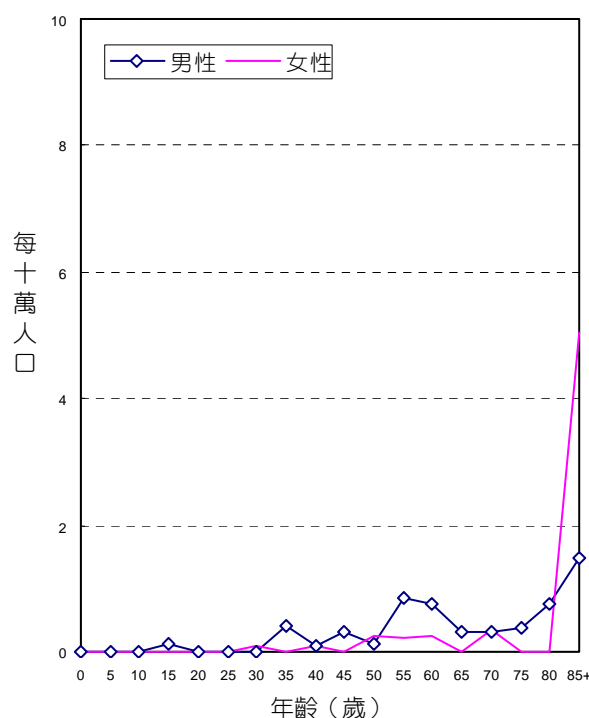

年齡別死亡率，民國93年

診斷依據與組織形態

193位鼻腔、副竇、中耳及內耳惡性腫瘤個案中，經細胞學或組織病理證實者為192位，證實率為99.48%，其中男性證實率為100.00%，女性證實率為98.31%。

男性患者的組織形態分佈，以鱗狀細胞癌最為常見，占男性個案之46.27%。女性患者的組織形態分佈，也以鱗狀細胞癌最為常見，占女性個案之33.90%。

組織形態	男			女		
	個案數	百分比	證實個案數	個案數	百分比	證實個案數
鱗狀細胞癌	62	46.27	62	20	33.90	20
腺癌	10	7.46	10	10	16.95	10
小細胞癌	3	2.24	3	-	-	-
小唾液腺癌	2	1.49	2	1	1.69	1
其他明示癌	3	2.24	3	5	8.47	5
未明示癌	7	5.22	7	5	8.47	5
惡性黑色素瘤	7	5.22	7	4	6.78	4
明示之肉瘤	8	5.97	8	4	6.78	4
惡性淋巴瘤	30	22.39	30	8	13.56	8
漿細胞瘤	-	-	-	1	1.69	1
其他惡性腫瘤	2	1.49	2	1	1.69	-
總計	134	100.00	134	59	100.00	58

申報治療方式

193位鼻腔、副竇、中耳及內耳惡性腫瘤個案接受治療之情形，男性以放射線治療者最多，占134位個案之52.99%；女性以手術治療者最多，占59位個案之59.32%。

申報治療方式*	男		女	
	治療人數	百分比	治療人數	百分比
手術治療	70	52.24	35	59.32
放射線治療	71	52.99	24	40.68
化學藥物治療	59	44.03	20	33.90
荷爾蒙治療	1	0.75	-	-
未治療	12	8.96	8	13.56
支持、其他治療	16	11.94	4	6.78

申報治療方式*：每名個案所接受之治療方式均分別計數。

喉

ICD-O-FT T-161
 ICD-O-3 C32
 ICD-9 161

民國93年，喉惡性腫瘤發生個案數占全部惡性腫瘤發生個案數的0.77%，當年因此惡性腫瘤死亡人數占全部惡性腫瘤死亡人數的0.54%。發生率的排名於男性為第14位、女性為第33位；死亡率的排名於男性為第15位、女性為第32位。民國93年初次診斷為喉惡性腫瘤者共計523人，占呼吸系統及胸腔內器官(ICD-O-3 C30 - C39)個案數的5.75%；當年死因為喉惡性腫瘤者共計196人。

項 目	發生個案	
	男性	女性
個案數(人)	493	30
年齡中位數	64	65
粗率(每10萬人口)	4.27	0.27
年齡標準化率 ¹ (每10萬人口)	3.44	0.20
年齡標準化率 ² (每10萬人口)	3.83	0.23
性別比(年齡標準化率)	16.65	1

項 目	死亡個案	
	男性	女性
個案數(人)	185	11
年齡中位數	69	79
粗率(每10萬人口)	1.60	0.10
年齡標準化率 ¹ (每10萬人口)	1.22	0.07
年齡標準化率 ² (每10萬人口)	1.40	0.08
性別比(年齡標準化率)	17.50	1

註：1. 2. 年齡標準化率¹係使用 1976 年世界標準人口為標準人口，年齡標準化率²係使用 2000 年世界標準人口為標準人口。

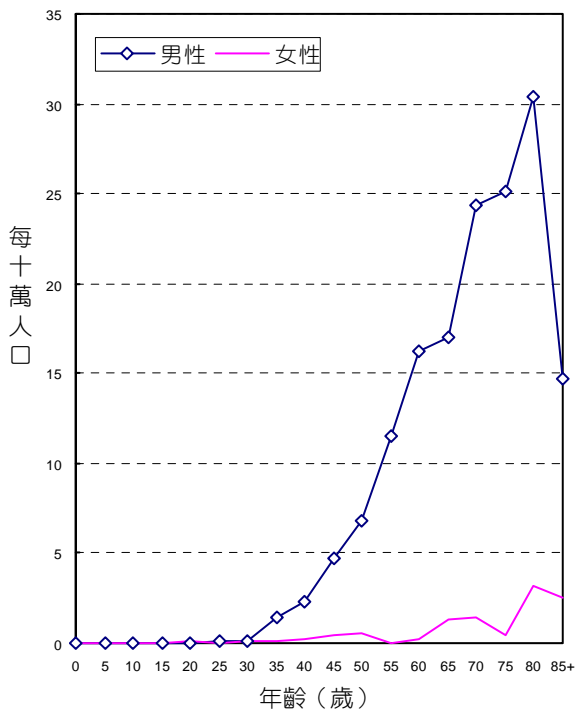

年齡別發生率，民國93年

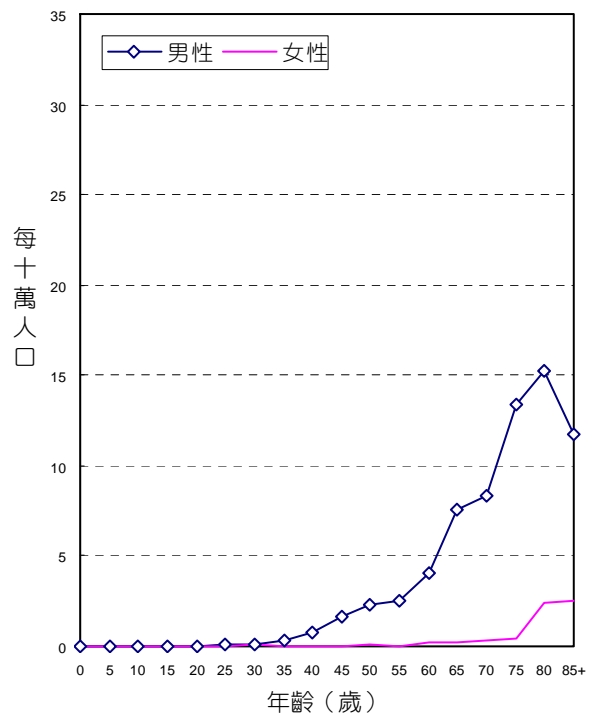

年齡別死亡率，民國93年

診斷依據與組織形態

523位喉惡性腫瘤個案中，經細胞學或組織病理證實者為501位，證實率為95.79%，其中男性證實率為96.15%，女性證實率為90.00%。

男、女性患者的組織形態分佈，均以鱗狀細胞癌最為常見，分別占男性個案之93.10%，女性個案之73.33%。

組織形態	男			女		
	個案數	百分比	證實個案數	個案數	百分比	證實個案數
鱗狀細胞癌	459	93.10	458	22	73.33	22
小細胞癌	1	0.20	1	-	-	-
其他明示癌	8	1.62	8	3	10.00	3
未明示癌	8	1.62	4	1	3.33	1
明示之肉瘤	1	0.20	1	-	-	-
未明示之肉瘤	1	0.20	1	-	-	-
惡性淋巴瘤	-	-	-	1	3.33	1
其他惡性腫瘤	15	3.04	1	3	10.00	-
總計	493	100.00	474	30	100.00	27

申報治療方式

523位喉惡性腫瘤個案接受治療之情形，男性以手術治療者最多，占493位個案之56.59%；女性以放射線治療者最多，占30位個案之56.67%。

申報治療方式*	男		女	
	治療人數	百分比	治療人數	百分比
手術治療	279	56.59	14	46.67
放射線治療	242	49.09	17	56.67
化學藥物治療	99	20.08	8	26.67
未治療	51	10.34	4	13.33
支持、其他治療	56	11.36	3	10.00

申報治療方式*：每名個案所接受之治療方式均分別計數。

肺、支氣管及氣管

ICD-O-FT T-162

ICD-O-3 C33 - C34

ICD-9 162

民國93年，肺、支氣管及氣管惡性腫瘤發生個案數占全部惡性腫瘤發生個案數的11.99%，當年因此惡性腫瘤死亡人數占全部惡性腫瘤死亡人數的19.67%。發生率的排名於男性為第3位、女性為第4位；死亡率的排名於男性為第2位、女性為第1位。民國93年初次診斷為肺、支氣管及氣管惡性腫瘤者共計8,142人，占呼吸系統及胸腔內器官(ICD-O-3 C30 - C39)個案數的89.49%；當年死因為肺、支氣管及氣管惡性腫瘤者共計7,153人。

項 目	發生個案	
	男性	女性
個案數(人)	5,537	2,605
年齡中位數	72	68
粗率(每10萬人口)	47.97	23.37
年齡標準化率 ¹ (每10萬人口)	36.39	17.93
年齡標準化率 ² (每10萬人口)	42.12	20.35
性別比(年齡標準化率)	2.07	1

項 目	死亡個案	
	男性	女性
個案數(人)	4,961	2,192
年齡中位數	73	70
粗率(每10萬人口)	42.98	19.66
年齡標準化率 ¹ (每10萬人口)	31.85	14.58
年齡標準化率 ² (每10萬人口)	37.50	16.97
性別比(年齡標準化率)	2.21	1

註：1. 2. 年齡標準化率¹係使用 1976 年世界標準人口為標準人口，年齡標準化率²係使用 2000 年世界標準人口為標準人口。

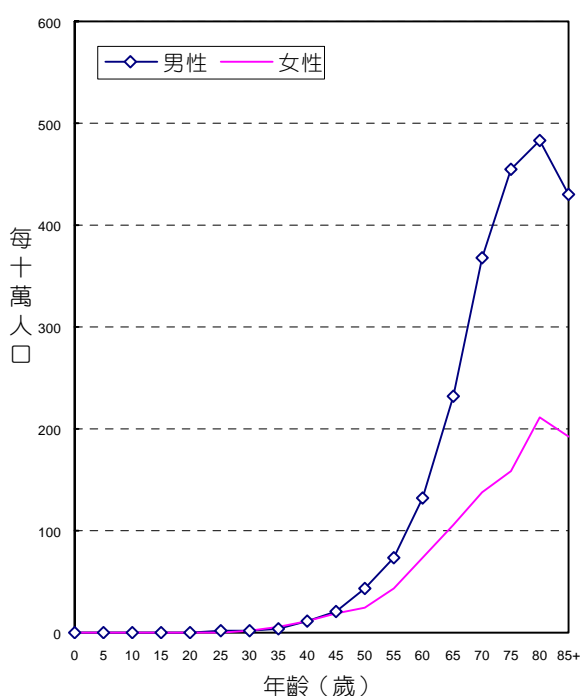

年齡別發生率，民國93年

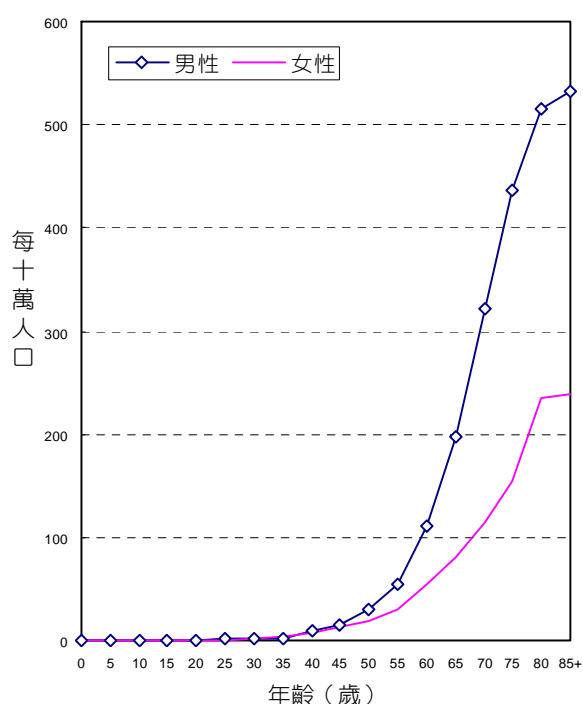

年齡別死亡率，民國93年

診斷依據與組織形態

8,142位肺、支氣管及氣管惡性腫瘤個案中，經細胞學或組織病理證實者為7,423位，證實率為91.17%，其中男性證實率為91.40%，女性證實率為90.67%。

男、女性患者的組織形態分佈，均以腺癌最為常見，分別占男性個案之34.46%，女性個案之62.99%。

組織形態	男			女		
	個案數	百分比	證實個案數	個案數	百分比	證實個案數
鱗狀細胞癌	1,542	27.85	1,528	225	8.64	223
腺癌	1,908	34.46	1,880	1,641	62.99	1,622
腺性鱗狀癌	116	2.09	116	31	1.19	31
大細胞癌	41	0.74	40	18	0.69	18
小細胞癌	687	12.41	677	91	3.49	87
神經內分泌癌	21	0.38	21	11	0.42	11
氣管腺體癌	37	0.67	36	26	1.00	26
細支氣管肺泡癌	8	0.14	8	13	0.50	13
其他明示癌	486	8.78	479	218	8.37	215
未明示癌	246	4.44	192	98	3.76	72
明示之肉瘤	15	0.27	14	6	0.23	6
未明示之肉瘤	3	0.05	3	-	-	-
惡性黑色素瘤	1	0.02	1	1	0.04	1
惡性淋巴瘤	13	0.23	13	5	0.19	5
其他惡性腫瘤	413	7.46	53	221	8.48	32
總計	5,537	100.00	5,061	2,605	100.00	2,362

申報治療方式

8,142位肺、支氣管及氣管惡性腫瘤個案接受治療之情形，男性以化學藥物治療者最多，占5,537位個案之47.14%；女性也以化學藥物治療者最多，占2,605位個案之50.71%。

申報治療方式*	男		女	
	治療人數	百分比	治療人數	百分比
手術治療	889	16.06	537	20.61
放射線治療	1,293	23.35	492	18.89
化學藥物治療	2,610	47.14	1,321	50.71
免疫治療	4	0.07	10	0.38
荷爾蒙治療	8	0.14	4	0.15
未治療	1,236	22.32	490	18.81
支持、其他治療	1,424	25.72	687	26.37

申報治療方式*：每名個案所接受之治療方式均分別計數。

胸膜

ICD-O-FT T-163
 ICD-O-3 C38.4
 ICD-9 163

民國93年，胸膜惡性腫瘤發生個案數占全部惡性腫瘤發生個案數的0.03%，胸膜惡性腫瘤死亡人數占全部惡性腫瘤死亡人數的0.06%。發生率的排名於男性為第35位、女性為第37位；死亡率的排名於男性為第30位、女性為第33位。民國93年初次診斷為胸膜惡性腫瘤者共計20人，占呼吸系統及胸腔內器官(ICD-O-3 C30 - C39)個案數的0.22%；當年死因為胸膜惡性腫瘤者共計21人。

項 目	發生個案	
	男性	女性
個案數(人)	16	4
年齡中位數	53	67
粗率(每10萬人口)	0.14	0.04
年齡標準化率 ¹ (每10萬人口)	0.11	0.03
年齡標準化率 ² (每10萬人口)	0.12	0.03
性別比(年齡標準化率)	4.00	1

項 目	死亡個案	
	男性	女性
個案數(人)	15	6
年齡中位數	74	73
粗率(每10萬人口)	0.13	0.05
年齡標準化率 ¹ (每10萬人口)	0.10	0.04
年齡標準化率 ² (每10萬人口)	0.12	0.05
性別比(年齡標準化率)	2.40	1

註：1. 2. 年齡標準化率¹係使用 1976 年世界標準人口為標準人口，年齡標準化率²係使用 2000 年世界標準人口為標準人口。

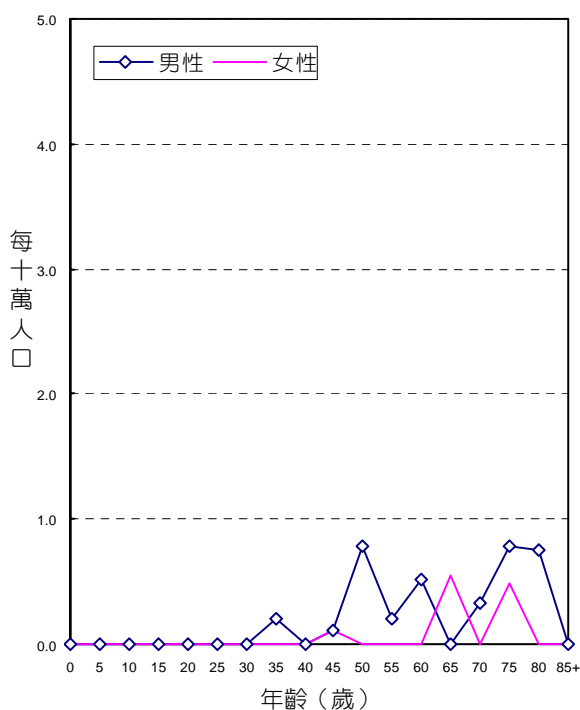

年齡別發生率，民國93年

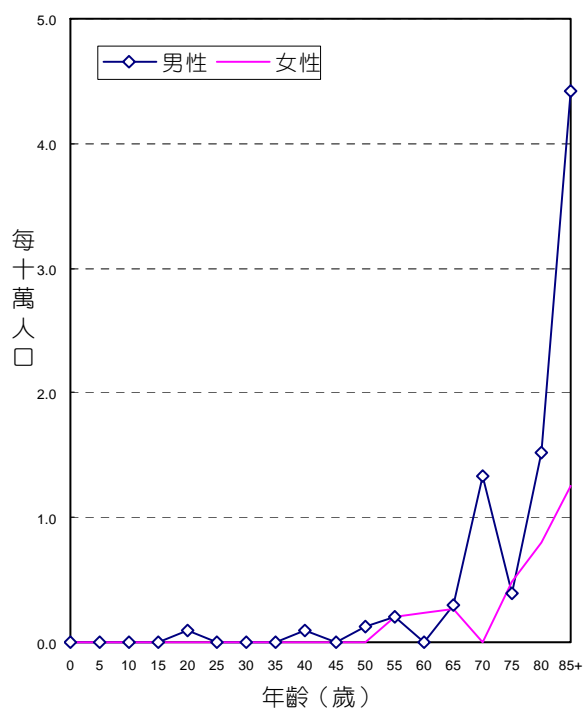

年齡別死亡率，民國93年

診斷依據與組織形態

20位胸膜惡性腫瘤個案中，經細胞學或組織病理證實者為20位，證實率為100.00%，其中男性證實率為100.00%，女性證實率為100.00%。

男、女性患者的組織形態分佈，均以惡性間皮瘤最為常見，分別占男性個案之100.00%，女性個案之100.00%。

組織形態	男			女		
	個案數	百分比	證實個案數	個案數	百分比	證實個案數
惡性間皮瘤	16	100.00	16	4	100.00	4
總計	16	100.00	16	4	100.00	4

申報治療方式

20位胸膜惡性腫瘤個案接受治療之情形，男性以手術治療、化學藥物治療者最多，分別占16位個案之31.25%；女性以手術治療者最多，占4位個案之75.00%。

申報治療方式*	男		女	
	治療人數	百分比	治療人數	百分比
手術治療	5	31.25	3	75.00
放射線治療	4	25.00	-	-
化學藥物治療	5	31.25	2	50.00
未治療	2	12.50	-	-
支持、其他治療	4	25.00	-	-

申報治療方式*：每名個案所接受之治療方式均分別計數。

胸腺、心臟及縱隔

ICD-O-FT T-164

ICD-O-3 C37 - C38(C38.4除外)

ICD-9 164

民國93年，胸腺、心臟及縱隔惡性腫瘤發生個案數占全部惡性腫瘤發生個案數的0.32%，當年因此惡性腫瘤死亡人數占全部惡性腫瘤死亡人數的0.31%。發生率的排名於男性為第25位、女性為第25位；死亡率的排名於男性為第19位、女性為第25位。民國93年初次診斷為胸腺、心臟及縱隔惡性腫瘤者共計220人，占呼吸系統及胸腔內器官(ICD-O-3 C30 - C39)個案數的2.42%；當年死因為胸腺、心臟及縱隔惡性腫瘤者共計113人。

項 目	發生個案		項 目	死亡個案	
	男性	女性		男性	女性
個案數(人)	127	93	個案數(人)	73	40
年齡中位數	51	52	年齡中位數	62	60
粗率(每10萬人口)	1.10	0.83	粗率(每10萬人口)	0.63	0.36
年齡標準化率 ¹ (每10萬人口)	0.93	0.75	年齡標準化率 ¹ (每10萬人口)	0.50	0.28
年齡標準化率 ² (每10萬人口)	1.00	0.77	年齡標準化率 ² (每10萬人口)	0.56	0.31
性別比(年齡標準化率)	1.30	1	性別比(年齡標準化率)	1.81	1

註：1. 2. 年齡標準化率¹係使用 1976 年世界標準人口為標準人口，年齡標準化率²係使用 2000 年世界標準人口為標準人口。

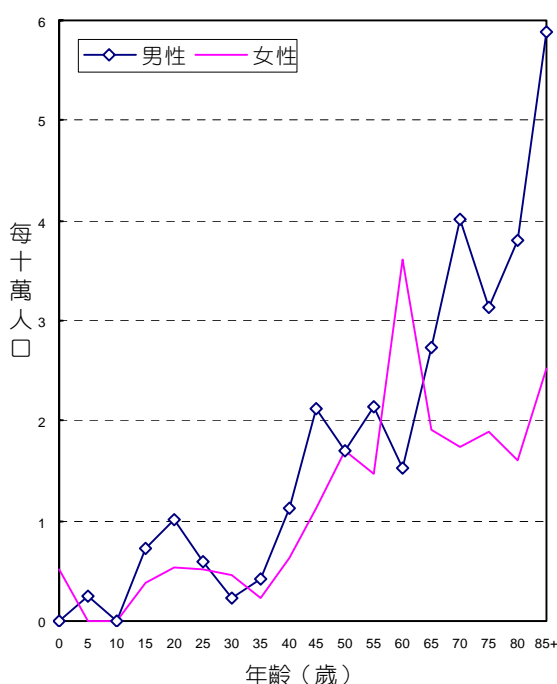

年齡別發生率，民國93年

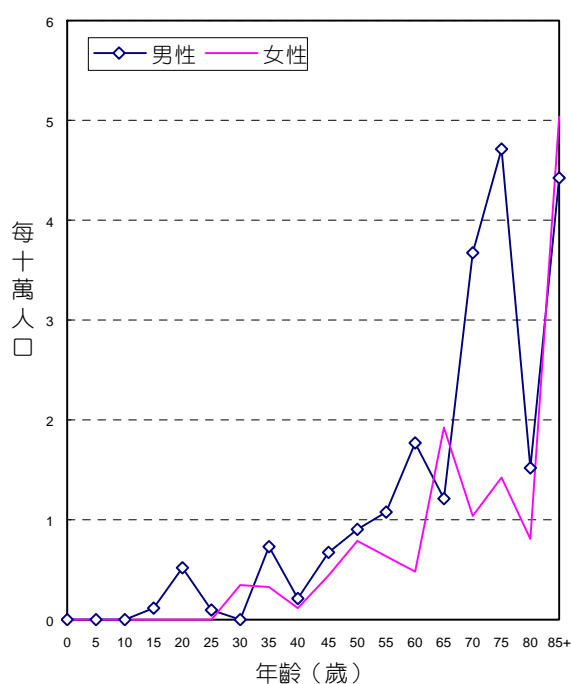

年齡別死亡率，民國93年

診斷依據與組織形態

220位胸腺、心臟及縱隔惡性腫瘤個案中，經細胞學或組織病理證實者為206位，證實率為93.64%，其中男性證實率為93.70%，女性證實率為93.55%。

男、女性患者的組織形態分佈，均以惡性胸腺瘤及胸腺癌最為常見，分別占男性個案之55.12%，女性個案之63.44%。

組織形態	男			女		
	個案數	百分比	證實個案數	個案數	百分比	證實個案數
惡性胸腺瘤及胸腺癌	70	55.12	68	59	63.44	57
胚細胞瘤和惡性畸胎瘤	13	10.24	12	1	1.08	1
其他明示癌	7	5.51	7	2	2.15	2
未明示癌	6	4.72	6	6	6.45	6
神經原惡性腫瘤	4	3.15	4	5	5.38	5
明示之肉瘤	6	4.72	6	1	1.08	1
未明示之肉瘤	2	1.57	2	-	-	-
惡性淋巴瘤	13	10.24	13	15	16.13	15
其他惡性腫瘤	6	4.72	1	4	4.30	-
總計	127	100.00	119	93	100.00	87

申報治療方式

220位胸腺、心臟及縱隔惡性腫瘤個案接受治療之情形，男性以化學藥物治療者最多，占127位個案之49.61%；女性以手術治療、化學藥物治療者最多，分別占93位個案之45.16%。

申報治療方式*	男		女	
	治療人數	百分比	治療人數	百分比
手術治療	62	48.82	42	45.16
放射線治療	56	44.09	32	34.41
化學藥物治療	63	49.61	42	45.16
荷爾蒙治療	1	0.79	2	2.15
未治療	18	14.17	7	7.53
支持、其他治療	12	9.45	14	15.05

申報治療方式*：每名個案所接受之治療方式均分別計數。

造血系統及網狀內皮系統 (白血病除外)

ICD-O-FT T-169 (M-98003 - M-99403除外)

ICD-O-3 C42 (M-98003 - M-99643, M-99803 - M-99863, M-99893除外)

民國93年，造血系統及網狀內皮系統惡性腫瘤(白血病除外)發生個案數占全部惡性腫瘤發生個案數的0.65%，發生率的排名於男性為第20位、女性為第22位。民國93年初次診斷為造血系統及網狀內皮系統惡性腫瘤(白血病除外)者共計438人。

項 目	發生個案	
	男性	女性
個案數(人)	258	180
年齡中位數	69	65
粗率(每10萬人口)	2.24	1.61
年齡標準化率 ¹ 每10萬人口)	1.77	1.31
年齡標準化率 ² 每10萬人口)	1.99	1.43
性別比(年齡標準化率)	1.39	1

註：1. 2. 年齡標準化率¹係使用 1976 年世界標準人口為標準人口，年齡標準化率²係使用 2000 年世界標準人口為標準人口。

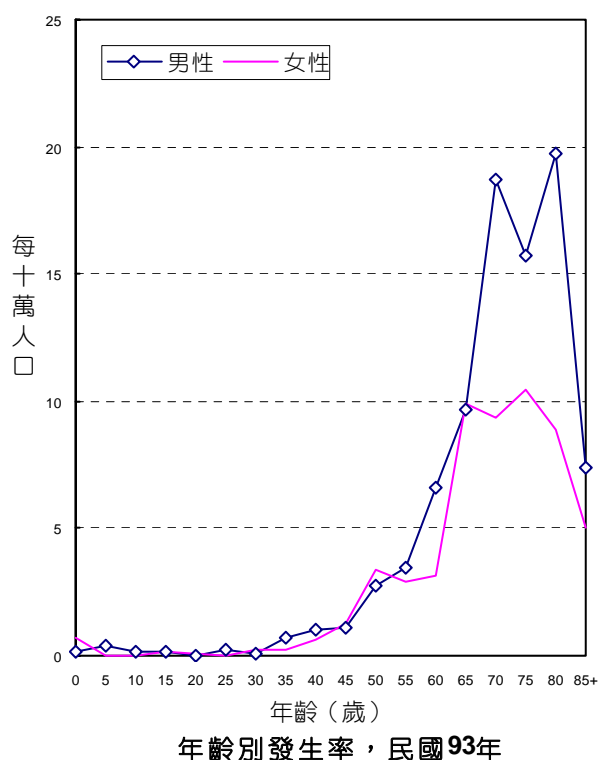

診斷依據與組織形態

438位造血系統及網狀內皮系統惡性腫瘤(白血病除外)個案中，經細胞學、血液學或組織病理證實者為400位，證實率為91.32%，其中男性證實率為91.47%，女性證實率為91.11%。

男、女性患者的組織形態分佈，均以多發性骨髓瘤最為常見，分別占男性個案之73.26%，女性個案之77.78%。

組織形態	男			女		
	個案數	百分比	證實個案數	個案數	百分比	證實個案數
多發性骨髓瘤	189	73.26	181	140	77.78	131
非何杰金氏淋巴瘤	49	18.99	47	33	18.33	30
何杰金氏淋巴瘤	1	0.39	1	1	0.56	1
其他惡性腫瘤	19	7.36	7	6	3.33	2
總計	258	100.00	236	180	100.00	164

申報治療方式

438位造血系統及網狀內皮系統惡性腫瘤(白血病除外)個案接受治療之情形，男性以化學藥物治療者最多，占258位個案之62.40%；女性也以化學藥物治療者最多，占180位個案之58.33%。

申報治療方式*	男		女	
	治療人數	百分比	治療人數	百分比
手術治療	30	11.63	20	11.11
放射線治療	50	19.38	41	22.78
化學藥物治療	161	62.40	105	58.33
免疫治療	6	2.33	1	0.56
荷爾蒙治療	2	0.78	5	2.78
未治療	41	15.89	28	15.56
支持、其他治療	80	31.01	55	30.56

申報治療方式*：每名個案所接受之治療方式均分別計數。

白血病

ICD-O-FT M-98003 - M-99403

ICD-O-3 M-98003 - M-99643 , M-99803 - M-99893

ICD-9 204-208

民國93年，白血病發生個案數占全部惡性腫瘤發生個案數的1.98%，白血病死亡人數占全部惡性腫瘤死亡人數的2.37%。發生率的排名於男性為第11位、女性為第11位；死亡率的排名於男性為第10位、女性為第9位。民國93年初次經顯微鏡檢診斷為白血病者共計1,347人；當年死因為白血病者共計860人。

項 目	發生個案	
	男性	女性
個案數(人)	797	550
年齡中位數	57	54
粗率(每10萬人口)	6.91	4.93
年齡標準化率 ¹ (每10萬人口)	6.34	4.54
年齡標準化率 ² (每10萬人口)	6.62	4.71
性別比(年齡標準化率)	1.41	1

項 目	死亡個案	
	男性	女性
個案數(人)	526	334
年齡中位數	66	61
粗率(每10萬人口)	4.56	3.00
年齡標準化率 ¹ (每10萬人口)	3.88	2.56
年齡標準化率 ² (每10萬人口)	4.24	2.76
性別比(年齡標準化率)	1.54	1

註：1. 2. 年齡標準化率¹係使用 1976 年世界標準人口為標準人口，年齡標準化率²係使用 2000 年世界標準人口為標準人口。

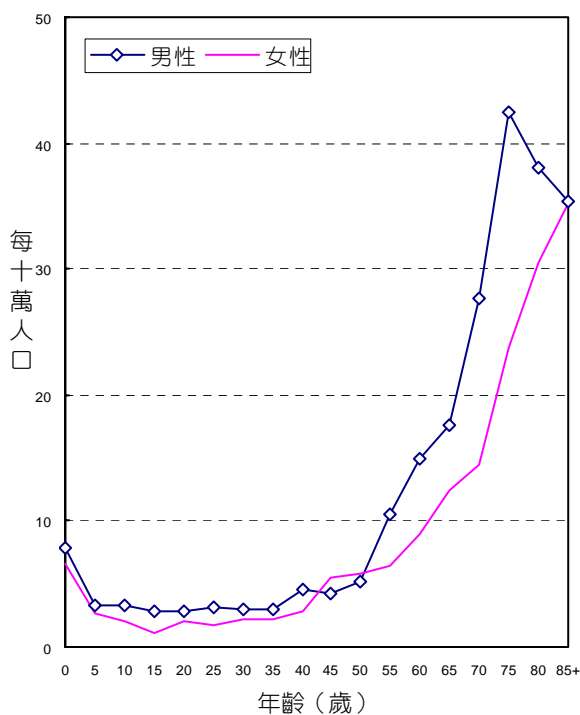

年 齡 別 發 生 率 ， 民 國 93 年

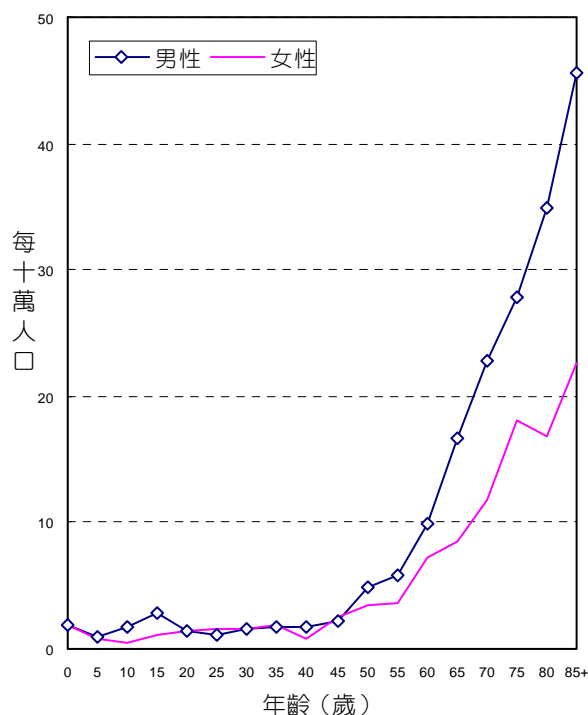

年 齡 別 死 亡 率 ， 民 國 93 年

診斷依據與組織形態

1,347位白血病個案中，經細胞學或組織病理證實者為1,257位，證實率為93.32%，其中男性證實率為94.23%，女性證實率為92.00%。

男、女性患者的組織形態分佈，均以急性骨髓樣白血病最為常見，分別占男性個案之37.39%，女性個案之38.73%。

組織形態	男			女		
	個案數	百分比	證實個案數	個案數	百分比	證實個案數
急性骨髓樣白血病	298	37.39	289	213	38.73	210
慢性骨髓樣白血病	94	11.79	86	69	12.55	64
急性單核球白血病	17	2.13	17	8	1.45	7
急性淋巴芽細胞白血病	124	15.56	123	92	16.73	90
慢性淋巴球白血病	59	7.40	55	35	6.36	33
未明示之骨髓樣白血病	3	0.38	3	1	0.18	1
未明示之淋巴樣白血病	2	0.25	2	-	-	-
其他類型白血病	194	24.34	176	128	23.27	100
未明示之白血病	6	0.75	-	4	0.73	1
總計	797	100.00	751	550	100.00	506

申報治療方式

1,347位白血病個案接受治療之情形，男性以化學藥物治療者最多，占797位個案之61.23%；女性也以化學藥物治療者最多，占550位個案之63.64%。

申報治療方式*	男		女	
	治療人數	百分比	治療人數	百分比
手術治療	17	2.13	8	1.45
放射線治療	25	3.14	16	2.91
化學藥物治療	488	61.23	350	63.64
免疫治療	13	1.63	5	0.91
荷爾蒙治療	10	1.25	7	1.27
未治療	157	19.70	91	16.55
支持、其他治療	223	27.98	169	30.73

申報治療方式*：每名個案所接受之治療方式均分別計數。

急性淋巴芽細胞白血病

ICD-O-FT M-98213, M-98243

ICD-O-3 M-98353 - M-98373

民國 93 年，初次經顯微鏡檢診斷為急性淋巴芽細胞白血病者共計 216 人，占白血病發生個案數的 16.36%。

項 目	發生個案	
	男性	女性
個案數(人)	124	92
年齡中位數	10	11
粗率(每10萬人口)	1.07	0.83
年齡標準化率 ¹ (每10萬人口)	1.55	1.21
年齡標準化率 ² (每10萬人口)	1.32	1.03
性別比(年齡標準化率)	1.28	1

註：1. 2. 年齡標準化率¹係使用 1976 年世界標準人口為標準人口，年齡標準化率²係使用 2000 年世界標準人口為標準人口。

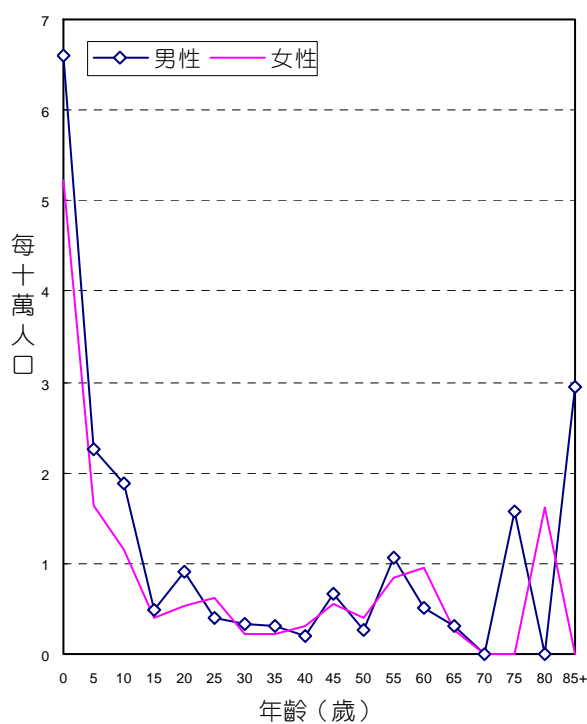

申報治療方式

216 位急性淋巴芽細胞白血病個案接受治療之情形，男性以化學藥物治療者最多，占 124 位個案之 89.52%；女性也以化學藥物治療者最多，占 92 位個案之 88.04%。

申報治療方式*	男		女	
	治療人數	百分比	治療人數	百分比
手術治療	2	1.61	-	-
放射線治療	8	6.45	4	4.35
化學藥物治療	111	89.52	81	88.04
荷爾蒙治療	7	5.65	5	5.43
未治療	7	5.65	6	6.52
支持、其他治療	15	12.10	17	18.48

申報治療方式*：每名個案所接受之治療方式均分別計數。

慢性淋巴球白血病

ICD-O-FT M- 98233

ICD-O-3 M- 98233

民國 93 年，初次經顯微鏡檢診斷為慢性淋巴球白血病患者共計 94 人，占白血病發生個案數的 6.98%。

項 目	發生個案	
	男性	女性
個案數(人)	59	35
年齡中位數	68	64
粗率(每10萬人口)	0.51	0.31
年齡標準化率 ¹ (每10萬人口)	0.41	0.25
年齡標準化率 ² (每10萬人口)	0.46	0.28
性別比(年齡標準化率)	1.64	1

註：1. 2. 年齡標準化率¹係使用 1976 年世界標準人口為標準人口，年齡標準化率²係使用 2000 年世界標準人口為標準人口。

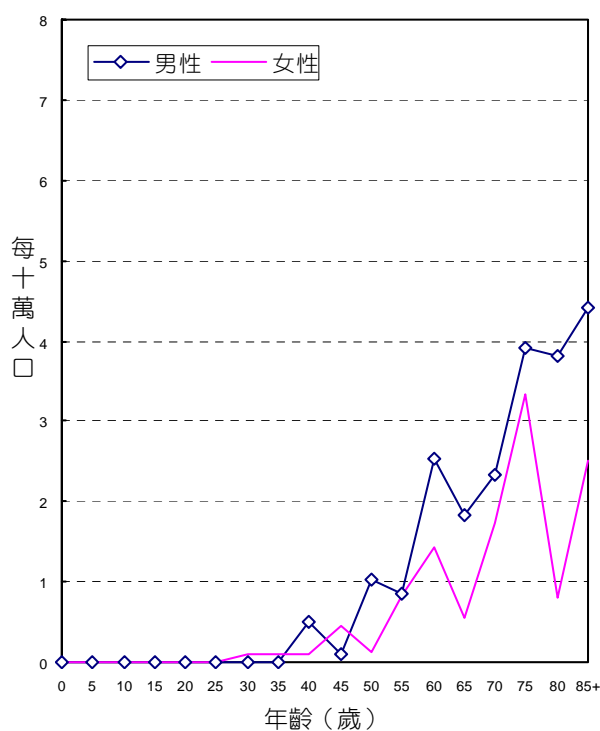

年齡別發生率，民國93年

申報治療方式

94 位慢性淋巴球白血病個案接受治療之情形，男性以化學藥物治療者最多，占 59 位個案之 54.24%；女性也以化學藥物治療者最多，占 35 位個案之 42.86%。

申報治療方式*	男		女	
	治療人數	百分比	治療人數	百分比
手術治療	2	3.39	1	2.86
放射線治療	2	3.39	1	2.86
化學藥物治療	32	54.24	15	42.86
荷爾蒙治療	-	-	1	2.86
未治療	18	30.51	12	34.29
支持、其他治療	12	20.34	9	25.71

申報治療方式*：每名個案所接受之治療方式均分別計數。

急性骨髓樣白血病

ICD-O-FT M- 98613

ICD-O-3 M- 98403 , M- 98613 , M- 98663 , M- 98673 , M- 98713 - M- 98743 ,
M- 98953 - M- 98973 , M- 99203

民國 93 年，初次經顯微鏡檢診斷為急性骨髓樣白血病者共計 511 人，占白血
病發生個案數的 37.94%。

項 目	發生個案	
	男性	女性
個案數(人)	298	213
年齡中位數	62	54
粗率(每10萬人口)	2.58	1.91
年齡標準化率 ¹ (每10萬人口)	2.16	1.61
年齡標準化率 ² (每10萬人口)	2.37	1.73
性別比(年齡標準化率)	1.37	1

註：1. 2. 年齡標準化率¹係使用 1976 年世界標準人口為標準人口，年齡標準化率²係使用 2000 年世界標準人口為標準人口。

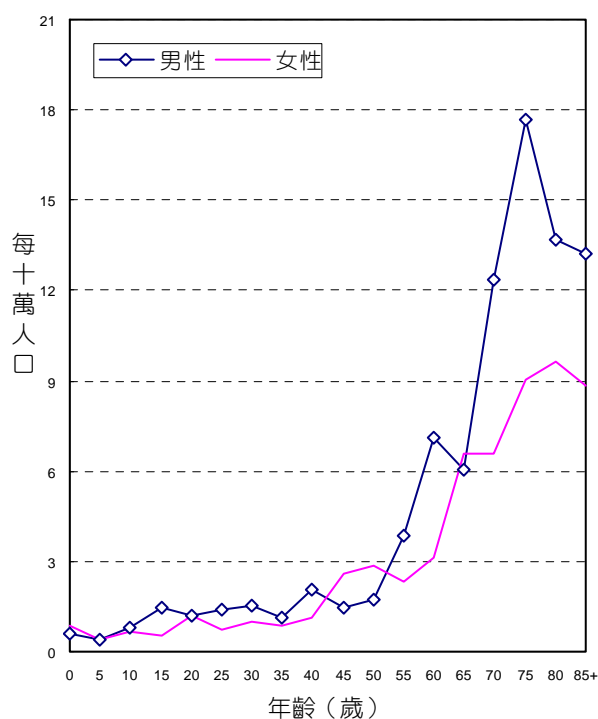

年齡別發生率，民國 93 年

申報治療方式

511 位急性骨髓樣白血病個案接受治療之情形，男性以化學藥物治療者最多，占 298 位個案之 69.13%；女性也以化學藥物治療者最多，占 213 位個案之 78.40%。

申報治療方式*	男		女	
	治療人數	百分比	治療人數	百分比
手術治療	5	1.68	1	0.47
放射線治療	10	3.36	5	2.35
化學藥物治療	206	69.13	167	78.40
免疫治療	1	0.34	1	0.47
荷爾蒙治療	1	0.34	-	-
未治療	48	16.11	19	8.92
支持、其他治療	84	28.19	64	30.05

申報治療方式*：每名個案所接受之治療方式均分別計數。

慢性骨髓樣白血病

ICD-O-FT M-98633

ICD-O-3 M-98633, M-98753, M-98763, M-99453, M-99463, M-99633

民國 93 年，初次經顯微鏡檢診斷為慢性骨髓樣白血病者共計 163 人，占白血病發生個案數的 12.10%。

項 目	發生個案	
	男性	女性
個案數(人)	94	69
年齡中位數	52	52
粗率(每10萬人口)	0.81	0.62
年齡標準化率 ¹ (每10萬人口)	0.68	0.49
年齡標準化率 ² (每10萬人口)	0.75	0.55
性別比(年齡標準化率)	1.36	1

註：1. 2. 年齡標準化率¹係使用 1976 年世界標準人口為標準人口，年齡標準化率²係使用 2000 年世界標準人口為標準人口。

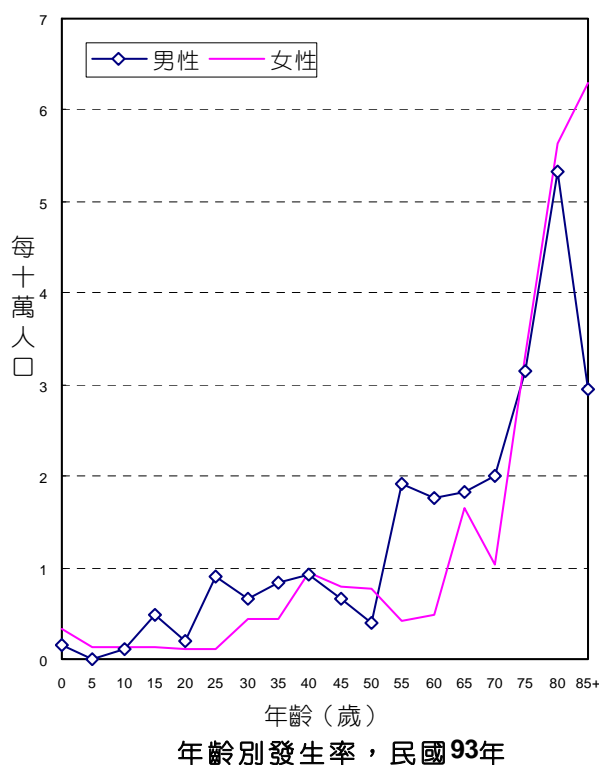

申報治療方式

163 位慢性骨髓樣白血病個案接受治療之情形，男性以化學藥物治療者最多，占 94 位個案之 63.83%；女性也以化學藥物治療者最多，占 69 位個案之 52.17%。

申報治療方式*	男		女	
	治療人數	百分比	治療人數	百分比
手術治療	2	2.13	4	5.80
放射線治療	3	3.19	3	4.35
化學藥物治療	60	63.83	36	52.17
免疫治療	6	6.38	3	4.35
荷爾蒙治療	1	1.06	-	-
未治療	16	17.02	16	23.19
支持、其他治療	27	28.72	23	33.33

申報治療方式*：每名個案所接受之治療方式均分別計數。

骨、關節及關節軟骨

ICD-O-FT T-170

ICD-O-3 C40 - C41

ICD-9 170

民國93年，骨、關節及關節軟骨惡性腫瘤發生個案數占全部惡性腫瘤發生個案數的0.19%，當年因此惡性腫瘤死亡人數占全部惡性腫瘤死亡人數的0.28%。發生率的排名於男性為第28位、女性為第29位；死亡率的排名於男性為第21位、女性為第24位。民國93年初次診斷為骨、關節及關節軟骨惡性腫瘤者共計131人；當年死因為骨、關節及關節軟骨惡性腫瘤者共計101人。

項 目	發生個案		項 目	死亡個案	
	男性	女性		男性	女性
個案數(人)	73	58	個案數(人)	59	42
年齡中位數	30	38	年齡中位數	60	64
粗率(每10萬人口)	0.63	0.52	粗率(每10萬人口)	0.51	0.38
年齡標準化率 ¹ (每10萬人口)	0.62	0.50	年齡標準化率 ¹ (每10萬人口)	0.42	0.31
年齡標準化率 ² (每10萬人口)	0.64	0.51	年齡標準化率 ² (每10萬人口)	0.46	0.34
性別比(年齡標準化率)	1.25	1	性別比(年齡標準化率)	1.35	1

註：1. 2. 年齡標準化率¹係使用 1976 年世界標準人口為標準人口，年齡標準化率²係使用 2000 年世界標準人口為標準人口。

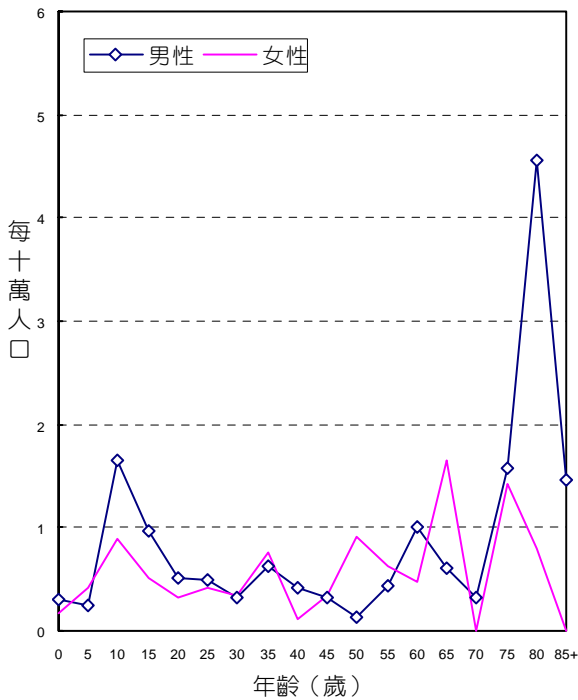

年齡別發生率，民國93年

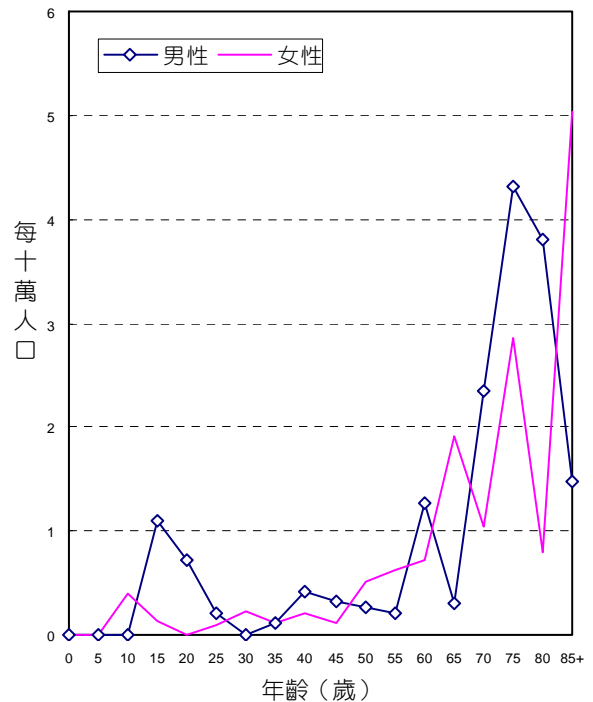

年齡別死亡率，民國93年

診斷依據與組織形態

131位骨、關節及關節軟骨惡性腫瘤個案中，經細胞學或組織病理證實者為121位，證實率為92.37%，其中男性證實率為93.15%，女性證實率為91.38%。

男、女性患者的組織形態分佈，均以骨肉瘤最為常見，分別占男性個案之45.21%，女性個案之39.66%。

組織形態	男			女		
	個案數	百分比	證實個案數	個案數	百分比	證實個案數
骨肉瘤	33	45.21	32	23	39.66	21
軟骨肉瘤	11	15.07	11	11	18.97	11
惡性骨巨大細胞瘤	2	2.74	1	3	5.17	3
Ewing 氏肉瘤	3	4.11	3	3	5.17	3
脊索瘤	6	8.22	6	5	8.62	4
惡性成釉細胞瘤	4	5.48	4	1	1.72	1
其他明示之肉瘤	9	12.33	9	8	13.79	8
未明示之肉瘤	2	2.74	2	2	3.45	2
其他惡性腫瘤	3	4.11	-	2	3.45	-
總計	73	100.00	68	58	100.00	53

申報治療方式

131位骨、關節及關節軟骨惡性腫瘤個案接受治療之情形，男性以手術治療者最多，占73位個案之61.64%；女性也以手術治療者最多，占58位個案之63.79%。

申報治療方式*	男		女	
	治療人數	百分比	治療人數	百分比
手術治療	45	61.64	37	63.79
放射線治療	13	17.81	11	18.97
化學藥物治療	32	43.84	22	37.93
未治療	10	13.70	6	10.34
支持、其他治療	9	12.33	10	17.24

申報治療方式*：每名個案所接受之治療方式均分別計數。

結締組織、軟組織及其他皮下組織

ICD-O-FT T-171

ICD-O-3 C47, C49

ICD-9 171

民國93年，結締組織、軟組織及其他皮下組織惡性腫瘤發生個案數占全部惡性腫瘤發生個案數的0.63%，當年因此惡性腫瘤死亡人數占全部惡性腫瘤死亡人數的0.34%。發生率的排名於男性為第21位、女性為第21位；死亡率的排名於男性為第18位、女性為第23位。民國93年初次診斷為結締組織、軟組織及其他皮下組織惡性腫瘤者共計426人；當年死因為結締組織、軟組織及其他皮下組織惡性腫瘤者共計122人。

項 目	發生個案	
	男性	女性
個案數(人)	238	188
年齡中位數	54	51
粗率(每10萬人口)	2.06	1.69
年齡標準化率 ¹ (每10萬人口)	1.82	1.45
年齡標準化率 ² (每10萬人口)	1.92	1.55
性別比(年齡標準化率)	1.24	1

項 目	死亡個案	
	男性	女性
個案數(人)	75	47
年齡中位數	57	54
粗率(每10萬人口)	0.65	0.42
年齡標準化率 ¹ (每10萬人口)	0.56	0.34
年齡標準化率 ² (每10萬人口)	0.60	0.38
性別比(年齡標準化率)	1.58	1

註：1. 2. 年齡標準化率¹係使用 1976 年世界標準人口為標準人口，年齡標準化率²係使用 2000 年世界標準人口為標準人口。

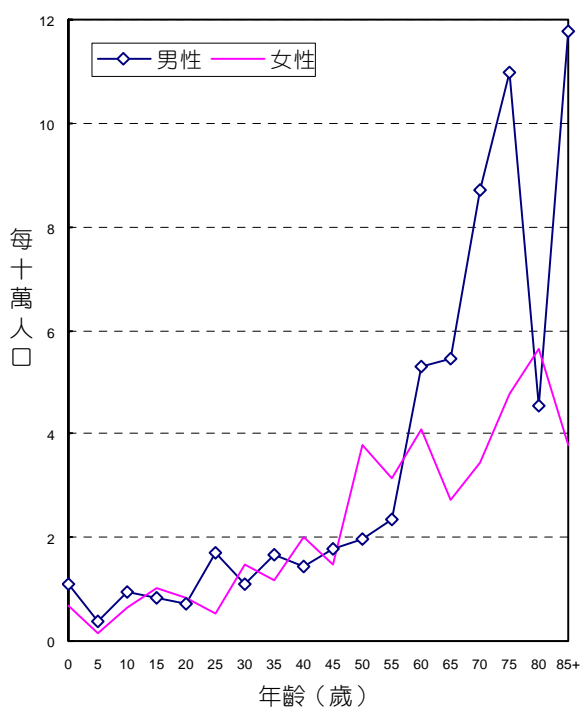

年齡別發生率，民國93年

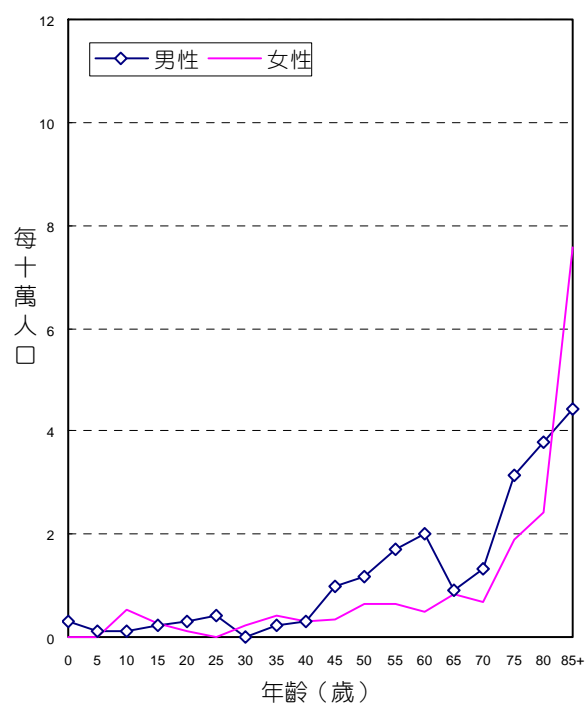

年齡別死亡率，民國93年

診斷依據與組織形態

426位結締組織、軟組織及其他皮下組織惡性腫瘤個案中，經細胞學或組織病理證實者為413位，證實率為96.95%，其中男性證實率為95.80%，女性證實率為98.40%。

男性患者的組織形態分佈，以脂肪肉瘤最為常見，占男性個案之21.85%。女性患者的組織形態分佈，以脂肪肉瘤最為常見，占女性個案之20.21%。

組織形態	男			女		
	個案數	百分比	證實個案數	個案數	百分比	證實個案數
惡性纖維組織細胞瘤和纖維肉瘤	44	18.49	44	37	19.68	37
脂肪肉瘤	52	21.85	52	38	20.21	38
平滑肌肉瘤	14	5.88	13	14	7.45	14
橫紋肌肉瘤	16	6.72	16	9	4.79	9
血管肉瘤	8	3.36	5	8	4.26	8
滑膜肉瘤	6	2.52	6	9	4.79	9
惡性神經鞘瘤(包含惡性 Schwann 氏細胞瘤)	8	3.36	7	13	6.91	13
周邊原始神經外胚層腫瘤	6	2.52	6	2	1.06	2
其他明示之肉瘤	26	10.92	26	22	11.70	22
未明示之肉瘤	22	9.24	21	13	6.91	13
惡性淋巴瘤	27	11.34	27	15	7.98	14
漿細胞瘤	1	0.42	-	1	0.53	1
明示癌	-	-	-	1	0.53	1
其他惡性腫瘤	8	3.36	5	6	3.19	4
總計	238	100.00	228	188	100.00	185

申報治療方式

426位結締組織、軟組織及其他皮下組織惡性腫瘤個案接受治療之情形，男性以手術治療者最多，占238位個案之73.95%；女性也以手術治療者最多，占188位個案之78.19%。

申報治療方式*	男		女	
	治療人數	百分比	治療人數	百分比
手術治療	176	73.95	147	78.19
放射線治療	80	33.61	64	34.04
化學藥物治療	65	27.31	44	23.40
免疫治療	1	0.42	-	-
荷爾蒙治療	1	0.42	-	-
未治療	22	9.24	11	5.85
支持、其他治療	25	10.50	32	17.02

申報治療方式*：每名個案所接受之治療方式均分別計數。

皮膚

ICD-O-FT T-173

ICD-O-3 C44

ICD-9 172, 173

民國93年，皮膚惡性腫瘤發生個案數占全部惡性腫瘤發生個案數的3.18%，當年因此惡性腫瘤死亡人數占全部惡性腫瘤死亡人數的0.62%。發生率的排名於男性為第9位、女性為第8位；死亡率的排名於男性為第16位、女性為第17位。民國93年初次診斷為皮膚惡性腫瘤者共計2,160人；當年死因為皮膚惡性腫瘤者共計225人。

項目	發生個案		項目	死亡個案	
	男性	女性		男性	女性
個案數(人)	1,195	965	個案數(人)	128	97
年齡中位數	69	70	年齡中位數	70	71
粗率(每10萬人口)	10.35	8.66	粗率(每10萬人口)	1.11	0.87
年齡標準化率 ¹ (每10萬人口)	8.00	6.49	年齡標準化率 ¹ (每10萬人口)	0.86	0.64
年齡標準化率 ² (每10萬人口)	9.21	7.54	年齡標準化率 ² (每10萬人口)	0.98	0.75
性別比(年齡標準化率)	1.22	1	性別比(年齡標準化率)	1.31	1

註：1. 2. 年齡標準化率¹係使用 1976 年世界標準人口為標準人口，年齡標準化率²係使用 2000 年世界標準人口為標準人口。

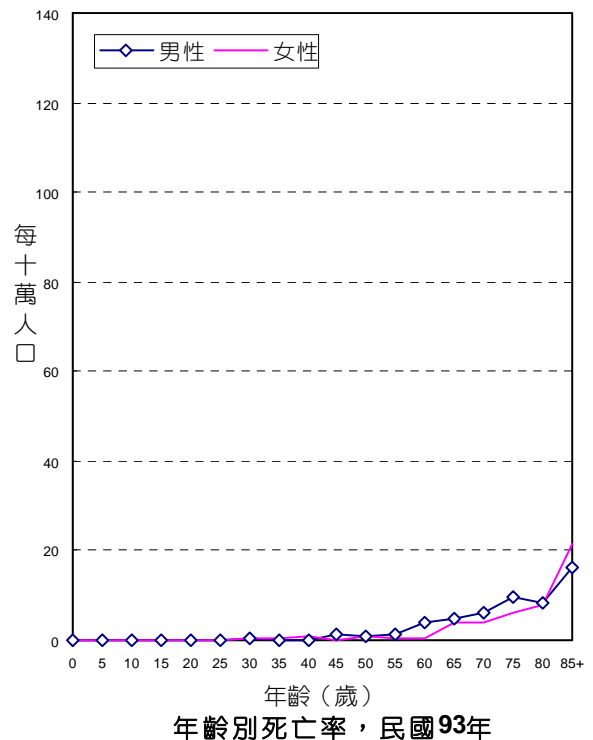
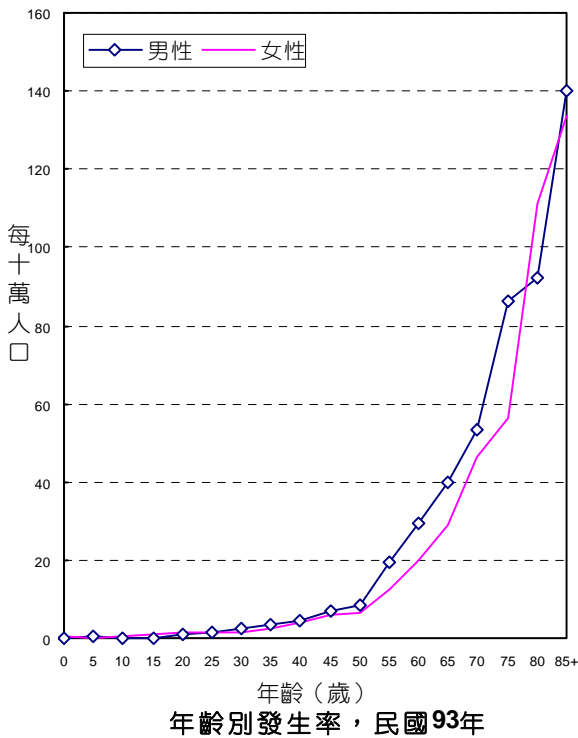

診斷依據與組織形態

2,160位皮膚惡性腫瘤個案中，經細胞學或組織病理證實者為2,140位，證實率為99.07%，其中男性證實率為98.91%，女性證實率為99.27%。

男、女性患者的組織形態分佈，均以基底細胞癌最為常見，分別占男性個案之43.65%，女性個案之49.22%。

民國93年皮膚原位癌個案164位，詳見本年報第128、129頁。

組織形態	男			女		
	個案數	百分比	證實個案數	個案數	百分比	證實個案數
基底細胞癌	522	43.68	519	475	49.22	472
鱗狀細胞癌	353	29.54	351	256	26.53	256
皮膚附件癌	45	3.77	45	37	3.83	37
惡性黑色素瘤	90	7.53	88	82	8.50	81
其他明示癌	11	0.92	11	9	0.93	9
未明示癌	6	0.50	6	4	0.41	4
明示之肉瘤	116	9.70	115	77	7.98	77
未明示之肉瘤	4	0.33	3	2	0.21	1
惡性淋巴瘤	40	3.35	39	20	2.07	20
其他惡性腫瘤	8	0.67	5	3	0.31	1
總計	1,195	100.00	1,182	965	100.00	958

申報治療方式

2,160位皮膚惡性腫瘤個案接受治療之情形，男性以手術治療者最多，占1,195位個案之82.09%；女性也以手術治療者最多，占965位個案之84.46%。

申報治療方式*	男		女	
	治療人數	百分比	治療人數	百分比
手術治療	981	82.09	815	84.46
放射線治療	93	7.78	50	5.18
化學藥物治療	53	4.43	40	4.15
免疫治療	3	0.25	3	0.31
荷爾蒙治療	1	0.08	-	-
未治療	117	9.79	97	10.05
支持、其他治療	111	9.29	78	8.08

申報治療方式*：每名個案所接受之治療方式均分別計數。

皮膚，惡性黑色素瘤

ICD-O-FT T-173 (M-87203 - M-87903)
 ICD-O-3 C44 (M-87203 - M-87903)
 ICD-9 172

民國93年，皮膚惡性黑色素瘤發生個案數占全部惡性腫瘤發生個案數的0.25%，皮膚惡性黑色素瘤死亡人數占全部惡性腫瘤死亡人數的0.36%。民國93年初次經顯微鏡檢診斷為皮膚惡性黑色素瘤者共計172人；當年死因為皮膚惡性黑色素瘤者共計131人。

項 目	發生個案		項 目	死亡個案	
	男性	女性		男性	女性
個案數(人)	90	82	個案數(人)	66	65
年齡中位數	68	63	年齡中位數	70	68
粗率(每10萬人口)	0.78	0.74	粗率(每10萬人口)	0.57	0.58
年齡標準化率 ¹ (每10萬人口)	0.63	0.62	年齡標準化率 ¹ (每10萬人口)	0.46	0.44
年齡標準化率 ² (每10萬人口)	0.71	0.66	年齡標準化率 ² (每10萬人口)	0.52	0.50
性別比(年齡標準化率)	1.08	1	性別比(年齡標準化率)	1.04	1

註：1. 2. 年齡標準化率¹係使用 1976 年世界標準人口為標準人口，年齡標準化率²係使用 2000 年世界標準人口為標準人口。

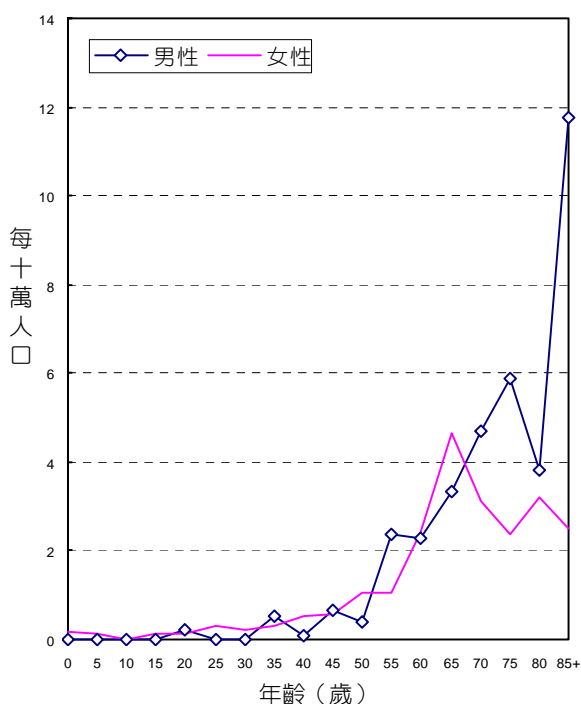

年齡別發生率，民國93年

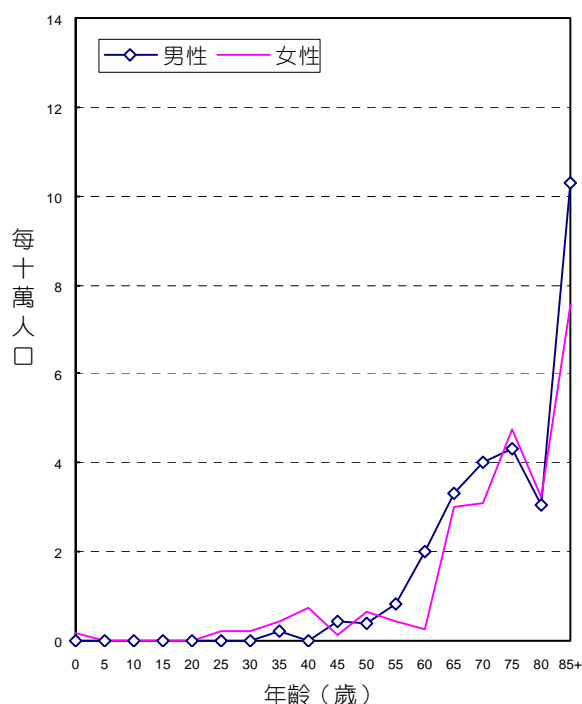

年齡別死亡率，民國93年

申報治療方式

172位皮膚惡性黑色素瘤個案接受治療之情形，男性以手術治療者最多，占90位個案之77.78%；女性也以手術治療者最多，占82位個案之87.80%。

申報治療方式*	男		女	
	治療人數	百分比	治療人數	百分比
手術治療	70	77.78	72	87.80
放射線治療	12	13.33	9	10.98
化學藥物治療	14	15.56	14	17.07
免疫治療	2	2.22	3	3.66
荷爾蒙治療	1	1.11	-	-
未治療	7	7.78	5	6.10
支持、其他治療	17	18.89	13	15.85

申報治療方式*：每名個案所接受之治療方式均分別計數。

皮膚，非惡性黑色素瘤

ICD-O-FT T-173 (M-87203 - M-87903 除外)

ICD-O-3 C44 (M-87203 - M-87903 除外)

ICD-9 173

民國93年，皮膚非惡性黑色素瘤發生個案數占全部惡性腫瘤發生個案數的2.93%，皮膚非惡性黑色素瘤死亡人數占全部惡性腫瘤死亡人數的0.26%。民國93年初次診斷為皮膚非惡性黑色素瘤共計有1,988人；當年死因為皮膚非惡性黑色素瘤者共94人。

項 目	發生個案		項 目	死亡個案	
	男性	女性		男性	女性
個案數(人)	1,105	883	個案數(人)	62	32
年齡中位數	70	71	年齡中位數	70	80
粗率(每10萬人口)	9.57	7.92	粗率(每10萬人口)	0.54	0.29
年齡標準化率 ¹ (每10萬人口)	7.37	5.87	年齡標準化率 ¹ (每10萬人口)	0.40	0.20
年齡標準化率 ² (每10萬人口)	8.50	6.88	年齡標準化率 ² (每10萬人口)	0.46	0.25
性別比(年齡標準化率)	1.24	1	性別比(年齡標準化率)	1.84	1

註：1. 2. 年齡標準化率¹係使用 1976 年世界標準人口為標準人口，年齡標準化率²係使用 2000 年世界標準人口為標準人口。

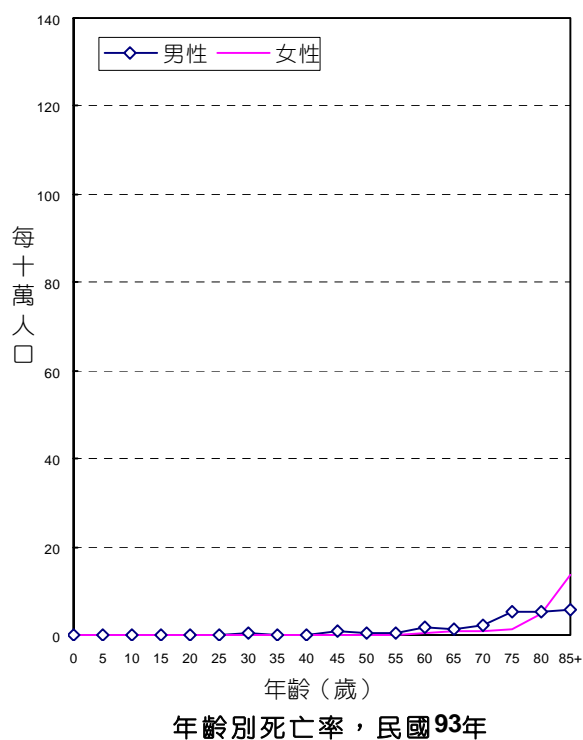
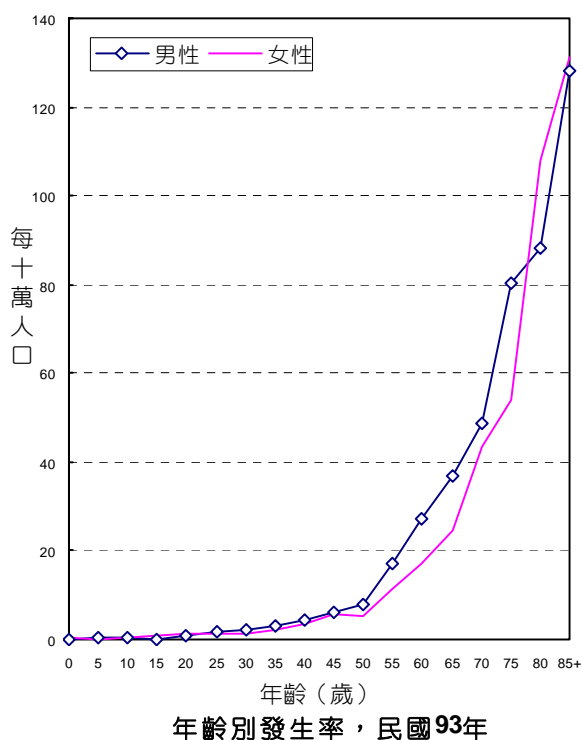

診斷依據與組織形態

1,988位皮膚非惡性黑色素瘤個案中，經細胞學或組織病理證實者為1,971位，證實率為99.14%，其中男性證實率為99.00%，女性證實率為99.32%。

男、女性患者的組織形態分佈，均以基底細胞癌最為常見，分別占男性個案之43.65%，女性個案之49.22%。

組織形態	男			女		
	個案數	百分比	證實個案數	個案數	百分比	證實個案數
基底細胞癌	522	47.24	519	475	53.79	472
鱗狀細胞癌	353	31.95	351	256	28.99	256
皮膚附件癌	45	4.07	45	37	4.19	37
其他明示癌	11	1.00	11	9	1.02	9
未明示癌	6	0.54	6	4	0.45	4
明示之肉瘤	116	10.50	115	77	8.72	77
未明示之肉瘤	4	0.36	3	2	0.23	1
惡性淋巴瘤	40	3.62	39	20	2.27	20
其他惡性腫瘤	8	0.72	5	3	0.34	1
總計	1,105	100.00	1,094	883	100.00	877

申報治療方式

1,988位皮膚非惡性黑色素瘤個案接受治療之情形，男性以手術治療者最多，占1,105位個案之82.44%；女性也以手術治療者最多，占883位個案之84.14%。

申報治療方式*	男		女	
	治療人數	百分比	治療人數	百分比
手術治療	911	82.44	743	84.14
放射線治療	81	7.33	41	4.64
化學藥物治療	39	3.53	26	2.94
免疫治療	1	0.09	-	-
未治療	110	9.95	92	10.42
支持、其他治療	94	8.51	65	7.36

申報治療方式*：每名個案所接受之治療方式均分別計數。

乳房

ICD-O-FT T-174, T-175
 ICD-O-3 C50
 ICD-9 174, 175

民國93年，女性及男性乳房惡性腫瘤發生個案數分別占全部惡性腫瘤發生個案數的9.10%及0.07%，女性及男性乳房惡性腫瘤死亡人數占全部惡性腫瘤死亡人數的3.68%及0.02%。發生率的排名於女性為第1位、男性為第31位；死亡率的排名於女性為第4位、男性為第32位。民國93年初次診斷為女性及男性乳房惡性腫瘤者分別為6,176人及48人；當年死因為女性及男性乳房惡性腫瘤者分別為1,339人及6人。

項 目	發生個案	
	男性	女性
個案數(人)	48	6,176
年齡中位數	66	50
粗率(每10萬人口)	0.42	55.40
年齡標準化率 ¹ (每10萬人口)	0.32	43.75
年齡標準化率 ² (每10萬人口)	0.36	47.29
性別比(年齡標準化率)	1	131.36

項 目	死亡個案	
	男性	女性
個案數(人)	6	1,339
年齡中位數	74	54
粗率(每10萬人口)	0.05	12.01
年齡標準化率 ¹ (每10萬人口)	0.04	9.41
年齡標準化率 ² (每10萬人口)	0.04	10.33
性別比(年齡標準化率)	1	258.25

註：1. 2. 年齡標準化率¹係使用 1976 年世界標準人口為標準人口，年齡標準化率²係使用 2000 年世界標準人口為標準人口。

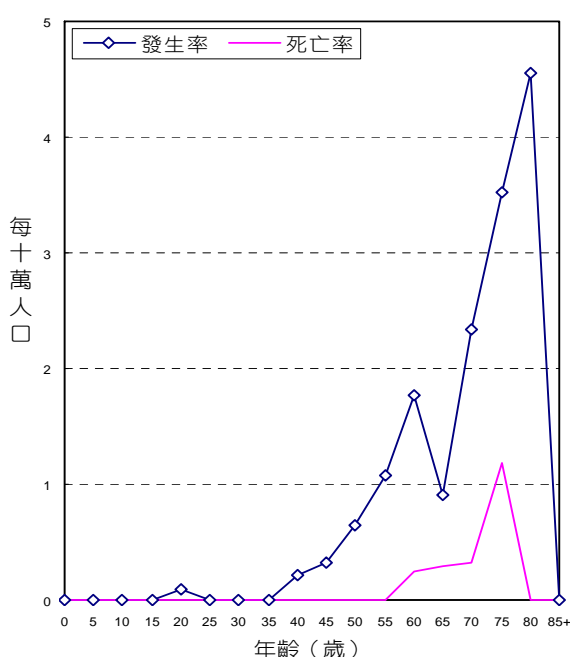

男性乳房年齡別發生率與死亡率，民國93年

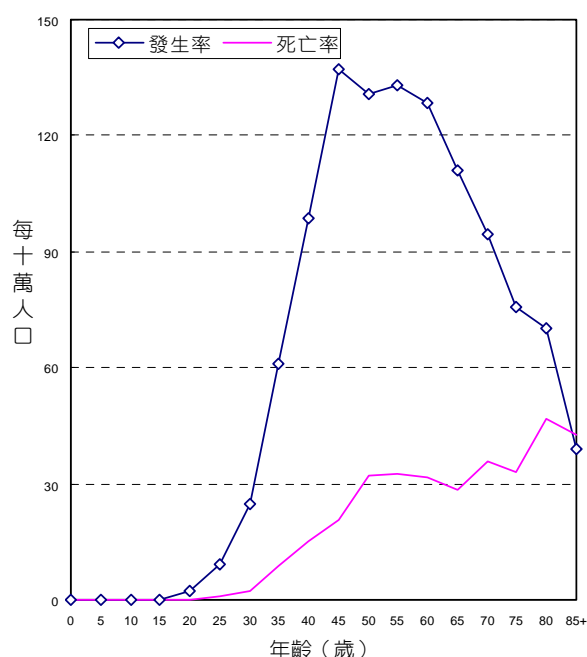

女性乳房年齡別發生率與死亡率，民國93年

診斷依據與組織形態

6,176位女性乳房惡性腫瘤個案中，經細胞學或組織病理證實者為6,127位，證實率為99.21%；48位男性乳房惡性腫瘤中，經細胞學或組織病理證實者為48位，證實率為100.00%。

女、男性患者的組織形態分佈，均以浸潤性管道癌最為常見，分別占女性個案之87.90%，男性個案之72.92%。

民國93年男性乳房原位癌個案1位，女性乳房原位癌個案551位，詳見本年報130、131頁。

組織形態	男			女		
	個案數	百分比	證實個案數	個案數	百分比	證實個案數
浸潤性管道癌	35	72.92	35	5,429	87.90	5,425
黏液性腺癌	3	6.25	3	160	2.59	160
髓質癌	-	-	-	64	1.04	64
浸潤性小葉癌	-	-	-	232	3.76	232
惡性葉狀腫瘤	-	-	-	57	0.92	57
乳房 Paget 氏病	2	4.17	2	12	0.19	12
其他明示癌	7	14.58	7	92	1.49	91
未明示癌	1	2.08	1	47	0.76	41
明示之肉瘤	-	-	-	14	0.23	14
未明示之肉瘤	-	-	-	3	0.05	3
惡性淋巴瘤	-	-	-	14	0.23	14
其他惡性腫瘤	-	-	-	52	0.84	14
總計	48	100.00	48	6,176	100.00	6,127

申報治療方式

6,176位女性乳房惡性腫瘤個案接受治療之情形，以手術治療者最多，占91.71%；48位男性乳房惡性腫瘤個案接受治療之情形，也以手術治療者最多，占87.50%。

申報治療方式*	男		女	
	治療人數	百分比	治療人數	百分比
手術治療	42	87.50	5,664	91.71
放射線治療	9	18.75	2,011	32.56
化學藥物治療	18	37.50	3,873	62.71
免疫治療	1	2.08	6	0.10
荷爾蒙治療	23	47.92	2,932	47.47
未治療	1	2.08	175	2.83
支持、其他治療	2	4.17	335	5.42

申報治療方式*：每名個案所接受之治療方式均分別計數。

子宮頸

ICD-O-FT T-180

ICD-O-3 C53

ICD-9 179, 180

民國93年，子宮頸惡性腫瘤發生個案數佔全部惡性腫瘤發生個案數的3.38%，當年因此惡性腫瘤死亡人數佔全部惡性腫瘤死亡人數的2.55%。發生率的排名於女性為第5位；死亡率的排名於女性為第5位。民國93年初次診斷為子宮頸惡性腫瘤者共計2,292人，佔女性生殖器官(ICD-O-3 C51 - C58) 個案數的55.47%；當年死因為子宮頸惡性腫瘤者共計926人。

項 目	發生個案		項 目	死亡個案	
	合計			合計	
個案數(人)	2,292		個案數(人)	926	
年齡中位數	53		年齡中位數	66	
粗率(每10萬人口)	20.56		粗率(每10萬人口)	8.31	
年齡標準化率 ¹ (每10萬人口)	15.85		年齡標準化率 ¹ (每10萬人口)	6.14	
年齡標準化率 ² (每10萬人口)	17.53		年齡標準化率 ² (每10萬人口)	7.09	

註： 1. 2. 年齡標準化率¹係使用 1976 年世界標準人口為標準人口，年齡標準化率²係使用 2000 年世界標準人口為標準人口。

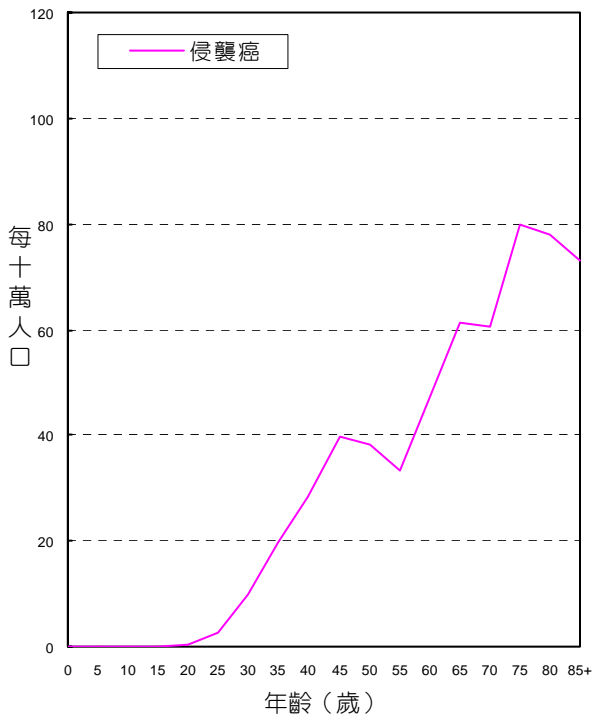

年齡別發生率，民國93年

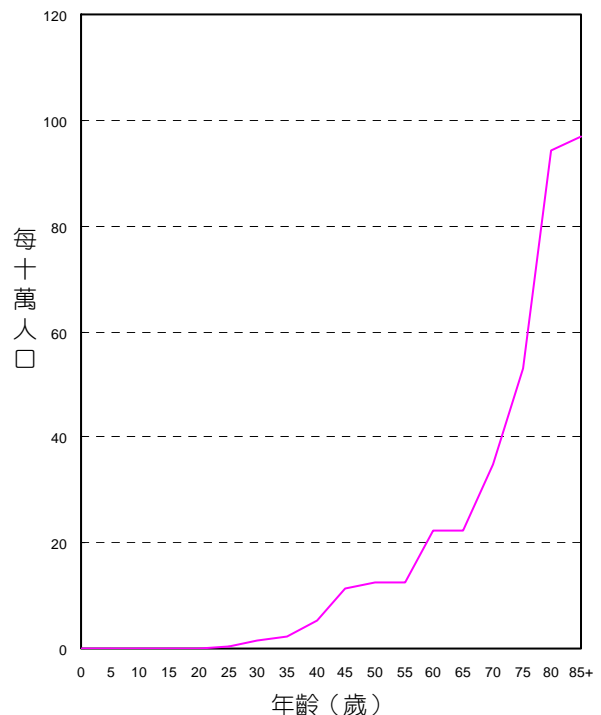

年齡別死亡率，民國93年

診斷依據與組織形態

2,292位子宮頸惡性腫瘤個案中，經細胞學或組織病理證實者為2,241位，證實率為97.77%。

患者的組織形態分佈，以鱗狀細胞癌最為常見，占2,292位個案之77.92%。

民國93年子宮頸原位癌個案4,090位，詳見本年報第132、133頁。

組織形態	女		
	個案數	百分比	證實個案數
鱗狀細胞癌	1,786	77.92	1,774
腺性鱗狀癌	64	2.79	64
腺癌	286	12.48	285
明亮細胞癌	10	0.44	10
其他明示癌	32	1.40	32
未明示癌	58	2.53	54
惡性黑色素瘤	4	0.17	4
明示之肉瘤	6	0.26	6
未明示之肉瘤	1	0.04	1
惡性淋巴瘤	3	0.13	3
其他惡性腫瘤	42	1.83	8
總計	2,292	100.00	2,241

申報治療方式

2,292位子宮頸惡性腫瘤個案接受治療之情形，以手術治療者最多，占59.95%。

申報治療方式*	女	
	治療人數	百分比
手術治療	1,374	59.95
放射線治療	691	30.15
化學藥物治療	712	31.06
免疫治療	1	0.04
荷爾蒙治療	8	0.35
未治療	258	11.26
支持、其他治療	220	9.60

申報治療方式*：每名個案所接受之治療方式均分別計數。

子宮體

ICD-O-FT T-182
 ICD-O-3 C54
 ICD-9 182

民國93年，子宮體惡性腫瘤發生個案數占全部惡性腫瘤發生個案數的1.29%，當年因此惡性腫瘤死亡人數占全部惡性腫瘤死亡人數的0.34%。發生率的排名於女性為第9位；死亡率的排名於女性為第16位。民國93年初次診斷為子宮體惡性腫瘤者共計877人，占女性生殖器官(ICD-O-3 C51 - C58)個案數的21.22%；當年死因為子宮體惡性腫瘤者共計122人。

項目	發生個案		項目	死亡個案	
	女性			女性	
個案數(人)	877		個案數(人)	122	
年齡中位數	51		年齡中位數	60	
粗率(每10萬人口)	7.87		粗率(每10萬人口)	1.09	
年齡標準化率 ¹ (每10萬人口)	6.25		年齡標準化率 ¹ (每10萬人口)	0.87	
年齡標準化率 ² (每10萬人口)	6.76		年齡標準化率 ² (每10萬人口)	0.96	

註：1. 2. 年齡標準化率¹係使用 1976 年世界標準人口為標準人口，年齡標準化率²係使用 2000 年世界標準人口為標準人口。

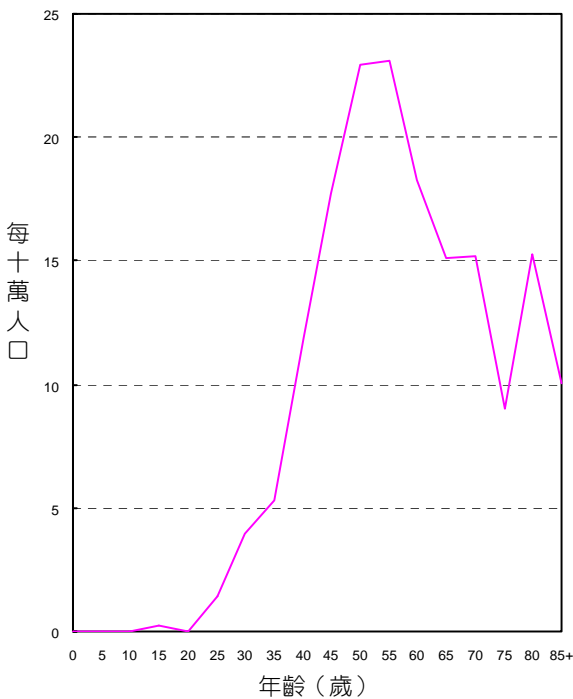

年齡別發生率，民國93年

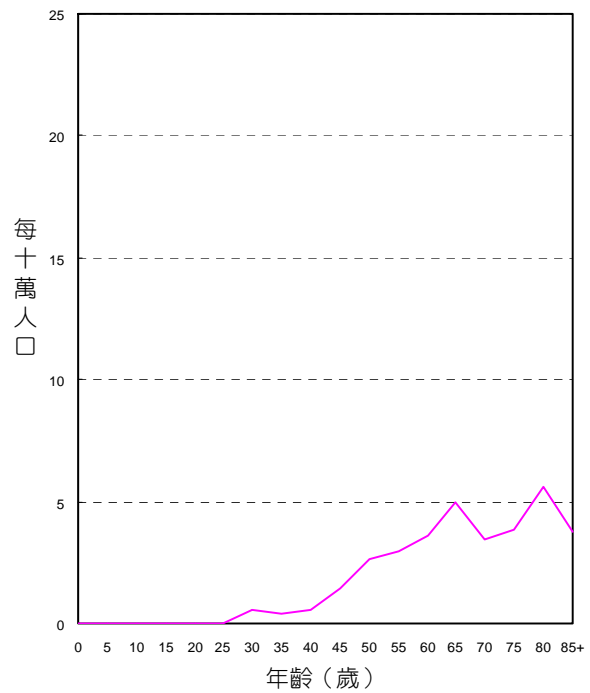

年齡別死亡率，民國93年

診斷依據與組織形態

877位子宮體惡性腫瘤個案中，經細胞學或組織病理證實者為868位，證實率為98.97%。

其組織形態分佈，以腺癌最為常見，占877位個案之71.61%。

組織形態	女		
	個案數	百分比	證實個案數
腺癌	628	71.61	627
腺性鱗狀癌	19	2.17	19
絨毛膜癌	7	0.80	7
其他明示癌	57	6.50	57
未明示癌	7	0.80	7
平滑肌肉瘤	62	7.07	62
子宮內膜基質肉瘤	47	5.36	47
惡性 Muller 氏管混合性腫瘤	39	4.45	39
其他明示之肉瘤	1	0.11	1
未明示之肉瘤	2	0.23	2
其他惡性腫瘤	8	0.91	-
總計	877	100.00	868

申報治療方式

877位子宮體惡性腫瘤個案接受治療之情形，以手術治療者最多，占88.37%。

申報治療方式*	女	
	治療人數	百分比
手術治療	775	88.37
放射線治療	197	22.46
化學藥物治療	130	14.82
荷爾蒙治療	21	2.39
未治療	58	6.61
支持、其他治療	55	6.27

申報治療方式*：每名個案所接受之治療方式均分別計數。

卵巢、輸卵管及寬韌帶

ICD-O-FT T-183

ICD-O-3 C56, C57.0 - C57.4

ICD-9 183

民國93年，卵巢、輸卵管及寬韌帶惡性腫瘤發生個案數占全部惡性腫瘤發生個案數的1.24%，當年因此惡性腫瘤死亡人數占全部惡性腫瘤死亡人數的0.90%。發生率的排名於女性為第10位；死亡率的排名於女性為第10位。民國93年初次診斷為卵巢、輸卵管及寬韌帶惡性腫瘤者共計841人，占女性生殖器官(ICD-O-3 C51 - C58)個案數的20.35%；當年死因為卵巢、輸卵管及寬韌帶惡性腫瘤者共計329人。

項目	發生個案	
	女性	
個案數(人)	841	
年齡中位數	51	
粗率(每10萬人口)	7.54	
年齡標準化率 ¹ (每10萬人口)	6.09	
年齡標準化率 ² (每10萬人口)	6.60	

項目	死亡個案	
	女性	
個案數(人)	329	
年齡中位數	58	
粗率(每10萬人口)	2.95	
年齡標準化率 ¹ (每10萬人口)	2.33	
年齡標準化率 ² (每10萬人口)	2.55	

註：1. 2. 年齡標準化率¹係使用 1976 年世界標準人口為標準人口，年齡標準化率²係使用 2000 年世界標準人口為標準人口。

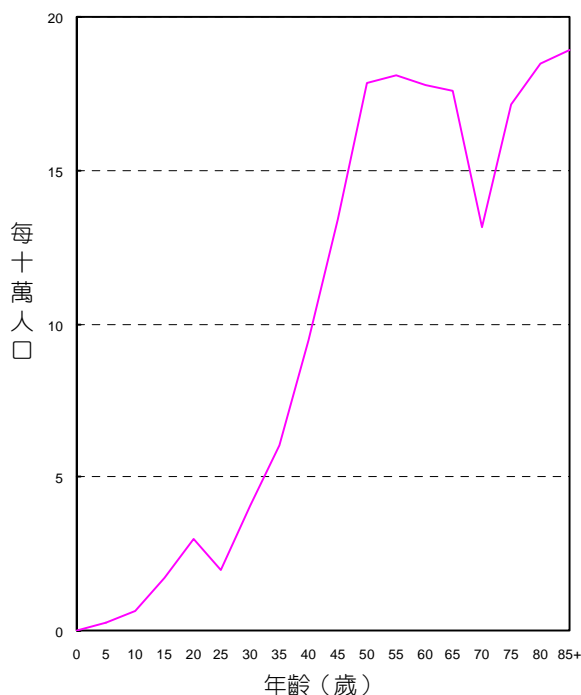

年齡別發生率，民國93年

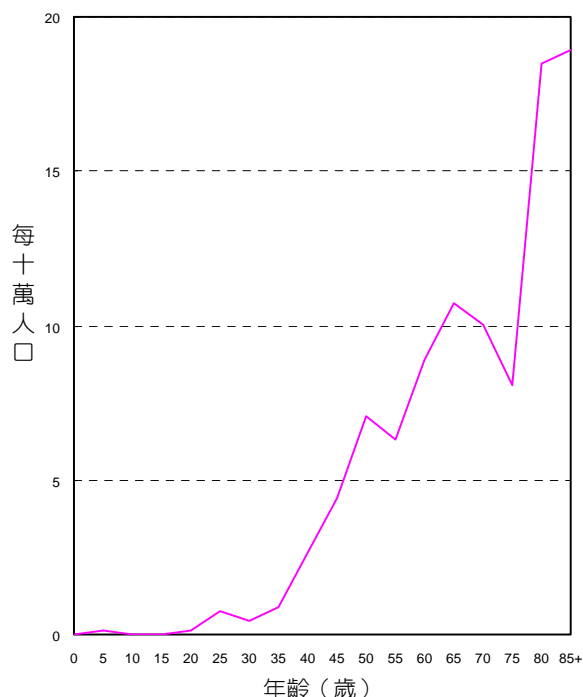

年齡別死亡率，民國93年

診斷依據與組織形態

841位卵巢、輸卵管及寬韌帶惡性腫瘤個案中，經細胞學或組織病理證實者為810位，證實率為96.31%。

其組織形態分佈，以漿液性腺癌最為常見，占841位個案之29.49%。

組織形態	女		
	個案數	百分比	證實個案數
黏液性腺癌	109	12.96	109
漿液性腺癌	248	29.49	247
子宮內膜樣腺癌	98	11.65	98
明亮細胞癌	101	12.01	101
胚細胞瘤	54	6.42	54
性索間質細胞瘤	14	1.66	14
絨毛膜癌	2	0.24	2
其他明示癌	142	16.88	142
未明示癌	29	3.45	25
明示之肉瘤	7	0.83	7
未明示之肉瘤	1	0.12	1
惡性淋巴瘤	2	0.24	2
其他惡性腫瘤	34	4.04	8
總計	841	100.00	810

申報治療方式

841位卵巢、輸卵管及寬韌帶惡性腫瘤個案接受治療之情形，以手術治療者最多，占85.02%。

申報治療方式*	女	
	治療人數	百分比
手術治療	715	85.02
放射線治療	42	4.99
化學藥物治療	523	62.19
荷爾蒙治療	9	1.07
未治療	37	4.40
支持、其他治療	88	10.46

申報治療方式*：每名個案所接受之治療方式均分別計數。

陰道、外陰部及其他未詳細說明之女性生殖器官

ICD-O-FT T-184
 ICD-O-3 C51 - C52, C57.7 - C57.9
 ICD-9 184

民國93年，陰道、外陰部及其他未詳細說明之女性生殖器官惡性腫瘤發生個案數占全部惡性腫瘤發生個案數的0.17%，當年因此惡性腫瘤死亡人數占全部惡性腫瘤死亡人數的0.09%。發生率的排名於女性為第24位；死亡率的排名於女性為第27位。民國93年初次診斷為陰道、外陰部及其他未詳細說明之女性生殖器官惡性腫瘤者共計116人，占女性生殖器官(ICD-O-3 C51 - C58)個案數的2.81%；當年死因為陰道、外陰部及其他未詳細說明之女性生殖器官惡性腫瘤者共計34人。

項 目	發生個案		項 目	死亡個案	
	女性			女性	
個案數(人)	116		個案數(人)	34	
年齡中位數	64		年齡中位數	75	
粗率(每10萬人口)	1.04		粗率(每10萬人口)	0.31	
年齡標準化率 ¹ (每10萬人口)	0.78		年齡標準化率 ¹ (每10萬人口)	0.21	
年齡標準化率 ² (每10萬人口)	0.89		年齡標準化率 ² (每10萬人口)	0.26	

註：1. 2. 年齡標準化率¹係使用 1976 年世界標準人口為標準人口，年齡標準化率²係使用 2000 年世界標準人口為標準人口。

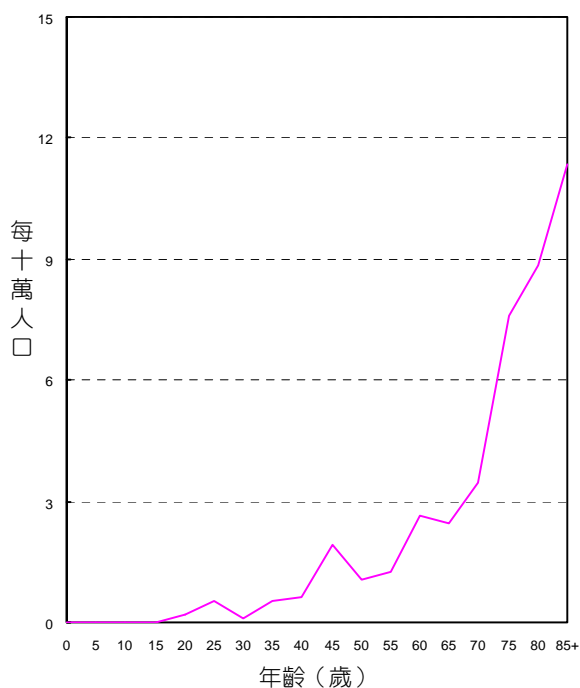

年齡別發生率，民國93年

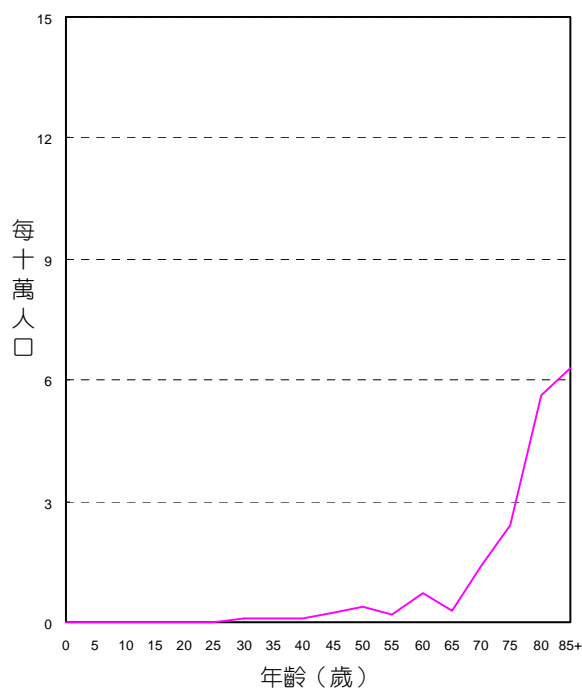

年齡別死亡率，民國93年

診斷依據與組織形態

116位陰道、外陰部及其他未詳細說明之女性生殖器官惡性腫瘤個案中，經細胞學或組織病理證實者為108位，證實率為93.10%。

其組織形態分佈，以鱗狀細胞癌最為常見，占116位個案之56.03%。

組織形態	女		
	個案數	百分比	證實個案數
鱗狀細胞癌	65	56.03	65
腺癌	8	6.90	8
絨毛膜癌	8	6.90	4
外陰部 Paget 氏病	3	2.59	3
其他明示癌	10	8.62	10
未明示癌	4	3.45	3
惡性黑色素瘤	11	9.48	11
其他明示之肉瘤	4	3.45	4
其他惡性腫瘤	3	2.59	-
總計	116	100.00	108

申報治療方式

116位陰道、外陰部及其他未詳細說明之女性生殖器官惡性腫瘤個案接受治療之情形，以手術治療者最多，占53.45%。

申報治療方式*	女	
	治療人數	百分比
手術治療	62	53.45
放射線治療	52	44.83
化學藥物治療	30	25.86
未治療	12	10.34
支持、其他治療	14	12.07

申報治療方式*：每名個案所接受之治療方式均分別計數。

攝護腺(前列腺)

ICD-O-FT T-185

ICD-O-3 C61

ICD-9 185

民國93年，攝護腺(前列腺)惡性腫瘤發生個案數占全部惡性腫瘤發生個案數的3.92%，當年因此惡性腫瘤死亡人數占全部惡性腫瘤死亡人數的2.26%。發生率的排名於男性為第5位；死亡率的排名於男性為第7位。民國93年初次診斷為攝護腺(前列腺)惡性腫瘤者共計2,660人，占男性生殖器官(ICD-O-3 C60 – C63)個案數的92.43%；當年死因為攝護腺(前列腺)惡性腫瘤者共計821人。

項 目	發生個案		項 目	死亡個案	
	男性			男性	
個案數(人)	2,660		個案數(人)	821	
年齡中位數	74		年齡中位數	79	
粗率(每10萬人口)	23.05		粗率(每10萬人口)	7.11	
年齡標準化率1(每10萬人口)	16.59		年齡標準化率1(每10萬人口)	4.74	
年齡標準化率2(每10萬人口)	19.82		年齡標準化率2(每10萬人口)	6.08	

註：1. 2. 年齡標準化率¹係使用 1976 年世界標準人口為標準人口，年齡標準化率²係使用 2000 年世界標準人口為標準人口。

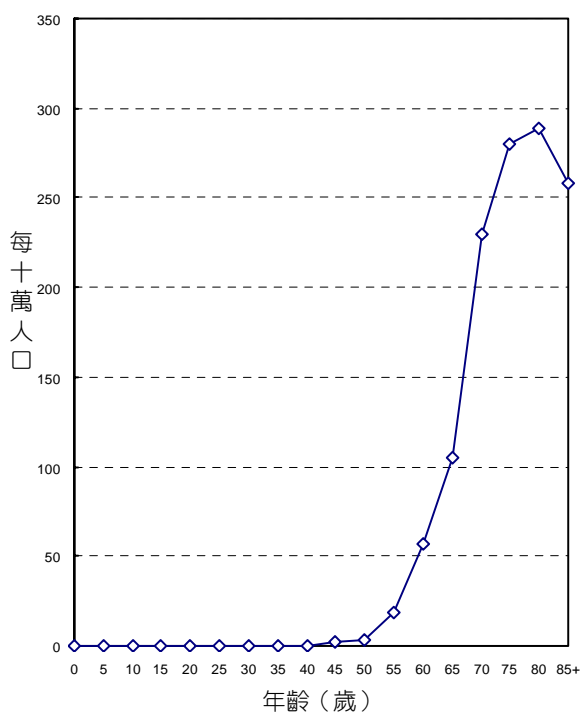

年齡別發生率，民國93年

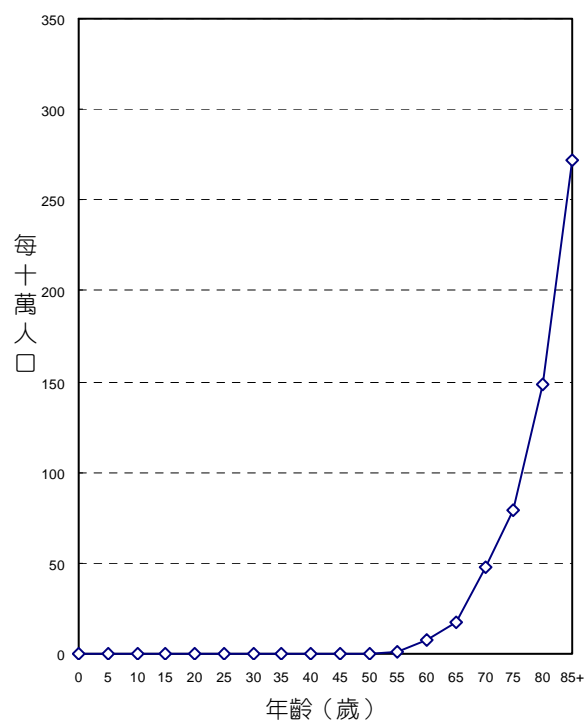

年齡別死亡率，民國93年

診斷依據與組織形態

2,660位攝護腺(前列腺)惡性腫瘤個案中，經細胞學或組織病理證實者為2,546位，證實率為95.71%。

其組織形態分佈，以腺癌最為常見，占2,660位個案之97.59%。

組織形態	男		
	個案數	百分比	證實個案數
腺癌	2,596	97.59	2,496
移行細胞癌	14	0.53	14
其他明示癌	7	0.26	6
未明示癌	34	1.28	22
明示之肉瘤	6	0.23	5
未明示之肉瘤	2	0.08	2
惡性淋巴瘤	1	0.04	1
總計	2,660	100.00	2,546

申報治療方式

2,660位攝護腺(前列腺)惡性腫瘤個案接受治療之情形，以手術治療者最多，占45.56%。

申報治療方式*	男	
	治療人數	百分比
手術治療	1,212	45.56
放射線治療	540	20.30
化學藥物治療	94	3.53
免疫治療	3	0.11
荷爾蒙治療	918	34.51
未治療	359	13.50
支持、其他治療	423	15.90

申報治療方式*：每名個案所接受之治療方式均分別計數。

睪丸 **ICD-O-FT** **T-186**
 ICD-O-3 **C62**
 ICD-9 **186**

民國93年，睪丸惡性腫瘤發生個案數占全部惡性腫瘤發生個案數的0.19%，當年因此惡性腫瘤死亡人數占全部惡性腫瘤死亡人數的0.02%。發生率的排名於男性為第23位；死亡率的排名於男性為第36位。民國93年初次診斷為睪丸惡性腫瘤者共計131人，占男性生殖器官(ICD-O-3 C60 – C63)個案數的4.55%；當年死因為睪丸惡性腫瘤者共計6人。

項 目	發生個案	
	男性	
個案數(人)	131	
年齡中位數	28	
粗率(每10萬人口)	1.14	
年齡標準化率 ¹ (每10萬人口)	1.06	
年齡標準化率 ² (每10萬人口)	1.08	

項 目	死亡個案	
	男性	
個案數(人)	6	
年齡中位數	35	
粗率(每10萬人口)	0.05	
年齡標準化率 ¹ (每10萬人口)	0.04	
年齡標準化率 ² (每10萬人口)	0.05	

註：1. 2. 年齡標準化率¹係使用 1976 年世界標準人口為標準人口，年齡標準化率²係使用 2000 年世界標準人口為標準人口。

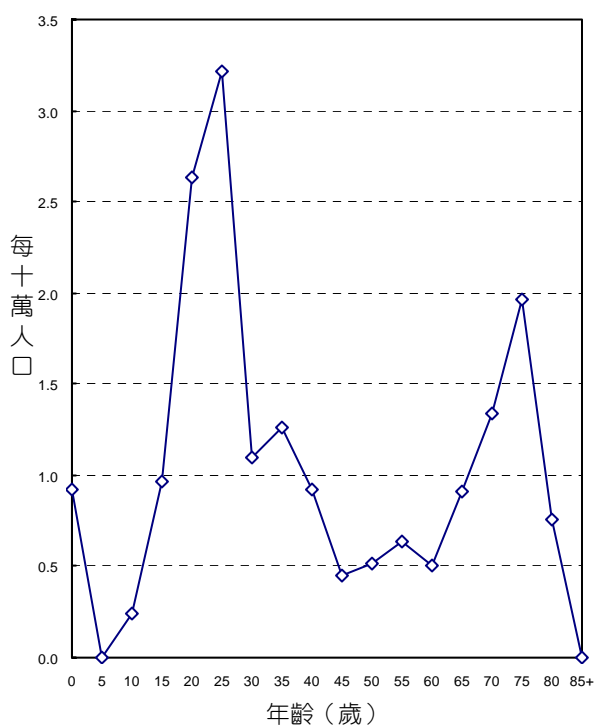

年齡別發生率，民國93年

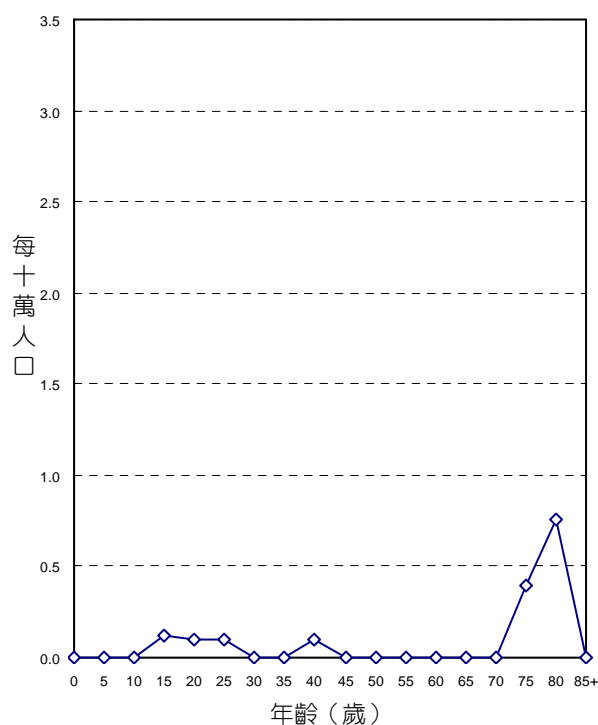

年齡別死亡率，民國93年

診斷依據與組織形態

131位睪丸惡性腫瘤個案中，經細胞學或組織病理證實者為126位，證實率為96.18%。

其組織形態分佈，以精細胞瘤最為常見，占131位個案之45.04%。

組織形態	男		
	個案數	百分比	證實個案數
精細胞瘤	59	45.04	59
內胚竇腫瘤	7	5.34	7
胚胎性癌	7	5.34	7
混合性胚細胞瘤	28	21.37	27
惡性畸胎瘤	5	3.82	5
明示癌	3	2.29	3
明示之肉瘤	3	2.29	2
惡性淋巴瘤	14	10.69	13
未明示癌	1	0.76	1
未明示之肉瘤	1	0.76	1
其他惡性腫瘤	3	2.29	1
總計	131	100.00	126

申報治療方式

131位睪丸惡性腫瘤個案接受治療之情形，以手術治療者最多，占83.21%。

申報治療方式*	男	
	治療人數	百分比
手術治療	109	83.21
放射線治療	18	13.74
化學藥物治療	40	30.53
荷爾蒙治療	3	2.29
未治療	2	1.53
支持、其他治療	7	5.34

申報治療方式*：每名個案所接受之治療方式均分別計數。

陰莖及其他男性生殖器官

ICD-O-FT T-187
 ICD-O-3 C60, C63
 ICD-9 187

民國93年，陰莖及其他男性生殖器官惡性腫瘤發生個案數占全部惡性腫瘤發生個案數的0.13%，當年因此惡性腫瘤死亡人數占全部惡性腫瘤死亡人數的0.05%。發生率的排名於男性為第28位；死亡率的排名於男性為第29位。民國93年初次診斷為陰莖及其他男性生殖器官惡性腫瘤者共計87人，占男性生殖器官(ICD-O-3 C60 – C63)個案數的3.02%；當年死因為陰莖及其他男性生殖器官惡性腫瘤者共計18人。

項目	發生個案	
	男性	
個案數(人)	87	
年齡中位數	71	
粗率(每10萬人口)	0.75	
年齡標準化率 ¹ (每10萬人口)	0.54	
年齡標準化率 ² (每10萬人口)	0.64	

項目	死亡個案	
	男性	
個案數(人)	18	
年齡中位數	69	
粗率(每10萬人口)	0.16	
年齡標準化率 ¹ (每10萬人口)	0.12	
年齡標準化率 ² (每10萬人口)	0.14	

註：1. 2. 年齡標準化率¹係使用 1976 年世界標準人口為標準人口，年齡標準化率²係使用 2000 年世界標準人口為標準人口。

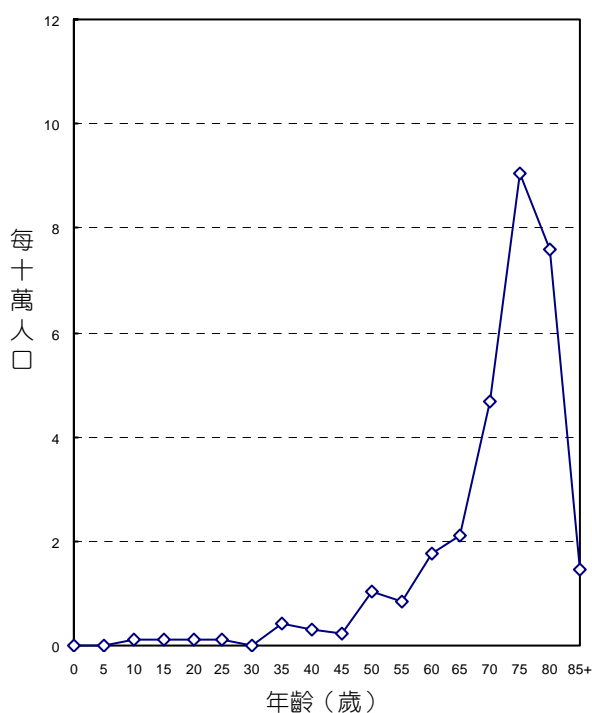

年齡別發生率，民國93年

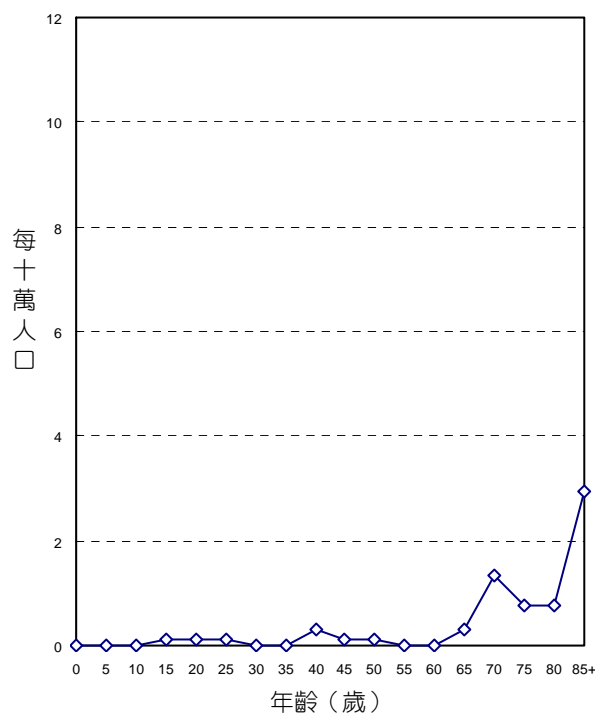

年齡別死亡率，民國93年

診斷依據與組織形態

87位陰莖及其他男性生殖器官惡性腫瘤個案中，經細胞學或組織病理證實者，合計有84位，證實率為96.55%。

其組織形態分佈，以鱗狀細胞癌最為常見，占87位個案之54.02%。

組織形態	男		
	個案數	百分比	證實個案數
鱗狀細胞癌	47	54.02	46
基底細胞癌	4	4.60	4
Paget 氏病	18	20.69	18
腺癌	1	1.15	1
未明示癌	2	2.30	1
惡性黑色素瘤	1	1.15	1
其他明示癌	2	2.30	2
明示之肉瘤	8	9.20	7
惡性淋巴瘤	2	2.30	2
其他惡性腫瘤	2	2.30	2
總計	87	100.00	84

申報治療方式

87位陰莖及其他男性生殖器官惡性腫瘤個案接受治療之情形，以手術治療者最多，占82.76%。

申報治療方式*	男	
	治療人數	百分比
手術治療	72	82.76
放射線治療	14	16.09
化學藥物治療	9	10.34
免疫治療	1	1.15
未治療	5	5.75
支持、其他治療	11	12.64

申報治療方式*：每名個案所接受之治療方式均分別計數。

膀胱

ICD-O-FT T-188
 ICD-O-3 C67
 ICD-9 188

民國93年，膀胱惡性腫瘤發生個案數占全部惡性腫瘤發生個案數的2.80%，當年因此惡性腫瘤死亡人數占全部惡性腫瘤死亡人數的1.98%。發生率的排名於男性為第8位、女性為第13位；死亡率的排行於男性為第12位、女性為第11位。民國93年初次診斷為膀胱惡性腫瘤者共計1,904人，占泌尿器官(ICD-O-3 C64 – C68)個案數的53.14%；當年死因為膀胱惡性腫瘤者共計720人。

項 目	發生個案	
	男性	女性
個案數(人)	1,380	524
年齡中位數	70	69
粗率(每10萬人口)	11.96	4.70
年齡標準化率 ¹ (每10萬人口)	9.28	3.59
年齡標準化率 ² (每10萬人口)	10.59	4.10
性別比(年齡標準化率)	2.58	1

項 目	死亡個案	
	男性	女性
個案數(人)	465	255
年齡中位數	76	77
粗率(每10萬人口)	4.03	2.29
年齡標準化率 ¹ (每10萬人口)	2.83	1.54
年齡標準化率 ² (每10萬人口)	3.50	1.94
性別比(年齡標準化率)	1.80	1

註：1. 2. 年齡標準化率¹係使用 1976 年世界標準人口為標準人口，年齡標準化率²係使用 2000 年世界標準人口為標準人口。

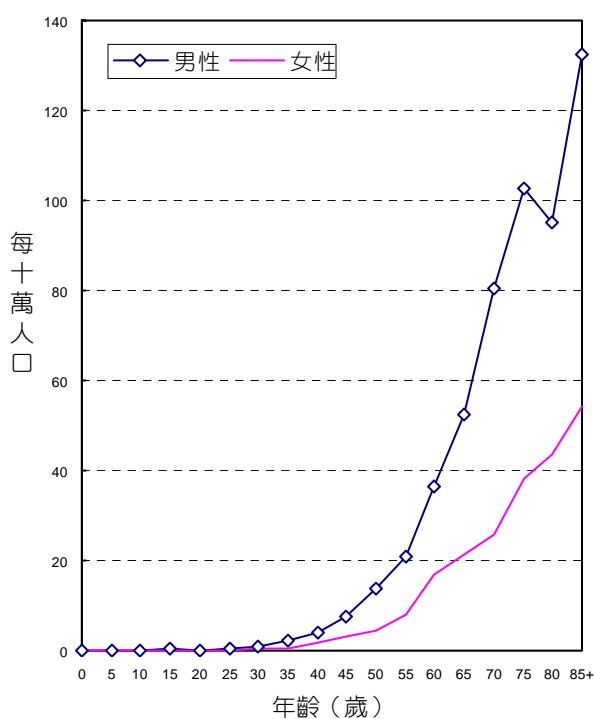

年齡別發生率，民國93年

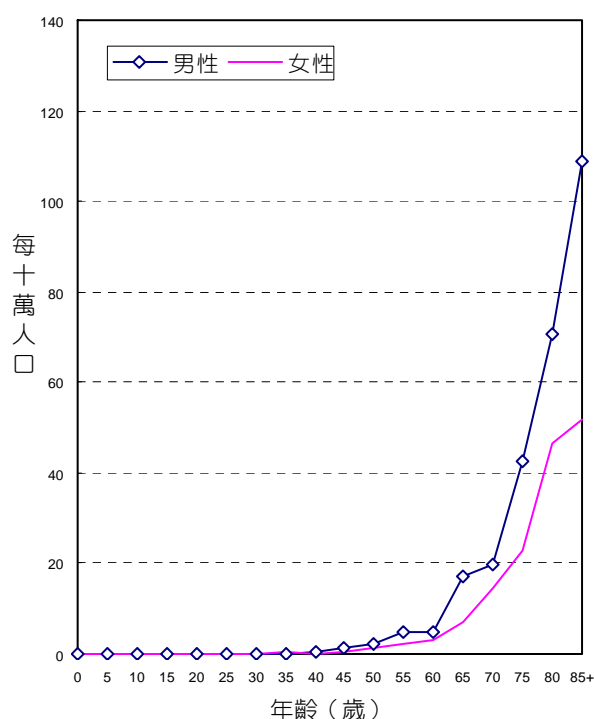

年齡別死亡率，民國93年

診斷依據與組織形態

1,904位膀胱惡性腫瘤個案之診斷依據，經細胞學或組織病理證實者為1,873位，證實率為98.37%，其中男性證實率為98.70%，女性證實率為97.52%。

男、女性患者的組織形態分佈，均以移行細胞癌最為常見，分別占男性個案之94.64%，女性個案之91.41%。

組織形態	男			女		
	個案數	百分比	證實個案數	個案數	百分比	證實個案數
移行細胞癌	1,306	94.64	1,297	479	91.41	475
腺癌	34	2.46	33	5	0.95	5
鱗狀細胞癌	6	0.43	6	10	1.91	10
其他明示癌	10	0.72	10	10	1.91	10
未明示癌	8	0.58	8	9	1.72	8
明示之肉瘤	2	0.14	2	3	0.57	3
惡性淋巴瘤	1	0.07	1	-	-	-
其他惡性腫瘤	13	0.94	5	8	1.53	-
總計	1,380	100.00	1,362	524	100.00	511

申報治療方式

1,904位膀胱惡性腫瘤個案接受治療之情形，男性以手術治療者最多，占1,380位個案之90.00%；女性也以手術治療者最多，占524位個案之83.21%。

申報治療方式*	男		女	
	治療人數	百分比	治療人數	百分比
手術治療	1,242	90.00	436	83.21
放射線治療	97	7.03	39	7.44
化學藥物治療	416	30.14	142	27.10
免疫治療	92	6.67	19	3.63
荷爾蒙治療	5	0.36	3	0.57
未治療	54	3.91	37	7.06
支持、其他治療	154	11.16	73	13.93

申報治療方式*：每名個案所接受之治療方式均分別計數。

腎

ICD-O-FT T-189.0
 ICD-O-3 C64
 ICD-9 189.0

民國93年，腎惡性腫瘤發生個案數占全部惡性腫瘤發生個案數的0.95%，當年因此惡性腫瘤死亡人數占全部惡性腫瘤死亡人數的1.17%。發生率的排名於男性為第17位、女性為第20位；死亡率的排行於男性為第14位、女性為第14位。民國93年初次診斷為腎惡性腫瘤者共計646人，占泌尿器官(ICD-O-3 C64 – C68)個案數的18.03%；當年死因為腎惡性腫瘤者共計427人。

項 目	發生個案		項 目	死亡個案	
	男性	女性		男性	女性
個案數(人)	407	239	個案數(人)	262	165
年齡中位數	63	61	年齡中位數	71	71
粗率(每10萬人口)	3.53	2.14	粗率(每10萬人口)	2.27	1.48
年齡標準化率 ¹ (每10萬人口)	2.83	1.81	年齡標準化率 ¹ (每10萬人口)	1.77	1.09
年齡標準化率 ² (每10萬人口)	3.13	1.94	年齡標準化率 ² (每10萬人口)	2.03	1.27
性別比(年齡標準化率)	1.61	1	性別比(年齡標準化率)	1.60	1

註：1. 2. 年齡標準化率¹係使用 1976 年世界標準人口為標準人口，年齡標準化率²係使用 2000 年世界標準人口為標準人口。

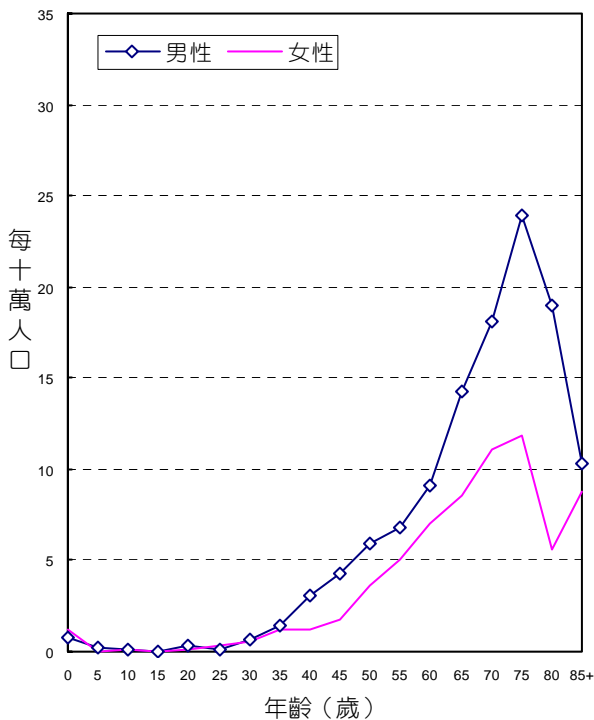

年齡別發生率，民國93年

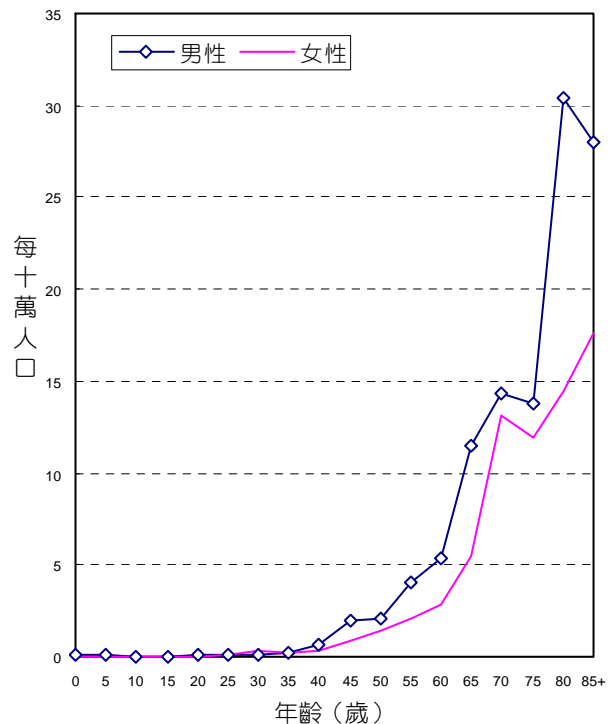

年齡別死亡率，民國93年

診斷依據與組織形態

646位腎惡性腫瘤個案中，經細胞學或組織病理證實者為597位，證實率為92.41%，其中男性證實率為91.40%，女性證實率為94.14%。

男、女性患者的組織形態分佈，均以腎細胞癌最為常見，分別占男性個案之92.63%，女性個案之88.70%。

組織形態	男			女		
	個案數	百分比	證實個案數	個案數	百分比	證實個案數
腎細胞癌	377	92.63	352	212	88.70	203
腎胚細胞瘤	8	1.97	8	8	3.35	8
其他明示癌	6	1.47	6	4	1.67	4
未明示癌	5	1.23	5	3	1.26	2
明示之肉瘤	-	-	-	4	1.67	4
惡性淋巴瘤	-	-	-	1	0.42	1
其他惡性腫瘤	11	2.70	1	7	2.93	3
總計	407	100.00	372	239	100.00	225

申報治療方式

646位腎惡性腫瘤個案接受治療之情形，男性以手術治療者最多，占407位個案之78.38%；女性也以手術治療者最多，占239位個案之79.08%。

申報治療方式*	男		女	
	治療人數	百分比	治療人數	百分比
手術治療	319	78.38	189	79.08
放射線治療	31	7.62	19	7.95
化學藥物治療	45	11.06	22	9.21
免疫治療	13	3.19	2	0.84
荷爾蒙治療	1	0.25	2	0.84
未治療	35	8.60	13	5.44
支持、其他治療	52	12.78	44	18.41

申報治療方式*：每名個案所接受之治療方式均分別計數。

腎盂及其他泌尿器官

ICD-O-FT T-189.1 - T-189.9
 ICD-O-3 C65 - C66, C68
 ICD-9 189.1-189.9

民國93年，腎盂及其他泌尿器官惡性腫瘤發生個案數占全部惡性腫瘤發生個案數的1.52%，當年因此惡性腫瘤死亡人數占全部惡性腫瘤死亡人數的0.36%。發生率的排名於男性為第15位、女性為第12位；死亡率的排行於男性為第20位、女性為第22位。民國93年初次診斷為腎盂及其他泌尿器官惡性腫瘤者共計1,033人，占泌尿器官(ICD-O-3 C64 – C68)個案數的28.83%；當年死因為腎盂及其他泌尿器官惡性腫瘤者共計132人。

項目	發生個案	
	男性	女性
個案數(人)	485	548
年齡中位數	69	69
粗率(每10萬人口)	4.20	4.92
年齡標準化率 ¹ (每10萬人口)	3.32	3.80
年齡標準化率 ² (每10萬人口)	3.75	4.32
性別比(年齡標準化率)	0.87	1

項目	死亡個案	
	男性	女性
個案數(人)	59	73
年齡中位數	72	76
粗率(每10萬人口)	0.51	0.65
年齡標準化率 ¹ (每10萬人口)	0.40	0.45
年齡標準化率 ² (每10萬人口)	0.47	0.56
性別比(年齡標準化率)	0.84	1

註：1. 2. 年齡標準化率¹係使用 1976 年世界標準人口為標準人口，年齡標準化率²係使用 2000 年世界標準人口為標準人口。

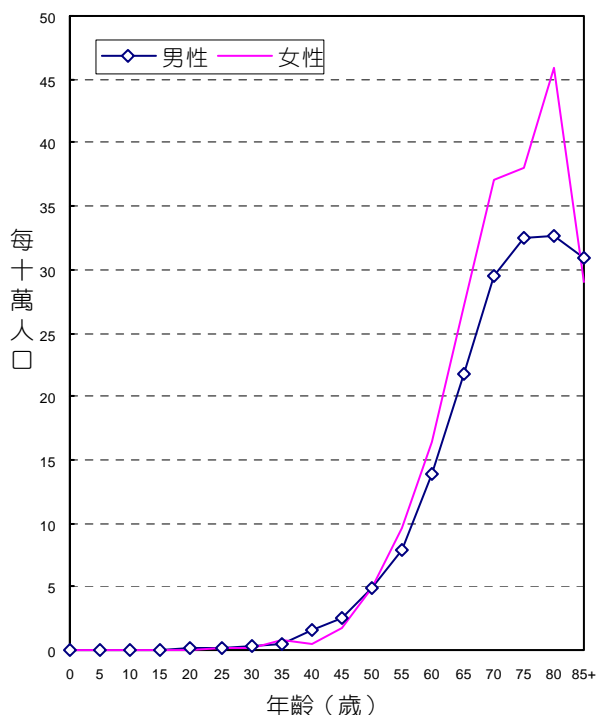

年齡別發生率，民國93年

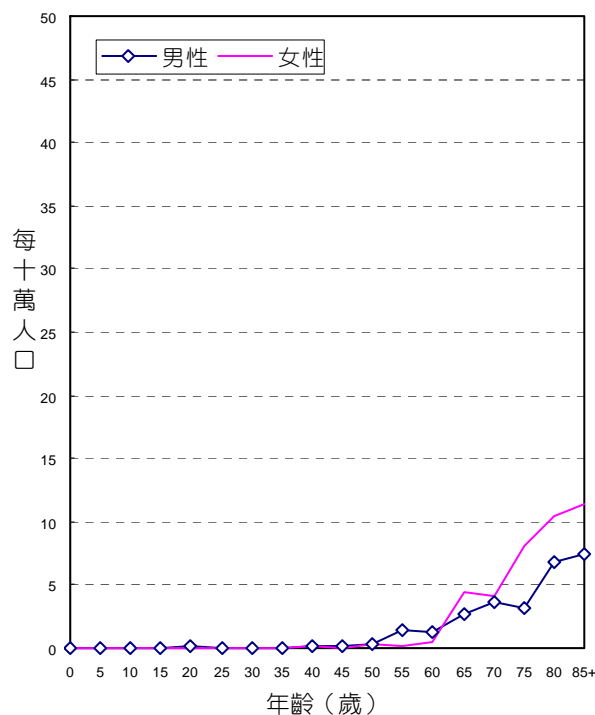

年齡別死亡率，民國93年

診斷依據與組織形態

1,033位腎盂及其他泌尿器官惡性腫瘤個案中，經細胞學或組織病理證實者為1,000位，證實率為96.81%，其中男性證實率為97.11%，女性證實率為96.53%。

男、女性患者的組織形態分佈，均以移行細胞癌最為常見，分別占男性個案之88.66%，女性個案之93.80%。

組織形態	男			女		
	個案數	百分比	證實個案數	個案數	百分比	證實個案數
移行細胞癌	430	88.66	419	514	93.80	500
鱗狀細胞癌	12	2.47	12	7	1.28	7
腺癌	26	5.36	26	11	2.01	11
其他明示癌	1	0.21	1	3	0.55	3
未明示癌	7	1.44	7	4	0.73	4
惡性黑色素瘤	-	-	-	1	0.18	1
明示之肉瘤	3	0.62	3	-	-	-
未明示之肉瘤	-	-	-	1	0.18	1
惡性淋巴瘤	1	0.21	1	-	-	-
其他惡性腫瘤	5	1.03	2	7	1.28	2
總計	485	100.00	471	548	100.00	529

申報治療方式

1,033位腎盂及其他泌尿器官惡性腫瘤個案接受治療之情形，男性以手術治療者最多，占485位個案之77.11%；女性也以手術治療者最多，占548位個案之78.10%。

申報治療方式*	男		女	
	治療人數	百分比	治療人數	百分比
手術治療	374	77.11	428	78.10
放射線治療	36	7.42	31	5.66
化學藥物治療	106	21.86	97	17.70
免疫治療	8	1.65	5	0.91
荷爾蒙治療	2	0.41	1	0.18
未治療	58	11.96	55	10.04
支持、其他治療	76	15.67	79	14.42

申報治療方式*：每名個案所接受之治療方式均分別計數。

眼及淚腺

ICD-O-FT T-190
 ICD-O-3 C69
 ICD-9 190

民國93年，眼及淚腺惡性腫瘤發生個案數占全部惡性腫瘤發生個案數的0.09%，當年因此惡性腫瘤死亡人數占全部惡性腫瘤死亡人數的0.01%。發生率的排名於男性為第32位、女性為第34位；死亡率的排名於男性為第33位、女性為第36位。民國93年初次診斷為眼及淚腺惡性腫瘤者共計60人；當年死因為眼及淚腺惡性腫瘤者共計5人。

項 目	發生個案	
	男性	女性
個案數(人)	37	23
年齡中位數	43	62
粗率(每10萬人口)	0.32	0.21
年齡標準化率 ¹ (每10萬人口)	0.35	0.22
年齡標準化率 ² (每10萬人口)	0.34	0.21
性別比(年齡標準化率)	1.62	1

項 目	死亡個案	
	男性	女性
個案數(人)	3	2
年齡中位數	7	66
粗率(每10萬人口)	0.03	0.02
年齡標準化率 ¹ (每10萬人口)	0.04	0.01
年齡標準化率 ² (每10萬人口)	0.03	0.01
性別比(年齡標準化率)	3.00	1

註：1. 2. 年齡標準化率¹係使用 1976 年世界標準人口為標準人口，年齡標準化率²係使用 2000 年世界標準人口為標準人口。

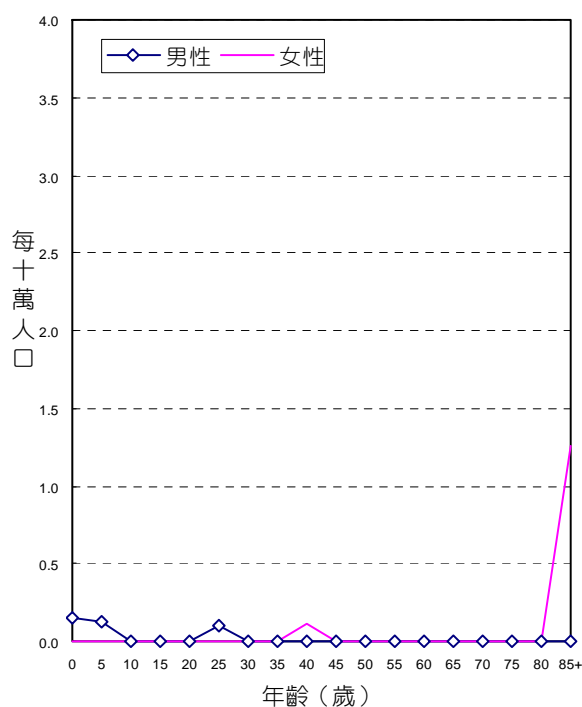
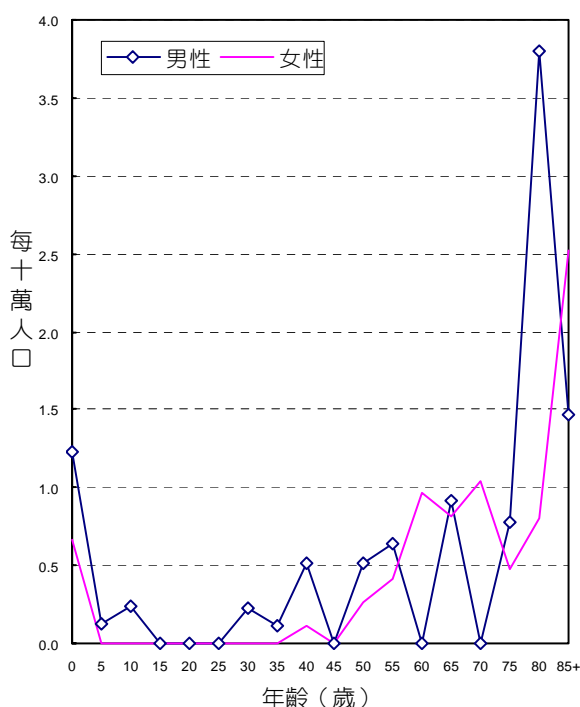

診斷依據與組織形態

60位眼及淚腺惡性腫瘤個案中，經細胞學或組織病理證實者為53位，證實率為88.33%，其中男性證實率為89.19%，女性證實率為86.96%。

男、女性患者的組織形態分佈，均以惡性淋巴瘤最為常見，分別占男性個案之29.73%，女性個案之39.13%。

組織形態	男			女		
	個案數	百分比	證實個案數	個案數	百分比	證實個案數
視網膜芽細胞瘤	7	18.92	5	3	13.04	1
惡性黑色素瘤	6	16.22	5	5	21.74	5
鱗狀細胞癌	6	16.22	6	2	8.70	2
淚腺癌	1	2.70	1	1	4.35	1
其他明示癌	-	-	-	1	4.35	1
未明示癌	1	2.70	1	-	-	-
明示之肉瘤	3	8.11	3	-	-	-
惡性淋巴瘤	11	29.73	11	9	39.13	9
未明示之肉瘤	1	2.70	1	-	-	-
其他惡性腫瘤	1	2.70	-	2	8.70	1
總計	37	100.00	33	23	100.00	20

申報治療方式

60位眼及淚腺惡性腫瘤個案接受治療之情形，男性以手術治療者最多，占37位個案之59.46%；女性也以手術治療者最多，占23位個案之69.57%。

申報治療方式*	男		女	
	治療人數	百分比	治療人數	百分比
手術治療	22	59.46	16	69.57
放射線治療	9	24.32	8	34.78
化學藥物治療	9	24.32	4	17.39
未治療	7	18.92	3	13.04
支持、其他治療	3	8.11	-	-

申報治療方式*：每名個案所接受之治療方式均分別計數。

腦

ICD-O-FT T-191
 ICD-O-3 C71
 ICD-9 191

民國93年，腦部惡性腫瘤發生個案數占全部惡性腫瘤發生個案數的0.88%，當年因此惡性腫瘤死亡人數占全部惡性腫瘤死亡人數的1.25%。發生率的排名於男性為第18位、女性為第19位；死亡率的排名於男性為第13位、女性為第12位。民國93年初次診斷為腦部惡性腫瘤者共計598人，占中樞神經系統(ICD-O-3 C71 – C72)個案數的90.33%；當年死因為腦部惡性腫瘤者共計456人。

項 目	發生個案	
	男性	女性
個案數(人)	340	258
年齡中位數	54	46
粗率(每10萬人口)	2.95	2.31
年齡標準化率 ¹ (每10萬人口)	2.68	2.17
年齡標準化率 ² (每10萬人口)	2.80	2.22
性別比(年齡標準化率)	1.26	1

項 目	死亡個案	
	男性	女性
個案數(人)	262	194
年齡中位數	59	59
粗率(每10萬人口)	2.27	1.74
年齡標準化率 ¹ (每10萬人口)	2.03	1.47
年齡標準化率 ² (每10萬人口)	2.16	1.58
性別比(年齡標準化率)	1.37	1

註：1. 2. 年齡標準化率¹係使用 1976 年世界標準人口為標準人口，年齡標準化率²係使用 2000 年世界標準人口為標準人口。

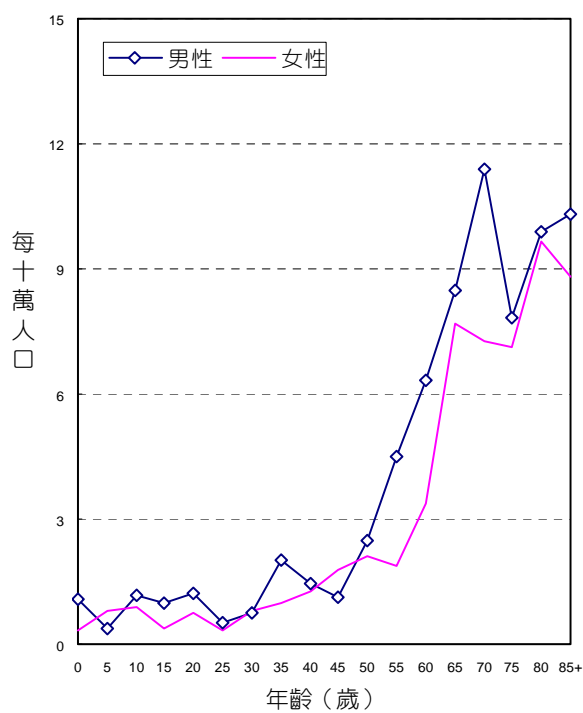
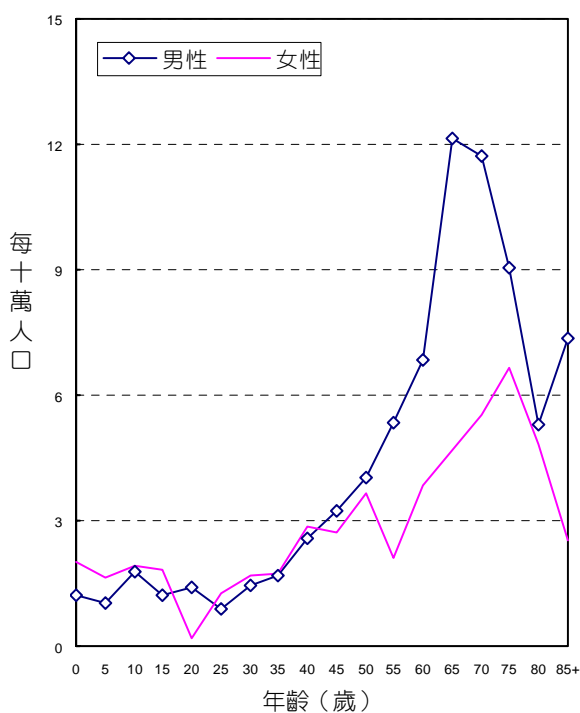

診斷依據與組織形態

598位腦部惡性腫瘤個案中，經細胞學或組織病理證實者為532位，證實率為88.96%，其中男性證實率為90.29%，女性證實率為87.21%。

男、女性患者的組織形態分佈，均以多形性神經膠芽細胞瘤最為常見，分別占男性個案之34.12%，女性個案之36.05%。

組織形態	男			女		
	個案數	百分比	證實個案數	個案數	百分比	證實個案數
惡性星形細胞瘤	76	22.35	70	46	17.83	43
多形性神經膠芽細胞瘤	116	34.12	109	93	36.05	80
其他明示之星形細胞瘤	6	1.76	5	9	3.49	9
寡樹突膠質細胞瘤	27	7.94	26	28	10.85	26
未明示之神經膠質瘤	33	9.71	23	20	7.75	11
神經管芽細胞瘤	13	3.82	12	13	5.04	12
感覺神經芽細胞瘤	9	2.65	9	3	1.16	3
室管膜瘤	10	2.94	8	8	3.10	8
胚細胞瘤及惡性畸胎瘤	11	3.24	9	5	1.94	5
明示之肉瘤	8	2.35	8	6	2.33	5
惡性淋巴瘤	27	7.94	25	22	8.53	21
腦垂體癌	2	0.59	1	2	0.78	-
其他惡性腫瘤	2	0.59	2	3	1.16	2
總計	340	100.00	307	258	100.00	225

申報治療方式

598位腦部惡性腫瘤個案接受治療之情形，男性以手術治療者最多，占340位個案之71.18%；女性也以手術治療者最多，占258位個案之72.09%。

申報治療方式*	男		女	
	治療人數	百分比	治療人數	百分比
手術治療	242	71.18	186	72.09
放射線治療	172	50.59	124	48.06
化學藥物治療	54	15.88	54	20.93
免疫治療	1	0.29	-	-
荷爾蒙治療	3	0.88	-	-
未治療	28	8.24	16	6.20
支持、其他治療	49	14.41	48	18.60

申報治療方式*：每名個案所接受之治療方式均分別計數。

其他神經系統及未詳細說明部位

ICD-O-FT

T-192

ICD-O-3

C70, C72

ICD-9

192

民國93年，其他神經系統及未詳細說明部位惡性腫瘤發生個案數占全部惡性腫瘤發生個案數的0.09%，當年因此惡性腫瘤死亡人數占全部惡性腫瘤死亡人數的0.17%。發生率的排名於男性為第33位、女性為第31位；死亡率的排名於男性為第26位、女性為第28位。民國93年初次診斷為其他神經系統及未詳細說明部位惡性腫瘤者共計64人，占中樞神經系統(ICD-O-3 C71 – C72)個案數的9.67%；當年死因為其他神經系統及未詳細說明部位惡性腫瘤者共計60人。

項 目	發生個案	
	男性	女性
個案數(人)	34	30
年齡中位數	55	63
粗率(每10萬人口)	0.29	0.27
年齡標準化率 ¹ (每10萬人口)	0.27	0.25
年齡標準化率 ² (每10萬人口)	0.28	0.26
性別比(年齡標準化率)	1.08	1

項 目	死亡個案	
	男性	女性
個案數(人)	34	26
年齡中位數	35	33
粗率(每10萬人口)	0.29	0.23
年齡標準化率 ¹ (每10萬人口)	0.32	0.26
年齡標準化率 ² (每10萬人口)	0.31	0.25
性別比(年齡標準化率)	1.24	1

註：1. 2. 年齡標準化率¹係使用 1976 年世界標準人口為標準人口，年齡標準化率²係使用 2000 年世界標準人口為標準人口。

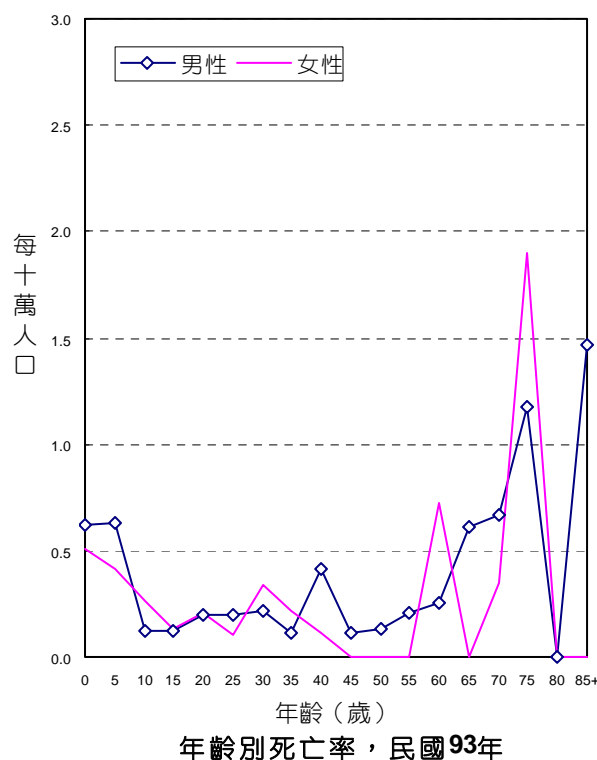
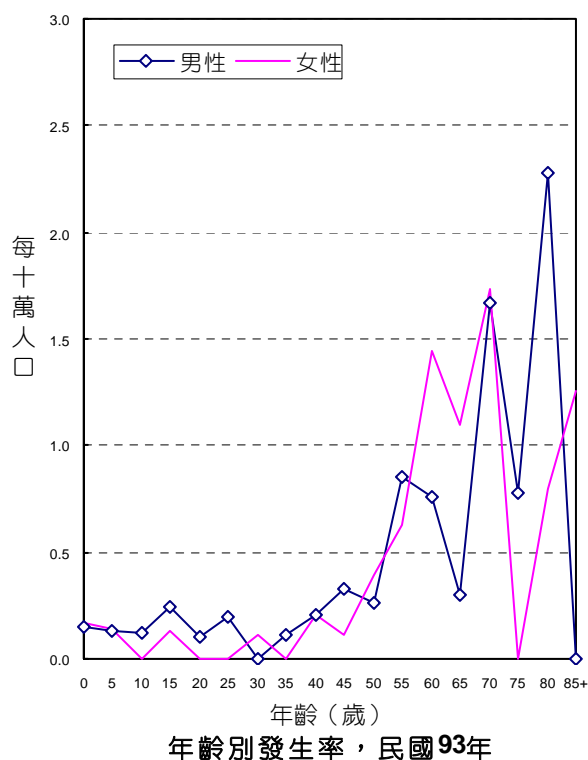

診斷依據與組織形態

64位其他神經系統及未詳細說明部位惡性腫瘤個案中，經細胞學或組織病理證實者為54位，證實率為84.38%，其中男性證實率為85.29%，女性證實率為83.33%。

男性患者的組織形態分佈，以惡性淋巴瘤最為常見，占男性個案之26.47%，女性患者的組織形態分佈，以惡性腦膜瘤最為常見，占女性個案之50.00%。

組織形態	男			女		
	個案數	百分比	證實個案數	個案數	百分比	證實個案數
原始性神經外胚層腫瘤	2	5.88	2	1	3.33	1
星形細胞瘤	6	17.65	5	-	-	-
室管膜瘤	1	2.94	1	3	10.00	3
惡性腦膜瘤	7	20.59	7	15	50.00	13
惡性 Schwann 氏神經瘤	-	-	-	1	3.33	1
脊索瘤	2	5.88	2	-	-	-
胚細胞瘤	2	5.88	2	-	-	-
明示之肉瘤	3	8.82	2	-	-	-
惡性淋巴瘤	9	26.47	7	6	20.00	6
其他惡性腫瘤	2	5.88	1	4	13.33	1
總計	34	100.00	29	30	100.00	25

申報治療方式

64位其他神經系統及未詳細說明部位惡性腫瘤個案接受治療之情形，男性以手術治療者最多，占34位個案之64.71%；女性也以手術治療者最多，占30位個案之66.67%。

申報治療方式*	男		女	
	治療人數	百分比	治療人數	百分比
手術治療	22	64.71	20	66.67
放射線治療	19	55.88	13	43.33
化學藥物治療	8	23.53	8	26.67
免疫治療	1	2.94	-	-
未治療	1	2.94	4	13.33
支持、其他治療	2	5.88	3	10.00

申報治療方式*：每名個案所接受之治療方式均分別計數。

甲狀腺

ICD-O-FT T-193

ICD-O-3 C73

ICD-9 193

民國93年，甲狀腺惡性腫瘤發生個案數占全部惡性腫瘤發生個案數的2.16%，當年因此惡性腫瘤死亡人數占全部惡性腫瘤死亡人數的0.36%。發生率的排名於男性為第19位、女性為第7位；死亡率的排名於男性為第24位、女性為第20位。民國93年初次診斷為甲狀腺惡性腫瘤者共計1,467人；當年死因為甲狀腺惡性腫瘤者共計130人。

項 目	發生個案	
	男性	女性
個案數(人)	335	1,132
年齡中位數	48	45
粗率(每10萬人口)	2.90	10.15
年齡標準化率 ¹ (每10萬人口)	2.38	8.14
年齡標準化率 ² (每10萬人口)	2.60	8.87
性別比(年齡標準化率)	0.29	1

項 目	死亡個案	
	男性	女性
個案數(人)	50	80
年齡中位數	72	73
粗率(每10萬人口)	0.43	0.72
年齡標準化率 ¹ (每10萬人口)	0.33	0.52
年齡標準化率 ² (每10萬人口)	0.38	0.62
性別比(年齡標準化率)	0.61	1

註：1. 2. 年齡標準化率¹係使用 1976 年世界標準人口為標準人口，年齡標準化率²係使用 2000 年世界標準人口為標準人口。

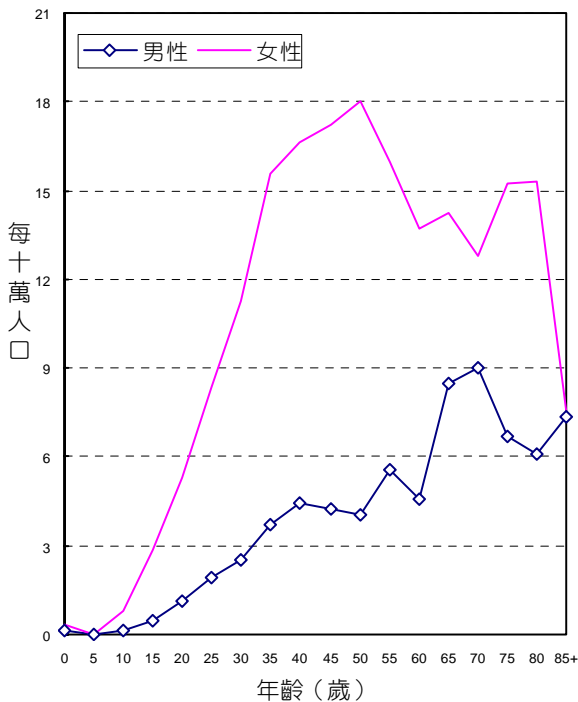

年齡別發生率，民國93年

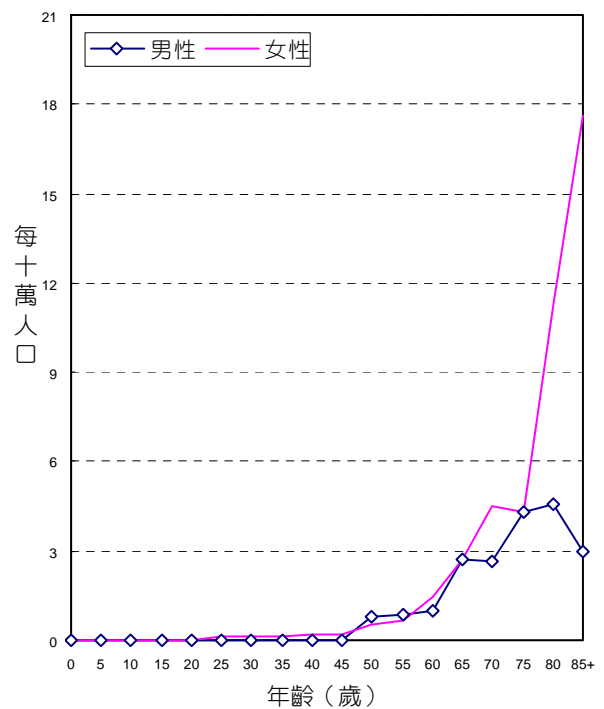

年齡別死亡率，民國93年

診斷依據與組織形態

1,467位甲狀腺惡性腫瘤個案中，經細胞學或組織病理證實者為1,404位，證實率為95.71%，其中男性證實率為91.64%，女性證實率為96.91%。

男、女性患者的組織形態分佈，均以乳頭狀癌最為常見，分別占男性個案之67.76%、女性個案之83.57%。

組織形態	男			女		
	個案數	百分比	證實個案數	個案數	百分比	證實個案數
乳頭狀癌	227	67.76	227	946	83.57	946
濾泡性腺癌	44	13.13	44	97	8.57	97
髓質癌	5	1.49	5	10	0.88	10
鱗狀細胞癌	6	1.79	6	2	0.18	2
未明示之腺癌	2	0.60	2	1	0.09	1
未分化癌	10	2.99	10	16	1.41	16
其他明示癌	1	0.30	1	5	0.44	5
未明示癌	7	2.09	5	9	0.80	9
明示之肉瘤	1	0.30	1	-	-	-
惡性淋巴瘤	1	0.30	1	6	0.53	6
其他惡性腫瘤	31	9.25	5	40	3.53	5
總計	335	100.00	307	1,132	100.00	1,097

申報治療方式

1,467位甲狀腺惡性腫瘤個案接受治療之情形，男性以手術治療者最多，占335位個案之83.58%；女性也以手術治療者最多，占1,132位個案之89.75%。

申報治療方式*	男		女	
	治療人數	百分比	治療人數	百分比
手術治療	280	83.58	1,016	89.75
放射線治療	105	31.34	299	26.41
化學藥物治療	26	7.76	26	2.30
荷爾蒙治療	36	10.75	131	11.57
未治療	24	7.16	48	4.24
支持、其他治療	40	11.94	119	10.51

申報治療方式*：每名個案所接受之治療方式均分別計數。

其他內分泌腺

ICD-O-FT T-194
 ICD-O-3 C74 - C75
 ICD-9 194

民國93年，其他內分泌腺惡性腫瘤發生個案數占全部惡性腫瘤發生個案數的0.10%，當年因此惡性腫瘤死亡人數占全部惡性腫瘤死亡人數的0.14%。發生率的排名於男性為第30位、女性為第33位；死亡率的排名於男性為第27位、女性為第29位。民國93年初次診斷為其他內分泌腺惡性腫瘤者共計65人；當年死因為其他內分泌腺惡性腫瘤者共計51人。

項 目	發生個案		項 目	死亡個案	
	男性	女性		男性	女性
個案數(人)	40	25	個案數(人)	27	24
年齡中位數	40	41	年齡中位數	68	66
粗率(每10萬人口)	0.35	0.22	粗率(每10萬人口)	0.23	0.22
年齡標準化率 ¹ (每10萬人口)	0.39	0.25	年齡標準化率 ¹ (每10萬人口)	0.19	0.17
年齡標準化率 ² (每10萬人口)	0.37	0.23	年齡標準化率 ² (每10萬人口)	0.21	0.19
性別比(年齡標準化率)	1.61	1	性別比(年齡標準化率)	1.11	1

註：1. 2. 年齡標準化率¹係使用 1976 年世界標準人口為標準人口，年齡標準化率²係使用 2000 年世界標準人口為標準人口。

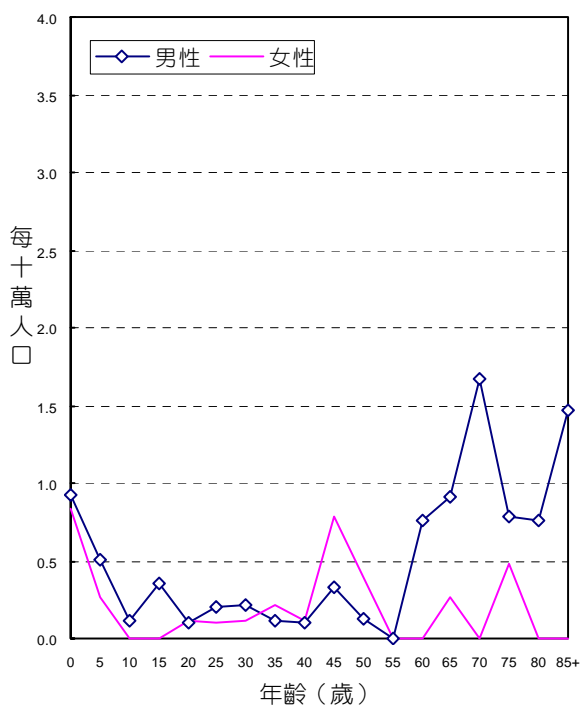

年齡別發生率，民國93年

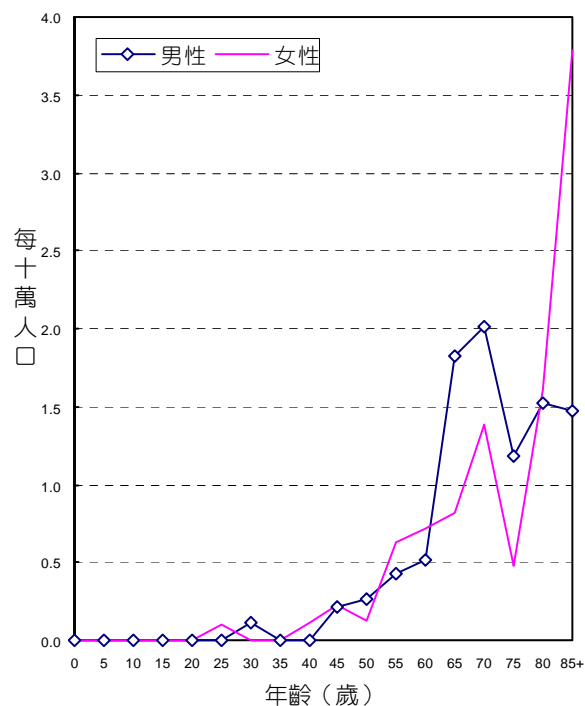

年齡別死亡率，民國93年

診斷依據與組織形態

65位其他內分泌腺惡性腫瘤個案中，經細胞學或組織病理證實者為54位，證實率為83.08%，其中男性證實率為85.00%，女性證實率為80.00%。

男性患者的組織形態分佈，以神經母細胞瘤最為常見，占男性個案之27.50%。女性患者的組織形態分佈，以腎上腺皮質癌最為常見，占女性個案之32.00%。

組織形態	男			女		
	個案數	百分比	證實個案數	個案數	百分比	證實個案數
神經母細胞瘤	11	27.50	11	7	28.00	7
腎上腺皮質癌	8	20.00	8	8	32.00	7
惡性嗜鉻細胞瘤	2	5.00	2	4	16.00	2
未明示之腺癌	2	5.00	2	1	4.00	1
未明示癌	5	12.50	5	2	8.00	2
惡性淋巴瘤	3	7.50	3	1	4.00	1
其他惡性腫瘤	9	22.50	3	2	8.00	-
總計	40	100.00	34	25	100.00	20

申報治療方式

65位其他內分泌腺惡性腫瘤個案接受治療之情形，男性以手術治療者最多，占40位個案之55.00%；女性也以手術治療者最多，占25位個案之48.00%。

申報治療方式*	男		女	
	治療人數	百分比	治療人數	百分比
手術治療	22	55.00	12	48.00
放射線治療	8	20.00	4	16.00
化學藥物治療	12	30.00	10	40.00
荷爾蒙治療	-	-	1	4.00
未治療	7	17.50	4	16.00
支持、其他治療	12	30.00	3	12.00

申報治療方式*：每名個案所接受之治療方式均分別計數。

淋巴結

ICD-O-FT T-196
ICD-O-3 C77

民國93年，淋巴結惡性腫瘤發生個案數占全部惡性腫瘤發生個案數的1.33%，發生率的排名於男性為第13位、女性為第16位。民國93年初次診斷為淋巴結惡性腫瘤者共計902人。

項 目	發生個案	
	男性	女性
個案數(人)	518	384
年齡中位數	61	61
粗率(每10萬人口)	4.49	3.44
年齡標準化率 ¹ (每10萬人口)	3.72	2.82
年齡標準化率 ² (每10萬人口)	4.10	3.10
性別比(年齡標準化率)	1.32	1

註：1. 2. 年齡標準化率¹係使用 1976 年世界標準人口為標準人口，年齡標準化率²係使用 2000 年世界標準人口為標準人口。

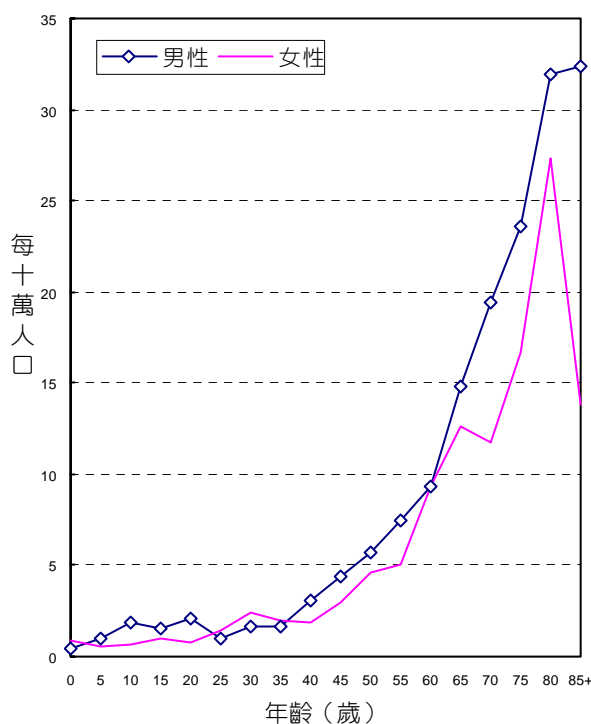

年齡別發生率，民國93年

診斷依據與組織形態

902位淋巴結惡性腫瘤個案中，經細胞學、血液學或組織病理證實者為881位，證實率為97.67%，其中男性證實率為97.30%，女性證實率為98.18%。

男、女性患者的組織形態分佈，均以非何杰金氏淋巴瘤最為常見，分別占男性個案之85.33%，女性個案之88.80%。

組織形態	男			女		
	個案數	百分比	證實個案數	個案數	百分比	證實個案數
非何杰金氏淋巴瘤	442	85.33	432	341	88.80	335
何杰金氏淋巴瘤	73	14.09	71	40	10.42	40
Kaposi 氏肉瘤	-	-	-	2	0.52	2
其他惡性腫瘤	3	0.58	1	1	0.26	-
總計	518	100.00	504	384	100.00	377

申報治療方式

902位淋巴結惡性腫瘤個案接受治療之情形，男性以化學藥物治療者最多，占518位個案之69.31%；女性也以化學藥物治療者最多，占384位個案之69.53%。

申報治療方式*	男		女	
	治療人數	百分比	治療人數	百分比
手術治療	113	21.81	100	26.04
放射線治療	84	16.22	63	16.41
化學藥物治療	359	69.31	267	69.53
免疫治療	7	1.35	13	3.39
荷爾蒙治療	4	0.77	3	0.78
未治療	72	13.90	42	10.94
支持、其他治療	80	15.44	69	17.97

申報治療方式*：每名個案所接受之治療方式均分別計數。

淋巴結惡性淋巴瘤

ICD-O-FT T-196 M-95903 - M-97233

ICD-O-3 C77 M-95903 - M-97293, M-97503 - M-97583, M-97643

民國93年，初次經顯微鏡檢診斷為淋巴結惡性淋巴瘤者共計896人。

項 目	發生個案	
	男性	女性
個案數(人)	515	381
年齡中位數	61	61
粗率(每10萬人口)	4.46	3.42
年齡標準化率 ¹ (每10萬人口)	3.70	2.80
年齡標準化率 ² (每10萬人口)	4.08	3.08
性別比(年齡標準化率)	1.32	1

註：1. 2. 年齡標準化率¹係使用 1976 年世界標準人口為標準人口，年齡標準化率²係使用 2000 年世界標準人口為標準人口。

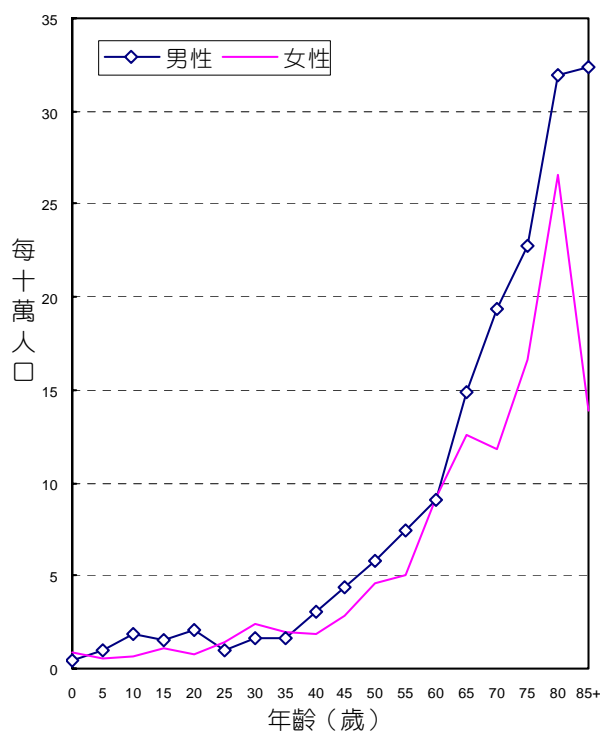

年齡別發生率，民國93年

診斷依據與組織形態

896位淋巴結惡性淋巴瘤患者之診斷依據，經細胞學、血液學或組織病理證實者為878位，證實率為97.99%，其中男性證實率為97.67%，女性證實率為98.43%。其中113位何杰金氏淋巴瘤患者之診斷依據，經細胞學、血液學或組織病理證實者為111位，證實率為98.23%，其中男性證實率為97.26%，女性證實率為100.00%；783位非何杰金氏淋巴瘤患者之診斷依據，經細胞學、血液學或組織病理證實者為767位，證實率為97.96%，其中男性證實率為97.74%，女性證實率為98.24%。

896位淋巴結惡性淋巴瘤患者的組織形態分佈，其中113位何杰金氏淋巴瘤個案，男性個案以未明示之何杰金氏淋巴瘤最為常見，占男性個案之38.36%，女性個案以小結性何杰金氏淋巴瘤最為常見，占女性個案之50.00%；783位非何杰金氏淋巴瘤個案，男、女性患者均以大淋巴球性惡性淋巴瘤最為常見，分別占男性個案之40.72%，女性個案之46.04%。

組 織 形 態	男			女		
	個案數	百分比	證實 個案數	個案數	百分比	證實 個案數
淋巴結何杰金氏淋巴瘤						
富淋巴球性何杰金氏淋巴瘤	3	4.11	3	2	5.00	2
淋巴球缺乏性何杰金氏淋巴瘤	1	1.37	1	-	-	-
混合細胞性何杰金氏淋巴瘤	17	23.29	17	5	12.50	5
小結性何杰金氏淋巴瘤	24	32.88	24	20	50.00	20
未明示之何杰金氏淋巴瘤	28	38.36	26	13	32.50	13
總計	73	100.00	71	40	100.00	40
淋巴結非何杰金氏淋巴瘤						
小淋巴球性惡性淋巴瘤	20	4.52	20	11	3.23	11
大淋巴球性惡性淋巴瘤	180	40.72	179	157	46.04	157
外套細胞惡性淋巴瘤	12	2.71	12	4	1.17	4
Burkitt 氏淋巴瘤	12	2.71	12	7	2.05	7
濾泡性惡性淋巴瘤	58	13.12	58	54	15.84	54
邊緣區 B 細胞惡性淋巴瘤(包含與黏膜相關淋巴樣組織淋巴瘤)	7	1.58	7	9	2.64	8
其他明示之非何杰金氏淋巴瘤	62	14.03	62	46	13.49	46
未明示之非何杰金氏淋巴瘤	77	17.42	68	51	14.96	46
其他淋巴網狀贅瘤(不成熟型淋巴芽細胞性淋巴瘤)	14	3.17	14	2	0.59	2
總計	442	100.00	432	341	100.00	335

淋巴結外惡性淋巴瘤

ICD-O-FT T-140 - T-199 (T-196除外) M-95903 - M-97233

ICD-O-3 C00 - C80 (C77除外) M-95903 - M-97293 , M-97503 - M-97583 , M-97643

民國93年，初次經顯微鏡檢診斷為淋巴結外惡性淋巴瘤者共計805人。

項 目	發生個案	
	男性	女性
個案數(人)	459	346
年齡中位數	64	58
粗率(每10萬人口)	3.98	3.10
年齡標準化率 ¹ (每10萬人口)	3.26	2.55
年齡標準化率 ² (每10萬人口)	3.60	2.79
性別比(年齡標準化率)	1.29	1

註： 1. 2.年齡標準化率¹係使用1976年世界標準人口為標準人口，年齡標準化率²係使用2000年世界標準人口為標準人口。

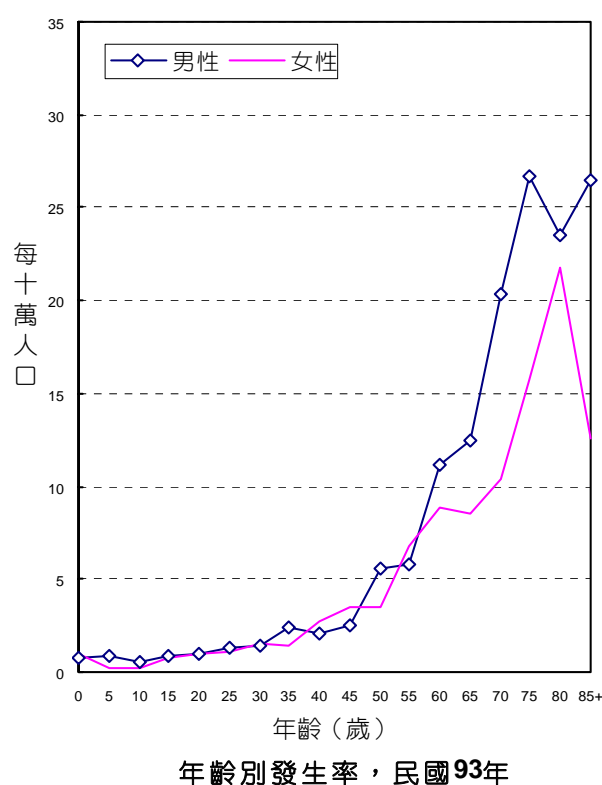

診斷依據與組織形態

805位淋巴結外惡性淋巴瘤患者之診斷依據，經細胞學、血液學或組織病理證實者為788位，證實率為97.89%，其中男性證實率為98.04%，女性證實率為97.69%。其中13位何杰金氏淋巴瘤患者之診斷依據，經細胞學、血液學或組織病理證實者為13位，證實率為100.00%；792位非何杰金氏淋巴瘤患者之診斷依據，經細胞學、血液學或組織病理證實者為775位，證實率為97.85%，其中男性證實率為98.00%，女性證實率為97.65%。

805位淋巴結外惡性淋巴瘤患者的組織形態分佈，其中13位何杰金氏淋巴瘤個案，男性個案以未明示之何杰金氏淋巴瘤最為常見，占男性個案之50.00%，女性個案以未明示之何杰金氏淋巴瘤最為常見，占女性個案之60.00%；792位非何杰金氏淋巴瘤個案，男、女性均以大淋巴球性惡性淋巴瘤最為常見，分別占男性個案之48.12%，女性個案之48.68%。

組 織 形 態	男			女		
	個案數	百分比	證實個案數	個案數	百分比	證實個案數
淋巴結外何杰金氏淋巴瘤						
富淋巴球性何杰金氏淋巴瘤	1	12.50	1	-	-	-
混合細胞性何杰金氏淋巴瘤	2	25.00	2	-	-	-
小結性何杰金氏淋巴瘤	1	12.50	1	2	40.00	2
未明示之何杰金氏淋巴瘤	4	50.00	4	3	60.00	3
總計	8	100.00	8	5	100.00	5
淋巴結外非何杰金氏淋巴瘤						
小淋巴球性惡性淋巴瘤	4	0.89	4	3	0.88	3
大淋巴球性惡性淋巴瘤	217	48.12	216	166	48.68	166
外套細胞惡性淋巴瘤	9	2.00	9	1	0.29	1
Burkitt 氏淋巴瘤	11	2.44	10	7	2.05	7
濾泡性惡性淋巴瘤	18	3.99	18	6	1.76	6
邊緣區 B 細胞惡性淋巴瘤(包含與黏膜相關淋巴樣組織淋巴瘤)	41	9.09	40	65	19.06	65
其他明示之非何杰金氏淋巴瘤	77	17.07	76	39	11.44	38
未明示之非何杰金氏淋巴瘤	63	13.97	58	41	12.02	35
其他淋巴網狀贅瘤(不成熟型淋巴芽細胞性淋巴瘤)	11	2.44	11	13	3.81	12
總計	451	100.00	442	341	100.00	333

惡性淋巴瘤(ICD-O-3 M-95903 - M-97293 , M-97503 - M-97583 , M-97643)

申報發生人數按原發部位及細胞形態分類表

ICD-O-3	原發部位別	何杰金氏 淋巴瘤	非何杰金氏 淋巴瘤	總計
C77	淋巴結	113	783	896
C01-C02	舌	-	8	8
C07-C08	主唾液腺	1	13	14
C03	齒齦	-	2	2
C05-C06	口腔之其他及未詳細說明部位	-	8	8
C09-C10	口咽	-	71	71
C11	鼻咽	-	28	28
C12-C13	下咽	-	2	2
C14	咽和唇、口腔及咽之分界不明部位	-	2	2
C15	食道	-	1	1
C16	胃	-	175	175
C17	小腸	1	33	34
C18	結腸	-	18	18
C19-C21	直腸	-	4	4
C23-C24	膽囊及肝外膽管	-	2	2
C25	胰	-	4	4
C48	後腹膜腔及腹膜	-	2	2
C26	其他部位及消化器官	-	4	4
C30-C31	鼻腔、副竇、中耳及內耳	-	38	38
C32	喉	-	1	1
C33-C34	肺、支氣管及氣管	1	17	18

惡性淋巴瘤(ICD-O-3 M-95903 - M-97293 , M-97503 - M-97583 , M-97643)

申報發生人數按原發部位及細胞形態分類表 (續完)

ICD-O-3	原發部位別	何杰金氏 淋巴瘤	非何杰金氏 淋巴瘤	總計
C37-C38.3, C38.8	胸腺，心臟與中隔	6	22	28
C42	造血系統及網狀內皮系統（白血病除外）	2	83	85
C40-C41	骨，關節與關節軟骨	-	3	3
C47, C49	結締組織皮下組織	-	42	42
C44	皮膚	1	59	60
C50	女性乳房	-	14	14
C53	子宮頸	-	3	3
C56, C57.0-C57.4	卵巢、輸卵管及寬韌帶	-	2	2
C61	攝護腺	-	1	1
C62	睪丸	-	12	12
C60, C63	陰莖及其他男性生殖器官	-	2	2
C67	膀胱	-	1	1
C64-C66, C68	腎	-	2	2
C69	眼及淚腺	-	20	20
C71	腦	-	49	49
C70, C72	其他神經系統及未詳細說明部位	-	15	15
C73	甲狀腺	-	7	7
C74-C75	其他內分泌腺	-	4	4
C76	其他分界不明的部位	-	1	1
C80	不明原發部位	1	17	18
C00-C80	總計	126	1,575	1,701

何杰金氏淋巴瘤

ICD-O-FT

M-96503 - M-96673

ICD-O-3

M-96503 - M-96673

ICD-9

201

民國93年，初次經顯微鏡檢診斷為何杰金氏淋巴瘤者共計126人；當年死因為何杰金氏淋巴瘤者共計20人。

項 目	發生個案	
	男性	女性
個案數(人)	81	45
年齡中位數	31	27
粗率(每10萬人口)	0.70	0.40
年齡標準化率 ¹ (每10萬人口)	0.67	0.40
年齡標準化率 ² (每10萬人口)	0.69	0.41
性別比(年齡標準化率)	1.68	1

項 目	死亡個案	
	男性	女性
個案數(人)	16	4
年齡中位數	60	62
粗率(每10萬人口)	0.14	0.04
年齡標準化率 ¹ (每10萬人口)	0.11	0.03
年齡標準化率 ² (每10萬人口)	0.13	0.03
性別比(年齡標準化率)	4.33	1

註：1. 2. 年齡標準化率¹係使用 1976 年世界標準人口為標準人口，年齡標準化率²係使用 2000 年世界標準人口為標準人口。

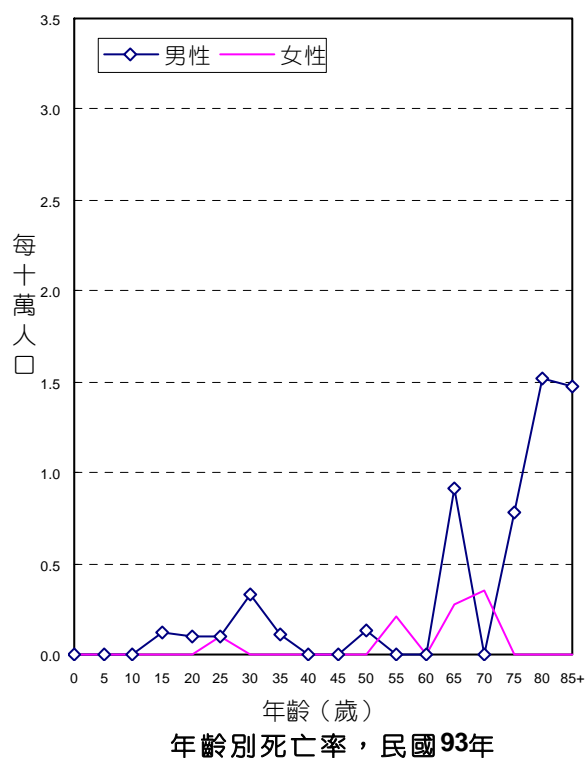
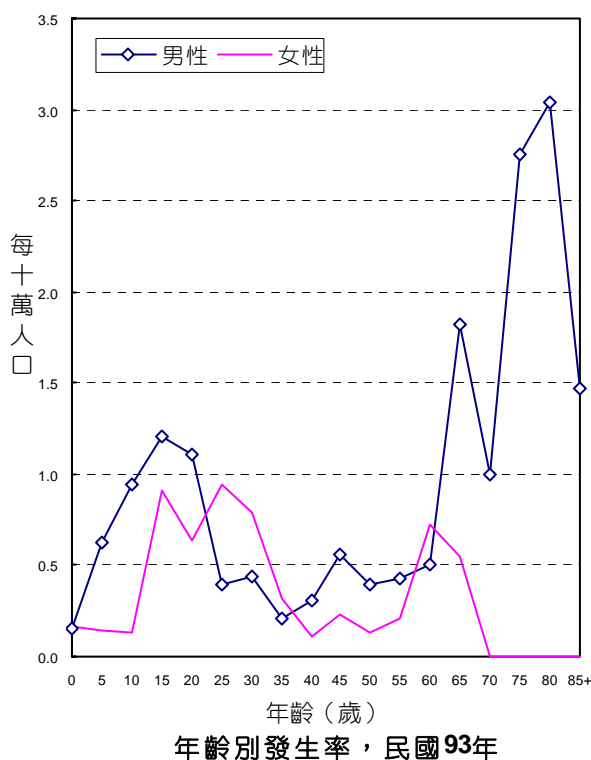

診斷依據與組織形態

126位何杰金氏淋巴瘤個案中，經細胞學或組織病理證實者為124位，證實率為98.41%，其中男性證實率為97.53%，女性證實率為100.00%。

男性患者的組織形態分佈，以未明示之何杰金氏淋巴瘤最為常見，占男性個案之39.51%。女性患者的組織形態分佈，以結節硬化性何杰金氏淋巴瘤最為常見，占女性個案之48.89%。

組織形態	男			女		
	個案數	百分比	證實個案數	個案數	百分比	證實個案數
富淋巴球性何杰金氏淋巴瘤	4	4.94	4	2	4.44	2
淋巴球缺乏性何杰金氏淋巴瘤	1	1.23	1	-	-	-
混合細胞性何杰金氏淋巴瘤	19	23.46	19	5	11.11	5
結節硬化性何杰金氏淋巴瘤	25	30.86	25	22	48.89	22
未明示之何杰金氏淋巴瘤	32	39.51	30	16	35.56	16
總計	81	100.00	79	45	100.00	45

申報治療方式

126位何杰金氏淋巴瘤個案接受治療之情形，男性以化學藥物治療者最多，占81位個案之81.48%；女性也以化學藥物治療者最多，占45位個案之80.00%。

申報治療方式*	男		女	
	治療人數	百分比	治療人數	百分比
手術治療	18	22.22	14	31.11
放射線治療	21	25.93	12	26.67
化學藥物治療	66	81.48	36	80.00
免疫治療	1	1.23	-	-
荷爾蒙治療	1	1.23	-	-
未治療	4	4.94	1	2.22
支持、其他治療	11	13.58	7	15.56

申報治療方式*：每名個案所接受之治療方式均分別計數。

非何杰金氏淋巴瘤

ICD-O-FT M-95903 - M-95943 , M-96703 - M-97043

ICD-O-3 M-95903 - M-95963 , M-96703 - M-97293 , M-97503 - M-97583 , M-97643

ICD-9 200 , 202-203

民國93年，初次經顯微鏡檢診斷為非何杰金氏淋巴瘤者共計1,575人；當年死因為非何杰金氏淋巴瘤者共計1,131人。

項 目	發生個案		項 目	死亡個案	
	男性	女性		男性	女性
個案數(人)	893	682	個案數(人)	713	418
年齡中位數	64	61	年齡中位數	69	68
粗率(每10萬人口)	7.74	6.12	粗率(每10萬人口)	6.18	3.75
年齡標準化率 ¹ (每10萬人口)	6.29	4.95	年齡標準化率 ¹ (每10萬人口)	4.75	2.83
年齡標準化率 ² (每10萬人口)	6.98	5.47	年齡標準化率 ² (每10萬人口)	5.45	3.28
性別比(年齡標準化率)	1.28	1	性別比(年齡標準化率)	1.66	1

註：1. 2. 年齡標準化率¹係使用 1976 年世界標準人口為標準人口，年齡標準化率²係使用 2000 年世界標準人口為標準人口。

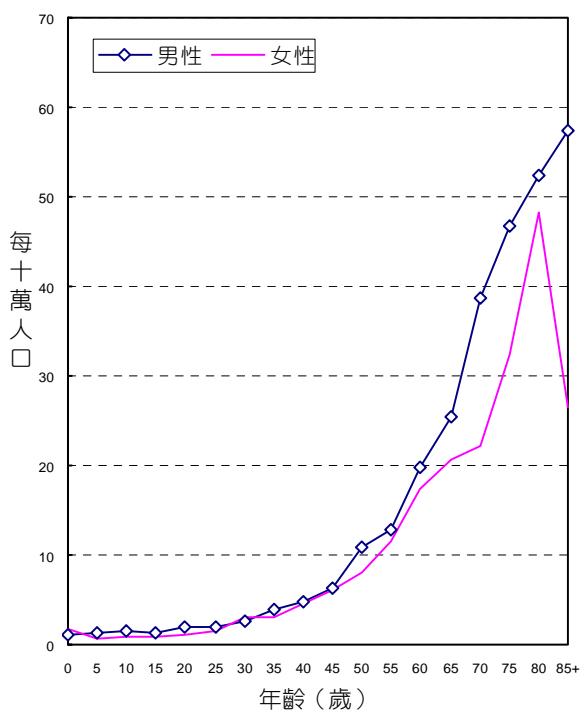

年齡別發生率，民國93年

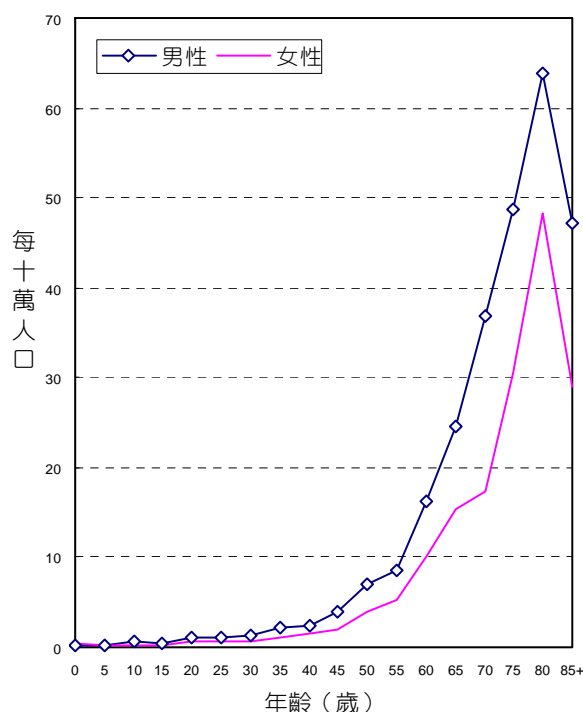

年齡別死亡率，民國93年

診斷依據與組織形態

1,575位非何杰金氏淋巴瘤個案中，經細胞學或組織病理證實者為1,542位，證實率為97.90%，其中男性證實率為97.87%，女性證實率為97.95%。

男、女性患者的組織形態分佈，均以大淋巴球性惡性淋巴瘤最為常見，分別占男性個案之44.46%，女性個案之47.36%。

組織形態	男			女		
	個案數	百分比	證實個案數	個案數	百分比	證實個案數
小淋巴球性惡性淋巴瘤	24	2.69	24	14	2.05	14
大淋巴球性惡性淋巴瘤	397	44.46	395	323	47.36	323
外套細胞惡性淋巴瘤	21	2.35	21	5	0.73	5
Burkitt 氏淋巴瘤	23	2.58	22	14	2.05	14
濾泡性惡性淋巴瘤	76	8.51	76	60	8.80	60
邊緣區 B 細胞惡性淋巴瘤 (包含與黏膜相關淋巴樣組織淋巴瘤)	48	5.38	47	74	10.85	73
其他明示之非何杰金氏淋巴瘤	139	15.57	138	85	12.46	84
未明示之非何杰金氏淋巴瘤	140	15.68	126	92	13.49	81
其他淋巴網狀贅瘤 (不成熟型淋巴芽細胞性淋巴瘤)	25	2.80	25	15	2.20	14
總計	893	100.00	874	682	100.00	668

申報治療方式

1,575位非何杰金氏淋巴瘤個案接受治療之情形，男性以化學藥物治療者最多，占893位個案之63.38%；女性也以化學藥物治療者最多，占682位個案之63.64%。

申報治療方式*	男		女	
	治療人數	百分比	治療人數	百分比
手術治療	256	28.67	212	31.09
放射線治療	164	18.37	125	18.33
化學藥物治療	566	63.38	434	63.64
免疫治療	15	1.68	14	2.05
荷爾蒙治療	5	0.56	5	0.73
未治療	128	14.33	86	12.61
支持、其他治療	146	16.35	127	18.62

申報治療方式*：每名個案所接受之治療方式均分別計數。

不明原發部位

ICD-O-FT T-199
 ICD-O-3 C80
 ICD-9 199

民國93年，不明原發部位惡性腫瘤發生個案數占全部惡性腫瘤發生個案數的1.44%，當年因此惡性腫瘤死亡人數占全部惡性腫瘤死亡人數的1.94%。民國93年初次診斷為不明原發部位惡性腫瘤者共計981人；當年死因為不明原發部位惡性腫瘤者共計707人。

項 目	發生個案	
	男性	女性
個案數(人)	588	393
年齡中位數	68	68
粗率(每10萬人口)	5.09	3.53
年齡標準化率 ¹ (每10萬人口)	3.98	2.63
年齡標準化率 ² (每10萬人口)	4.52	3.04
性別比(年齡標準化率)	1.49	1

項 目	死亡個案	
	男性	女性
個案數(人)	427	280
年齡中位數	71	70
粗率(每10萬人口)	3.70	2.51
年齡標準化率 ¹ (每10萬人口)	2.83	1.87
年齡標準化率 ² (每10萬人口)	3.26	2.18
性別比(年齡標準化率)	1.50	1

註：1. 2. 年齡標準化率¹係使用 1976 年世界標準人口為標準人口，年齡標準化率²係使用 2000 年世界標準人口為標準人口。

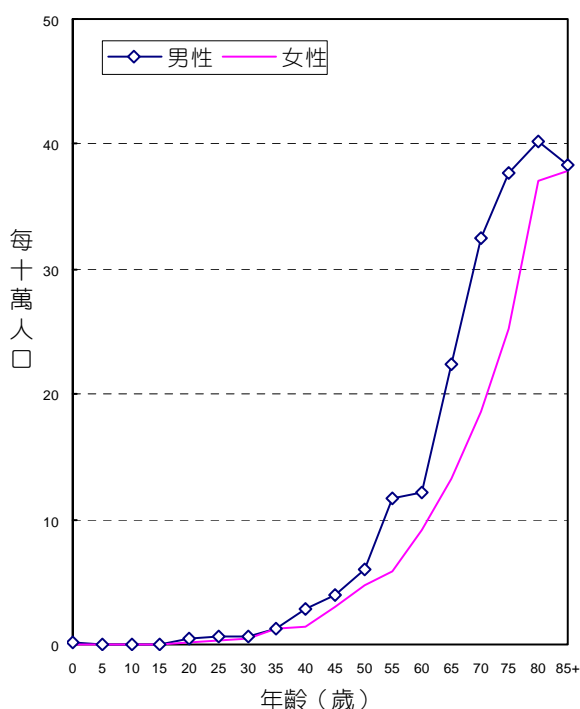

年 齡 別 發 生 率 ， 民 國 93 年

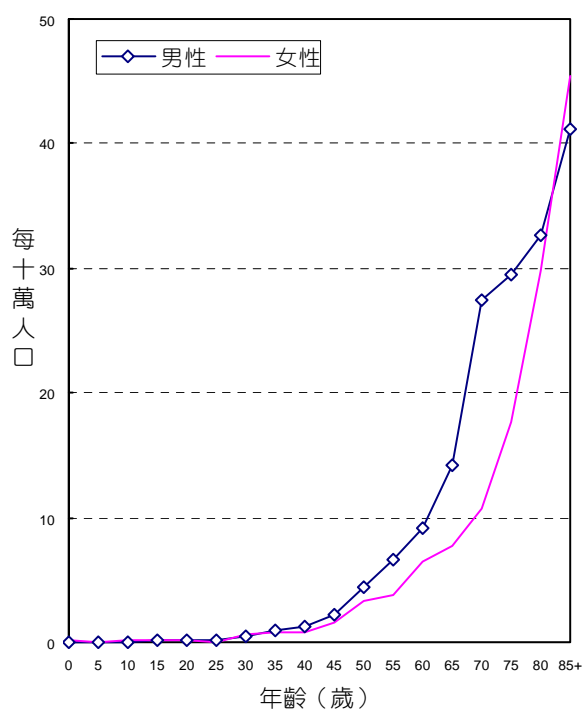

年 齡 別 死 亡 率 ， 民 國 93 年

診斷依據與組織形態

981位不明原發部位惡性腫瘤個案中，經細胞學或組織病理證實者為763位，證實率為77.78%，其中男性證實率為78.23%，女性證實率為77.10%。

男、女性患者的組織形態分佈，均以腺癌最為常見，分別占男性個案之31.46%，女性個案之42.24%。

組織形態	男			女		
	個案數	百分比	證實個案數	個案數	百分比	證實個案數
腺癌	185	31.46	183	166	42.24	165
鱗狀細胞癌	76	12.93	75	29	7.38	29
未分化癌	12	2.04	12	4	1.02	4
小細胞癌	5	0.85	4	2	0.51	2
絨毛膜癌	-	-	-	2	0.51	2
其他明示癌	27	4.59	27	27	6.87	27
未明示癌	140	23.81	119	73	18.58	53
惡性神經性瘤	-	-	-	1	0.25	1
明示之肉瘤	12	2.04	12	4	1.02	3
未明示之肉瘤	5	0.85	5	2	0.51	2
惡性黑色素瘤	-	-	-	1	0.25	1
惡性淋巴瘤	12	2.04	12	6	1.53	6
其他惡性腫瘤	114	19.39	11	76	19.34	8
總計	588	100.00	460	393	100.00	303

申報治療方式

981位不明原發部位惡性腫瘤個案接受治療之情形，男性以化學藥物治療者最多，占588位個案之23.30%；女性也以化學藥物治療者最多，占393位個案之23.66%。

申報治療方式*	男		女	
	治療人數	百分比	治療人數	百分比
手術治療	125	21.26	91	23.16
放射線治療	125	21.26	79	20.10
化學藥物治療	137	23.30	93	23.66
免疫治療	1	0.17	-	-
荷爾蒙治療	-	-	2	0.51
未治療	174	29.59	116	29.52
支持、其他治療	188	31.97	126	32.06

申報治療方式*：每名個案所接受之治療方式均分別計數。

民國 93 年

原位癌發生率

台灣原位癌申報人數按原發部位、性別分類表，民國93年

ICD-O-3	原發部位別	性別	總計
C00-C14 ¹	口腔、口咽及下咽	男	18
		女	-
		計	18
C07-C08	主唾液腺	男	18
		女	-
		計	18
C11	鼻咽	男	18
		女	-
		計	18
C15	食道	男	13
		女	-
		計	13
C16	胃	男	11
		女	10
		計	21
C17	小腸	男	1
		女	-
		計	1
C18-C21	結腸、直腸、乙狀結腸連結部及肛門	男	127
		女	84
		計	211
C22	肝及肝內膽管	男	1
		女	3
		計	4
C23-C24	膽囊及肝外膽管	男	5
		女	2
		計	7
C25	胰	男	3
		女	-
		計	3
C30-C31	鼻腔、副竇、中耳及內耳	男	1
		女	-
		計	1
C32	喉	男	15
		女	-
		計	15
C33-C34	肺、支氣管及氣管	男	9
		女	2
		計	11

註：1. 口腔、口咽及下咽：包括ICD-O-3 C00-C06、C09-C10、C12-C14。

台灣原位癌申報人數按原發部位、性別分類表，民國93年（續完）

ICD-O-3	原發部位別	性別	總計
C44	皮膚	男	89
		女	75
		計	164
C50	女性乳房	女	551
C50	男性乳房	男	1
C53	子宮頸	女	4,090
C56, C57.0 – C57.4	卵巢、輸卵管及寬韌帶	女	1
C51-C52, C57.7-C57.9	陰道、外陰部及其他未詳細說明之女性生殖器官	女	78
C61	攝護腺	男	10
C60,C63	陰莖及其他男性生殖器官	男	13
C67	膀胱	男	87
		女	31
		計	118
C65-C66 C68	腎盂及其他泌尿器官	男	21
		女	21
		計	42
C69	眼及淚腺	男	3
		女	1
		計	4
	總計	男	428
		女	4,949
		計	5,377

乳房，原位癌

ICD-O-FT

T-174，T-175

ICD-O-3

C50

民國93年，女性及男性乳房原位癌發生個案數分別為551人及1人，其中女性乳房原位癌每10萬人口粗率為4.94，每10萬人口年齡標準化率²為4.16。

項 目	發生個案	
	男	女
個案數(人)	1	551
年齡中位數	80	49
粗率(每10萬人口)	0.01	4.94
年齡標準化率 ¹ (每10萬人口)	0.38×10^{-2}	3.84
年齡標準化率 ² (每10萬人口)	0.01	4.16
性別比(年齡標準化率)	1	416

註：1.2. 年齡標準化率¹係使用1976年世界標準人口為標準人口，年齡標準化率²係使用2000年世界標準人口為標準人口。

3. 乳房原位癌：組織形態之分類碼第5碼（性態譯碼）為2。

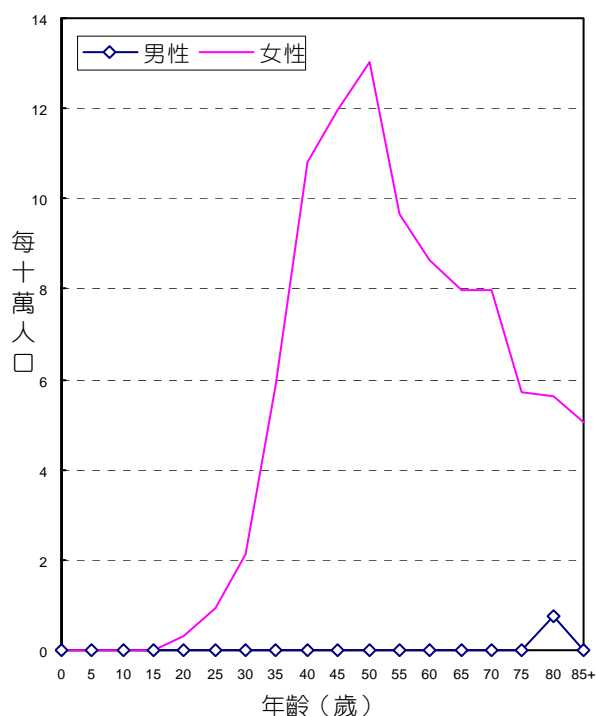

年齡別發生率，民國93年

診斷依據與組織形態

551位女性乳房原位癌個案中，經細胞學或組織病理證實者為550位，證實率為99.82%；1位男性乳房原位癌個案中，經細胞學或組織病理證實者為1位，證實率為100.00%。

女、男性患者的組織形態分佈，均以管道內癌最為常見，分別占女性個案之89.66%，男性個案之100.00%。

組織形態	男			女		
	個案數	百分比	證實個案數	個案數	百分比	證實個案數
管道內癌	1	100.00	1	494	89.66	494
小葉原位癌	-	-	-	14	2.54	14
管內癌及小葉原位癌	-	-	-	2	0.36	1
葉狀腫瘤原位癌	-	-	-	1	0.18	1
乳房 Paget 氏病	-	-	-	1	0.18	1
其他明示癌	-	-	-	33	5.99	33
未明示癌	-	-	-	6	1.09	6
總計	1	100.00	1	551	100.00	550

申報治療方式

551位女性乳房原位癌個案接受治療之情形，以手術治療者最多，占94.01%；1位男性乳房原位癌個案接受治療之情形，也以手術治療者最多，占100.00%。

申報治療方式*	男		女	
	治療人數	百分比	治療人數	百分比
手術治療	1	100.00	518	94.01
放射線治療	-	-	124	22.50
化學藥物治療	-	-	47	8.53
荷爾蒙治療	-	-	237	43.01
未治療	-	-	17	3.09
支持、其他治療	-	-	25	4.54

申報治療方式*：每名個案所接受之治療方式均分別計數。

子宮頸，原位癌

ICD-O-FT T-180
ICD-O-3 C53

民國93年，子宮頸原位癌發生個案數共計4,090人，每10萬人口粗發生率為36.69，每10萬人口年齡標準化發生率²為31.52。

項 目	發生個案
	合計
個案數(人)	4,090
年齡中位數	46
粗率(每10萬人口)	36.69
年齡標準化率 ¹ (每10萬人口)	28.55
年齡標準化率 ² (每10萬人口)	31.52

註： 1.2. 年齡標準化率¹係使用 1976 年世界標準人口為標準人口，年齡標準化率²係使用 2000 年世界標準人口為標準人口。

3. 子宮頸原位癌：組織形態之分類碼第 5 碼（性態譯碼）為 2。

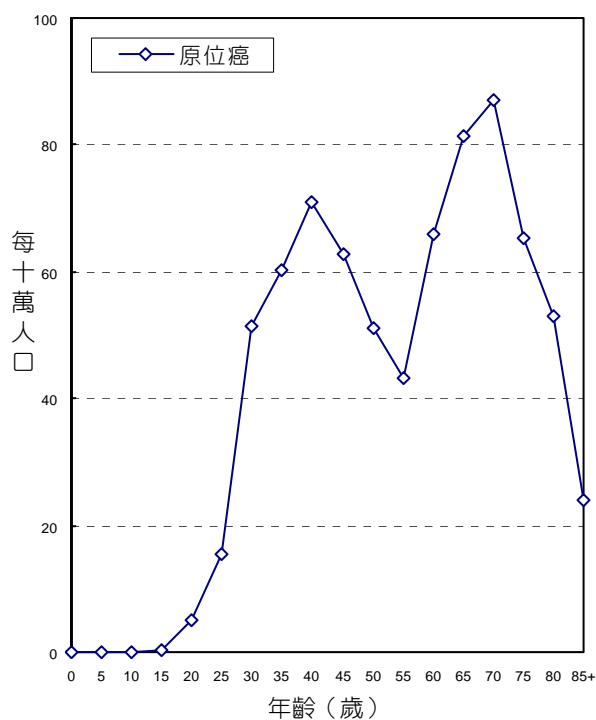

年齡別發生率，民國93年

診斷依據與組織形態

4,090位子宮頸惡性腫瘤原位癌個案中，經細胞學或組織病理證實者為4,065位，證實率為99.39%。

原位癌患者的組織形態分佈，以鱗狀細胞原位癌最為常見，占子宮頸惡性腫瘤原位癌個案之98.34%。

組織形態	女		
	個案數	百分比	證實個案數
鱗狀細胞原位癌*	4,022	98.34	3,997
腺性鱗狀原位癌	5	0.12	5
原位腺癌	63	1.54	63
總計	4,090	100.00	4,065

鱗狀細胞原位癌*：含M-80102 (Intraepithelial carcinoma, NOS)。

申報治療方式

4,090位子宮頸惡性腫瘤原位癌個案接受治療之情形，以手術治療者最多，占83.81%。

申報治療方式*	原位癌	
	治療人數	百分比
手術治療	3,428	83.81
放射線治療	34	0.83
化學藥物治療	27	0.66
荷爾蒙治療	3	0.07
未治療	562	13.74
支持、其他治療	158	3.86

申報治療方式*：每名個案所接受之治療方式均分別計數。

民國 93 年

癌症申報發生人數分類統計表

表一之一 台灣癌症申報發生人數按原發部位、性別及年齡分類，民國 93 年

PRIMARY SITES, SEX AND AGE DISTRIBUTION OF CANCERS, 2004

ICD-O-3	原發部位別	性別	總計					
			0	1-4	5-9	10-14	15-19	
C00-C80	全癌症（總計）	男	39,074	32	86	74	105	112
		女	28,821	24	82	50	70	103
		計	67,895	56	168	124	175	215
C00-C14	唇、口腔及咽	男	5,575	-	2	3	4	7
		女	883	-	1	-	3	4
		計	6,458	-	3	3	7	11
C00-C14 ¹	口腔、口咽及下咽	男	4,363	-	2	1	2	1
		女	420	-	1	-	-	1
		計	4,783	-	3	1	2	2
C00	唇（唇的皮膚 C44.0 除外）	男	146	-	-	-	1	-
		女	15	-	-	-	-	-
		計	161	-	-	-	1	-
C01-C02	舌	男	1,183	-	-	1	-	-
		女	173	-	-	-	-	-
		計	1,356	-	-	1	-	-
C03	齒齦	男	265	-	-	-	-	-
		女	24	-	-	-	-	-
		計	289	-	-	-	-	-
C04	口底	男	89	-	-	-	-	-
		女	10	-	-	-	-	-
		計	99	-	-	-	-	-
C05-C06	口腔之其他及未詳細說明部位	男	1,619	-	-	-	-	-
		女	89	-	-	-	-	1
		計	1,708	-	-	-	-	1
C09-C10	口咽	男	416	-	2	-	-	1
		女	77	-	1	-	-	-
		計	493	-	3	-	-	1
C12-C13	下咽	男	578	-	-	-	-	-
		女	32	-	-	-	-	-
		計	610	-	-	-	-	-
C14	咽和唇、口腔及咽之分界不明部位	男	67	-	-	-	1	-
		女	-	-	-	-	-	-
		計	67	-	-	-	1	-
C07-C08	主唾液腺	男	89	-	-	1	-	1
		女	93	-	-	-	3	1
		計	182	-	-	1	3	2

註：1. 口腔、口咽及下咽：包括 ICD-O-3 C00-C06、C09-C10、C12-C14。

20 24	25 29	30 34	35 39	40 44	45 49	50 54	55 59	60 64	65 69	70 74	75 79	80 84	85+	ICD-O-3
223	353	607	1,228	2,195	2,996	3,628	3,270	4,085	4,598	5,612	5,471	2,966	1,433	C00-C80
208	428	783	1,429	2,329	3,146	3,226	2,412	2,890	3,214	3,064	2,528	1,747	1,088	
431	781	1,390	2,657	4,524	6,142	6,854	5,682	6,975	7,812	8,676	7,999	4,713	2,521	
24	62	216	453	785	1,011	915	575	533	407	289	180	81	28	C00-C14
14	28	48	59	99	109	128	77	86	77	65	37	29	19	
38	90	264	512	884	1,120	1,043	652	619	484	354	217	110	47	
4	37	149	328	615	804	748	457	447	316	221	139	69	23	C00-C14 ¹
1	6	18	16	26	46	55	41	54	51	46	23	21	14	
5	43	167	344	641	850	803	498	501	367	267	162	90	37	
-	1	8	5	11	25	25	24	17	8	12	3	4	2	C00
-	-	1	-	1	-	1	2	1	3	3	-	2	1	
-	1	9	5	12	25	26	26	18	11	15	3	6	3	
1	20	53	125	207	212	200	101	97	67	42	35	17	5	C01-C02
1	3	6	6	9	23	28	21	21	17	15	14	4	5	
2	23	59	131	216	235	228	122	118	84	57	49	21	10	
-	3	11	14	23	46	37	24	33	30	26	10	5	3	C03
-	-	1	2	1	1	3	2	2	3	5	-	3	1	
-	3	12	16	24	47	40	26	35	33	31	10	8	4	
-	-	1	7	10	23	18	12	8	6	2	1	1	-	C04
-	-	1	-	-	2	2	1	-	1	-	1	1	1	
-	-	2	7	10	25	20	13	8	7	2	2	2	1	
1	10	60	120	215	321	291	186	171	129	58	37	17	3	C05-C06
-	1	6	4	5	6	5	7	15	11	13	3	8	4	
1	11	66	124	220	327	296	193	186	140	71	40	25	7	
2	1	4	28	63	65	82	45	48	25	22	18	5	5	C09-C10
-	2	2	3	6	11	10	7	12	8	7	5	2	1	
2	3	6	31	69	76	92	52	60	33	29	23	7	6	
-	1	10	26	77	100	84	62	65	48	50	31	19	5	C12-C13
-	-	1	1	4	3	6	1	3	8	3	-	1	1	
-	1	11	27	81	103	90	63	68	56	53	31	20	6	
-	1	2	3	9	12	11	3	8	3	9	4	1	-	C14
-	-	-	-	-	-	-	-	-	-	-	-	-	-	
-	1	2	3	9	12	11	3	8	3	9	4	1	-	
3	-	2	5	3	13	9	14	12	10	6	7	3	-	C07-C08
6	6	6	4	10	10	14	9	4	5	5	4	3	3	
9	6	8	9	13	23	23	23	16	15	11	11	6	3	

表一之一 台灣癌症申報發生人數按原發部位、性別及年齡分類，民國 93 年（續）

PRIMARY SITES, SEX AND AGE DISTRIBUTION OF CANCERS, 2004 (CONTINUED)

ICD-O-3	原發部位別	性別	總計	年齡					
				0-4	5-9	10-14	15-19	20-24	25-29
C11	鼻咽	男	1,123	-	-	1	2	5	
		女	370	-	-	-	-	2	
		計	1,493	-	-	1	2	7	
C15-C26, C48	消化器官及腹膜	男	17,537	6	7	8	5	14	
		女	9,337	6	8	4	2	4	
		計	26,874	12	15	12	7	18	
C15	食道	男	1,374	-	-	-	-	-	
		女	97	-	-	-	-	-	
		計	1,471	-	-	-	-	-	
C16	胃	男	2,380	-	-	-	-	2	
		女	1,338	-	-	-	1	1	
		計	3,718	-	-	-	1	3	
C17	小腸	男	165	-	-	1	-	-	
		女	131	-	-	-	-	-	
		計	296	-	-	1	-	-	
C18-C21	結腸、直腸、乙狀結腸連結部及肛門	男	5,426	-	-	-	-	5	
		女	4,109	-	-	-	-	-	
		計	9,535	-	-	-	-	5	
C18	結腸	男	3,018	-	-	-	-	5	
		女	2,387	-	-	-	-	-	
		計	5,405	-	-	-	-	5	
C19-C21	直腸、乙狀結腸連結部及肛門	男	2,408	-	-	-	-	-	
		女	1,722	-	-	-	-	-	
		計	4,130	-	-	-	-	-	
C22	肝及肝內膽管	男	7,051	5	4	3	2	2	
		女	2,779	1	4	3	1	1	
		計	9,830	6	8	6	3	3	
C23-C24	膽囊及肝外膽管	男	418	-	-	-	-	-	
		女	327	-	-	-	-	-	
		計	745	-	-	-	-	-	
C25	胰	男	644	-	-	-	1	-	
		女	473	-	-	-	-	1	
		計	1,117	-	-	-	1	1	

20 24	25 29	30 34	35 39	40 44	45 49	50 54	55 59	60 64	65 69	70 74	75 79	80 84	85+	ICD-O-3
17	25	65	120	167	194	158	104	74	81	62	34	9	5	C11
7	16	24	39	63	53	59	27	28	21	14	10	5	2	
24	41	89	159	230	247	217	131	102	102	76	44	14	7	
46	110	222	464	894	1,295	1,769	1,686	2,104	2,261	2,472	2,293	1,275	606	C15-C26,
23	75	121	171	343	562	765	742	1,106	1,396	1,469	1,227	789	524	C48
69	185	343	635	1,237	1,857	2,534	2,428	3,210	3,657	3,941	3,520	2,064	1,130	
-	-	6	37	120	178	201	180	173	139	153	97	63	27	C15
-	-	-	1	2	3	7	6	8	12	20	16	9	13	
-	-	6	38	122	181	208	186	181	151	173	113	72	40	
7	9	24	46	80	124	171	144	220	270	387	475	273	148	C16
2	14	33	33	89	117	108	89	137	137	170	170	149	88	
9	23	57	79	169	241	279	233	357	407	557	645	422	236	
-	1	2	8	12	18	16	8	15	13	26	26	12	7	C17
-	2	1	3	3	6	11	14	8	13	26	18	12	14	
-	3	3	11	15	24	27	22	23	26	52	44	24	21	
16	47	67	125	175	294	438	469	636	746	832	852	485	239	C18-C21
8	34	55	84	161	275	395	324	490	581	605	531	315	251	
24	81	122	209	336	569	833	793	1,126	1,327	1,437	1,383	800	490	
12	29	29	83	104	164	216	227	340	393	474	515	288	139	C18
7	23	38	50	88	148	221	184	261	329	348	340	193	157	
19	52	67	133	192	312	437	411	601	722	822	855	481	296	
4	18	38	42	71	130	222	242	296	353	358	337	197	100	C19-C21
1	11	17	34	73	127	174	140	229	252	257	191	122	94	
5	29	55	76	144	257	396	382	525	605	615	528	319	194	
19	49	116	237	462	616	853	774	936	964	869	653	358	129	C22
8	19	27	37	58	104	186	231	380	516	506	367	223	107	
27	68	143	274	520	720	1,039	1,005	1,316	1,480	1,375	1,020	581	236	
1	1	1	4	15	24	25	40	45	48	82	69	40	23	C23-C24
-	1	-	2	6	23	24	30	35	48	50	53	36	19	
1	2	1	6	21	47	49	70	80	96	132	122	76	42	
-	-	4	6	26	40	56	67	70	71	113	114	44	32	C25
3	3	4	9	17	21	29	40	40	80	87	69	42	28	
3	3	8	15	43	61	85	107	110	151	200	183	86	60	

表一之一 台灣癌症申報發生人數按原發部位、性別及年齡分類，民國 93 年（續）

PRIMARY SITES, SEX AND AGE DISTRIBUTION OF CANCERS, 2004 (CONTINUED)

ICD-O-3	原發部位別	性別總計						
		0	1-4	5-9	10-14	15-19		
C48	後腹膜腔及腹膜	男	64	1	3	4	2	4
		女	69	5	4	1	-	1
		計	133	6	7	5	2	5
C26	消化器官之其他部位及與腹膜間分界不明部位	男	15	-	-	-	-	1
		女	14	-	-	-	-	-
		計	29	-	-	-	-	1
C30-C39	呼吸系統及胸腔內器官	男	6,307	1	1	3	3	8
		女	2,791	2	2	-	-	5
		計	9,098	3	3	3	3	13
C30-C31	鼻腔、副竇、中耳及內耳	男	134	-	1	-	1	1
		女	59	-	-	-	-	-
		計	193	-	1	-	1	1
C32	喉	男	493	-	-	-	-	-
		女	30	-	-	-	-	-
		計	523	-	-	-	-	-
C33-C34	肺、支氣管及氣管	男	5,537	1	-	1	2	1
		女	2,605	-	1	-	-	2
		計	8,142	1	1	1	2	3
C38.4	胸膜	男	16	-	-	-	-	-
		女	4	-	-	-	-	-
		計	20	-	-	-	-	-
C37-C38.3, C38.8	胸腺、心臟及縱隔	男	127	-	-	2	-	6
		女	93	2	1	-	-	3
		計	220	2	1	2	-	9
C42 ²	白血病	男	797	9	42	26	28	23
		女	550	7	32	19	16	9
		計	1,347	16	74	45	44	32
C42	造血系統及網狀內皮系統（白血病除外）	男	258	1	-	3	1	1
		女	180	1	3	-	-	1
		計	438	2	3	3	1	2
C40-C41	骨、關節及關節軟骨	男	73	-	2	2	14	8
		女	58	-	1	3	7	4
		計	131	-	3	5	21	12

註：2. 白血病：ICD-O-3 M-98003 - M-99643、M-99803 - M-99893。

20 24	25 29	30 34	35 39	40 44	45 49	50 54	55 59	60 64	65 69	70 74	75 79	80 84	85+	ICD-O-3
3	3	2	1	4	1	9	4	6	8	5	4	-	-	C48
2	2	1	2	7	12	5	4	8	5	4	2	3	1	
5	5	3	3	11	13	14	8	14	13	9	6	3	1	
-	-	-	-	-	-	-	-	3	2	5	3	-	1	C26
-	-	-	-	-	1	-	4	-	4	1	1	-	3	
-	-	-	-	-	1	-	4	3	6	6	4	-	4	
16	22	18	77	165	259	413	425	611	840	1,202	1,241	691	311	C30-C39
9	17	25	63	128	185	215	226	328	402	412	342	272	158	
25	39	43	140	293	444	628	651	939	1,242	1,614	1,583	963	469	
2	3	-	14	14	8	10	15	16	7	18	9	10	5	C30-C31
1	6	1	-	4	8	5	10	5	5	5	4	4	1	
3	9	1	14	18	16	15	25	21	12	23	13	14	6	
-	1	1	14	22	42	52	54	64	56	73	64	40	10	C32
1	-	1	1	2	4	4	-	1	5	4	1	4	2	
1	1	2	15	24	46	56	54	65	61	77	65	44	12	
4	12	15	43	118	189	332	345	523	768	1,098	1,158	635	292	C33-C34
2	6	19	60	116	162	193	209	307	383	398	332	262	153	
6	18	34	103	234	351	525	554	830	1,151	1,496	1,490	897	445	
-	-	-	2	-	1	6	1	2	-	1	2	1	-	C38.4
-	-	-	-	-	1	-	-	-	2	-	1	-	-	
-	-	-	2	-	2	6	1	2	2	1	3	1	-	
10	6	2	4	11	19	13	10	6	9	12	8	5	4	C37-C38.3,
5	5	4	2	6	10	13	7	15	7	5	4	2	2	C38.8
15	11	6	6	17	29	26	17	21	16	17	12	7	6	
28	31	27	29	45	38	40	49	59	58	83	108	50	24	C42²
19	17	20	20	27	49	44	31	37	45	42	50	38	28	
47	48	47	49	72	87	84	80	96	103	125	158	88	52	
-	2	1	7	10	10	21	16	26	32	56	40	26	5	C42
1	-	2	2	6	11	26	14	13	36	27	22	11	4	
1	2	3	9	16	21	47	30	39	68	83	62	37	9	
5	5	3	6	4	3	1	2	4	2	1	4	6	1	C40-C41
3	4	3	7	1	3	7	3	2	6	-	3	1	-	
8	9	6	13	5	6	8	5	6	8	1	7	7	1	

表一之一 台灣癌症申報發生人數按原發部位、性別及年齡分類，民國 93 年（續）

PRIMARY SITES, SEX AND AGE DISTRIBUTION OF CANCERS, 2004 (CONTINUED)

ICD-O-3	原發部位別	性別	總計	年齡				
				0-4	5-9	10-14	15-19	20-24
C47, C49	結締組織、軟組織及其他皮下組織	男	238	3	4	3	8	7
		女	188	-	4	1	5	8
		計	426	3	8	4	13	15
C44	皮膚	男	1,195	-	-	2	2	1
		女	965	2	1	1	4	8
		計	2,160	2	1	3	6	9
C44 ³	皮膚，惡性黑色素瘤	男	90	-	-	-	-	-
		女	82	-	1	1	-	1
		計	172	-	1	1	-	1
C44	皮膚，非惡性黑色素瘤	男	1,105	-	-	2	2	1
		女	883	2	-	-	4	7
		計	1,988	2	-	2	6	8
C50	女性乳房	女	6,176	-	-	-	1	-
C50	男性乳房	男	48	-	-	-	-	-
C51-C58	女性生殖器官	女	4,132	-	-	2	5	15
C55	子宮，未明示部位	女	6	-	-	-	-	-
C53	子宮頸	女	2,292	-	-	-	-	-
C54	子宮體	女	877	-	-	-	-	2
C56, C57.0-C57.4	卵巢、輸卵管及寬韌帶	女	841	-	-	2	5	13

註：3. 皮膚，惡性黑色素瘤：ICD-O-3 C44， M-87203 - M-87903。

20 24	25 29	30 34	35 39	40 44	45 49	50 54	55 59	60 64	65 69	70 74	75 79	80 84	85+	ICD-O-3
7	17	10	16	14	16	15	11	21	18	26	28	6	8	C47, C49
8	5	13	11	19	13	29	15	17	10	10	10	7	3	
15	22	23	27	33	29	44	26	38	28	36	38	13	11	C44
10	17	21	35	45	63	64	92	116	132	160	219	121	95	
14	15	15	22	37	55	48	59	82	106	134	118	138	106	C44
24	32	36	57	82	118	112	151	198	238	294	337	259	201	
2	-	-	5	1	6	3	11	9	11	14	15	5	8	C44 ³
1	3	2	3	5	5	8	5	10	17	9	5	4	2	
3	3	2	8	6	11	11	16	19	28	23	20	9	10	C44
8	17	21	30	44	57	61	81	107	121	146	204	116	87	
13	12	13	19	32	50	40	54	72	89	125	113	134	104	C44
21	29	34	49	76	107	101	135	179	210	271	317	250	191	
21	90	220	565	937	1,218	1,003	632	534	405	273	159	87	31	C50
1	-	-	-	2	3	5	5	7	3	7	9	6	-	C50
34	62	162	293	479	646	616	362	358	352	267	239	150	90	C51-C58
-	-	1	-	1	-	2	1	-	1	-	-	-	-	C55
4	24	89	183	269	353	293	159	197	223	175	168	97	58	C53
-	14	35	49	113	157	176	110	76	55	44	19	19	8	C54
28	19	36	56	90	119	137	86	74	64	38	36	23	15	C56, C57.0-C57.

表一之一 台灣癌症申報發生人數按原發部位、性別及年齡分類，民國 93 年（續）
 PRIMARY SITES, SEX AND AGE DISTRIBUTION OF CANCERS, 2004 (CONTINUED)

ICD-O-3	原發部位別	性別	總計					
			0	1 4	5 9	10 14	15 19	
C51-C52, C57.7-C57.9	陰道、外陰部及其他未詳細說明之女性生殖器官	女	116	-	-	-	-	-
C60-C63	男性生殖器官	男	2,878	2	4	-	3	9
C61	攝護腺	男	2,660	-	-	-	-	-
C62	睪丸	男	131	2	4	-	2	8
C60,C63	陰莖及其他男性生殖器官	男	87	-	-	-	1	1
C64-C68	泌尿器官	男	2,272	1	5	2	1	2
		女	1,311	1	6	1	1	-
		計	3,583	2	11	3		2
C67	膀胱	男	1,380	-	1	-	-	2
		女	524	-	-	1	-	-
		計	1,904	-	1	1	-	2
C64	腎	男	407	1	4	2	1	-
		女	239	1	6	-	1	-
		計	646	2	10	2	2	-
C65	腎盂	男	237	-	-	-	-	-
		女	262	-	-	-	-	-
		計	499	-	-	-	-	-
C66	輸尿管	男	149	-	-	-	-	-
		女	175	-	-	-	-	-
		計	324	-	-	-	-	-
C68.0-C68.1	尿道及其週邊腺體	男	16	-	-	-	-	-
		女	6	-	-	-	-	-
		計	22	-	-	-	-	-

20 24	25 29	30 34	35 39	40 44	45 49	50 54	55 59	60 64	65 69	70 74	75 79	80 84	85+	ICD-O-3
2	5	1	5	6	17	8	6	11	9	10	16	11	9	C51-C52, C57.7-C57.9
27	34	10	18	15	22	40	93	232	355	706	741	391	176	C60-C63
-	1	-	2	3	16	28	86	223	345	688	713	380	175	C61
26	32	10	12	9	4	4	3	2	3	4	5	1	-	C62
1	1	-	4	3	2	8	4	7	7	14	23	10	1	C60,C63
6	5	18	41	83	128	186	167	235	292	383	406	193	118	C64-C68
1	5	12	23	32	58	100	108	167	207	213	185	118	73	
7	10	30	64	115	186	286	275	402	499	596	591	311	191	
1	3	9	22	37	68	104	98	144	173	241	262	125	90	C67
-	-	5	5	15	27	35	38	70	77	74	80	54	43	
1	3	14	27	52	95	139	136	214	250	315	342	179	133	
3	1	6	14	30	38	45	32	36	47	54	61	25	7	C64
1	3	5	11	12	16	28	24	29	31	32	25	7	7	
4	4	11	25	42	54	73	56	65	78	86	86	32	14	
-	-	2	4	7	12	18	22	30	32	41	36	24	9	C65
-	2	-	3	2	7	25	25	29	43	51	40	25	10	
-	2	2	7	9	19	43	47	59	75	92	76	49	19	
2	-	-	1	3	6	11	11	12	20	31	34	11	7	C66
-	-	-	-	-	4	7	11	19	41	33	29	21	10	
2	-	-	1	3	10	18	22	31	61	64	63	32	17	
-	1	-	-	1	-	-	-	1	3	4	4	1	1	C68.0-C68. 1
-	-	-	-	-	-	-	-	3	-	3	-	-	-	
-	1	-	-	1	-	-	-	4	3	7	4	1	1	

表一之一 台灣癌症申報發生人數按原發部位、性別及年齡分類，民國 93 年（續完）

PRIMARY SITES, SEX AND AGE DISTRIBUTION OF CANCERS, 2004 (CONCLUDED)

ICD-O-3	原發部位別	性別	總計					
			0	1 4	5 9	10 14	15 19	
C68.8	跨越泌尿器官兩個以上相鄰部位之病變	男	10	-	-	-	-	-
		女	18	-	-	-	-	-
		計	28	-	-	-	-	-
C68.9	泌尿系統，未明示部位	男	73	-	-	-	-	-
		女	87	-	-	-	-	-
		計	160	-	-	-	-	-
C69	眼及淚腺	男	37	5	3	1	2	-
		女	23	-	4	-	-	-
		計	60	5	7	1	2	-
C70-C72	中樞神經系統	男	374	1	8	9	16	12
		女	288	3	10	13	15	15
		計	662	4	18	22	31	27
C71	腦	男	340	1	7	8	15	10
		女	258	3	9	12	15	14
		計	598	4	16	20	30	24
C70, C72	其他神經系統及未詳細說明部位	男	34	-	1	1	1	2
		女	30	-	1	1	-	1
		計	64	-	2	2	1	3
C73	甲狀腺	男	335	-	1	-	1	4
		女	1,132	-	2	-	6	22
		計	1,467	-	3	-	7	26
C74-C75	其他內分泌腺	男	40	2	4	4	1	3
		女	25	2	3	2	-	-
		計	65	4	7	6	1	3
C76	其他分界不明的部位	男	4	-	-	-	-	-
		女	5	-	-	-	-	-
		計	9	-	-	-	-	-
C77	淋巴結	男	518	-	3	8	16	13
		女	384	-	5	4	5	8
		計	902	-	8	12	21	21
C80	不明原發部位	男	588	1	-	-	-	-
		女	393	-	-	-	-	-
		計	981	1	-	-	-	-

20 24	25 29	30 34	35 39	40 44	45 49	50 54	55 59	60 64	65 69	70 74	75 79	80 84	85+	ICD-O-3
-	-	-	-	1	1	1	1	-	5	-	1	-	-	C68.8
-	-	1	1	-	-	-	4	1	3	3	3	2	-	
-	-	1	1	1	1	1	5	1	8	3	4	2	-	
-	-	1	-	4	3	7	3	12	12	12	8	7	4	C68.9
-	-	1	3	3	4	5	6	16	12	17	8	9	3	
-	-	2	3	7	7	12	9	28	24	29	16	16	7	
-	-	2	1	5	-	4	3	-	3	-	2	5	1	C69
-	-	-	-	1	-	2	2	4	3	3	1	1	2	
-	-	2	1	6	-	6	5	4	6	3	3	6	3	
15	11	13	17	27	32	33	29	30	41	40	25	10	5	C70-C72
2	12	16	16	29	25	31	13	22	21	21	14	7	3	
17	23	29	33	56	57	64	42	52	62	61	39	17	8	
14	9	13	16	25	29	31	25	27	40	35	23	7	5	C71
2	12	15	16	27	24	28	10	16	17	16	14	6	2	
16	21	28	32	52	53	59	35	43	57	51	37	13	7	
1	2	-	1	2	3	2	4	3	1	5	2	3	-	C70, C72
-	-	1	-	2	1	3	3	6	4	5	-	1	1	
1	2	1	1	4	4	5	7	9	5	10	2	4	1	
11	19	23	35	43	38	31	26	18	28	27	17	8	5	C73
50	80	100	144	158	153	138	76	57	52	37	32	19	6	
61	99	123	179	201	191	169	102	75	80	64	49	27	11	
1	2	2	1	1	3	1	-	3	3	5	2	1	1	C74-C75
1	1	1	2	1	7	3	-	-	1	-	1	-	-	
2	3	3	3	2	10	4	-	3	4	5	3	1	1	
-	-	-	-	-	-	-	1	1	-	-	-	1	1	C76
-	-	-	1	-	-	-	-	-	1	3	-	-	-	
-	-	-	1	-	-	-	1	1	1	3	-	1	1	
21	10	15	16	30	39	44	35	37	49	58	60	42	22	C77
7	14	21	18	18	26	35	24	39	46	34	35	34	11	
28	24	36	34	48	65	79	59	76	95	92	95	76	33	
5	6	6	12	27	36	46	55	48	74	97	96	53	26	C80
1	3	4	12	14	26	36	28	38	48	54	53	46	30	
6	9	10	24	41	62	82	83	86	122	151	149	99	56	

表一之二 台灣白血病及惡性淋巴瘤申報發生人數按性別及年齡分類，民國 93 年
LEUKEMIA, LYMPHOMA, SEX AND AGE DISTRIBUTION OF CANCERS, 2004

白血病及惡性淋巴瘤	性別	總計	年齡				
			0	1	5	10	15
			4	9	14	19	
白血病 (ICD-O-3 M-98003 - M-99643、M-99803 - M-99893)	男	797	9	42	26	28	23
	女	550	7	32	19	16	9
	計	1,347	16	74	45	44	32
急性淋巴芽細胞白血病 (ICD-O-3 M-98353 - M-98373)	男	124	4	39	18	16	4
	女	92	5	26	12	9	3
	計	216	9	65	30	25	7
慢性淋巴球白血病 (ICD-O-3 M-98233)	男	59	-	-	-	-	-
	女	35	-	-	-	-	-
	計	94	-	-	-	-	-
急性骨髓樣白血病 (ICD-O-3 M-98403、M-98613、M-98663、M-98673、M-98713 - M-98743、M-98953 - M-98973、M-99203)	男	298	3	1	3	7	12
	女	213	1	4	3	5	4
	計	511	4	5	6	12	16
慢性骨髓樣白血病 (ICD-O-3 M-98633、M-98753、M-98763、M-99453、M-99463、M-99633)	男	94	-	1	-	1	4
	女	69	1	1	1	1	1
	計	163	1	2	1	2	5
其他類型白血病 ¹	男	222	2	1	5	4	3
	女	141	-	1	3	1	1
	計	363	2	2	8	5	4
惡性淋巴瘤 (ICD-O-3 M-95903 - M-97293、M-97503 - M-97583、M-97643)	男	974	2	6	15	21	20
	女	727	2	9	6	7	14
	計	1,701	4	15	21	28	34
何杰金氏淋巴瘤 (ICD-O-3 M-96503 - M-96673)	男	81	-	1	5	8	10
	女	45	-	1	1	1	7
	計	126	-	2	6	9	17
非何杰金氏淋巴瘤 (ICD-O-3 M-95903 - M-95963、M-96703 - M-97293、M-97503 - M-97583、M-97643)	男	893	2	5	10	13	10
	女	682	2	8	5	6	7
	計	1,575	4	13	15	19	17

註：1. 其他類型白血病：除急性淋巴芽細胞白血病、慢性淋巴球白血病、急性骨髓樣白血病、慢性骨髓樣白血病外之所有白血病代碼。

20 24	25 29	30 34	35 39	40 44	45 49	50 54	55 59	60 64	65 69	70 74	75 79	80 84	85+
28	31	27	29	45	38	40	49	59	58	83	108	50	24
19	17	20	20	27	49	44	31	37	45	42	50	38	28
47	48	47	49	72	87	84	80	96	103	125	158	88	52
9	4	3	3	2	6	2	5	2	1	-	4	-	2
5	6	2	2	3	5	3	4	4	1	-	-	2	-
14	10	5	5	5	11	5	9	6	2	-	4	2	2
-	-	-	-	5	1	8	4	10	6	7	10	5	3
-	-	1	1	1	4	1	4	6	2	5	7	1	2
-	-	1	1	6	5	9	8	16	8	12	17	6	5
12	14	14	11	20	13	13	18	28	20	37	45	18	9
11	7	9	8	11	23	22	11	13	24	19	19	12	7
23	21	23	19	31	36	35	29	41	44	56	64	30	16
2	9	6	8	9	6	3	9	7	6	6	8	7	2
1	1	4	4	9	7	6	2	2	6	3	7	7	5
3	10	10	12	18	13	9	11	9	12	9	15	14	7
5	4	4	7	9	12	14	13	12	25	33	41	20	8
2	3	4	5	3	10	12	10	12	12	15	17	16	14
7	7	8	12	12	22	26	23	24	37	48	58	36	22
31	23	28	39	50	62	87	62	80	90	119	126	73	40
16	24	35	31	44	56	62	56	75	77	64	68	60	21
47	47	63	70	94	118	149	118	155	167	183	194	133	61
11	4	4	2	3	5	3	2	2	6	3	7	4	1
6	9	7	3	1	2	1	1	3	2	-	-	-	-
17	13	11	5	4	7	4	3	5	8	3	7	4	1
20	19	24	37	47	57	84	60	78	84	116	119	69	39
10	15	28	28	43	54	61	55	72	75	64	68	60	21
30	34	52	65	90	111	145	115	150	159	180	187	129	60

表二之一 台灣癌症申報發生人數、粗發生率及年齡標準化發生率按原發部位、性別分類（每 10 萬人口），民國 93 年

CRUDE AND AGE-STANDARDIZED CANCER INCIDENCE RATE IN VARIOUS ORGANS, 2004

ICD-O-3	原發部位別
C00-C80	全癌症（總計）
C00-C14	唇、口腔及咽
C00-C14 ³	口腔、口咽及下咽
C00	唇（唇的皮膚 C44.0 除外）
C01-C02	舌
C03	齒齦
C04	口腔底
C05-C06	口腔之其他及未詳細說明部位
C09-C10	口咽
C12-C13	下咽
C14	咽和唇、口腔及咽之分界不明部位
C07-C08	主唾液腺
C11	鼻咽
C15-C26, C48	消化器官及腹膜
C15	食道
C16	胃
C17	小腸
C18-C21	結腸、直腸、乙狀結腸連結部及肛門
C18	結腸
C19-C21	直腸、乙狀結腸連結部及肛門
C22	肝及肝內膽管
C23-C24	膽囊及肝外膽管
C25	胰
C48	後腹膜腔及腹膜
C26	消化器官之其他部位及與腹膜分界不明部位
C30-C39	呼吸系統及胸腔內器官
C30-C31	鼻腔、副竇、中耳及內耳
C32	喉
C33-C34	肺、支氣管及氣管
C38.4	胸膜
C37-C38.3, C38.8	胸腺、心臟及縱隔
C42	造血系統及網狀內皮系統（白血病除外）
C42⁴	白血病
C40-C41	骨、關節及關節軟骨
C47, C49	結締組織、軟組織及其他皮下組織

註：1.2. 年齡標準化發生率¹係使用 1976 年世界標準人口、年齡標準化發生率²係使用 2000 年世界標準人口為標準人口。

3. 口腔、口咽及下咽：包括 ICD-O-3 C00-C06、C09-C10、C12-C14。

4. 白血病：ICD-O-3 M-98003 - M-99643、M-99803 - M-99893。

總計				男				女				ICD-O-3
人數	粗發生率	年齡標準化發生率 ¹	年齡標準化發生率 ²	人數	粗發生率	年齡標準化發生率 ¹	年齡標準化發生率 ²	人數	粗發生率	年齡標準化發生率 ¹	年齡標準化發生率 ²	
67,895	299.24	237.09	264.11	39,074	338.55	270.96	302.72	28,821	258.54	203.40	225.14	C00-C80
6,458	28.46	23.07	24.91	5,575	48.30	39.90	42.95	883	7.92	6.33	6.90	C00-C14
4,783	21.08	17.11	18.44	4,363	37.8	31.27	33.61	420	3.77	3.03	3.31	C00-C14 ³
161	0.71	0.59	0.64	146	1.26	1.07	1.16	15	0.13	0.11	0.12	C00
1,356	5.98	4.77	5.17	1,183	10.25	8.29	8.98	173	1.55	1.24	1.36	C01-C02
289	1.27	1.05	1.13	265	2.30	1.94	2.07	24	0.22	0.17	0.19	C03
99	0.44	0.35	0.38	89	0.77	0.64	0.68	10	0.09	0.07	0.08	C04
1,708	7.53	6.16	6.61	1,619	14.03	11.72	12.54	89	0.80	0.65	0.71	C05-C06
493	2.17	1.79	1.91	416	3.60	3.00	3.21	77	0.69	0.57	0.61	C09-C10
610	2.69	2.17	2.35	578	5.01	4.12	4.45	32	0.29	0.23	0.25	C12-C13
67	0.30	0.24	0.25	67	0.58	0.47	0.50	-	-	-	-	C14
182	0.80	0.67	0.73	89	0.77	0.67	0.72	93	0.83	0.68	0.74	C07-C08
1,493	6.58	5.29	5.74	1,123	9.73	7.96	8.63	370	3.32	2.62	2.85	C11
26,874	118.44	93.83	104.97	17,537	151.95	122.99	136.84	9,337	83.76	64.97	73.21	C15-C26, C48
1,471	6.48	5.25	5.74	1,374	11.90	9.91	10.77	97	0.87	0.64	0.75	C15
3,718	16.39	12.26	14.20	2,380	20.62	15.53	18.02	1,338	12.00	8.98	10.32	C16
296	1.30	0.99	1.13	165	1.43	1.09	1.24	131	1.18	0.88	1.02	C17
9,535	42.02	32.95	37.16	5,426	47.01	37.43	42.21	4,109	36.86	28.50	32.09	C18-C21
5,405	23.82	18.45	20.95	3,018	26.15	20.51	23.28	2,387	21.41	16.39	18.60	C18
4,130	18.20	14.50	16.20	2,408	20.86	16.92	18.93	1,722	15.45	12.12	13.48	C19-C21
9,830	43.32	35.33	38.81	7,051	61.09	51.12	55.72	2,779	24.93	19.76	22.05	C22
745	3.28	2.53	2.89	418	3.62	2.84	3.23	327	2.93	2.22	2.55	C23-C24
1,117	4.92	3.82	4.34	644	5.58	4.40	4.97	473	4.24	3.24	3.70	C25
133	0.59	0.59	0.58	64	0.55	0.56	0.56	69	0.62	0.63	0.60	C48
29	0.13	0.11	0.12	15	0.13	0.11	0.12	14	0.13	0.10	0.12	C26
9,098	40.10	30.60	35.10	6,307	54.65	41.82	48.13	2,791	25.04	19.33	21.85	C30-C39
193	0.85	0.69	0.76	134	1.16	0.96	1.06	59	0.53	0.43	0.47	C30-C31
523	2.31	1.82	2.03	493	4.27	3.44	3.83	30	0.27	0.20	0.23	C32
8,142	35.89	27.19	31.35	5,537	47.97	36.39	42.12	2,605	23.37	17.93	20.35	C33-C34
20	0.09	0.07	0.08	16	0.14	0.11	0.12	4	0.04	0.03	0.03	C38.4
220	0.97	0.84	0.88	127	1.10	0.93	1.00	93	0.83	0.75	0.77	C37-C38.3, C38.8
438	1.93	1.54	1.71	258	2.24	1.77	1.99	180	1.61	1.31	1.43	C42
1,347	5.94	5.46	5.69	797	6.91	6.34	6.62	550	4.93	4.54	4.71	C42⁴
131	0.58	0.56	0.58	73	0.63	0.62	0.64	58	0.52	0.50	0.51	C40-C41
426	1.88	1.63	1.74	238	2.06	1.82	1.92	188	1.69	1.45	1.55	C47, C49

表二之一 台灣癌症申報發生人數、粗發生率及年齡標準化發生率按原發部位、性別分類（每 10 萬人口），民國 93 年（續完）

CRUDE AND AGE-STANDARDIZED CANCER INCIDENCE RATE IN VARIOUS ORGANS, 2004 (CONCLUDED)

ICD-O-3	原發部位別
C44	皮膚
C44 ⁵	皮膚，惡性黑色素瘤
C44	皮膚，非惡性黑色素瘤
C50	女性乳房
C50	男性乳房
C51-C58	女性生殖器官
C55	子宮，未明示部位
C53	子宮頸
C54	子宮體
C56, C57.0-C57.4	卵巢、輸卵管及寬韌帶
C51-C52, C57.7-C57.9	陰道、外陰部及其他未詳細說明之女性生殖器官
C60-C63	男性生殖器官
C61	攝護腺
C62	睪丸
C60, C63	陰莖及其他男性生殖器官
C64-C68	泌尿器官
C67	膀胱
C64	腎
C65	腎盂
C66	輸尿管
C68.0-C68.1	尿道及其週邊腺體
C68.8	跨越泌尿器官兩個以上相鄰部位之病變
C68.9	泌尿系統，未明示部位
C69	眼及淚腺
C70-C72	中樞神經系統
C71	腦
C70, C72	其他神經系統及未詳細說明部位
C73	甲狀腺
C74-C75	其他內分泌腺
C76	其他分界不明的部位
C77	淋巴結
C80	不明原發部位

註：1.2. 年齡標準化發生率¹係使用 1976 年世界標準人口、年齡標準化發生率²係使用 2000 年世界標準人口為標準人口。

5. 皮膚，惡性黑色素瘤：ICD-O-3 C44， M-87203 - M-87903。

總計				男				女				ICD-O-3
人數	粗發生率	年齡標準化發生率 ¹	年齡標準化發生率 ²	人數	粗發生率	年齡標準化發生率 ¹	年齡標準化發生率 ²	人數	粗發生率	年齡標準化發生率 ¹	年齡標準化發生率 ²	
2,160	9.52	7.24	8.38	1,195	10.35	8.00	9.21	965	8.66	6.49	7.54	C44
172	0.76	0.63	0.69	90	0.78	0.63	0.71	82	0.74	0.62	0.66	C44 ⁵
1,988	8.76	6.62	7.69	1,105	9.57	7.37	8.50	883	7.92	5.87	6.88	C44
6,176	55.40	43.75	47.29	-	-	-	-	6,176	55.40	43.75	47.29	C50
48	0.42	0.32	0.36	48	0.42	0.32	0.36	-	-	-	-	C50
4,132	37.07	29.01	31.84	-	-	-	-	4,132	37.07	29.01	31.84	C51-C58
6	0.05	0.04	0.05	-	-	-	-	6	0.05	0.04	0.05	C55
2,292	20.56	15.85	17.53	-	-	-	-	2,292	20.56	15.85	17.53	C53
877	7.87	6.25	6.76	-	-	-	-	877	7.87	6.25	6.76	C54
841	7.54	6.09	6.60	-	-	-	-	841	7.54	6.09	6.60	C56, C57.0-C57.4
116	1.04	0.78	0.89	-	-	-	-	116	1.04	0.78	0.89	C51-C52, C57.7-C57.9
2,878	24.94	18.19	21.54	2,878	24.94	18.19	21.54	-	-	-	-	C60-C63
2,660	23.05	16.59	19.82	2,660	23.05	16.59	19.82	-	-	-	-	C61
131	1.14	1.06	1.08	131	1.14	1.06	1.08	-	-	-	-	C62
87	0.75	0.54	0.64	87	0.75	0.54	0.64	-	-	-	-	C60, C63
3,583	15.79	12.32	13.94	2,272	19.69	15.43	17.48	1,311	11.76	9.20	10.36	C64-C68
1,904	8.39	6.43	7.36	1,380	11.96	9.28	10.59	524	4.70	3.59	4.10	C67
646	2.85	2.32	2.54	407	3.53	2.83	3.13	239	2.14	1.81	1.94	C64
499	2.20	1.72	1.95	237	2.05	1.63	1.85	262	2.35	1.81	2.06	C65
324	1.43	1.10	1.26	149	1.29	0.98	1.13	175	1.57	1.20	1.38	C66
22	0.10	0.08	0.09	16	0.14	0.11	0.12	6	0.05	0.05	0.05	C68.0-C68.1
28	0.12	0.10	0.11	10	0.09	0.08	0.08	18	0.16	0.12	0.15	C68.8
160	0.71	0.57	0.63	73	0.63	0.52	0.57	87	0.78	0.62	0.69	C68.9
60	0.26	0.29	0.28	37	0.32	0.35	0.34	23	0.21	0.22	0.21	C69
662	2.92	2.68	2.77	374	3.24	2.94	3.08	288	2.58	2.43	2.47	C70-C72
598	2.64	2.42	2.50	340	2.95	2.68	2.80	258	2.31	2.17	2.22	C71
64	0.28	0.26	0.27	34	0.29	0.27	0.28	30	0.27	0.25	0.26	C70, C72
1,467	6.47	5.24	5.71	335	2.90	2.38	2.60	1,132	10.15	8.14	8.87	C73
65	0.29	0.32	0.30	40	0.35	0.39	0.37	25	0.22	0.25	0.23	C74-C75
9	0.04	0.03	0.04	4	0.03	0.03	0.03	5	0.04	0.04	0.04	C76
902	3.98	3.27	3.61	518	4.49	3.72	4.10	384	3.44	2.82	3.10	C77
981	4.32	3.31	3.79	588	5.09	3.98	4.52	393	3.53	2.63	3.04	C80

表二之二 台灣白血病及惡性淋巴瘤申報發生人數、粗發生率及年齡標準化發生率按性別分類（每 10 萬人口），民國 93 年

CRUDE AND AGE-STANDARDIZED CANCER INCIDENCE RATE IN LEUKEMIA AND LYMPHOMA, 2004

白血病及惡性淋巴瘤

白血病 (ICD-O-3 M-98003 - M-99643、M-99803 - M-99893)

急性淋巴芽細胞白血病 (ICD-O-3 M-98353 - M-98373)

慢性淋巴球白血病 (ICD-O-3 M-98233)

急性骨髓樣白血病 (ICD-O-3 M-98403、M-98613、M-98663、M-98673、M-98713 - M-98743、M-98953 - M-98973、M-99203)

慢性骨髓樣白血病 (ICD-O-3 M-98633、M-98753、M-98763、M-99453、M-99463、M-99633)

其他類型白血病³

惡性淋巴瘤 (ICD-O-3 M-95903 - M-97293、M-97503 - M-97583、M-97643)

何杰金氏淋巴瘤 (ICD-O-3 M-96503 - M-96673)

非何杰金氏淋巴瘤 (ICD-O-3 M-95903 - M-95963、M-96703 - M-97293、M-97503 - M-97583、M-97643)

註：1.2. 年齡標準化發生率¹係使用 1976 年世界標準人口、年齡標準化發生率²係使用 2000 年世界標準人口為標準人口。

3. 其他類型白血病：除急性淋巴芽細胞白血病、慢性淋巴球白血病、急性骨髓樣白血病、慢性骨髓樣白血病外之所有白血病代碼。

總計				男				女			
人數	粗發生率	年齡標準化發生率 ¹	年齡標準化發生率 ²	人數	粗發生率	年齡標準化發生率 ¹	年齡標準化發生率 ²	人數	粗發生率	年齡標準化發生率 ¹	年齡標準化發生率 ²
1,347	5.94	5.46	5.69	797	6.91	6.34	6.62	550	4.93	4.54	4.71
216	0.95	1.39	1.18	124	1.07	1.55	1.32	92	0.83	1.21	1.03
94	0.41	0.32	0.36	59	0.51	0.41	0.46	35	0.31	0.25	0.28
511	2.25	1.89	2.06	298	2.58	2.16	2.37	213	1.91	1.61	1.73
163	0.72	0.59	0.65	94	0.81	0.68	0.75	69	0.62	0.49	0.55
363	1.60	1.27	1.43	222	1.92	1.54	1.73	141	1.26	0.99	1.12
1,701	7.50	6.16	6.78	974	8.44	6.96	7.67	727	6.52	5.35	5.87
126	0.56	0.54	0.55	81	0.70	0.67	0.69	45	0.40	0.40	0.41
1,575	6.94	5.62	6.23	893	7.74	6.29	6.98	682	6.12	4.95	5.47

表三 台灣癌症申報發生人數按地區、原發部位及性別分類，民國 93 年

GEOGRAPHIC VARIATION OF CRUDE AND AGE-STANDARDIZED CANCER INCIDENCE RATE, 2004

全癌症（總計）C00 - C80

地區	性別		男					女				
	申報數	人口數	每 10 萬人 口粗發生率	每 10 萬人 口年齡標準 化發生率 ¹	每 10 萬人 口年齡標準 化發生率 ²	申報數	人口數	每 10 萬人 口粗發生率	每 10 萬人 口年齡標準 化發生率 ¹	每 10 萬人 口年齡標準 化發生率 ²		
台北縣	5,023	1,864,229	269.44	248.72	278.32	4,146	1,843,870	224.85	198.57	220.00		
宜蘭縣	973	238,153	408.56	298.47	332.51	676	224,133	301.61	220.39	243.55		
桃園縣	2,510	945,959	265.34	231.03	258.91	1,831	907,070	201.86	187.88	207.69		
新竹縣	691	243,345	283.96	219.06	246.32	519	223,901	231.80	185.63	204.51		
苗栗縣	997	293,975	339.14	246.91	275.86	730	266,668	273.75	193.87	215.16		
台中縣	2,266	780,688	290.26	263.78	295.43	1,658	746,352	222.15	195.93	215.85		
彰化縣	2,599	680,785	381.77	308.70	344.43	1,611	635,977	253.31	190.32	210.15		
南投縣	992	280,187	354.05	258.37	287.76	675	258,226	261.40	181.13	203.19		
雲林縣	1,850	388,179	476.58	342.16	382.22	1,108	348,593	317.85	204.26	226.58		
嘉義縣	1,400	293,894	476.36	329.00	365.90	897	264,009	339.76	214.10	237.52		
台南縣	2,347	569,680	411.99	301.58	336.63	1,714	535,994	319.78	224.95	248.56		
高雄縣	2,492	641,236	388.62	312.29	346.72	1,562	597,689	261.34	207.61	229.97		
屏東縣	1,810	467,815	386.91	285.09	319.64	1,231	432,384	284.70	202.70	227.25		
台東縣	478	127,820	373.96	267.98	297.17	333	112,553	295.86	205.16	230.16		
花蓮縣	744	183,149	406.23	286.33	318.39	495	166,000	298.19	220.51	245.36		
澎湖縣	223	47,622	468.27	318.08	352.52	145	44,186	328.16	206.35	229.91		
基隆市	709	199,972	354.55	278.68	313.21	527	192,365	273.96	210.44	230.34		
台中市	1,402	502,013	279.28	261.21	290.72	1,171	519,279	225.50	205.22	225.76		
台南市	1,220	377,623	323.07	272.62	305.86	1,004	377,294	266.11	216.90	239.48		
高雄市	2,692	759,006	354.67	292.04	325.60	1,995	753,671	264.70	216.37	239.59		
台北市	4,446	1,286,303	345.64	234.75	264.21	3,799	1,336,169	284.32	201.04	222.63		
金門縣	137	33,962	403.39	271.96	304.83	76	30,494	249.23	187.11	202.21		
連江縣	20	5,421	368.94	258.84	313.45	6	3,938	152.36	114.95	120.67		
新竹市	594	195,542	303.77	256.18	286.82	501	191,408	261.74	219.54	242.21		
嘉義市	448	135,027	331.79	266.81	296.65	408	135,314	301.52	232.79	257.89		
北部	15,943	5,267,478	302.67	244.91	274.50	12,729	5,185,584	245.47	199.02	220.16		
中部	9,109	2,631,852	346.11	287.67	321.00	6,223	2,508,427	248.08	195.88	216.63		
南部	12,632	3,291,903	383.73	297.43	331.72	8,956	3,140,541	285.17	214.88	238.16		
東部	1,222	310,969	392.97	278.85	309.76	828	278,553	297.25	214.53	239.51		
金馬地區	157	39,383	398.65	270.28	305.35	82	34,432	238.15	176.23	190.16		
院轄市	7,138	2,045,309	348.99	255.27	286.18	5,794	2,089,840	277.25	206.16	228.19		
省轄市	4,373	1,410,177	310.10	267.14	298.64	3,611	1,415,660	255.08	214.14	236.00		
縣轄市	9,128	3,274,895	278.73	250.84	279.87	7,196	3,236,950	222.31	196.97	217.67		
鎮	6,264	1,716,803	364.86	281.68	315.37	4,397	1,610,921	272.95	203.88	225.77		
鄉	11,824	2,986,701	395.89	296.39	330.63	7,610	2,702,771	281.56	203.22	225.51		
山地鄉	336	107,700	311.98	275.16	304.95	210	91,395	229.77	187.23	208.67		
總計*	39,074	11,541,585	338.55	270.96	302.72	28,821	11,147,537	258.54	203.40	225.14		

總計：其中包含 11 名男性，3 名女性戶籍地不詳者。

表三 台灣癌症申報發生人數按地區、原發部位及性別分類，民國 93 年（續）

GEOGRAPHIC VARIATION OF CRUDE AND AGE-STANDARDIZED CANCER INCIDENCE RATE, 2004 (CONTINUED)

□腔、□咽及下咽 C00 - C06，C09 - C10，C12 - C14

地區	男					女					
	性別	申報數	人口數	每 10 萬人 □粗發生率	每 10 萬人 □年齡標準 化發生率 ¹	每 10 萬人 □年齡標準 化發生率 ²	申報數	人口數	每 10 萬人 □粗發生率	每 10 萬人 □年齡標準 化發生率 ¹	每 10 萬人 □年齡標準 化發生率 ²
台北縣		546	1,864,229	29.29	25.65	27.57	52	1,843,870	2.82	2.54	2.69
宜蘭縣		63	238,153	26.45	21.55	22.78	13	224,133	5.80	4.59	4.88
桃園縣		242	945,959	25.58	22.90	25.02	21	907,070	2.32	2.01	2.21
新竹縣		46	243,345	18.90	15.90	17.36	7	223,901	3.13	2.33	2.72
苗栗縣		90	293,975	30.61	24.68	26.29	8	266,668	3.00	2.45	2.52
台中縣		271	780,688	34.71	31.15	33.66	24	746,352	3.22	2.92	3.08
彰化縣		418	680,785	61.40	51.85	55.51	26	635,977	4.09	3.12	3.41
南投縣		134	280,187	47.83	37.54	39.89	7	258,226	2.71	2.18	2.37
雲林縣		274	388,179	70.59	54.01	58.25	19	348,593	5.45	3.47	3.81
嘉義縣		175	293,894	59.55	45.80	49.29	11	264,009	4.17	3.25	3.39
台南縣		219	569,680	38.44	29.71	32.13	17	535,994	3.17	2.23	2.49
高雄縣		348	641,236	54.27	44.11	47.60	27	597,689	4.52	3.83	4.13
屏東縣		239	467,815	51.09	39.53	42.72	29	432,384	6.71	4.83	5.30
台東縣		80	127,820	62.59	52.17	55.60	20	112,553	17.77	11.81	13.79
花蓮縣		107	183,149	58.42	46.88	49.59	14	166,000	8.43	6.39	6.98
澎湖縣		15	47,622	31.50	25.60	28.17	4	44,186	9.05	6.56	7.28
基隆市		51	199,972	25.50	20.64	22.16	8	192,365	4.16	3.39	3.69
台中市		135	502,013	26.89	24.43	26.04	19	519,279	3.66	3.69	4.01
台南市		113	377,623	29.92	24.57	26.50	16	377,294	4.24	3.35	3.66
高雄市		368	759,006	48.48	38.76	41.39	17	753,671	2.26	1.93	2.06
台北市		322	1,286,303	25.03	19.17	20.61	48	1,336,169	3.59	2.56	2.83
金門縣		6	33,962	17.67	15.35	15.40	1	30,494	3.28	2.72	2.72
連江縣		1	5,421	18.45	10.89	10.89	-	3,938	-	-	-
新竹市		38	195,542	19.43	16.44	18.03	5	191,408	2.61	1.97	2.26
嘉義市		61	135,027	45.18	36.81	40.18	7	135,314	5.17	3.55	4.59
北部		1,398	5,267,478	26.54	22.28	24.02	162	5,185,584	3.12	2.57	2.79
中部		1,232	2,631,852	46.81	39.84	42.73	95	2,508,427	3.79	3.13	3.38
南部		1,538	3,291,903	46.72	37.11	39.98	128	3,140,541	4.08	3.13	3.43
東部		187	310,969	60.13	49.12	52.12	34	278,553	12.21	8.66	9.83
金馬地區		7	39,383	17.77	15.10	15.11	1	34,432	2.90	2.33	2.33
院轄市		690	2,045,309	33.74	26.26	28.15	65	2,089,840	3.11	2.35	2.57
省轄市		398	1,410,177	28.22	24.01	25.88	55	1,415,660	3.89	3.26	3.65
縣轄市		1,049	3,274,895	32.03	28.54	30.55	93	3,236,950	2.87	2.52	2.75
鎮		736	1,716,803	42.87	35.40	38.11	61	1,610,921	3.79	2.90	3.16
鄉		1,457	2,986,701	48.78	38.90	41.97	140	2,702,771	5.18	3.93	4.23
山地鄉		32	107,700	29.71	26.16	27.57	6	91,395	6.56	5.74	6.50
總計*		4,363	11,541,585	37.80	31.27	33.61	420	11,147,537	3.77	3.03	3.31

總計：其中包含 1 名男性戶籍地不詳者。

表三 台灣癌症申報發生人數按地區、原發部位及性別分類，民國 93 年（續）

GEOGRAPHIC VARIATION OF CRUDE AND AGE-STANDARDIZED CANCER INCIDENCE RATE, 2004 (CONTINUED)

唇（唇的皮膚 C44.0 除外） C00

地區	性別		男					女				
	申報數	人口數	每 10 萬人 口粗發生率	每 10 萬人 口年齡標準 化發生率 ¹	每 10 萬人 口年齡標準 化發生率 ²	申報數	人口數	每 10 萬人 口粗發生率	每 10 萬人 口年齡標準 化發生率 ¹	每 10 萬人 口年齡標準 化發生率 ²		
台北縣	5	1,864,229	0.27	0.23	0.25	2	1,843,870	0.11	0.12	0.13		
宜蘭縣	1	238,153	0.42	0.33	0.33	1	224,133	0.45	0.34	0.37		
桃園縣	7	945,959	0.74	0.63	0.71	1	907,070	0.11	0.09	0.10		
新竹縣	2	243,345	0.82	0.68	0.79	-	223,901	-	-	-		
苗栗縣	2	293,975	0.68	0.41	0.52	-	266,668	-	-	-		
台中縣	7	780,688	0.90	0.81	0.89	-	746,352	-	-	-		
彰化縣	15	680,785	2.20	1.94	2.09	1	635,977	0.16	0.12	0.12		
南投縣	5	280,187	1.78	1.60	1.56	1	258,226	0.39	0.22	0.24		
雲林縣	12	388,179	3.09	2.36	2.63	-	348,593	-	-	-		
嘉義縣	9	293,894	3.06	2.37	2.41	-	264,009	-	-	-		
台南縣	14	569,680	2.46	1.90	2.10	1	535,994	0.19	0.06	0.11		
高雄縣	19	641,236	2.96	2.46	2.57	2	597,689	0.33	0.32	0.31		
屏東縣	10	467,815	2.14	1.75	1.98	4	432,384	0.93	0.71	0.81		
台東縣	2	127,820	1.56	1.36	1.42	1	112,553	0.89	0.74	0.85		
花蓮縣	3	183,149	1.64	1.60	1.54	-	166,000	-	-	-		
澎湖縣	-	47,622	-	-	-	-	44,186	-	-	-		
基隆市	1	199,972	0.50	0.39	0.43	-	192,365	-	-	-		
台中市	2	502,013	0.40	0.41	0.42	-	519,279	-	-	-		
台南市	4	377,623	1.06	0.83	0.94	-	377,294	-	-	-		
高雄市	16	759,006	2.11	1.63	1.75	-	753,671	-	-	-		
台北市	4	1,286,303	0.31	0.27	0.30	-	1,336,169	-	-	-		
金門縣	-	33,962	-	-	-	-	30,494	-	-	-		
連江縣	-	5,421	-	-	-	-	3,938	-	-	-		
新竹市	3	195,542	1.53	1.20	1.38	-	191,408	-	-	-		
嘉義市	3	135,027	2.22	1.71	1.92	1	135,314	0.74	0.34	0.61		
北部	25	5,267,478	0.47	0.38	0.43	4	5,185,584	0.08	0.06	0.06		
中部	41	2,631,852	1.56	1.40	1.50	2	2,508,427	0.08	0.06	0.07		
南部	75	3,291,903	2.28	1.85	2.00	8	3,140,541	0.25	0.19	0.22		
東部	5	310,969	1.61	1.50	1.49	1	278,553	0.36	0.30	0.35		
金馬地區	-	39,383	-	-	-	-	34,432	-	-	-		
院轄市	20	2,045,309	0.98	0.75	0.82	-	2,089,840	-	-	-		
省轄市	13	1,410,177	0.92	0.77	0.85	1	1,415,660	0.07	0.04	0.07		
縣轄市	32	3,274,895	0.98	0.92	1.00	4	3,236,950	0.12	0.12	0.13		
鎮	26	1,716,803	1.51	1.26	1.33	3	1,610,921	0.19	0.16	0.18		
鄉	55	2,986,701	1.84	1.51	1.63	7	2,702,771	0.26	0.18	0.20		
山地鄉	-	107,700	-	-	-	-	91,395	-	-	-		
總計	146	11,541,585	1.26	1.07	1.16	15	11,147,537	0.13	0.11	0.12		

表三 台灣癌症申報發生人數按地區、原發部位及性別分類，民國 93 年（續）

GEOGRAPHIC VARIATION OF CRUDE AND AGE-STANDARDIZED CANCER INCIDENCE RATE, 2004 (CONTINUED)

舌 C01 - C02

地區	性別		男					女				
	申報數	人口數	每 10 萬人 口粗發生率	每 10 萬人 口年齡標準 化發生率 ¹	每 10 萬人 口年齡標準 化發生率 ²	申報數	人口數	每 10 萬人 口粗發生率	每 10 萬人 口年齡標準 化發生率 ¹	每 10 萬人 口年齡標準 化發生率 ²		
台北縣	156	1,864,229	8.37	7.17	7.71	27	1,843,870	1.46	1.27	1.34		
宜蘭縣	17	238,153	7.14	5.81	6.08	3	224,133	1.34	1.06	1.12		
桃園縣	75	945,959	7.93	6.71	7.43	7	907,070	0.77	0.63	0.71		
新竹縣	15	243,345	6.16	5.29	5.93	3	223,901	1.34	0.94	1.16		
苗栗縣	33	293,975	11.23	8.83	9.66	3	266,668	1.12	1.00	1.07		
台中縣	59	780,688	7.56	6.54	7.15	10	746,352	1.34	1.11	1.24		
彰化縣	130	680,785	19.10	16.06	17.34	9	635,977	1.42	1.08	1.22		
南投縣	35	280,187	12.49	9.51	10.25	2	258,226	0.77	0.67	0.73		
雲林縣	67	388,179	17.26	13.11	14.30	9	348,593	2.58	1.85	1.91		
嘉義縣	42	293,894	14.29	10.71	11.92	2	264,009	0.76	0.63	0.63		
台南縣	52	569,680	9.13	6.81	7.50	10	535,994	1.87	1.40	1.55		
高雄縣	85	641,236	13.26	10.56	11.49	13	597,689	2.18	1.76	1.91		
屏東縣	56	467,815	11.97	9.17	9.75	11	432,384	2.54	1.86	2.01		
台東縣	17	127,820	13.30	10.26	11.35	6	112,553	5.33	3.77	4.42		
花蓮縣	26	183,149	14.20	11.14	11.95	1	166,000	0.60	0.41	0.45		
澎湖縣	4	47,622	8.40	6.86	7.92	2	44,186	4.53	4.00	4.29		
基隆市	9	199,972	4.50	3.42	3.64	4	192,365	2.08	1.74	1.89		
台中市	42	502,013	8.37	7.34	7.92	13	519,279	2.50	2.53	2.69		
台南市	30	377,623	7.94	6.69	7.06	7	377,294	1.86	1.62	1.68		
高雄市	112	759,006	14.76	11.61	12.50	8	753,671	1.06	0.90	1.01		
台北市	88	1,286,303	6.84	5.33	5.75	16	1,336,169	1.20	0.85	0.97		
金門縣	2	33,962	5.89	4.89	4.70	-	30,494	-	-	-		
連江縣	-	5,421	-	-	-	-	3,938	-	-	-		
新竹市	13	195,542	6.65	6.15	6.55	4	191,408	2.09	1.67	1.82		
嘉義市	18	135,027	13.33	10.92	11.72	3	135,314	2.22	1.73	2.13		
北部	406	5,267,478	7.71	6.36	6.89	67	5,185,584	1.29	1.03	1.13		
中部	333	2,631,852	12.65	10.51	11.40	43	2,508,427	1.71	1.43	1.54		
南部	399	3,291,903	12.12	9.43	10.22	56	3,140,541	1.78	1.37	1.50		
東部	43	310,969	13.83	10.78	11.70	7	278,553	2.51	1.78	2.07		
金馬地區	2	39,383	5.08	4.20	4.03	-	34,432	-	-	-		
院轄市	200	2,045,309	9.78	7.60	8.19	24	2,089,840	1.15	0.86	0.98		
省轄市	112	1,410,177	7.94	6.77	7.24	31	1,415,660	2.19	1.93	2.09		
縣轄市	296	3,274,895	9.04	7.75	8.42	45	3,236,950	1.39	1.22	1.31		
鎮	184	1,716,803	10.72	8.66	9.37	26	1,610,921	1.61	1.31	1.37		
鄉	385	2,986,701	12.89	10.09	11.00	45	2,702,771	1.66	1.20	1.34		
山地鄉	6	107,700	5.57	4.78	5.11	2	91,395	2.19	1.91	2.23		
總計	1,183	11,541,585	10.25	8.29	8.98	173	11,147,537	1.55	1.24	1.36		

表三 台灣癌症申報發生人數按地區、原發部位及性別分類，民國 93 年（續）

GEOGRAPHIC VARIATION OF CRUDE AND AGE-STANDARDIZED CANCER INCIDENCE RATE, 2004 (CONTINUED)

齒齦 C03

地區	性別		男					女				
	申報數	人口數	每 10 萬人 口粗發生率	每 10 萬人 口年齡標準 化發生率 ¹	每 10 萬人 口年齡標準 化發生率 ²	申報數	人口數	每 10 萬人 口粗發生率	每 10 萬人 口年齡標準 化發生率 ¹	每 10 萬人 口年齡標準 化發生率 ²		
台北縣	33	1,864,229	1.77	1.58	1.68	1	1,843,870	0.05	0.06	0.07		
宜蘭縣	3	238,153	1.26	0.94	1.09	-	224,133	-	-	-		
桃園縣	9	945,959	0.95	1.03	1.02	-	907,070	-	-	-		
新竹縣	3	243,345	1.23	1.02	1.08	-	223,901	-	-	-		
苗栗縣	3	293,975	1.02	0.68	0.82	-	266,668	-	-	-		
台中縣	12	780,688	1.54	1.46	1.53	1	746,352	0.13	0.10	0.11		
彰化縣	29	680,785	4.26	3.53	3.72	-	635,977	-	-	-		
南投縣	9	280,187	3.21	2.54	2.73	2	258,226	0.77	0.66	0.66		
雲林縣	20	388,179	5.15	4.09	4.19	-	348,593	-	-	-		
嘉義縣	10	293,894	3.40	2.65	2.94	-	264,009	-	-	-		
台南縣	13	569,680	2.28	1.87	2.04	2	535,994	0.37	0.25	0.26		
高雄縣	23	641,236	3.59	3.13	3.46	3	597,689	0.50	0.43	0.47		
屏東縣	16	467,815	3.42	2.47	2.84	2	432,384	0.46	0.35	0.36		
台東縣	3	127,820	2.35	1.60	1.72	1	112,553	0.89	0.59	0.71		
花蓮縣	6	183,149	3.28	2.83	2.97	4	166,000	2.41	1.82	2.13		
澎湖縣	1	47,622	2.10	1.72	1.86	1	44,186	2.26	0.53	0.95		
基隆市	3	199,972	1.50	1.12	1.19	1	192,365	0.52	0.50	0.57		
台中市	8	502,013	1.59	1.39	1.56	-	519,279	-	-	-		
台南市	12	377,623	3.18	2.73	2.95	1	377,294	0.27	0.14	0.25		
高雄市	26	759,006	3.43	2.75	2.91	1	753,671	0.13	0.14	0.13		
台北市	18	1,286,303	1.40	1.18	1.24	2	1,336,169	0.15	0.12	0.13		
金門縣	1	33,962	2.94	2.57	2.38	-	30,494	-	-	-		
連江縣	-	5,421	-	-	-	-	3,938	-	-	-		
新竹市	2	195,542	1.02	1.08	1.12	-	191,408	-	-	-		
嘉義市	2	135,027	1.48	1.11	1.22	2	135,314	1.48	0.86	1.23		
北部	74	5,267,478	1.40	1.22	1.29	4	5,185,584	0.08	0.07	0.08		
中部	78	2,631,852	2.96	2.58	2.72	3	2,508,427	0.12	0.10	0.11		
南部	103	3,291,903	3.13	2.50	2.74	12	3,140,541	0.38	0.27	0.31		
東部	9	310,969	2.89	2.34	2.47	5	278,553	1.79	1.32	1.54		
金馬地區	1	39,383	2.54	2.28	2.11	-	34,432	-	-	-		
院轄市	44	2,045,309	2.15	1.74	1.84	3	2,089,840	0.14	0.13	0.13		
省轄市	27	1,410,177	1.91	1.66	1.80	4	1,415,660	0.28	0.19	0.27		
縣轄市	61	3,274,895	1.86	1.78	1.85	5	3,236,950	0.15	0.13	0.15		
鎮	49	1,716,803	2.85	2.38	2.60	3	1,610,921	0.19	0.14	0.15		
鄉	82	2,986,701	2.75	2.17	2.34	9	2,702,771	0.33	0.25	0.27		
山地鄉	2	107,700	1.86	1.87	1.90	-	91,395	-	-	-		
總計	265	11,541,585	2.30	1.94	2.07	24	11,147,537	0.22	0.17	0.19		

表三 台灣癌症申報發生人數按地區、原發部位及性別分類，民國 93 年（續）

GEOGRAPHIC VARIATION OF CRUDE AND AGE-STANDARDIZED CANCER INCIDENCE RATE, 2004 (CONTINUED)

□底 C04

地區	性別		男					女				
	申報數	人口數	每 10 萬人 □粗發生率	每 10 萬人 □年齡標準 化發生率 ¹	每 10 萬人 □年齡標準 化發生率 ²	申報數	人口數	每 10 萬人 □粗發生率	每 10 萬人 □年齡標準 化發生率 ¹	每 10 萬人 □年齡標準 化發生率 ²		
台北縣	17	1,864,229	0.91	0.74	0.85	-	1,843,870	-	-	-		
宜蘭縣	1	238,153	0.42	0.31	0.34	-	224,133	-	-	-		
桃園縣	2	945,959	0.21	0.25	0.24	-	907,070	-	-	-		
新竹縣	1	243,345	0.41	0.18	0.26	1	223,901	0.45	0.42	0.42		
苗栗縣	3	293,975	1.02	0.88	0.86	-	266,668	-	-	-		
台中縣	3	780,688	0.38	0.35	0.37	1	746,352	0.13	0.14	0.14		
彰化縣	10	680,785	1.47	1.23	1.30	1	635,977	0.16	0.06	0.10		
南投縣	3	280,187	1.07	0.99	0.94	-	258,226	-	-	-		
雲林縣	4	388,179	1.03	0.83	0.91	-	348,593	-	-	-		
嘉義縣	2	293,894	0.68	0.56	0.66	1	264,009	0.38	0.32	0.41		
台南縣	4	569,680	0.70	0.54	0.56	-	535,994	-	-	-		
高雄縣	9	641,236	1.40	1.21	1.23	-	597,689	-	-	-		
屏東縣	4	467,815	0.86	0.64	0.70	2	432,384	0.46	0.26	0.34		
台東縣	2	127,820	1.56	1.36	1.42	-	112,553	-	-	-		
花蓮縣	3	183,149	1.64	1.28	1.28	1	166,000	0.60	0.45	0.48		
澎湖縣	-	47,622	-	-	-	-	44,186	-	-	-		
基隆市	1	199,972	0.50	0.36	0.36	-	192,365	-	-	-		
台中市	-	502,013	-	-	-	1	519,279	0.19	0.21	0.24		
台南市	1	377,623	0.26	0.20	0.20	-	377,294	-	-	-		
高雄市	10	759,006	1.32	1.06	1.16	-	753,671	-	-	-		
台北市	7	1,286,303	0.54	0.46	0.49	1	1,336,169	0.07	0.05	0.05		
金門縣	-	33,962	-	-	-	1	30,494	3.28	2.72	2.72		
連江縣	-	5,421	-	-	-	-	3,938	-	-	-		
新竹市	-	195,542	-	-	-	-	191,408	-	-	-		
嘉義市	2	135,027	1.48	1.16	1.25	-	135,314	-	-	-		
北部	32	5,267,478	0.61	0.52	0.56	2	5,185,584	0.04	0.03	0.03		
中部	20	2,631,852	0.76	0.66	0.69	3	2,508,427	0.12	0.09	0.11		
南部	32	3,291,903	0.97	0.78	0.83	3	3,140,541	0.10	0.06	0.08		
東部	5	310,969	1.61	1.32	1.34	1	278,553	0.36	0.27	0.29		
金馬地區	-	39,383	-	-	-	1	34,432	2.90	2.33	2.33		
院轄市	17	2,045,309	0.83	0.68	0.73	1	2,089,840	0.05	0.03	0.03		
省轄市	4	1,410,177	0.28	0.22	0.23	1	1,415,660	0.07	0.07	0.08		
縣轄市	33	3,274,895	1.01	0.90	0.97	1	3,236,950	0.03	0.04	0.04		
鎮	14	1,716,803	0.82	0.67	0.71	3	1,610,921	0.19	0.10	0.14		
鄉	20	2,986,701	0.67	0.55	0.57	4	2,702,771	0.15	0.11	0.12		
山地鄉	1	107,700	0.93	0.60	0.66	-	91,395	-	-	-		
總計	89	11,541,585	0.77	0.64	0.68	10	11,147,537	0.09	0.07	0.08		

表三 台灣癌症申報發生人數按地區、原發部位及性別分類，民國 93 年（續）

GEOGRAPHIC VARIATION OF CRUDE AND AGE-STANDARDIZED CANCER INCIDENCE RATE, 2004 (CONTINUED)

口腔之其他及未詳細說明部位 C05 - C06

地區	性別		男			女				
	申報數	人口數	每 10 萬人 □粗發生率	每 10 萬人 □年齡標準 化發生率 ¹	每 10 萬人 □年齡標準 化發生率 ²	申報數	人口數	每 10 萬人 □粗發生率	每 10 萬人 □年齡標準 化發生率 ¹	每 10 萬人 □年齡標準 化發生率 ²
台北縣	200	1,864,229	10.73	9.47	10.15	6	1,843,870	0.33	0.30	0.33
宜蘭縣	28	238,153	11.76	9.60	10.13	5	224,133	2.23	1.93	2.06
桃園縣	97	945,959	10.25	9.32	10.15	4	907,070	0.44	0.41	0.45
新竹縣	15	243,345	6.16	5.21	5.64	2	223,901	0.89	0.65	0.76
苗栗縣	22	293,975	7.48	6.15	6.24	2	266,668	0.75	0.56	0.56
台中縣	115	780,688	14.73	13.12	14.33	7	746,352	0.94	0.95	0.93
彰化縣	151	680,785	22.18	19.12	20.17	6	635,977	0.94	0.67	0.75
南投縣	50	280,187	17.85	14.04	15.13	1	258,226	0.39	0.30	0.33
雲林縣	106	388,179	27.31	21.34	22.73	7	348,593	2.01	1.15	1.37
嘉義縣	68	293,894	23.14	18.03	19.08	5	264,009	1.89	1.51	1.54
台南縣	80	569,680	14.04	10.98	11.86	2	535,994	0.37	0.20	0.26
高雄縣	130	641,236	20.27	16.59	17.97	4	597,689	0.67	0.46	0.57
屏東縣	94	467,815	20.09	15.74	16.87	5	432,384	1.16	0.80	0.88
台東縣	27	127,820	21.12	18.72	19.65	7	112,553	6.22	3.66	4.55
花蓮縣	39	183,149	21.29	17.17	18.26	1	166,000	0.60	0.49	0.59
澎湖縣	5	47,622	10.50	9.11	9.35	-	44,186	-	-	-
基隆市	19	199,972	9.50	7.71	8.26	1	192,365	0.52	0.45	0.45
台中市	47	502,013	9.36	8.42	9.00	3	519,279	0.58	0.61	0.63
台南市	45	377,623	11.92	9.78	10.48	5	377,294	1.33	1.06	1.15
高雄市	139	759,006	18.31	14.60	15.47	6	753,671	0.80	0.67	0.69
台北市	97	1,286,303	7.54	5.89	6.28	9	1,336,169	0.67	0.46	0.53
金門縣	3	33,962	8.83	7.88	8.31	-	30,494	-	-	-
連江縣	-	5,421	-	-	-	-	3,938	-	-	-
新竹市	15	195,542	7.67	6.09	6.80	-	191,408	-	-	-
嘉義市	26	135,027	19.26	15.62	17.34	1	135,314	0.74	0.62	0.62
北部	493	5,267,478	9.36	7.93	8.50	29	5,185,584	0.56	0.49	0.54
中部	469	2,631,852	17.82	15.33	16.38	24	2,508,427	0.96	0.78	0.84
南部	587	3,291,903	17.83	14.30	15.32	28	3,140,541	0.89	0.68	0.74
東部	66	310,969	21.22	17.84	18.86	8	278,553	2.87	1.83	2.26
金馬地區	3	39,383	7.62	6.71	7.06	-	34,432	-	-	-
院轄市	236	2,045,309	11.54	9.04	9.60	15	2,089,840	0.72	0.54	0.59
省轄市	152	1,410,177	10.78	9.06	9.80	10	1,415,660	0.71	0.64	0.67
縣轄市	362	3,274,895	11.05	9.90	10.52	15	3,236,950	0.46	0.41	0.48
鎮	281	1,716,803	16.37	13.73	14.78	11	1,610,921	0.68	0.50	0.57
鄉	569	2,986,701	19.05	15.45	16.57	36	2,702,771	1.33	1.00	1.08
山地鄉	18	107,700	16.71	15.40	16.14	2	91,395	2.19	2.12	2.48
總計*	1,619	11,541,585	14.03	11.72	12.54	89	11,147,537	0.80	0.65	0.71

總計：其中包含 1 名男性戶籍地不詳者。

表三 台灣癌症申報發生人數按地區、原發部位及性別分類，民國 93 年（續）

GEOGRAPHIC VARIATION OF CRUDE AND AGE-STANDARDIZED CANCER INCIDENCE RATE, 2004 (CONTINUED)

□咽 C09 - C10

地區	性別		男					女				
	申報數	人口數	每 10 萬人 □粗發生率	每 10 萬人 □年齡標準 化發生率 ¹	每 10 萬人 □年齡標準 化發生率 ²	申報數	人口數	每 10 萬人 □粗發生率	每 10 萬人 □年齡標準 化發生率 ¹	每 10 萬人 □年齡標準 化發生率 ²		
台北縣	53	1,864,229	2.84	2.58	2.76	13	1,843,870	0.71	0.62	0.65		
宜蘭縣	6	238,153	2.52	2.07	2.22	1	224,133	0.45	0.34	0.37		
桃園縣	24	945,959	2.54	2.20	2.43	8	907,070	0.88	0.80	0.87		
新竹縣	5	243,345	2.05	1.75	1.81	-	223,901	-	-	-		
苗栗縣	11	293,975	3.74	3.43	3.58	3	266,668	1.12	0.89	0.89		
台中縣	35	780,688	4.48	4.12	4.32	4	746,352	0.54	0.45	0.51		
彰化縣	33	680,785	4.85	4.16	4.55	6	635,977	0.94	0.78	0.81		
南投縣	13	280,187	4.64	3.65	3.71	-	258,226	-	-	-		
雲林縣	24	388,179	6.18	4.79	5.10	3	348,593	0.86	0.47	0.54		
嘉義縣	15	293,894	5.10	4.06	4.24	2	264,009	0.76	0.48	0.47		
台南縣	13	569,680	2.28	1.80	1.94	2	535,994	0.37	0.32	0.31		
高雄縣	34	641,236	5.30	4.29	4.55	3	597,689	0.50	0.61	0.58		
屏東縣	23	467,815	4.92	3.77	4.15	4	432,384	0.93	0.70	0.72		
台東縣	9	127,820	7.04	5.67	6.18	3	112,553	2.67	1.84	1.95		
花蓮縣	11	183,149	6.01	4.68	4.89	3	166,000	1.81	1.36	1.44		
澎湖縣	-	47,622	-	-	-	1	44,186	2.26	2.04	2.04		
基隆市	7	199,972	3.50	2.69	2.92	1	192,365	0.52	0.35	0.39		
台中市	16	502,013	3.19	2.94	3.02	2	519,279	0.39	0.35	0.45		
台南市	9	377,623	2.38	1.72	1.92	2	377,294	0.53	0.37	0.40		
高雄市	30	759,006	3.95	3.39	3.60	2	753,671	0.27	0.21	0.23		
台北市	40	1,286,303	3.11	2.21	2.38	13	1,336,169	0.97	0.71	0.76		
金門縣	-	33,962	-	-	-	-	30,494	-	-	-		
連江縣	1	5,421	18.45	10.89	10.89	-	3,938	-	-	-		
新竹市	1	195,542	0.51	0.18	0.32	1	191,408	0.52	0.29	0.44		
嘉義市	3	135,027	2.22	2.12	2.28	-	135,314	-	-	-		
北部	147	5,267,478	2.79	2.35	2.54	40	5,185,584	0.77	0.63	0.68		
中部	121	2,631,852	4.60	3.96	4.19	15	2,508,427	0.60	0.48	0.53		
南部	127	3,291,903	3.86	3.12	3.34	16	3,140,541	0.51	0.45	0.45		
東部	20	310,969	6.43	5.05	5.38	6	278,553	2.15	1.57	1.66		
金馬地區	1	39,383	2.54	1.91	1.91	-	34,432	-	-	-		
院轄市	70	2,045,309	3.42	2.63	2.81	15	2,089,840	0.72	0.55	0.58		
省轄市	36	1,410,177	2.55	2.11	2.27	6	1,415,660	0.42	0.30	0.37		
縣轄市	108	3,274,895	3.30	3.08	3.28	19	3,236,950	0.59	0.49	0.53		
鎮	70	1,716,803	4.08	3.45	3.64	12	1,610,921	0.74	0.53	0.59		
鄉	131	2,986,701	4.39	3.49	3.76	24	2,702,771	0.89	0.79	0.80		
山地鄉	1	107,700	0.93	0.78	0.84	1	91,395	1.09	0.74	0.81		
總計	416	11,541,585	3.60	3.00	3.21	77	11,147,537	0.69	0.57	0.61		

表三 台灣癌症申報發生人數按地區、原發部位及性別分類，民國 93 年（續）

GEOGRAPHIC VARIATION OF CRUDE AND AGE-STANDARDIZED CANCER INCIDENCE RATE, 2004 (CONTINUED)

下咽 C12 - C13

地區	性別		男					女				
	申報數	人口數	每 10 萬人 口粗發生率	每 10 萬人 口年齡標準 化發生率 ¹	每 10 萬人 口年齡標準 化發生率 ²	申報數	人口數	每 10 萬人 口粗發生率	每 10 萬人 口年齡標準 化發生率 ¹	每 10 萬人 口年齡標準 化發生率 ²		
台北縣	75	1,864,229	4.02	3.58	3.84	3	1,843,870	0.16	0.17	0.17		
宜蘭縣	6	238,153	2.52	2.19	2.25	3	224,133	1.34	0.93	0.96		
桃園縣	23	945,959	2.43	2.36	2.61	1	907,070	0.11	0.09	0.09		
新竹縣	5	243,345	2.05	1.78	1.86	1	223,901	0.45	0.32	0.39		
苗栗縣	15	293,975	5.10	4.07	4.37	-	266,668	-	-	-		
台中縣	39	780,688	5.00	4.66	4.93	1	746,352	0.13	0.16	0.15		
彰化縣	47	680,785	6.90	5.43	5.94	3	635,977	0.47	0.41	0.40		
南投縣	18	280,187	6.42	5.06	5.33	1	258,226	0.39	0.33	0.42		
雲林縣	37	388,179	9.53	6.68	7.54	-	348,593	-	-	-		
嘉義縣	27	293,894	9.19	6.81	7.44	1	264,009	0.38	0.31	0.34		
台南縣	32	569,680	5.62	4.57	4.73	-	535,994	-	-	-		
高雄縣	43	641,236	6.71	5.17	5.64	2	597,689	0.33	0.23	0.30		
屏東縣	32	467,815	6.84	5.20	5.60	1	432,384	0.23	0.16	0.19		
台東縣	17	127,820	13.30	11.28	11.86	2	112,553	1.78	1.20	1.30		
花蓮縣	18	183,149	9.83	7.81	8.30	4	166,000	2.41	1.86	1.90		
澎湖縣	5	47,622	10.50	7.90	9.04	-	44,186	-	-	-		
基隆市	8	199,972	4.00	3.52	3.86	1	192,365	0.52	0.35	0.39		
台中市	18	502,013	3.59	3.52	3.69	-	519,279	-	-	-		
台南市	6	377,623	1.59	1.41	1.59	1	377,294	0.27	0.18	0.19		
高雄市	33	759,006	4.35	3.47	3.75	-	753,671	-	-	-		
台北市	64	1,286,303	4.98	3.56	3.90	7	1,336,169	0.52	0.36	0.39		
金門縣	-	33,962	-	-	-	-	30,494	-	-	-		
連江縣	-	5,421	-	-	-	-	3,938	-	-	-		
新竹市	4	195,542	2.05	1.73	1.85	-	191,408	-	-	-		
嘉義市	6	135,027	4.44	3.57	3.85	-	135,314	-	-	-		
北部	200	5,267,478	3.80	3.19	3.46	16	5,185,584	0.31	0.25	0.27		
中部	159	2,631,852	6.04	5.07	5.48	5	2,508,427	0.20	0.19	0.19		
南部	184	3,291,903	5.59	4.38	4.74	5	3,140,541	0.16	0.11	0.13		
東部	35	310,969	11.26	9.30	9.83	6	278,553	2.15	1.60	1.66		
金馬地區	-	39,383	-	-	-	-	34,432	-	-	-		
院轄市	97	2,045,309	4.74	3.57	3.90	7	2,089,840	0.33	0.24	0.26		
省轄市	42	1,410,177	2.98	2.70	2.91	2	1,415,660	0.14	0.09	0.10		
縣轄市	144	3,274,895	4.40	3.89	4.16	4	3,236,950	0.12	0.10	0.11		
鎮	101	1,716,803	5.88	4.74	5.12	3	1,610,921	0.19	0.16	0.17		
鄉	192	2,986,701	6.43	5.03	5.46	15	2,702,771	0.55	0.41	0.43		
山地鄉	2	107,700	1.86	1.29	1.35	1	91,395	1.09	0.97	0.97		
總計	578	11,541,585	5.01	4.12	4.45	32	11,147,537	0.29	0.23	0.25		

表三 台灣癌症申報發生人數按地區、原發部位及性別分類，民國 93 年（續）

GEOGRAPHIC VARIATION OF CRUDE AND AGE-STANDARDIZED CANCER INCIDENCE RATE, 2004 (CONTINUED)

咽和唇、口腔及咽之分界不明部位 C14

地區	性別		男			女				
	申報數	人口數	每 10 萬人 □粗發生率	每 10 萬人 □年齡標準 化發生率 ¹	每 10 萬人 □年齡標準 化發生率 ²	申報數	人口數	每 10 萬人 □粗發生率	每 10 萬人 □年齡標準 化發生率 ¹	每 10 萬人 □年齡標準 化發生率 ²
台北縣	7	1,864,229	0.38	0.30	0.33	-	1,843,870	-	-	-
宜蘭縣	1	238,153	0.42	0.31	0.34	-	224,133	-	-	-
桃園縣	5	945,959	0.53	0.40	0.43	-	907,070	-	-	-
新竹縣	-	243,345	-	-	-	-	223,901	-	-	-
苗栗縣	1	293,975	0.34	0.21	0.23	-	266,668	-	-	-
台中縣	1	780,688	0.13	0.10	0.12	-	746,352	-	-	-
彰化縣	3	680,785	0.44	0.37	0.41	-	635,977	-	-	-
南投縣	1	280,187	0.36	0.15	0.22	-	258,226	-	-	-
雲林縣	4	388,179	1.03	0.80	0.84	-	348,593	-	-	-
嘉義縣	2	293,894	0.68	0.60	0.59	-	264,009	-	-	-
台南縣	11	569,680	1.93	1.26	1.39	-	535,994	-	-	-
高雄縣	5	641,236	0.78	0.70	0.69	-	597,689	-	-	-
屏東縣	4	467,815	0.86	0.80	0.84	-	432,384	-	-	-
台東縣	3	127,820	2.35	1.91	2.02	-	112,553	-	-	-
花蓮縣	1	183,149	0.55	0.36	0.39	-	166,000	-	-	-
澎湖縣	-	47,622	-	-	-	-	44,186	-	-	-
基隆市	3	199,972	1.50	1.42	1.50	-	192,365	-	-	-
台中市	2	502,013	0.40	0.40	0.43	-	519,279	-	-	-
台南市	6	377,623	1.59	1.21	1.36	-	377,294	-	-	-
高雄市	2	759,006	0.26	0.25	0.25	-	753,671	-	-	-
台北市	4	1,286,303	0.31	0.26	0.28	-	1,336,169	-	-	-
金門縣	-	33,962	-	-	-	-	30,494	-	-	-
連江縣	-	5,421	-	-	-	-	3,938	-	-	-
新竹市	-	195,542	-	-	-	-	191,408	-	-	-
嘉義市	1	135,027	0.74	0.60	0.60	-	135,314	-	-	-
北部	21	5,267,478	0.40	0.33	0.35	-	5,185,584	-	-	-
中部	11	2,631,852	0.42	0.34	0.37	-	2,508,427	-	-	-
南部	31	3,291,903	0.94	0.74	0.79	-	3,140,541	-	-	-
東部	4	310,969	1.29	1.00	1.07	-	278,553	-	-	-
金馬地區	-	39,383	-	-	-	-	34,432	-	-	-
院轄市	6	2,045,309	0.29	0.25	0.26	-	2,089,840	-	-	-
省轄市	12	1,410,177	0.85	0.73	0.79	-	1,415,660	-	-	-
縣轄市	13	3,274,895	0.40	0.32	0.35	-	3,236,950	-	-	-
鎮	11	1,716,803	0.64	0.52	0.56	-	1,610,921	-	-	-
鄉	23	2,986,701	0.77	0.61	0.64	-	2,702,771	-	-	-
山地鄉	2	107,700	1.86	1.44	1.58	-	91,395	-	-	-
總計	67	11,541,585	0.58	0.47	0.50	-	11,147,537	-	-	-

表三 台灣癌症申報發生人數按地區、原發部位及性別分類，民國 93 年（續）

GEOGRAPHIC VARIATION OF CRUDE AND AGE-STANDARDIZED CANCER INCIDENCE RATE, 2004 (CONTINUED)

主唾液腺 C07 - C08

地區	性別		男					女				
	申報數	人口數	每 10 萬人 口粗發生率	每 10 萬人 口年齡標準 化發生率 ¹	每 10 萬人 口年齡標準 化發生率 ²	申報數	人口數	每 10 萬人 口粗發生率	每 10 萬人 口年齡標準 化發生率 ¹	每 10 萬人 口年齡標準 化發生率 ²		
台北縣	12	1,864,229	0.64	0.55	0.60	18	1,843,870	0.98	0.82	0.88		
宜蘭縣	1	238,153	0.42	0.42	0.38	3	224,133	1.34	1.41	1.37		
桃園縣	10	945,959	1.06	1.05	1.14	12	907,070	1.32	1.23	1.35		
新竹縣	3	243,345	1.23	0.83	0.95	4	223,901	1.79	1.16	1.45		
苗栗縣	4	293,975	1.36	1.02	1.04	2	266,668	0.75	0.69	0.74		
台中縣	4	780,688	0.51	0.58	0.60	10	746,352	1.34	1.13	1.27		
彰化縣	6	680,785	0.88	0.73	0.81	4	635,977	0.63	0.54	0.60		
南投縣	3	280,187	1.07	0.90	0.95	1	258,226	0.39	0.28	0.28		
雲林縣	2	388,179	0.52	0.44	0.47	2	348,593	0.57	0.40	0.41		
嘉義縣	4	293,894	1.36	1.09	1.21	2	264,009	0.76	0.66	0.75		
台南縣	5	569,680	0.88	0.71	0.74	4	535,994	0.75	0.60	0.67		
高雄縣	6	641,236	0.94	0.68	0.79	-	597,689	-	-	-		
屏東縣	-	467,815	-	-	-	4	432,384	0.93	0.70	0.78		
台東縣	-	127,820	-	-	-	1	112,553	0.89	0.80	0.74		
花蓮縣	1	183,149	0.55	0.53	0.61	1	166,000	0.60	0.80	0.75		
澎湖縣	-	47,622	-	-	-	-	44,186	-	-	-		
基隆市	3	199,972	1.50	1.32	1.28	-	192,365	-	-	-		
台中市	2	502,013	0.40	0.51	0.52	1	519,279	0.19	0.15	0.16		
台南市	1	377,623	0.26	0.14	0.21	4	377,294	1.06	0.85	0.98		
高雄市	4	759,006	0.53	0.36	0.43	8	753,671	1.06	0.95	0.98		
台北市	15	1,286,303	1.17	0.95	1.01	10	1,336,169	0.75	0.51	0.59		
金門縣	-	33,962	-	-	-	-	30,494	-	-	-		
連江縣	-	5,421	-	-	-	-	3,938	-	-	-		
新竹市	1	195,542	0.51	0.35	0.42	1	191,408	0.52	0.54	0.62		
嘉義市	2	135,027	1.48	1.42	1.41	1	135,314	0.74	0.62	0.62		
北部	49	5,267,478	0.93	0.83	0.88	50	5,185,584	0.96	0.78	0.87		
中部	17	2,631,852	0.65	0.61	0.65	18	2,508,427	0.72	0.58	0.64		
南部	22	3,291,903	0.67	0.52	0.58	23	3,140,541	0.73	0.59	0.64		
東部	1	310,969	0.32	0.31	0.36	2	278,553	0.72	0.81	0.76		
金馬地區	-	39,383	-	-	-	-	34,432	-	-	-		
院轄市	19	2,045,309	0.93	0.74	0.80	18	2,089,840	0.86	0.67	0.74		
省轄市	9	1,410,177	0.64	0.60	0.62	7	1,415,660	0.49	0.43	0.48		
縣轄市	18	3,274,895	0.55	0.51	0.56	30	3,236,950	0.93	0.80	0.87		
鎮	12	1,716,803	0.70	0.50	0.57	18	1,610,921	1.12	0.98	1.04		
鄉	31	2,986,701	1.04	0.92	0.96	18	2,702,771	0.67	0.52	0.57		
山地鄉	-	107,700	-	-	-	2	91,395	2.19	2.08	2.35		
總計	89	11,541,585	0.77	0.67	0.72	93	11,147,537	0.83	0.68	0.74		

表三 台灣癌症申報發生人數按地區、原發部位及性別分類，民國 93 年（續）

GEOGRAPHIC VARIATION OF CRUDE AND AGE-STANDARDIZED CANCER INCIDENCE RATE, 2004 (CONTINUED)

鼻咽 C11

地區	性別		男					女				
	申報數	人口數	每 10 萬人 口粗發生率	每 10 萬人 口年齡標準 化發生率 ¹	每 10 萬人 口年齡標準 化發生率 ²	申報數	人口數	每 10 萬人 口粗發生率	每 10 萬人 口年齡標準 化發生率 ¹	每 10 萬人 口年齡標準 化發生率 ²		
台北縣	156	1,864,229	8.37	6.90	7.50	60	1,843,870	3.25	2.64	2.84		
宜蘭縣	33	238,153	13.86	10.91	11.99	10	224,133	4.46	3.54	3.75		
桃園縣	84	945,959	8.88	7.86	8.56	41	907,070	4.52	3.87	4.17		
新竹縣	26	243,345	10.68	8.82	9.57	8	223,901	3.57	3.20	3.45		
苗栗縣	39	293,975	13.27	10.89	11.94	6	266,668	2.25	1.69	1.90		
台中縣	57	780,688	7.30	6.45	6.93	28	746,352	3.75	3.15	3.34		
彰化縣	74	680,785	10.87	9.21	9.89	18	635,977	2.83	2.20	2.43		
南投縣	33	280,187	11.78	9.09	10.03	11	258,226	4.26	3.29	3.69		
雲林縣	30	388,179	7.73	5.70	6.29	9	348,593	2.58	2.01	2.28		
嘉義縣	27	293,894	9.19	7.04	7.58	10	264,009	3.79	2.88	3.06		
台南縣	65	569,680	11.41	9.27	9.82	16	535,994	2.99	2.17	2.39		
高雄縣	79	641,236	12.32	9.82	10.61	21	597,689	3.51	2.58	2.88		
屏東縣	69	467,815	14.75	12.00	12.96	10	432,384	2.31	1.93	1.98		
台東縣	23	127,820	17.99	14.28	15.44	10	112,553	8.88	7.17	7.58		
花蓮縣	18	183,149	9.83	7.19	8.10	5	166,000	3.01	2.18	2.45		
澎湖縣	11	47,622	23.10	19.97	21.84	-	44,186	-	-	-		
基隆市	16	199,972	8.00	6.44	7.04	8	192,365	4.16	3.15	3.40		
台中市	44	502,013	8.76	7.11	7.94	11	519,279	2.12	1.79	1.96		
台南市	35	377,623	9.27	7.42	8.01	12	377,294	3.18	2.57	2.74		
高雄市	68	759,006	8.96	7.18	7.80	27	753,671	3.58	2.75	3.01		
台北市	106	1,286,303	8.24	6.37	6.85	36	1,336,169	2.69	1.92	2.09		
金門縣	2	33,962	5.89	4.37	4.81	1	30,494	3.28	3.08	3.69		
連江縣	-	5,421	-	-	-	-	3,938	-	-	-		
新竹市	19	195,542	9.72	8.61	9.22	7	191,408	3.66	2.78	3.25		
嘉義市	9	135,027	6.67	5.26	5.58	5	135,314	3.70	2.99	3.16		
北部	479	5,267,478	9.09	7.51	8.14	176	5,185,584	3.39	2.70	2.93		
中部	238	2,631,852	9.04	7.54	8.20	77	2,508,427	3.07	2.46	2.70		
南部	363	3,291,903	11.03	8.86	9.54	101	3,140,541	3.22	2.50	2.71		
東部	41	310,969	13.18	10.08	11.09	15	278,553	5.38	4.18	4.50		
金馬地區	2	39,383	5.08	3.69	4.05	1	34,432	2.90	2.70	3.24		
院轄市	174	2,045,309	8.51	6.67	7.20	63	2,089,840	3.01	2.23	2.44		
省轄市	123	1,410,177	8.72	7.15	7.82	43	1,415,660	3.04	2.45	2.67		
縣轄市	298	3,274,895	9.10	7.76	8.39	104	3,236,950	3.21	2.62	2.83		
鎮	150	1,716,803	8.74	7.17	7.78	57	1,610,921	3.54	2.85	3.10		
鄉	354	2,986,701	11.85	9.37	10.18	94	2,702,771	3.48	2.76	3.02		
山地鄉	24	107,700	22.28	18.84	20.29	9	91,395	9.85	8.68	9.00		
總計	1,123	11,541,585	9.73	7.96	8.63	370	11,147,537	3.32	2.62	2.85		

表三 台灣癌症申報發生人數按地區、原發部位及性別分類，民國 93 年（續）

GEOGRAPHIC VARIATION OF CRUDE AND AGE-STANDARDIZED CANCER INCIDENCE RATE, 2004 (CONTINUED)

食道 C15

地區	性別		男			女				
	申報數	人口數	每 10 萬人 口粗發生率	每 10 萬人 口年齡標準 化發生率 ¹	每 10 萬人 口年齡標準 化發生率 ²	申報數	人口數	每 10 萬人 口粗發生率	每 10 萬人 口年齡標準 化發生率 ¹	每 10 萬人 口年齡標準 化發生率 ²
台北縣	205	1,864,229	11.00	10.25	11.13	14	1,843,870	0.76	0.76	0.89
宜蘭縣	27	238,153	11.34	8.96	9.50	7	224,133	3.12	2.19	2.29
桃園縣	84	945,959	8.88	8.18	8.89	4	907,070	0.44	0.42	0.45
新竹縣	14	243,345	5.75	4.95	5.27	2	223,901	0.89	0.34	0.62
苗栗縣	29	293,975	9.86	7.79	8.59	2	266,668	0.75	0.50	0.54
台中縣	80	780,688	10.25	9.48	10.50	4	746,352	0.54	0.50	0.56
彰化縣	116	680,785	17.04	14.19	15.57	1	635,977	0.16	0.10	0.10
南投縣	34	280,187	12.13	9.45	10.05	2	258,226	0.77	0.43	0.49
雲林縣	63	388,179	16.23	11.91	13.12	5	348,593	1.43	0.87	1.05
嘉義縣	51	293,894	17.35	13.72	14.59	1	264,009	0.38	0.17	0.20
台南縣	59	569,680	10.36	7.76	8.64	2	535,994	0.37	0.20	0.24
高雄縣	84	641,236	13.10	11.02	11.72	3	597,689	0.50	0.41	0.48
屏東縣	54	467,815	11.54	8.90	9.73	6	432,384	1.39	0.95	1.02
台東縣	23	127,820	17.99	13.20	14.91	9	112,553	8.00	4.63	5.38
花蓮縣	56	183,149	30.58	23.28	25.16	5	166,000	3.01	2.02	2.26
澎湖縣	11	47,622	23.10	15.90	16.94	-	44,186	-	-	-
基隆市	35	199,972	17.50	13.47	15.08	5	192,365	2.60	1.94	2.09
台中市	53	502,013	10.56	10.47	11.05	1	519,279	0.19	0.12	0.22
台南市	33	377,623	8.74	7.45	8.23	1	377,294	0.27	0.25	0.29
高雄市	87	759,006	11.46	9.74	10.42	6	753,671	0.80	0.62	0.76
台北市	125	1,286,303	9.72	7.41	7.99	15	1,336,169	1.12	0.69	0.84
金門縣	16	33,962	47.11	33.14	34.85	2	30,494	6.56	3.87	4.97
連江縣	-	5,421	-	-	-	-	3,938	-	-	-
新竹市	20	195,542	10.23	8.09	9.57	-	191,408	-	-	-
嘉義市	15	135,027	11.11	8.19	9.47	-	135,314	-	-	-
北部	539	5,267,478	10.23	8.66	9.43	49	5,185,584	0.94	0.74	0.86
中部	346	2,631,852	13.15	11.21	12.21	13	2,508,427	0.52	0.38	0.45
南部	394	3,291,903	11.97	9.65	10.46	19	3,140,541	0.60	0.44	0.50
東部	79	310,969	25.40	19.13	20.95	14	278,553	5.03	3.14	3.60
金馬地區	16	39,383	40.63	29.31	30.77	2	34,432	5.81	3.38	4.37
院轄市	212	2,045,309	10.37	8.23	8.85	21	2,089,840	1.00	0.67	0.82
省轄市	156	1,410,177	11.06	9.51	10.51	7	1,415,660	0.49	0.40	0.47
縣轄市	325	3,274,895	9.92	8.89	9.74	23	3,236,950	0.71	0.69	0.80
鎮	230	1,716,803	13.40	10.92	12.02	22	1,610,921	1.37	0.84	1.00
鄉	440	2,986,701	14.73	11.76	12.64	20	2,702,771	0.74	0.51	0.57
山地鄉	11	107,700	10.21	8.81	9.86	4	91,395	4.38	3.55	3.87
總計	1,374	11,541,585	11.90	9.91	10.77	97	11,147,537	0.87	0.64	0.75

表三 台灣癌症申報發生人數按地區、原發部位及性別分類，民國 93 年（續）

GEOGRAPHIC VARIATION OF CRUDE AND AGE-STANDARDIZED CANCER INCIDENCE RATE, 2004 (CONTINUED)

胃 C16

地區	性別		男					女				
	申報數	人口數	每 10 萬人 口粗發生率	每 10 萬人 口年齡標準 化發生率 ¹	每 10 萬人 口年齡標準 化發生率 ²	申報數	人口數	每 10 萬人 口粗發生率	每 10 萬人 口年齡標準 化發生率 ¹	每 10 萬人 口年齡標準 化發生率 ²		
台北縣	332	1,864,229	17.81	15.67	18.45	199	1,843,870	10.79	9.46	11.12		
宜蘭縣	72	238,153	30.23	21.73	24.36	39	224,133	17.40	11.71	13.04		
桃園縣	184	945,959	19.45	16.20	18.85	85	907,070	9.37	8.69	9.92		
新竹縣	57	243,345	23.42	17.72	20.14	18	223,901	8.04	6.15	6.92		
苗栗縣	72	293,975	24.49	15.96	19.13	32	266,668	12.00	8.27	9.15		
台中縣	145	780,688	18.57	16.39	19.02	61	746,352	8.17	7.15	8.09		
彰化縣	128	680,785	18.80	14.54	16.92	68	635,977	10.69	7.10	8.16		
南投縣	60	280,187	21.41	14.11	16.34	36	258,226	13.94	9.20	10.54		
雲林縣	92	388,179	23.70	16.00	18.46	51	348,593	14.63	7.58	8.80		
嘉義縣	59	293,894	20.08	12.16	14.64	44	264,009	16.67	10.60	11.81		
台南縣	108	569,680	18.96	13.65	15.40	66	535,994	12.31	8.35	9.61		
高雄縣	125	641,236	19.49	14.37	16.82	66	597,689	11.04	8.49	9.73		
屏東縣	99	467,815	21.16	14.84	17.00	66	432,384	15.26	10.42	11.82		
台東縣	33	127,820	25.82	18.17	19.88	18	112,553	15.99	10.49	12.04		
花蓮縣	52	183,149	28.39	18.00	20.86	36	166,000	21.69	14.22	16.99		
澎湖縣	11	47,622	23.10	16.17	17.94	11	44,186	24.89	13.34	15.47		
基隆市	63	199,972	31.50	25.76	28.77	24	192,365	12.48	9.64	10.74		
台中市	62	502,013	12.35	10.50	12.62	51	519,279	9.82	9.12	10.01		
台南市	68	377,623	18.01	13.39	16.31	50	377,294	13.25	9.98	11.71		
高雄市	143	759,006	18.84	15.00	17.23	82	753,671	10.88	8.62	9.85		
台北市	316	1,286,303	24.57	15.37	17.80	185	1,336,169	13.85	8.84	10.44		
金門縣	19	33,962	55.94	35.16	42.39	3	30,494	9.84	5.81	5.95		
連江縣	7	5,421	129.13	88.51	105.15	2	3,938	50.79	65.24	62.27		
新竹市	52	195,542	26.59	22.07	24.93	23	191,408	12.02	9.84	11.10		
嘉義市	21	135,027	15.55	12.39	14.23	22	135,314	16.26	11.40	13.59		
北部	1,148	5,267,478	21.79	16.66	19.31	605	5,185,584	11.67	9.08	10.51		
中部	487	2,631,852	18.50	14.56	16.95	267	2,508,427	10.64	7.97	9.05		
南部	634	3,291,903	19.26	14.03	16.28	407	3,140,541	12.96	9.32	10.67		
東部	85	310,969	27.33	18.05	20.43	54	278,553	19.39	12.65	14.89		
金馬地區	26	39,383	66.02	42.30	50.59	5	34,432	14.52	10.36	10.26		
院轄市	459	2,045,309	22.44	15.36	17.75	267	2,089,840	12.78	8.86	10.36		
省轄市	266	1,410,177	18.86	15.45	18.00	170	1,415,660	12.01	9.82	11.18		
縣轄市	548	3,274,895	16.73	14.26	16.63	338	3,236,950	10.44	9.39	10.83		
鎮	382	1,716,803	22.25	16.10	18.52	212	1,610,921	13.16	9.38	10.57		
鄉	684	2,986,701	22.90	15.86	18.55	333	2,702,771	12.32	8.09	9.30		
山地鄉	41	107,700	38.07	35.57	38.57	18	91,395	19.69	14.42	16.85		
總計	2,380	11,541,585	20.62	15.53	18.02	1,338	11,147,537	12.00	8.98	10.32		

表三 台灣癌症申報發生人數按地區、原發部位及性別分類，民國 93 年（續）

GEOGRAPHIC VARIATION OF CRUDE AND AGE-STANDARDIZED CANCER INCIDENCE RATE, 2004 (CONTINUED)

小腸 C17

地區	性別		男					女				
	申報數	人口數	每 10 萬人 口粗發生率	每 10 萬人 口年齡標準 化發生率 ¹	每 10 萬人 口年齡標準 化發生率 ²	申報數	人口數	每 10 萬人 口粗發生率	每 10 萬人 口年齡標準 化發生率 ¹	每 10 萬人 口年齡標準 化發生率 ²		
台北縣	23	1,864,229	1.23	1.09	1.23	19	1,843,870	1.03	0.96	1.16		
宜蘭縣	6	238,153	2.52	1.30	1.67	2	224,133	0.89	0.68	0.75		
桃園縣	7	945,959	0.74	0.45	0.62	5	907,070	0.55	0.61	0.65		
新竹縣	3	243,345	1.23	1.01	1.04	2	223,901	0.89	0.62	0.76		
苗栗縣	-	293,975	-	-	-	5	266,668	1.87	1.01	1.19		
台中縣	11	780,688	1.41	1.09	1.24	8	746,352	1.07	0.84	0.99		
彰化縣	13	680,785	1.91	1.46	1.65	7	635,977	1.10	0.75	0.87		
南投縣	5	280,187	1.78	1.09	1.30	7	258,226	2.71	1.77	1.95		
雲林縣	11	388,179	2.83	1.92	2.15	9	348,593	2.58	1.31	1.50		
嘉義縣	8	293,894	2.72	2.15	2.28	10	264,009	3.79	1.94	2.40		
台南縣	6	569,680	1.05	0.65	0.81	8	535,994	1.49	0.90	1.13		
高雄縣	9	641,236	1.40	1.26	1.35	4	597,689	0.67	0.49	0.63		
屏東縣	9	467,815	1.92	1.40	1.63	5	432,384	1.16	0.74	0.93		
台東縣	-	127,820	-	-	-	-	112,553	-	-	-		
花蓮縣	4	183,149	2.18	1.37	1.51	1	166,000	0.60	0.56	0.52		
澎湖縣	-	47,622	-	-	-	-	44,186	-	-	-		
基隆市	-	199,972	-	-	-	1	192,365	0.52	0.45	0.45		
台中市	9	502,013	1.79	1.80	1.95	3	519,279	0.58	0.69	0.70		
台南市	9	377,623	2.38	1.91	2.09	10	377,294	2.65	2.16	2.50		
高雄市	11	759,006	1.45	1.10	1.21	8	753,671	1.06	0.86	0.99		
台北市	15	1,286,303	1.17	0.80	0.90	15	1,336,169	1.12	0.81	0.89		
金門縣	-	33,962	-	-	-	-	30,494	-	-	-		
連江縣	-	5,421	-	-	-	-	3,938	-	-	-		
新竹市	3	195,542	1.53	1.35	1.49	-	191,408	-	-	-		
嘉義市	3	135,027	2.22	1.67	1.89	2	135,314	1.48	1.15	1.20		
北部	57	5,267,478	1.08	0.80	0.93	49	5,185,584	0.94	0.76	0.87		
中部	49	2,631,852	1.86	1.46	1.64	34	2,508,427	1.36	1.02	1.15		
南部	55	3,291,903	1.67	1.30	1.45	47	3,140,541	1.50	1.02	1.24		
東部	4	310,969	1.29	0.81	0.89	1	278,553	0.36	0.33	0.31		
金馬地區	-	39,383	-	-	-	-	34,432	-	-	-		
院轄市	26	2,045,309	1.27	0.92	1.03	23	2,089,840	1.10	0.82	0.92		
省轄市	24	1,410,177	1.70	1.46	1.60	16	1,415,660	1.13	1.01	1.12		
縣轄市	33	3,274,895	1.01	0.84	0.97	31	3,236,950	0.96	0.84	1.01		
鎮	23	1,716,803	1.34	1.03	1.13	26	1,610,921	1.61	1.14	1.29		
鄉	59	2,986,701	1.98	1.36	1.57	34	2,702,771	1.26	0.72	0.89		
山地鄉	-	107,700	-	-	-	1	91,395	1.09	0.53	0.80		
總計	165	11,541,585	1.43	1.09	1.24	131	11,147,537	1.18	0.88	1.02		

表三 台灣癌症申報發生人數按地區、原發部位及性別分類，民國 93 年（續）

GEOGRAPHIC VARIATION OF CRUDE AND AGE-STANDARDIZED CANCER INCIDENCE RATE, 2004(CONTINUED)

結腸、直腸、乙狀結腸連結部及肛門 C18 - C21

地區	性別		男			女				
	申報數	人口數	每 10 萬人 口粗發生率	每 10 萬人 口年齡標準 化發生率 ¹	每 10 萬人 口年齡標準 化發生率 ²	申報數	人口數	每 10 萬人 口粗發生率	每 10 萬人 口年齡標準 化發生率 ¹	每 10 萬人 口年齡標準 化發生率 ²
台北縣	706	1,864,229	37.87	35.41	40.23	547	1,843,870	29.67	27.68	31.03
宜蘭縣	136	238,153	57.11	39.90	45.09	94	224,133	41.94	27.98	31.85
桃園縣	363	945,959	38.37	33.05	37.37	271	907,070	29.88	29.09	33.04
新竹縣	138	243,345	56.71	43.34	50.12	75	223,901	33.50	25.75	28.70
苗栗縣	147	293,975	50.00	35.00	40.04	142	266,668	53.25	34.14	38.59
台中縣	314	780,688	40.22	37.85	42.02	215	746,352	28.81	25.63	28.64
彰化縣	311	680,785	45.68	36.28	40.72	267	635,977	41.98	29.78	33.30
南投縣	136	280,187	48.54	34.70	39.87	99	258,226	38.34	24.02	27.55
雲林縣	216	388,179	55.64	38.52	43.89	175	348,593	50.20	28.81	32.34
嘉義縣	148	293,894	50.36	32.99	37.81	119	264,009	45.07	24.01	27.42
台南縣	349	569,680	61.26	44.05	49.39	264	535,994	49.25	32.90	36.57
高雄縣	339	641,236	52.87	42.46	47.49	231	597,689	38.65	29.93	33.99
屏東縣	254	467,815	54.29	40.34	45.11	160	432,384	37.00	24.41	28.16
台東縣	43	127,820	33.64	22.41	25.14	31	112,553	27.54	19.02	20.92
花蓮縣	74	183,149	40.40	26.45	30.13	54	166,000	32.53	23.25	26.13
澎湖縣	30	47,622	63.00	40.54	45.82	28	44,186	63.37	33.57	39.95
基隆市	96	199,972	48.01	36.51	42.05	70	192,365	36.39	27.64	30.37
台中市	213	502,013	42.43	39.60	44.45	164	519,279	31.58	29.52	33.14
台南市	190	377,623	50.31	43.06	48.25	149	377,294	39.49	32.68	36.83
高雄市	368	759,006	48.48	39.76	45.19	265	753,671	35.16	29.56	32.64
台北市	687	1,286,303	53.41	36.91	41.33	527	1,336,169	39.44	26.99	30.64
金門縣	16	33,962	47.11	31.16	34.93	9	30,494	29.51	21.95	22.94
連江縣	2	5,421	36.89	20.55	33.65	1	3,938	25.39	11.76	17.65
新竹市	96	195,542	49.09	43.68	48.51	86	191,408	44.93	36.83	41.50
嘉義市	53	135,027	39.25	31.61	35.34	66	135,314	48.78	37.38	41.17
北部	2,369	5,267,478	44.97	36.33	41.07	1,812	5,185,584	34.94	28.42	32.08
中部	1,190	2,631,852	45.22	37.41	42.09	920	2,508,427	36.68	27.91	31.35
南部	1,731	3,291,903	52.58	40.53	45.62	1,282	3,140,541	40.82	29.96	33.70
東部	117	310,969	37.62	24.80	28.10	85	278,553	30.51	21.56	24.04
金馬地區	18	39,383	45.70	29.70	34.60	10	34,432	29.04	20.33	21.72
院轄市	1,055	2,045,309	51.58	37.85	42.57	792	2,089,840	37.90	27.97	31.47
省轄市	648	1,410,177	45.95	39.88	44.81	535	1,415,660	37.79	32.14	35.95
縣轄市	1,305	3,274,895	39.85	36.41	40.89	913	3,236,950	28.21	26.02	29.04
鎮	855	1,716,803	49.80	37.71	42.81	679	1,610,921	42.15	29.17	33.25
鄉	1,529	2,986,701	51.19	37.36	42.32	1,174	2,702,771	43.44	29.12	32.74
山地鄉	33	107,700	30.64	28.32	30.62	16	91,395	17.51	13.54	15.43
總計*	5,426	11,541,585	47.01	37.43	42.21	4,109	11,147,537	36.86	28.50	32.09

總計：其中包含 1 名男性戶籍地不詳者。

表三 台灣癌症申報發生人數按地區、原發部位及性別分類，民國 93 年（續）

GEOGRAPHIC VARIATION OF CRUDE AND AGE-STANDARDIZED CANCER INCIDENCE RATE, 2004(CONTINUED)

結腸 C18

地區	性別		男					女				
	申報數	人口數	每 10 萬人 口粗發生率	每 10 萬人 口年齡標準 化發生率 ¹	每 10 萬人 口年齡標準 化發生率 ²	申報數	人口數	每 10 萬人 口粗發生率	每 10 萬人 口年齡標準 化發生率 ¹	每 10 萬人 口年齡標準 化發生率 ²		
台北縣	396	1,864,229	21.24	19.62	22.60	327	1,843,870	17.73	16.30	18.50		
宜蘭縣	76	238,153	31.91	22.38	25.07	63	224,133	28.11	18.40	20.95		
桃園縣	230	945,959	24.31	21.37	24.00	161	907,070	17.75	17.03	19.37		
新竹縣	78	243,345	32.05	23.29	27.47	49	223,901	21.88	16.72	18.66		
苗栗縣	69	293,975	23.47	16.26	18.53	84	266,668	31.50	20.27	22.99		
台中縣	169	780,688	21.65	20.29	22.42	121	746,352	16.21	14.47	16.21		
彰化縣	170	680,785	24.97	19.83	22.25	147	635,977	23.11	15.89	18.05		
南投縣	67	280,187	23.91	17.26	19.77	53	258,226	20.52	11.99	14.31		
雲林縣	111	388,179	28.60	19.47	22.09	96	348,593	27.54	14.88	17.03		
嘉義縣	75	293,894	25.52	16.86	19.20	66	264,009	25.00	12.78	14.86		
台南縣	181	569,680	31.77	22.42	25.20	141	535,994	26.31	17.14	19.20		
高雄縣	164	641,236	25.58	20.01	22.65	124	597,689	20.75	16.11	18.45		
屏東縣	128	467,815	27.36	19.77	22.31	97	432,384	22.43	15.20	17.37		
台東縣	23	127,820	17.99	11.74	13.24	20	112,553	17.77	12.43	13.60		
花蓮縣	43	183,149	23.48	15.40	17.62	31	166,000	18.67	13.16	14.77		
澎湖縣	15	47,622	31.50	21.24	23.75	17	44,186	38.47	21.60	25.05		
基隆市	65	199,972	32.50	23.69	27.86	42	192,365	21.83	16.88	18.53		
台中市	133	502,013	26.49	24.09	27.55	102	519,279	19.64	18.45	20.66		
台南市	101	377,623	26.75	22.63	25.57	83	377,294	22.00	17.93	20.54		
高雄市	207	759,006	27.27	21.73	25.16	164	753,671	21.76	18.09	20.20		
台北市	413	1,286,303	32.11	21.62	24.47	315	1,336,169	23.57	15.94	18.32		
金門縣	10	33,962	29.44	21.06	23.56	4	30,494	13.12	7.86	8.60		
連江縣	1	5,421	18.45	11.11	16.67	-	3,938	-	-	-		
新竹市	57	195,542	29.15	26.78	29.46	47	191,408	24.55	19.73	22.45		
嘉義市	36	135,027	26.66	21.77	24.09	33	135,314	24.39	18.28	20.61		
北部	1,384	5,267,478	26.27	20.90	23.79	1,088	5,185,584	20.98	16.89	19.21		
中部	650	2,631,852	24.70	20.25	22.82	519	2,508,427	20.69	15.47	17.57		
南部	907	3,291,903	27.55	20.81	23.62	725	3,140,541	23.09	16.79	19.04		
東部	66	310,969	21.22	13.93	15.87	51	278,553	18.31	12.86	14.29		
金馬地區	11	39,383	27.93	19.60	22.49	4	34,432	11.62	7.14	7.81		
院轄市	620	2,045,309	30.31	21.65	24.66	479	2,089,840	22.92	16.72	19.03		
省轄市	392	1,410,177	27.80	23.84	27.03	307	1,415,660	21.69	18.31	20.63		
縣轄市	755	3,274,895	23.05	21.04	23.65	530	3,236,950	16.37	15.00	16.86		
鎮	437	1,716,803	25.45	18.95	21.63	392	1,610,921	24.33	16.52	19.01		
鄉	796	2,986,701	26.65	19.17	21.83	672	2,702,771	24.86	16.42	18.62		
山地鄉	18	107,700	16.71	16.44	17.49	7	91,395	7.66	5.28	6.30		
總計	3,018	11,541,585	26.15	20.51	23.28	2,387	11,147,537	21.41	16.39	18.60		

表三 台灣癌症申報發生人數按地區、原發部位及性別分類，民國 93 年（續）

GEOGRAPHIC VARIATION OF CRUDE AND AGE-STANDARDIZED CANCER INCIDENCE RATE, 2004(CONTINUED)

直腸、乙狀結腸連結部及肛門 C19 - C21

地區	性別		男			女				
	申報數	人口數	每 10 萬人 口粗發生率	每 10 萬人 口年齡標準 化發生率 ¹	每 10 萬人 口年齡標準 化發生率 ²	申報數	人口數	每 10 萬人 口粗發生率	每 10 萬人 口年齡標準 化發生率 ¹	每 10 萬人 口年齡標準 化發生率 ²
台北縣	310	1,864,229	16.63	15.79	17.63	220	1,843,870	11.93	11.38	12.53
宜蘭縣	60	238,153	25.19	17.52	20.02	31	224,133	13.83	9.58	10.91
桃園縣	133	945,959	14.06	11.68	13.37	110	907,070	12.13	12.06	13.67
新竹縣	60	243,345	24.66	20.05	22.66	26	223,901	11.61	9.04	10.03
苗栗縣	78	293,975	26.53	18.74	21.51	58	266,668	21.75	13.87	15.60
台中縣	145	780,688	18.57	17.55	19.60	94	746,352	12.59	11.15	12.44
彰化縣	141	680,785	20.71	16.45	18.47	120	635,977	18.87	13.88	15.25
南投縣	69	280,187	24.63	17.44	20.11	46	258,226	17.81	12.02	13.23
雲林縣	105	388,179	27.05	19.05	21.80	79	348,593	22.66	13.93	15.32
嘉義縣	73	293,894	24.84	16.13	18.61	53	264,009	20.08	11.23	12.57
台南縣	168	569,680	29.49	21.63	24.19	123	535,994	22.95	15.76	17.37
高雄縣	175	641,236	27.29	22.45	24.83	107	597,689	17.90	13.81	15.54
屏東縣	126	467,815	26.93	20.57	22.80	63	432,384	14.57	9.21	10.78
台東縣	20	127,820	15.65	10.67	11.90	11	112,553	9.77	6.59	7.32
花蓮縣	31	183,149	16.93	11.05	12.50	23	166,000	13.86	10.09	11.36
澎湖縣	15	47,622	31.50	19.30	22.07	11	44,186	24.89	11.97	14.90
基隆市	31	199,972	15.50	12.82	14.19	28	192,365	14.56	10.75	11.84
台中市	80	502,013	15.94	15.51	16.91	62	519,279	11.94	11.07	12.49
台南市	89	377,623	23.57	20.43	22.68	66	377,294	17.49	14.76	16.29
高雄市	161	759,006	21.21	18.02	20.02	101	753,671	13.40	11.47	12.44
台北市	274	1,286,303	21.30	15.28	16.85	212	1,336,169	15.87	11.05	12.33
金門縣	6	33,962	17.67	10.09	11.37	5	30,494	16.40	14.08	14.34
連江縣	1	5,421	18.45	9.43	16.98	1	3,938	25.39	11.76	17.65
新竹市	39	195,542	19.94	16.90	19.05	39	191,408	20.38	17.10	19.05
嘉義市	17	135,027	12.59	9.84	11.25	33	135,314	24.39	19.10	20.57
北部	985	5,267,478	18.70	15.43	17.28	724	5,185,584	13.96	11.54	12.87
中部	540	2,631,852	20.52	17.16	19.27	401	2,508,427	15.99	12.44	13.78
南部	824	3,291,903	25.03	19.71	22.00	557	3,140,541	17.74	13.17	14.66
東部	51	310,969	16.40	10.87	12.23	34	278,553	12.21	8.70	9.75
金馬地區	7	39,383	17.77	10.11	12.12	6	34,432	17.43	13.19	13.91
	1	-	-	-	-					
院轄市	435	2,045,309	21.27	16.20	17.91	313	2,089,840	14.98	11.25	12.44
省轄市	256	1,410,177	18.15	16.04	17.77	228	1,415,660	16.11	13.82	15.32
縣轄市	550	3,274,895	16.79	15.37	17.24	383	3,236,950	11.83	11.02	12.18
鎮	418	1,716,803	24.35	18.76	21.18	287	1,610,921	17.82	12.66	14.24
鄉	733	2,986,701	24.54	18.19	20.49	502	2,702,771	18.57	12.70	14.13
山地鄉	15	107,700	13.93	11.88	13.13	9	91,395	9.85	8.26	9.13
	1	-	-	-	-					
總計*	2,408	11,541,585	20.86	16.92	18.93	1,722	11,147,537	15.45	12.12	13.48

總計：其中包含 1 名男性戶籍地不詳者。

表三 台灣癌症申報發生人數按地區、原發部位及性別分類，民國 93 年（續）

GEOGRAPHIC VARIATION OF CRUDE AND AGE-STANDARDIZED CANCER INCIDENCE RATE, 2004(CONTINUED)

肝及肝內膽管 C22

地區	性別		男					女				
	申報數	人口數	每 10 萬人 口粗發生率	每 10 萬人 口年齡標準 化發生率 ¹	每 10 萬人 口年齡標準 化發生率 ²	申報數	人口數	每 10 萬人 口粗發生率	每 10 萬人 口年齡標準 化發生率 ¹	每 10 萬人 口年齡標準 化發生率 ²		
台北縣	791	1,864,229	42.43	39.88	43.32	304	1,843,870	16.49	16.17	18.05		
宜蘭縣	162	238,153	68.02	52.92	57.37	64	224,133	28.55	20.22	22.62		
桃園縣	370	945,959	39.11	37.19	40.14	129	907,070	14.22	14.84	16.16		
新竹縣	90	243,345	36.98	28.73	31.59	48	223,901	21.44	17.02	18.86		
苗栗縣	178	293,975	60.55	45.39	50.19	80	266,668	30.00	19.75	22.10		
台中縣	403	780,688	51.62	49.09	53.40	158	746,352	21.17	19.43	21.50		
彰化縣	438	680,785	64.34	53.06	58.63	173	635,977	27.20	19.56	21.48		
南投縣	177	280,187	63.17	47.63	51.80	40	258,226	15.49	9.58	10.92		
雲林縣	460	388,179	118.50	86.09	94.86	170	348,593	48.77	27.14	30.70		
嘉義縣	322	293,894	109.56	79.54	85.85	143	264,009	54.16	30.75	34.42		
台南縣	533	569,680	93.56	68.92	76.37	232	535,994	43.28	29.29	32.42		
高雄縣	488	641,236	76.10	62.77	68.03	183	597,689	30.62	24.59	27.56		
屏東縣	371	467,815	79.30	59.79	66.17	116	432,384	26.83	18.03	20.38		
台東縣	80	127,820	62.59	50.28	53.39	34	112,553	30.21	20.49	22.55		
花蓮縣	119	183,149	64.97	49.51	54.29	48	166,000	28.92	20.57	23.61		
澎湖縣	52	47,622	109.19	81.46	87.44	17	44,186	38.47	20.69	23.61		
基隆市	122	199,972	61.01	50.82	55.13	45	192,365	23.39	17.62	19.71		
台中市	226	502,013	45.02	43.78	46.95	110	519,279	21.18	22.14	23.96		
台南市	239	377,623	63.29	55.06	60.11	96	377,294	25.44	21.30	23.76		
高雄市	529	759,006	69.70	59.86	64.89	224	753,671	29.72	25.61	28.95		
台北市	628	1,286,303	48.82	35.66	39.11	240	1,336,169	17.96	12.30	14.08		
金門縣	32	33,962	94.22	68.04	75.13	7	30,494	22.96	17.63	17.54		
連江縣	6	5,421	110.68	76.89	92.21	-	3,938	-	-	-		
新竹市	95	195,542	48.58	44.61	48.19	52	191,408	27.17	24.12	26.50		
嘉義市	133	135,027	98.50	81.29	89.01	66	135,314	48.78	37.81	41.60		
北部	2,436	5,267,478	46.25	39.53	43.07	962	5,185,584	18.55	15.61	17.45		
中部	1,704	2,631,852	64.75	55.46	60.60	651	2,508,427	25.95	20.23	22.42		
南部	2,667	3,291,903	81.02	64.75	70.71	1,077	3,140,541	34.29	25.42	28.44		
東部	199	310,969	63.99	49.89	53.99	82	278,553	29.44	20.59	23.23		
金馬地區	38	39,383	96.49	68.87	76.82	7	34,432	20.33	16.09	15.99		
院轄市	1,157	2,045,309	56.57	44.11	48.06	464	2,089,840	22.20	16.61	18.84		
省轄市	815	1,410,177	57.79	52.02	56.40	369	1,415,660	26.07	23.32	25.66		
縣轄市	1,465	3,274,895	44.73	42.15	45.57	544	3,236,950	16.81	16.24	18.00		
鎮	1,165	1,716,803	67.86	54.52	59.77	445	1,610,921	27.62	19.79	21.99		
鄉	2,381	2,986,701	79.72	61.68	67.57	938	2,702,771	34.71	23.85	26.61		
山地鄉	61	107,700	56.64	48.99	54.44	19	91,395	20.79	14.34	17.16		
總計*	7,051	11,541,585	61.09	51.12	55.72	2,779	11,147,537	24.93	19.76	22.05		

總計：其中包含 7 名男性戶籍地不詳者。

表三 台灣癌症申報發生人數按地區、原發部位及性別分類，民國 93 年（續）

GEOGRAPHIC VARIATION OF CRUDE AND AGE-STANDARDIZED CANCER INCIDENCE RATE, 2004(CONTINUED)

膽囊及肝外膽管 C23 - C24

地區	性別		男					女				
	申報數	人口數	每 10 萬人 口粗發生率	每 10 萬人 口年齡標準 化發生率 ¹	每 10 萬人 口年齡標準 化發生率 ²	申報數	人口數	每 10 萬人 口粗發生率	每 10 萬人 口年齡標準 化發生率 ¹	每 10 萬人 口年齡標準 化發生率 ²		
台北縣	46	1,864,229	2.47	2.40	2.72	38	1,843,870	2.06	1.86	2.14		
宜蘭縣	18	238,153	7.56	5.37	6.13	13	224,133	5.80	3.71	4.34		
桃園縣	23	945,959	2.43	1.95	2.38	10	907,070	1.10	1.00	1.07		
新竹縣	11	243,345	4.52	3.16	3.62	11	223,901	4.91	3.21	3.86		
苗栗縣	13	293,975	4.42	3.06	3.49	8	266,668	3.00	1.66	1.88		
台中縣	28	780,688	3.59	3.36	3.77	17	746,352	2.28	2.01	2.29		
彰化縣	25	680,785	3.67	2.99	3.32	23	635,977	3.62	2.56	2.89		
南投縣	12	280,187	4.28	3.06	3.54	7	258,226	2.71	1.87	2.02		
雲林縣	17	388,179	4.38	3.25	3.63	7	348,593	2.01	1.09	1.25		
嘉義縣	15	293,894	5.10	2.92	3.43	14	264,009	5.30	2.60	3.03		
台南縣	35	569,680	6.14	4.37	4.96	26	535,994	4.85	2.89	3.42		
高雄縣	23	641,236	3.59	2.86	3.22	22	597,689	3.68	2.89	3.25		
屏東縣	23	467,815	4.92	3.27	3.85	24	432,384	5.55	3.82	4.19		
台東縣	4	127,820	3.13	1.86	2.10	8	112,553	7.11	4.28	5.13		
花蓮縣	7	183,149	3.82	2.36	2.66	8	166,000	4.82	3.56	3.89		
澎湖縣	-	47,622	-	-	-	3	44,186	6.79	4.81	5.05		
基隆市	9	199,972	4.50	3.34	3.77	6	192,365	3.12	2.38	2.55		
台中市	22	502,013	4.38	3.98	4.53	14	519,279	2.70	2.49	2.99		
台南市	11	377,623	2.91	2.75	2.91	8	377,294	2.12	1.76	2.09		
高雄市	23	759,006	3.03	2.61	2.91	19	753,671	2.52	2.05	2.42		
台北市	44	1,286,303	3.42	2.18	2.53	37	1,336,169	2.77	1.78	2.11		
金門縣	-	33,962	-	-	-	-	30,494	-	-	-		
連江縣	-	5,421	-	-	-	-	3,938	-	-	-		
新竹市	7	195,542	3.58	2.82	3.15	2	191,408	1.04	0.83	0.98		
嘉義市	2	135,027	1.48	1.13	1.24	2	135,314	1.48	1.14	1.30		
北部	171	5,267,478	3.25	2.54	2.92	125	5,185,584	2.41	1.90	2.20		
中部	104	2,631,852	3.95	3.32	3.74	68	2,508,427	2.71	2.03	2.31		
南部	132	3,291,903	4.01	3.04	3.44	118	3,140,541	3.76	2.70	3.10		
東部	11	310,969	3.54	2.17	2.45	16	278,553	5.74	3.85	4.40		
金馬地區	-	39,383	-	-	-	-	34,432	-	-	-		
院轄市	67	2,045,309	3.28	2.33	2.66	56	2,089,840	2.68	1.89	2.23		
省轄市	51	1,410,177	3.62	3.09	3.45	32	1,415,660	2.26	1.89	2.20		
縣轄市	93	3,274,895	2.84	2.65	3.01	75	3,236,950	2.32	2.05	2.36		
鎮	83	1,716,803	4.83	3.58	4.05	55	1,610,921	3.41	2.27	2.63		
鄉	123	2,986,701	4.12	2.98	3.43	107	2,702,771	3.96	2.61	2.94		
山地鄉	1	107,700	0.93	1.25	1.16	2	91,395	2.19	2.20	2.38		
總計	418	11,541,585	3.62	2.84	3.23	327	11,147,537	2.93	2.22	2.55		

表三 台灣癌症申報發生人數按地區、原發部位及性別分類，民國 93 年（續）

GEOGRAPHIC VARIATION OF CRUDE AND AGE-STANDARDIZED CANCER INCIDENCE RATE, 2004(CONTINUED)

胰 C25

地區	性別		男					女				
	申報數	人口數	每 10 萬人 口粗發生率	每 10 萬人 口年齡標準 化發生率 ¹	每 10 萬人 口年齡標準 化發生率 ²	申報數	人口數	每 10 萬人 口粗發生率	每 10 萬人 口年齡標準 化發生率 ¹	每 10 萬人 口年齡標準 化發生率 ²		
台北縣	65	1,864,229	3.49	3.30	3.72	70	1,843,870	3.80	3.59	4.07		
宜蘭縣	17	238,153	7.14	4.48	5.51	14	224,133	6.25	4.09	4.52		
桃園縣	54	945,959	5.71	5.16	5.77	28	907,070	3.09	2.98	3.43		
新竹縣	12	243,345	4.93	3.68	4.29	12	223,901	5.36	3.38	4.02		
苗栗縣	19	293,975	6.46	4.83	5.23	12	266,668	4.50	2.48	3.03		
台中縣	35	780,688	4.48	3.97	4.47	31	746,352	4.15	3.65	4.10		
彰化縣	39	680,785	5.73	4.68	5.26	26	635,977	4.09	2.74	3.17		
南投縣	15	280,187	5.35	3.15	3.87	7	258,226	2.71	1.77	1.92		
雲林縣	37	388,179	9.53	6.80	7.74	18	348,593	5.16	2.48	2.90		
嘉義縣	22	293,894	7.49	5.05	5.51	7	264,009	2.65	1.43	1.54		
台南縣	30	569,680	5.27	3.99	4.35	25	535,994	4.66	2.66	3.25		
高雄縣	36	641,236	5.61	4.58	5.12	25	597,689	4.18	3.30	3.78		
屏東縣	29	467,815	6.20	4.29	4.97	19	432,384	4.39	3.24	3.47		
台東縣	13	127,820	10.17	6.74	7.76	6	112,553	5.33	2.94	3.45		
花蓮縣	10	183,149	5.46	3.91	4.45	8	166,000	4.82	3.16	3.63		
澎湖縣	7	47,622	14.70	7.44	9.19	1	44,186	2.26	2.21	2.05		
基隆市	14	199,972	7.00	5.96	6.44	13	192,365	6.76	5.00	5.69		
台中市	20	502,013	3.98	4.11	4.39	17	519,279	3.27	2.96	3.48		
台南市	26	377,623	6.89	5.33	6.35	17	377,294	4.51	3.54	4.02		
高雄市	40	759,006	5.27	4.36	4.99	33	753,671	4.38	3.63	4.27		
台北市	82	1,286,303	6.37	4.34	4.85	67	1,336,169	5.01	3.54	3.98		
金門縣	-	33,962	-	-	-	3	30,494	9.84	8.57	9.68		
連江縣	-	5,421	-	-	-	-	3,938	-	-	-		
新竹市	14	195,542	7.16	5.56	6.45	9	191,408	4.70	3.92	4.44		
嘉義市	8	135,027	5.92	4.73	5.17	5	135,314	3.70	2.46	2.97		
北部	277	5,267,478	5.26	4.26	4.80	225	5,185,584	4.34	3.57	4.06		
中部	146	2,631,852	5.55	4.56	5.15	99	2,508,427	3.95	2.92	3.34		
南部	198	3,291,903	6.01	4.55	5.15	132	3,140,541	4.20	3.00	3.44		
東部	23	310,969	7.40	5.06	5.80	14	278,553	5.03	3.11	3.61		
金馬地區	-	39,383	-	-	-	3	34,432	8.71	7.46	8.43		
院轄市	122	2,045,309	5.96	4.32	4.87	100	2,089,840	4.79	3.56	4.06		
省轄市	82	1,410,177	5.81	4.98	5.60	61	1,415,660	4.31	3.56	4.10		
縣轄市	152	3,274,895	4.64	4.05	4.70	115	3,236,950	3.55	3.29	3.76		
鎮	105	1,716,803	6.12	4.71	5.29	71	1,610,921	4.41	2.99	3.37		
鄉	178	2,986,701	5.96	4.44	4.94	124	2,702,771	4.59	2.96	3.39		
山地鄉	5	107,700	4.64	3.94	4.66	2	91,395	2.19	1.06	1.60		
總計	644	11,541,585	5.58	4.40	4.97	473	11,147,537	4.24	3.24	3.70		

表三 台灣癌症申報發生人數按地區、原發部位及性別分類，民國 93 年（續）

GEOGRAPHIC VARIATION OF CRUDE AND AGE-STANDARDIZED CANCER INCIDENCE RATE, 2004(CONTINUED)

後腹膜腔及腹膜 C48

地區	性別		男			女				
	申報數	人口數	每 10 萬人 口粗發生率	每 10 萬人 口年齡標準 化發生率 ¹	每 10 萬人 口年齡標準 化發生率 ²	申報數	人口數	每 10 萬人 口粗發生率	每 10 萬人 口年齡標準 化發生率 ¹	每 10 萬人 口年齡標準 化發生率 ²
台北縣	13	1,864,229	0.70	0.80	0.78	9	1,843,870	0.49	0.51	0.49
宜蘭縣	2	238,153	0.84	0.69	0.72	2	224,133	0.89	0.56	0.66
桃園縣	6	945,959	0.63	0.78	0.71	5	907,070	0.55	0.83	0.66
新竹縣	1	243,345	0.41	0.53	0.46	1	223,901	0.45	0.31	0.34
苗栗縣	1	293,975	0.34	0.27	0.27	-	266,668	-	-	-
台中縣	5	780,688	0.64	0.78	0.70	4	746,352	0.54	0.44	0.50
彰化縣	2	680,785	0.29	0.23	0.26	1	635,977	0.16	0.32	0.24
南投縣	1	280,187	0.36	0.57	0.49	2	258,226	0.77	0.82	0.88
雲林縣	-	388,179	-	-	-	7	348,593	2.01	1.56	1.54
嘉義縣	2	293,894	0.68	0.45	0.54	2	264,009	0.76	0.63	0.64
台南縣	4	569,680	0.70	0.78	0.76	5	535,994	0.93	1.06	0.98
高雄縣	4	641,236	0.62	0.58	0.62	2	597,689	0.33	0.25	0.30
屏東縣	4	467,815	0.86	0.75	0.77	2	432,384	0.46	0.35	0.36
台東縣	2	127,820	1.56	1.26	1.31	-	112,553	-	-	-
花蓮縣	2	183,149	1.09	0.88	0.92	1	166,000	0.60	0.51	0.59
澎湖縣	-	47,622	-	-	-	-	44,186	-	-	-
基隆市	-	199,972	-	-	-	1	192,365	0.52	0.35	0.39
台中市	3	502,013	0.60	0.67	0.65	2	519,279	0.39	0.44	0.46
台南市	-	377,623	-	-	-	3	377,294	0.80	0.97	0.90
高雄市	4	759,006	0.53	0.45	0.52	8	753,671	1.06	1.07	1.06
台北市	8	1,286,303	0.62	0.51	0.53	9	1,336,169	0.67	0.59	0.60
金門縣	-	33,962	-	-	-	-	30,494	-	-	-
連江縣	-	5,421	-	-	-	-	3,938	-	-	-
新竹市	-	195,542	-	-	-	3	191,408	1.57	1.83	1.57
嘉義市	-	135,027	-	-	-	-	135,314	-	-	-
北部	31	5,267,478	0.59	0.63	0.61	30	5,185,584	0.58	0.63	0.59
中部	11	2,631,852	0.42	0.46	0.43	16	2,508,427	0.64	0.60	0.60
南部	18	3,291,903	0.55	0.50	0.53	22	3,140,541	0.70	0.67	0.66
東部	4	310,969	1.29	1.05	1.09	1	278,553	0.36	0.30	0.35
金馬地區	-	39,383	-	-	-	-	34,432	-	-	-
院轄市	12	2,045,309	0.59	0.48	0.51	17	2,089,840	0.81	0.74	0.74
省轄市	3	1,410,177	0.21	0.23	0.22	9	1,415,660	0.64	0.71	0.66
縣轄市	20	3,274,895	0.61	0.63	0.63	21	3,236,950	0.65	0.78	0.70
鎮	12	1,716,803	0.70	0.74	0.69	8	1,610,921	0.50	0.51	0.49
鄉	17	2,986,701	0.57	0.63	0.61	12	2,702,771	0.44	0.36	0.37
山地鄉	-	107,700	-	-	-	2	91,395	2.19	1.68	2.23
總計	64	11,541,585	0.55	0.56	0.56	69	11,147,537	0.62	0.63	0.60

表三 台灣癌症申報發生人數按地區、原發部位及性別分類，民國 93 年（續）

GEOGRAPHIC VARIATION OF CRUDE AND AGE-STANDARDIZED CANCER INCIDENCE RATE, 2004 (CONTINUED)

消化器官之其他部位及與腹膜分界不明部位 C26

地區	性別		男					女				
	申報數	人口數	每 10 萬人 口粗發生率	每 10 萬人 口年齡標準 化發生率 ¹	每 10 萬人 口年齡標準 化發生率 ²	申報數	人口數	每 10 萬人 口粗發生率	每 10 萬人 口年齡標準 化發生率 ¹	每 10 萬人 口年齡標準 化發生率 ²		
台北縣	1	1,864,229	0.05	0.07	0.07	2	1,843,870	0.11	0.13	0.13		
宜蘭縣	1	238,153	0.42	0.27	0.29	-	224,133	-	-	-		
桃園縣	-	945,959	-	-	-	2	907,070	0.22	0.24	0.28		
新竹縣	-	243,345	-	-	-	-	223,901	-	-	-		
苗栗縣	2	293,975	0.68	0.70	0.68	1	266,668	0.37	0.18	0.21		
台中縣	2	780,688	0.26	0.24	0.31	1	746,352	0.13	0.12	0.14		
彰化縣	-	680,785	-	-	-	2	635,977	0.31	0.31	0.36		
南投縣	-	280,187	-	-	-	-	258,226	-	-	-		
雲林縣	-	388,179	-	-	-	-	348,593	-	-	-		
嘉義縣	-	293,894	-	-	-	-	264,009	-	-	-		
台南縣	-	569,680	-	-	-	1	535,994	0.19	0.14	0.14		
高雄縣	1	641,236	0.16	0.16	0.16	-	597,689	-	-	-		
屏東縣	-	467,815	-	-	-	1	432,384	0.23	0.18	0.18		
台東縣	-	127,820	-	-	-	1	112,553	0.89	0.65	0.65		
花蓮縣	1	183,149	0.55	0.59	0.55	1	166,000	0.60	0.41	0.45		
澎湖縣	-	47,622	-	-	-	-	44,186	-	-	-		
基隆市	-	199,972	-	-	-	-	192,365	-	-	-		
台中市	1	502,013	0.20	0.21	0.23	-	519,279	-	-	-		
台南市	1	377,623	0.26	0.24	0.26	1	377,294	0.27	0.22	0.27		
高雄市	1	759,006	0.13	0.11	0.13	-	753,671	-	-	-		
台北市	4	1,286,303	0.31	0.20	0.22	1	1,336,169	0.07	0.03	0.05		
金門縣	-	33,962	-	-	-	-	30,494	-	-	-		
連江縣	-	5,421	-	-	-	-	3,938	-	-	-		
新竹市	-	195,542	-	-	-	-	191,408	-	-	-		
嘉義市	-	135,027	-	-	-	-	135,314	-	-	-		
北部	8	5,267,478	0.15	0.14	0.15	6	5,185,584	0.12	0.10	0.11		
中部	3	2,631,852	0.11	0.09	0.11	3	2,508,427	0.12	0.11	0.12		
南部	3	3,291,903	0.09	0.07	0.08	3	3,140,541	0.10	0.07	0.08		
東部	1	310,969	0.32	0.34	0.32	2	278,553	0.72	0.50	0.53		
金馬地區	-	39,383	-	-	-	-	34,432	-	-	-		
院轄市	5	2,045,309	0.24	0.17	0.19	1	2,089,840	0.05	0.02	0.04		
省轄市	2	1,410,177	0.14	0.13	0.14	1	1,415,660	0.07	0.06	0.07		
縣轄市	1	3,274,895	0.03	0.04	0.04	4	3,236,950	0.12	0.14	0.15		
鎮	4	1,716,803	0.23	0.20	0.22	2	1,610,921	0.12	0.11	0.12		
鄉	3	2,986,701	0.10	0.09	0.08	6	2,702,771	0.22	0.17	0.19		
山地鄉	-	107,700	-	-	-	-	91,395	-	-	-		
總計	15	11,541,585	0.13	0.11	0.12	14	11,147,537	0.13	0.10	0.12		

表三 台灣癌症申報發生人數按地區、原發部位及性別分類，民國 93 年（續）

GEOGRAPHIC VARIATION OF CRUDE AND AGE-STANDARDIZED CANCER INCIDENCE RATE,
2004 (CONTINUED)

鼻腔、副竇、中耳及內耳 C30 - C31

地區	性別		男					女				
	申報數	人口數	每 10 萬人 口粗發生率	每 10 萬人 口年齡標準 化發生率 ¹	每 10 萬人 口年齡標準 化發生率 ²	申報數	人口數	每 10 萬人 口粗發生率	每 10 萬人 口年齡標準 化發生率 ¹	每 10 萬人 口年齡標準 化發生率 ²		
台北縣	21	1,864,229	1.13	1.03	1.13	7	1,843,870	0.38	0.38	0.39		
宜蘭縣	3	238,153	1.26	0.90	1.07	2	224,133	0.89	0.80	0.89		
桃園縣	8	945,959	0.85	0.64	0.74	2	907,070	0.22	0.16	0.22		
新竹縣	2	243,345	0.82	0.57	0.68	4	223,901	1.79	1.57	1.64		
苗栗縣	4	293,975	1.36	0.84	1.07	3	266,668	1.12	1.06	1.04		
台中縣	4	780,688	0.51	0.50	0.51	1	746,352	0.13	0.10	0.11		
彰化縣	8	680,785	1.18	0.98	1.08	-	635,977	-	-	-		
南投縣	4	280,187	1.43	1.01	1.18	2	258,226	0.77	0.40	0.51		
雲林縣	7	388,179	1.80	1.23	1.33	-	348,593	-	-	-		
嘉義縣	5	293,894	1.70	1.20	1.40	4	264,009	1.52	0.91	1.00		
台南縣	5	569,680	0.88	0.57	0.62	4	535,994	0.75	0.61	0.63		
高雄縣	6	641,236	0.94	0.88	0.94	3	597,689	0.50	0.42	0.45		
屏東縣	5	467,815	1.07	0.74	0.90	3	432,384	0.69	0.37	0.46		
台東縣	3	127,820	2.35	2.05	2.27	-	112,553	-	-	-		
花蓮縣	3	183,149	1.64	1.35	1.43	3	166,000	1.81	1.21	1.35		
澎湖縣	4	47,622	8.40	7.24	7.97	-	44,186	-	-	-		
基隆市	-	199,972	-	-	-	1	192,365	0.52	0.35	0.39		
台中市	4	502,013	0.80	0.74	0.84	2	519,279	0.39	0.35	0.40		
台南市	1	377,623	0.26	0.26	0.29	4	377,294	1.06	0.91	1.01		
高雄市	11	759,006	1.45	1.50	1.50	5	753,671	0.66	0.48	0.63		
台北市	18	1,286,303	1.40	1.00	1.09	8	1,336,169	0.60	0.48	0.51		
金門縣	-	33,962	-	-	-	1	30,494	3.28	2.91	2.87		
連江縣	1	5,421	18.45	10.89	10.89	-	3,938	-	-	-		
新竹市	4	195,542	2.05	1.48	1.83	-	191,408	-	-	-		
嘉義市	3	135,027	2.22	1.83	1.93	-	135,314	-	-	-		
北部	60	5,267,478	1.14	0.91	1.02	27	5,185,584	0.52	0.45	0.47		
中部	27	2,631,852	1.03	0.87	0.95	5	2,508,427	0.20	0.15	0.18		
南部	40	3,291,903	1.22	1.01	1.10	23	3,140,541	0.73	0.55	0.62		
東部	6	310,969	1.93	1.64	1.77	3	278,553	1.08	0.72	0.80		
金馬地區	1	39,383	2.54	1.91	1.91	1	34,432	2.90	2.57	2.54		
院轄市	29	2,045,309	1.42	1.21	1.26	13	2,089,840	0.62	0.46	0.53		
省轄市	12	1,410,177	0.85	0.71	0.82	7	1,415,660	0.49	0.43	0.47		
縣轄市	33	3,274,895	1.01	0.88	0.98	14	3,236,950	0.43	0.41	0.44		
鎮	25	1,716,803	1.46	1.14	1.30	8	1,610,921	0.50	0.43	0.45		
鄉	33	2,986,701	1.10	0.85	0.94	16	2,702,771	0.59	0.42	0.47		
山地鄉	2	107,700	1.86	1.21	1.40	1	91,395	1.09	0.97	0.97		
總計	134	11,541,585	1.16	0.96	1.06	59	11,147,537	0.53	0.43	0.47		

表三 台灣癌症申報發生人數按地區、原發部位及性別分類，民國 93 年（續）

GEOGRAPHIC VARIATION OF CRUDE AND AGE-STANDARDIZED CANCER INCIDENCE RATE, 2004 (CONTINUED)

喉 C32

地區	性別		男			女				
	申報數	人口數	每 10 萬人 口粗發生率	每 10 萬人 口年齡標準 化發生率 ¹	每 10 萬人 口年齡標準 化發生率 ²	申報數	人口數	每 10 萬人 口粗發生率	每 10 萬人 口年齡標準 化發生率 ¹	每 10 萬人 口年齡標準 化發生率 ²
台北縣	74	1,864,229	3.97	3.64	4.07	2	1,843,870	0.11	0.10	0.10
宜蘭縣	12	238,153	5.04	3.71	4.13	1	224,133	0.45	0.41	0.38
桃園縣	27	945,959	2.85	2.54	2.94	1	907,070	0.11	0.11	0.13
新竹縣	5	243,345	2.05	1.68	1.76	-	223,901	-	-	-
苗栗縣	11	293,975	3.74	3.21	3.35	1	266,668	0.37	0.21	0.23
台中縣	25	780,688	3.20	2.92	3.32	1	746,352	0.13	0.14	0.14
彰化縣	41	680,785	6.02	4.74	5.39	2	635,977	0.31	0.18	0.22
南投縣	16	280,187	5.71	4.08	4.50	1	258,226	0.39	0.33	0.42
雲林縣	27	388,179	6.96	4.94	5.46	2	348,593	0.57	0.50	0.57
嘉義縣	18	293,894	6.12	4.87	5.44	-	264,009	-	-	-
台南縣	23	569,680	4.04	2.84	3.18	2	535,994	0.37	0.29	0.30
高雄縣	30	641,236	4.68	3.75	4.12	-	597,689	-	-	-
屏東縣	29	467,815	6.20	4.23	4.90	2	432,384	0.46	0.36	0.38
台東縣	6	127,820	4.69	4.18	4.21	4	112,553	3.55	1.85	2.34
花蓮縣	13	183,149	7.10	5.43	5.89	-	166,000	-	-	-
澎湖縣	2	47,622	4.20	3.77	3.90	-	44,186	-	-	-
基隆市	13	199,972	6.50	5.83	6.33	1	192,365	0.52	0.36	0.39
台中市	13	502,013	2.59	2.27	2.63	2	519,279	0.39	0.40	0.46
台南市	15	377,623	3.97	3.76	3.88	-	377,294	-	-	-
高雄市	31	759,006	4.08	3.25	3.76	2	753,671	0.27	0.16	0.23
台北市	49	1,286,303	3.81	2.49	2.81	4	1,336,169	0.30	0.20	0.23
金門縣	-	33,962	-	-	-	-	30,494	-	-	-
連江縣	-	5,421	-	-	-	-	3,938	-	-	-
新竹市	9	195,542	4.60	4.19	4.52	1	191,408	0.52	0.37	0.41
嘉義市	4	135,027	2.96	2.47	2.58	1	135,314	0.74	0.74	0.76
北部	200	5,267,478	3.80	3.12	3.48	11	5,185,584	0.21	0.17	0.19
中部	122	2,631,852	4.64	3.83	4.30	8	2,508,427	0.32	0.23	0.27
南部	152	3,291,903	4.62	3.58	3.99	7	3,140,541	0.22	0.16	0.18
東部	19	310,969	6.11	4.91	5.20	4	278,553	1.44	0.80	1.01
金馬地區	-	39,383	-	-	-	-	34,432	-	-	-
院轄市	80	2,045,309	3.91	2.73	3.10	6	2,089,840	0.29	0.19	0.22
省轄市	54	1,410,177	3.83	3.54	3.83	5	1,415,660	0.35	0.29	0.32
縣轄市	115	3,274,895	3.51	3.28	3.60	6	3,236,950	0.19	0.19	0.19
鎮	83	1,716,803	4.83	3.85	4.29	4	1,610,921	0.25	0.17	0.20
鄉	159	2,986,701	5.32	3.96	4.46	9	2,702,771	0.33	0.22	0.25
山地鄉	2	107,700	1.86	1.54	1.78	-	91,395	-	-	-
總計	493	11,541,585	4.27	3.44	3.83	30	11,147,537	0.27	0.20	0.23

表三 台灣癌症申報發生人數按地區、原發部位及性別分類，民國 93 年（續）

GEOGRAPHIC VARIATION OF CRUDE AND AGE-STANDARDIZED CANCER INCIDENCE RATE, 2004 (CONTINUED)

肺、支氣管及氣管 C33 - C34

地區	性別		男					女				
	申報數	人口數	每 10 萬人 口粗發生率	每 10 萬人 口年齡標準 化發生率 ¹	每 10 萬人 口年齡標準 化發生率 ²	申報數	人口數	每 10 萬人 口粗發生率	每 10 萬人 口年齡標準 化發生率 ¹	每 10 萬人 口年齡標準 化發生率 ²		
台北縣	773	1,864,229	41.46	39.09	44.86	349	1,843,870	18.93	17.94	20.44		
宜蘭縣	200	238,153	83.98	55.86	64.98	62	224,133	27.66	18.73	21.69		
桃園縣	411	945,959	43.45	34.92	40.78	147	907,070	16.21	15.56	17.96		
新竹縣	91	243,345	37.40	26.51	31.06	41	223,901	18.31	14.55	16.03		
苗栗縣	139	293,975	47.28	31.74	36.21	66	266,668	24.75	15.99	18.06		
台中縣	311	780,688	39.84	34.74	40.80	149	746,352	19.96	18.32	20.58		
彰化縣	407	680,785	59.78	46.14	52.98	166	635,977	26.10	17.62	20.04		
南投縣	147	280,187	52.46	36.95	42.13	54	258,226	20.91	12.13	14.40		
雲林縣	257	388,179	66.21	46.01	52.07	92	348,593	26.39	14.75	16.73		
嘉義縣	216	293,894	73.50	45.56	52.06	109	264,009	41.29	22.88	25.29		
台南縣	288	569,680	50.55	34.38	39.63	158	535,994	29.48	19.93	22.44		
高雄縣	258	641,236	40.23	30.15	35.31	144	597,689	24.09	18.70	21.13		
屏東縣	209	467,815	44.68	30.45	35.38	120	432,384	27.75	18.59	21.42		
台東縣	64	127,820	50.07	28.54	34.80	37	112,553	32.87	21.03	24.28		
花蓮縣	107	183,149	58.42	36.40	42.37	46	166,000	27.71	19.18	21.49		
澎湖縣	27	47,622	56.70	29.89	35.52	21	44,186	47.53	27.40	29.86		
基隆市	102	199,972	51.01	40.21	45.92	52	192,365	27.03	18.87	21.94		
台中市	191	502,013	38.05	34.30	40.29	106	519,279	20.41	20.27	22.32		
台南市	165	377,623	43.69	37.33	42.72	85	377,294	22.53	18.10	20.53		
高雄市	308	759,006	40.58	32.96	37.73	160	753,671	21.23	17.85	20.05		
台北市	715	1,286,303	55.59	33.94	39.83	349	1,336,169	26.12	17.78	20.29		
金門縣	18	33,962	53.00	30.96	36.32	6	30,494	19.68	13.04	14.62		
連江縣	2	5,421	36.89	40.00	44.00	2	3,938	50.79	21.68	24.49		
新竹市	88	195,542	45.00	33.94	40.06	46	191,408	24.03	19.92	22.43		
嘉義市	41	135,027	30.36	23.38	27.20	38	135,314	28.08	19.67	23.10		
北部	2,519	5,267,478	47.82	36.67	42.55	1,112	5,185,584	21.44	17.31	19.77		
中部	1,313	2,631,852	49.89	40.02	46.13	567	2,508,427	22.60	16.95	19.17		
南部	1,512	3,291,903	45.93	33.70	38.88	835	3,140,541	26.59	19.40	21.91		
東部	171	310,969	54.99	33.18	39.27	83	278,553	29.80	19.91	22.63		
金馬地區	20	39,383	50.78	30.60	35.61	8	34,432	23.23	13.91	15.63		
院轄市	1,023	2,045,309	50.02	33.93	39.55	509	2,089,840	24.36	17.87	20.29		
省轄市	587	1,410,177	41.63	34.92	40.50	327	1,415,660	23.10	19.28	21.83		
縣轄市	1,264	3,274,895	38.60	33.84	39.25	611	3,236,950	18.88	17.58	19.99		
鎮	926	1,716,803	53.94	38.59	44.91	393	1,610,921	24.40	17.08	19.21		
鄉	1,686	2,986,701	56.45	39.61	45.42	737	2,702,771	27.27	18.05	20.63		
山地鄉	49	107,700	45.50	37.83	44.77	28	91,395	30.64	26.03	28.50		
總計*	5,537	11,541,585	47.97	36.39	42.12	2,605	11,147,537	23.37	17.93	20.35		

總計：其中包含 2 名男性戶籍地不詳者。

表三 台灣地區癌症申報發生人數按地區、原發部位及性別分類，民國 93 年（續）

GEOGRAPHIC VARIATION OF CRUDE AND AGE-STANDARDIZED CANCER INCIDENCE RATE, 2004 (CONTINUED)

胸膜 C38.4

性別 地區	男					女				
	申報數	人口數	每 10 萬人 口粗發生率	每 10 萬人 口年齡標準 化發生率 ¹	每 10 萬人 口年齡標準 化發生率 ²	申報數	人口數	每 10 萬人 口粗發生率	每 10 萬人 口年齡標準 化發生率 ¹	每 10 萬人 口年齡標準 化發生率 ²
台北縣	4	1,864,229	0.21	0.22	0.23	-	1,843,870	-	-	-
宜蘭縣	-	238,153	-	-	-	-	224,133	-	-	-
桃園縣	1	945,959	0.11	0.05	0.08	-	907,070	-	-	-
新竹縣	-	243,345	-	-	-	-	223,901	-	-	-
苗栗縣	-	293,975	-	-	-	-	266,668	-	-	-
台中縣	-	780,688	-	-	-	-	746,352	-	-	-
彰化縣	-	680,785	-	-	-	-	635,977	-	-	-
南投縣	-	280,187	-	-	-	-	258,226	-	-	-
雲林縣	-	388,179	-	-	-	-	348,593	-	-	-
嘉義縣	-	293,894	-	-	-	-	264,009	-	-	-
台南縣	2	569,680	0.35	0.26	0.27	-	535,994	-	-	-
高雄縣	2	641,236	0.31	0.19	0.23	-	597,689	-	-	-
屏東縣	1	467,815	0.21	0.21	0.20	-	432,384	-	-	-
台東縣	-	127,820	-	-	-	-	112,553	-	-	-
花蓮縣	-	183,149	-	-	-	-	166,000	-	-	-
澎湖縣	-	47,622	-	-	-	-	44,186	-	-	-
基隆市	-	199,972	-	-	-	-	192,365	-	-	-
台中市	-	502,013	-	-	-	-	519,279	-	-	-
台南市	-	377,623	-	-	-	1	377,294	0.27	0.26	0.26
高雄市	4	759,006	0.53	0.34	0.39	1	753,671	0.13	0.09	0.09
台北市	2	1,286,303	0.16	0.12	0.14	2	1,336,169	0.15	0.10	0.12
金門縣	-	33,962	-	-	-	-	30,494	-	-	-
連江縣	-	5,421	-	-	-	-	3,938	-	-	-
新竹市	-	195,542	-	-	-	-	191,408	-	-	-
嘉義市	-	135,027	-	-	-	-	135,314	-	-	-
北部	7	5,267,478	0.13	0.11	0.12	2	5,185,584	0.04	0.03	0.04
中部	-	2,631,852	-	-	-	-	2,508,427	-	-	-
南部	9	3,291,903	0.27	0.19	0.21	2	3,140,541	0.06	0.05	0.05
東部	-	310,969	-	-	-	-	278,553	-	-	-
金馬地區	-	39,383	-	-	-	-	34,432	-	-	-
院轄市	6	2,045,309	0.29	0.19	0.22	3	2,089,840	0.14	0.10	0.11
省轄市	-	1,410,177	-	-	-	1	1,415,660	0.07	0.07	0.07
縣轄市	5	3,274,895	0.15	0.14	0.15	-	3,236,950	-	-	-
鎮	-	1,716,803	-	-	-	-	1,610,921	-	-	-
鄉	5	2,986,701	0.17	0.11	0.13	-	2,702,771	-	-	-
山地鄉	-	107,700	-	-	-	-	91,395	-	-	-
總計	16	11,541,585	0.14	0.11	0.12	4	11,147,537	0.04	0.03	0.03

表三 台灣癌症申報發生人數按地區、原發部位及性別分類，民國 93 年（續）

GEOGRAPHIC VARIATION OF CRUDE AND AGE-STANDARDIZED CANCER INCIDENCE RATE, 2004 (CONTINUED)

胸腺、心臟及縱隔 C37 - C38.3, C38.8

地區	性別		男					女				
	申報數	人口數	每 10 萬人 口粗發生率	每 10 萬人 口年齡標準 化發生率 ¹	每 10 萬人 口年齡標準 化發生率 ²	申報數	人口數	每 10 萬人 口粗發生率	每 10 萬人 口年齡標準 化發生率 ¹	每 10 萬人 口年齡標準 化發生率 ²		
台北縣	16	1,864,229	0.86	0.75	0.79	13	1,843,870	0.71	0.69	0.70		
宜蘭縣	4	238,153	1.68	1.12	1.23	1	224,133	0.45	0.27	0.30		
桃園縣	4	945,959	0.42	0.38	0.43	6	907,070	0.66	0.70	0.71		
新竹縣	3	243,345	1.23	1.25	1.23	2	223,901	0.89	0.80	0.79		
苗栗縣	4	293,975	1.36	1.29	1.29	-	266,668	-	-	-		
台中縣	6	780,688	0.77	0.60	0.69	8	746,352	1.07	0.97	1.01		
彰化縣	7	680,785	1.03	0.95	0.99	2	635,977	0.31	0.41	0.34		
南投縣	3	280,187	1.07	0.76	0.83	1	258,226	0.39	0.36	0.34		
雲林縣	4	388,179	1.03	0.79	0.97	3	348,593	0.86	0.27	0.42		
嘉義縣	6	293,894	2.04	1.83	1.93	5	264,009	1.89	1.29	1.38		
台南縣	7	569,680	1.23	0.90	0.94	10	535,994	1.87	1.50	1.59		
高雄縣	6	641,236	0.94	0.75	0.83	4	597,689	0.67	0.50	0.54		
屏東縣	7	467,815	1.50	1.33	1.39	6	432,384	1.39	1.47	1.46		
台東縣	5	127,820	3.91	2.89	3.15	-	112,553	-	-	-		
花蓮縣	-	183,149	-	-	-	-	166,000	-	-	-		
澎湖縣	-	47,622	-	-	-	-	44,186	-	-	-		
基隆市	2	199,972	1.00	0.82	0.88	4	192,365	2.08	1.69	1.82		
台中市	8	502,013	1.59	1.58	1.67	2	519,279	0.39	0.32	0.34		
台南市	3	377,623	0.79	0.62	0.66	5	377,294	1.33	1.27	1.26		
高雄市	12	759,006	1.58	1.29	1.43	9	753,671	1.19	1.10	1.11		
台北市	16	1,286,303	1.24	1.00	1.08	9	1,336,169	0.67	0.65	0.64		
金門縣	-	33,962	-	-	-	-	30,494	-	-	-		
連江縣	-	5,421	-	-	-	-	3,938	-	-	-		
新竹市	1	195,542	0.51	0.51	0.52	1	191,408	0.52	0.42	0.45		
嘉義市	3	135,027	2.22	1.69	1.80	2	135,314	1.48	1.37	1.32		
北部	50	5,267,478	0.95	0.83	0.88	36	5,185,584	0.69	0.64	0.66		
中部	28	2,631,852	1.06	0.91	1.00	16	2,508,427	0.64	0.55	0.58		
南部	44	3,291,903	1.34	1.07	1.15	41	3,140,541	1.31	1.14	1.17		
東部	5	310,969	1.61	1.17	1.28	-	278,553	-	-	-		
金馬地區	-	39,383	-	-	-	-	34,432	-	-	-		
院轄市	28	2,045,309	1.37	1.09	1.19	18	2,089,840	0.86	0.82	0.83		
省轄市	17	1,410,177	1.21	1.05	1.11	14	1,415,660	0.99	0.92	0.94		
縣轄市	30	3,274,895	0.92	0.83	0.88	21	3,236,950	0.65	0.61	0.65		
鎮	27	1,716,803	1.57	1.30	1.37	15	1,610,921	0.93	0.90	0.86		
鄉	23	2,986,701	0.77	0.61	0.68	25	2,702,771	0.92	0.76	0.82		
山地鄉	2	107,700	1.86	1.97	1.96	-	91,395	-	-	-		
總計	127	11,541,585	1.10	0.93	1.00	93	11,147,537	0.83	0.75	0.77		

表三 台灣癌症申報發生人數按地區、原發部位及性別分類，民國 93 年（續）

GEOGRAPHIC VARIATION OF CRUDE AND AGE-STANDARDIZED CANCER INCIDENCE RATE,
2004 (CONTINUED)

白血病 M-98003 - M-99633，M-99803 - M-99893

地區	性別		男			女				
	申報數	人口數	每 10 萬人 □粗發生率	每 10 萬人 □年齡標準 化發生率 ¹	每 10 萬人 □年齡標準 化發生率 ²	申報數	人口數	每 10 萬人 □粗發生率	每 10 萬人 □年齡標準 化發生率 ¹	每 10 萬人 □年齡標準 化發生率 ²
台北縣	96	1,864,229	5.15	5.38	5.57	85	1,843,870	4.61	5.01	5.16
宜蘭縣	24	238,153	10.08	10.70	10.21	14	224,133	6.25	5.65	5.88
桃園縣	53	945,959	5.60	4.87	5.15	39	907,070	4.30	4.64	4.79
新竹縣	16	243,345	6.58	6.58	6.51	9	223,901	4.02	3.41	3.52
苗栗縣	21	293,975	7.14	7.32	7.01	18	266,668	6.75	5.17	5.52
台中縣	42	780,688	5.38	5.25	5.57	33	746,352	4.42	4.26	4.45
彰化縣	48	680,785	7.05	6.38	6.89	28	635,977	4.40	3.72	3.97
南投縣	14	280,187	5.00	3.86	4.31	15	258,226	5.81	5.04	5.04
雲林縣	32	388,179	8.24	7.32	7.69	22	348,593	6.31	5.53	5.68
嘉義縣	24	293,894	8.17	7.18	7.32	18	264,009	6.82	5.59	6.06
台南縣	60	569,680	10.53	9.02	9.34	32	535,994	5.97	5.00	5.19
高雄縣	60	641,236	9.36	8.96	9.20	36	597,689	6.02	5.83	5.89
屏東縣	37	467,815	7.91	6.46	7.00	12	432,384	2.78	2.04	2.25
台東縣	9	127,820	7.04	5.15	5.79	9	112,553	8.00	5.13	5.93
花蓮縣	15	183,149	8.19	6.76	7.08	9	166,000	5.42	4.31	4.53
澎湖縣	4	47,622	8.40	9.20	8.63	4	44,186	9.05	9.18	9.16
基隆市	9	199,972	4.50	3.58	4.02	10	192,365	5.20	5.33	5.53
台中市	30	502,013	5.98	5.64	5.94	11	519,279	2.12	2.10	2.23
台南市	23	377,623	6.09	6.95	6.68	21	377,294	5.57	6.18	5.89
高雄市	49	759,006	6.46	5.84	6.29	42	753,671	5.57	4.91	5.25
台北市	96	1,286,303	7.46	5.69	6.15	66	1,336,169	4.94	4.51	4.61
金門縣	4	33,962	11.78	8.72	9.31	2	30,494	6.56	5.73	6.03
連江縣	-	5,421	-	-	-	-	3,938	-	-	-
新竹市	19	195,542	9.72	9.00	9.23	8	191,408	4.18	3.94	4.20
嘉義市	12	135,027	8.89	7.62	8.16	7	135,314	5.17	4.26	4.64
北部	334	5,267,478	6.34	5.94	6.17	249	5,185,584	4.80	4.67	4.82
中部	166	2,631,852	6.31	5.78	6.16	109	2,508,427	4.35	3.87	4.04
南部	269	3,291,903	8.17	7.44	7.73	172	3,140,541	5.48	4.87	5.04
東部	24	310,969	7.72	6.08	6.53	18	278,553	6.46	4.69	5.16
金馬地區	4	39,383	10.16	7.57	8.07	2	34,432	5.81	4.95	5.21
院轄市	145	2,045,309	7.09	5.78	6.23	108	2,089,840	5.17	4.65	4.83
省轄市	93	1,410,177	6.59	6.44	6.62	57	1,415,660	4.03	4.01	4.10
縣轄市	188	3,274,895	5.74	5.89	6.06	137	3,236,950	4.23	4.51	4.60
鎮	124	1,716,803	7.22	6.67	6.92	88	1,610,921	5.46	4.30	4.62
鄉	240	2,986,701	8.04	6.94	7.28	157	2,702,771	5.81	4.98	5.16
山地鄉	7	107,700	6.50	6.49	6.74	3	91,395	3.28	2.71	2.86
總計	797	11,541,585	6.91	6.34	6.62	550	11,147,537	4.93	4.54	4.71

表三 台灣癌症申報發生人數按地區、原發部位及性別分類，民國 93 年（續）

GEOGRAPHIC VARIATION OF CRUDE AND AGE-STANDARDIZED CANCER INCIDENCE RATE, 2004(CONTINUED)

急性淋巴芽細胞白血病 M-98353 - M-98373

地區	性別		男					女				
	申報數	人口數	每 10 萬人 口粗發生率	每 10 萬人 口年齡標準 化發生率 ¹	每 10 萬人 口年齡標準 化發生率 ²	申報數	人口數	每 10 萬人 口粗發生率	每 10 萬人 口年齡標準 化發生率 ¹	每 10 萬人 口年齡標準 化發生率 ²		
台北縣	13	1,864,229	0.70	1.01	0.88	17	1,843,870	0.92	1.56	1.28		
宜蘭縣	6	238,153	2.52	4.21	3.39	4	224,133	1.78	2.49	2.23		
桃園縣	11	945,959	1.16	1.61	1.36	11	907,070	1.21	1.66	1.43		
新竹縣	3	243,345	1.23	1.65	1.39	1	223,901	0.45	0.77	0.57		
苗栗縣	6	293,975	2.04	3.46	2.80	3	266,668	1.12	1.66	1.40		
台中縣	8	780,688	1.02	1.50	1.30	4	746,352	0.54	0.93	0.73		
彰化縣	7	680,785	1.03	1.39	1.24	4	635,977	0.63	0.66	0.68		
南投縣	-	280,187	-	-	-	2	258,226	0.77	1.66	1.22		
雲林縣	6	388,179	1.55	2.29	1.94	4	348,593	1.15	1.57	1.35		
嘉義縣	3	293,894	1.02	1.60	1.39	3	264,009	1.14	1.21	1.24		
台南縣	5	569,680	0.88	1.80	1.40	3	535,994	0.56	0.66	0.64		
高雄縣	14	641,236	2.18	3.35	2.86	4	597,689	0.67	1.37	1.06		
屏東縣	4	467,815	0.86	0.89	0.88	-	432,384	-	-	-		
台東縣	1	127,820	0.78	0.77	0.79	-	112,553	-	-	-		
花蓮縣	2	183,149	1.09	0.92	0.97	-	166,000	-	-	-		
澎湖縣	2	47,622	4.20	6.50	5.37	-	44,186	-	-	-		
基隆市	-	199,972	-	-	-	2	192,365	1.04	2.16	1.70		
台中市	6	502,013	1.20	1.59	1.35	1	519,279	0.19	0.12	0.22		
台南市	6	377,623	1.59	2.87	2.30	8	377,294	2.12	3.28	2.75		
高雄市	7	759,006	0.92	1.11	1.05	7	753,671	0.93	1.13	1.03		
台北市	8	1,286,303	0.62	0.86	0.76	10	1,336,169	0.75	1.22	1.05		
金門縣	-	33,962	-	-	-	1	30,494	3.28	2.72	2.72		
連江縣	-	5,421	-	-	-	-	3,938	-	-	-		
新竹市	4	195,542	2.05	2.73	2.35	3	191,408	1.57	1.88	1.79		
嘉義市	2	135,027	1.48	1.13	1.29	-	135,314	-	-	-		
北部	51	5,267,478	0.97	1.44	1.21	51	5,185,584	0.98	1.52	1.28		
中部	27	2,631,852	1.03	1.41	1.22	15	2,508,427	0.60	0.84	0.72		
南部	43	3,291,903	1.31	1.94	1.67	25	3,140,541	0.80	1.11	0.96		
東部	3	310,969	0.96	0.85	0.89	-	278,553	-	-	-		
金馬地區	-	39,383	-	-	-	1	34,432	2.90	2.33	2.33		
院轄市	15	2,045,309	0.73	0.97	0.88	17	2,089,840	0.81	1.18	1.04		
省轄市	18	1,410,177	1.28	1.81	1.54	14	1,415,660	0.99	1.40	1.23		
縣轄市	32	3,274,895	0.98	1.50	1.25	28	3,236,950	0.87	1.40	1.16		
鎮	27	1,716,803	1.57	2.25	1.92	16	1,610,921	0.99	1.17	1.08		
鄉	30	2,986,701	1.00	1.46	1.25	17	2,702,771	0.63	1.01	0.82		
山地鄉	2	107,700	1.86	1.96	2.02	-	91,395	-	-	-		
總計	124	11,541,585	1.07	1.55	1.32	92	11,147,537	0.83	1.21	1.03		

表三 台灣癌症申報發生人數按地區、原發部位及性別分類，民國 93 年（續）

GEOGRAPHIC VARIATION OF CRUDE AND AGE-STANDARDIZED CANCER INCIDENCE RATE, 2004(CONTINUED)

慢性淋巴球白血病 M-98233

地區	男					女					
	性別	申報數	人口數	每 10 萬人 口粗發生率	每 10 萬人 口年齡標準 化發生率 ¹	每 10 萬人 口年齡標準 化發生率 ²	申報數	人口數	每 10 萬人 口粗發生率	每 10 萬人 口年齡標準 化發生率 ¹	每 10 萬人 口年齡標準 化發生率 ²
台北縣		8	1,864,229	0.43	0.43	0.45	6	1,843,870	0.33	0.30	0.34
宜蘭縣		-	238,153	-	-	-	2	224,133	0.89	0.55	0.72
桃園縣		1	945,959	0.11	0.04	0.06	3	907,070	0.33	0.39	0.41
新竹縣		1	243,345	0.41	0.47	0.43	-	223,901	-	-	-
苗栗縣		1	293,975	0.34	0.34	0.31	-	266,668	-	-	-
台中縣		2	780,688	0.26	0.24	0.26	1	746,352	0.13	0.12	0.14
彰化縣		6	680,785	0.88	0.67	0.82	1	635,977	0.16	0.09	0.10
南投縣		-	280,187	-	-	-	1	258,226	0.39	0.15	0.22
雲林縣		2	388,179	0.52	0.37	0.39	2	348,593	0.57	0.49	0.55
嘉義縣		1	293,894	0.34	0.26	0.28	1	264,009	0.38	0.34	0.34
台南縣		1	569,680	0.18	0.12	0.13	2	535,994	0.37	0.15	0.22
高雄縣		6	641,236	0.94	0.78	0.89	3	597,689	0.50	0.42	0.45
屏東縣		-	467,815	-	-	-	1	432,384	0.23	0.22	0.20
台東縣		-	127,820	-	-	-	-	112,553	-	-	-
花蓮縣		2	183,149	1.09	1.12	1.07	1	166,000	0.60	0.28	0.42
澎湖縣		1	47,622	2.10	0.64	1.15	-	44,186	-	-	-
基隆市		1	199,972	0.50	0.19	0.34	2	192,365	1.04	0.65	0.88
台中市		3	502,013	0.60	0.50	0.54	1	519,279	0.19	0.25	0.23
台南市		1	377,623	0.26	0.14	0.21	-	377,294	-	-	-
高雄市		6	759,006	0.79	0.52	0.68	4	753,671	0.53	0.54	0.57
台北市		14	1,286,303	1.09	0.75	0.82	3	1,336,169	0.22	0.18	0.19
金門縣		1	33,962	2.94	2.57	2.38	-	30,494	-	-	-
連江縣		-	5,421	-	-	-	-	3,938	-	-	-
新竹市		-	195,542	-	-	-	-	191,408	-	-	-
嘉義市		1	135,027	0.74	0.74	0.74	1	135,314	0.74	0.53	0.58
北部		26	5,267,478	0.49	0.42	0.46	16	5,185,584	0.31	0.25	0.29
中部		13	2,631,852	0.49	0.39	0.45	6	2,508,427	0.24	0.19	0.21
南部		17	3,291,903	0.52	0.36	0.43	12	3,140,541	0.38	0.29	0.32
東部		2	310,969	0.64	0.65	0.62	1	278,553	0.36	0.16	0.24
金馬地區		1	39,383	2.54	2.28	2.11	-	34,432	-	-	-
院轄市		20	2,045,309	0.98	0.67	0.76	7	2,089,840	0.33	0.28	0.30
省轄市		6	1,410,177	0.43	0.32	0.38	4	1,415,660	0.28	0.22	0.26
縣轄市		10	3,274,895	0.31	0.27	0.32	9	3,236,950	0.28	0.25	0.28
鎮		7	1,716,803	0.41	0.33	0.35	5	1,610,921	0.31	0.25	0.28
鄉		16	2,986,701	0.54	0.44	0.46	10	2,702,771	0.37	0.22	0.26
山地鄉		-	107,700	-	-	-	-	91,395	-	-	-
總計		59	11,541,585	0.51	0.41	0.46	35	11,147,537	0.31	0.25	0.28

表三 台灣癌症申報發生人數按地區、原發部位及性別分類，民國 93 年（續）

GEOGRAPHIC VARIATION OF CRUDE AND AGE-STANDARDIZED CANCER INCIDENCE RATE, 2004(CONTINUED)

急性骨髓樣白血病 M-98403，M-98613，M-98663，M-98673，M-98713 - M-98743，M-98953 - M-98973，M-99203

地區	性別		男			女				
	申報數	人口數	每 10 萬人 口粗發生率	每 10 萬人 口年齡標準 化發生率 ¹	每 10 萬人 口年齡標準 化發生率 ²	申報數	人口數	每 10 萬人 口粗發生率	每 10 萬人 口年齡標準 化發生率 ¹	每 10 萬人 口年齡標準 化發生率 ²
台北縣	33	1,864,229	1.77	1.68	1.81	26	1,843,870	1.41	1.52	1.53
宜蘭縣	10	238,153	4.20	3.47	3.65	4	224,133	1.78	1.42	1.60
桃園縣	17	945,959	1.80	1.34	1.57	10	907,070	1.10	1.09	1.16
新竹縣	6	243,345	2.47	2.40	2.40	5	223,901	2.23	1.70	1.93
苗栗縣	8	293,975	2.72	2.04	2.27	12	266,668	4.50	2.90	3.27
台中縣	18	780,688	2.31	1.91	2.23	15	746,352	2.01	1.64	1.86
彰化縣	22	680,785	3.23	2.64	2.98	14	635,977	2.20	1.91	1.99
南投縣	5	280,187	1.78	1.33	1.53	7	258,226	2.71	1.95	2.14
雲林縣	14	388,179	3.61	2.87	3.31	9	348,593	2.58	2.15	2.29
嘉義縣	12	293,894	4.08	3.21	3.44	9	264,009	3.41	2.44	2.72
台南縣	23	569,680	4.04	2.74	3.12	15	535,994	2.80	2.44	2.46
高雄縣	18	641,236	2.81	2.16	2.47	9	597,689	1.51	1.17	1.34
屏東縣	15	467,815	3.21	2.69	2.89	5	432,384	1.16	0.90	0.99
台東縣	6	127,820	4.69	3.61	3.94	3	112,553	2.67	2.03	2.22
花蓮縣	6	183,149	3.28	3.02	3.05	6	166,000	3.61	3.15	3.16
澎湖縣	-	47,622	-	-	-	3	44,186	6.79	7.38	6.88
基隆市	4	199,972	2.00	1.81	1.91	2	192,365	1.04	1.01	1.06
台中市	13	502,013	2.59	2.23	2.56	4	519,279	0.77	0.74	0.73
台南市	8	377,623	2.12	1.85	1.99	8	377,294	2.12	1.91	1.97
高雄市	15	759,006	1.98	2.02	1.95	23	753,671	3.05	2.38	2.68
台北市	32	1,286,303	2.49	1.84	2.01	19	1,336,169	1.42	1.09	1.19
金門縣	-	33,962	-	-	-	1	30,494	3.28	3.00	3.30
連江縣	-	5,421	-	-	-	-	3,938	-	-	-
新竹市	8	195,542	4.09	3.82	3.92	1	191,408	0.52	0.29	0.44
嘉義市	5	135,027	3.70	3.18	3.47	3	135,314	2.22	1.83	1.94
北部	118	5,267,478	2.24	1.94	2.10	79	5,185,584	1.52	1.35	1.45
中部	72	2,631,852	2.74	2.25	2.58	49	2,508,427	1.95	1.62	1.75
南部	96	3,291,903	2.92	2.39	2.58	75	3,140,541	2.39	1.94	2.08
東部	12	310,969	3.86	3.26	3.41	9	278,553	3.23	2.70	2.79
金馬地區	-	39,383	-	-	-	1	34,432	2.90	2.62	2.88
院轄市	47	2,045,309	2.30	1.93	2.03	42	2,089,840	2.01	1.54	1.71
省轄市	38	1,410,177	2.69	2.42	2.62	18	1,415,660	1.27	1.15	1.20
縣轄市	74	3,274,895	2.26	2.05	2.24	52	3,236,950	1.61	1.63	1.67
鎮	38	1,716,803	2.21	1.74	1.97	30	1,610,921	1.86	1.34	1.50
鄉	98	2,986,701	3.28	2.51	2.80	70	2,702,771	2.59	2.04	2.20
山地鄉	3	107,700	2.79	2.72	2.74	1	91,395	1.09	0.97	0.97
總計	298	11,541,585	2.58	2.16	2.37	213	11,147,537	1.91	1.61	1.73

表三 台灣癌症申報發生人數按地區、原發部位及性別分類，民國 93 年（續）

GEOGRAPHIC VARIATION OF CRUDE AND AGE-STANDARDIZED CANCER INCIDENCE RATE, 2004(CONTINUED)

慢性骨髓樣白血病 M-98633，M-98753，M-98763，M-99453，M-99463，M-99633

地區	性別		男			女				
	申報數	人口數	每 10 萬人 口粗發生率	每 10 萬人 口年齡標準 化發生率 ¹	每 10 萬人 口年齡標準 化發生率 ²	申報數	人口數	每 10 萬人 口粗發生率	每 10 萬人 口年齡標準 化發生率 ¹	每 10 萬人 口年齡標準 化發生率 ²
台北縣	14	1,864,229	0.75	0.74	0.78	10	1,843,870	0.54	0.45	0.53
宜蘭縣	3	238,153	1.26	1.38	1.39	3	224,133	1.34	0.78	0.96
桃園縣	4	945,959	0.42	0.28	0.32	7	907,070	0.77	0.65	0.84
新竹縣	1	243,345	0.41	0.18	0.26	-	223,901	-	-	-
苗栗縣	1	293,975	0.34	0.25	0.27	1	266,668	0.37	0.12	0.21
台中縣	6	780,688	0.77	0.71	0.77	4	746,352	0.54	0.61	0.56
彰化縣	4	680,785	0.59	0.60	0.64	4	635,977	0.63	0.37	0.48
南投縣	4	280,187	1.43	1.22	1.29	1	258,226	0.39	0.22	0.24
雲林縣	4	388,179	1.03	0.80	0.88	2	348,593	0.57	0.35	0.45
嘉義縣	3	293,894	1.02	1.00	1.07	2	264,009	0.76	0.57	0.62
台南縣	4	569,680	0.70	0.57	0.61	3	535,994	0.56	0.48	0.50
高雄縣	8	641,236	1.25	1.11	1.16	7	597,689	1.17	0.88	0.95
屏東縣	4	467,815	0.86	0.64	0.71	3	432,384	0.69	0.53	0.55
台東縣	2	127,820	1.56	0.77	1.07	1	112,553	0.89	0.32	0.58
花蓮縣	2	183,149	1.09	0.81	0.93	-	166,000	-	-	-
澎湖縣	1	47,622	2.10	2.07	2.12	-	44,186	-	-	-
基隆市	1	199,972	0.50	0.52	0.60	2	192,365	1.04	0.75	0.92
台中市	4	502,013	0.80	0.57	0.68	2	519,279	0.39	0.35	0.40
台南市	4	377,623	1.06	0.88	0.97	2	377,294	0.53	0.42	0.46
高雄市	8	759,006	1.05	0.81	0.94	4	753,671	0.53	0.36	0.46
台北市	8	1,286,303	0.62	0.41	0.50	10	1,336,169	0.75	0.79	0.77
金門縣	-	33,962	-	-	-	-	30,494	-	-	-
連江縣	-	5,421	-	-	-	-	3,938	-	-	-
新竹市	1	195,542	0.51	0.18	0.32	-	191,408	-	-	-
嘉義市	3	135,027	2.22	2.00	2.05	1	135,314	0.74	0.75	0.70
北部	33	5,267,478	0.63	0.53	0.59	33	5,185,584	0.64	0.51	0.58
中部	22	2,631,852	0.84	0.74	0.80	13	2,508,427	0.52	0.42	0.47
南部	35	3,291,903	1.06	0.88	0.96	22	3,140,541	0.70	0.54	0.59
東部	4	310,969	1.29	0.79	0.98	1	278,553	0.36	0.14	0.25
金馬地區	-	39,383	-	-	-	-	34,432	-	-	-
院轄市	16	2,045,309	0.78	0.55	0.65	14	2,089,840	0.67	0.63	0.65
省轄市	13	1,410,177	0.92	0.77	0.86	7	1,415,660	0.49	0.41	0.46
縣轄市	20	3,274,895	0.61	0.55	0.60	16	3,236,950	0.49	0.41	0.50
鎮	13	1,716,803	0.76	0.66	0.71	12	1,610,921	0.74	0.48	0.56
鄉	32	2,986,701	1.07	0.92	0.99	20	2,702,771	0.74	0.59	0.64
山地鄉	-	107,700	-	-	-	-	91,395	-	-	-
總計	94	11,541,585	0.81	0.68	0.75	69	11,147,537	0.62	0.49	0.55

表三 台灣癌症申報發生人數按地區、原發部位及性別分類，民國 93 年（續）

GEOGRAPHIC VARIATION OF CRUDE AND AGE-STANDARDIZED CANCER INCIDENCE RATE, 2004 (CONTINUED)

造血系統及網狀內皮系統（白血病除外） C42（白血病除外）

地區	性別		男					女				
	申報數	人口數	每 10 萬人 口粗發生率	每 10 萬人 口年齡標準 化發生率 ¹	每 10 萬人 口年齡標準 化發生率 ²	申報數	人口數	每 10 萬人 口粗發生率	每 10 萬人 口年齡標準 化發生率 ¹	每 10 萬人 口年齡標準 化發生率 ²		
台北縣	36	1,864,229	1.93	1.80	2.03	23	1,843,870	1.25	1.17	1.33		
宜蘭縣	4	238,153	1.68	0.96	1.21	3	224,133	1.34	0.86	0.96		
桃園縣	17	945,959	1.80	1.45	1.62	17	907,070	1.87	1.91	2.09		
新竹縣	7	243,345	2.88	2.35	2.53	2	223,901	0.89	0.90	0.86		
苗栗縣	7	293,975	2.38	1.73	2.02	3	266,668	1.12	0.58	0.74		
台中縣	13	780,688	1.67	1.58	1.76	15	746,352	2.01	1.93	2.05		
彰化縣	26	680,785	3.82	3.11	3.45	13	635,977	2.04	1.41	1.61		
南投縣	6	280,187	2.14	1.56	1.65	9	258,226	3.49	2.43	2.65		
雲林縣	10	388,179	2.58	2.04	2.14	8	348,593	2.29	1.18	1.40		
嘉義縣	13	293,894	4.42	3.02	3.66	6	264,009	2.27	1.20	1.34		
台南縣	11	569,680	1.93	1.52	1.60	9	535,994	1.68	1.26	1.35		
高雄縣	17	641,236	2.65	1.99	2.35	12	597,689	2.01	1.78	1.93		
屏東縣	6	467,815	1.28	0.87	0.99	8	432,384	1.85	1.72	1.60		
台東縣	2	127,820	1.56	1.20	1.31	1	112,553	0.89	0.32	0.58		
花蓮縣	6	183,149	3.28	2.30	2.51	7	166,000	4.22	3.26	3.57		
澎湖縣	-	47,622	-	-	-	1	44,186	2.26	1.76	1.90		
基隆市	6	199,972	3.00	2.51	2.73	3	192,365	1.56	1.42	1.45		
台中市	6	502,013	1.20	1.20	1.37	5	519,279	0.96	0.97	1.07		
台南市	3	377,623	0.79	0.51	0.70	3	377,294	0.80	0.69	0.71		
高雄市	22	759,006	2.90	2.57	2.82	6	753,671	0.80	0.72	0.80		
台北市	30	1,286,303	2.33	1.47	1.69	19	1,336,169	1.42	0.99	1.09		
金門縣	-	33,962	-	-	-	1	30,494	3.28	0.89	1.07		
連江縣	-	5,421	-	-	-	-	3,938	-	-	-		
新竹市	5	195,542	2.56	2.19	2.41	6	191,408	3.13	2.51	2.73		
嘉義市	5	135,027	3.70	2.78	3.14	-	135,314	-	-	-		
北部	112	5,267,478	2.13	1.69	1.91	76	5,185,584	1.47	1.23	1.35		
中部	61	2,631,852	2.32	1.94	2.14	50	2,508,427	1.99	1.53	1.71		
南部	77	3,291,903	2.34	1.76	2.01	45	3,140,541	1.43	1.18	1.23		
東部	8	310,969	2.57	1.85	2.02	8	278,553	2.87	2.04	2.33		
金馬地區	-	39,383	-	-	-	1	34,432	2.90	0.78	0.94		
院轄市	52	2,045,309	2.54	1.84	2.08	25	2,089,840	1.20	0.91	1.00		
省轄市	25	1,410,177	1.77	1.52	1.74	17	1,415,660	1.20	1.03	1.10		
縣轄市	62	3,274,895	1.89	1.71	1.93	44	3,236,950	1.36	1.27	1.41		
鎮	40	1,716,803	2.33	1.67	1.94	33	1,610,921	2.05	1.62	1.75		
鄉	76	2,986,701	2.54	1.98	2.17	59	2,702,771	2.18	1.57	1.72		
山地鄉	3	107,700	2.79	2.09	2.47	2	91,395	2.19	1.71	1.79		
總計	258	11,541,585	2.24	1.77	1.99	180	11,147,537	1.61	1.31	1.43		

表三 台灣癌症申報發生人數按地區、原發部位及性別分類，民國 93 年（續）

GEOGRAPHIC VARIATION OF CRUDE AND AGE-STANDARDIZED CANCER INCIDENCE RATE, 2004 (CONTINUED)

骨、關節及關節軟骨 C40 - C41

地區	性別		男			女				
	申報數	人口數	每 10 萬人 口粗發生率	每 10 萬人 口年齡標準 化發生率 ¹	每 10 萬人 口年齡標準 化發生率 ²	申報數	人口數	每 10 萬人 口粗發生率	每 10 萬人 口年齡標準 化發生率 ¹	每 10 萬人 口年齡標準 化發生率 ²
台北縣	12	1,864,229	0.64	0.60	0.62	10	1,843,870	0.54	0.45	0.51
宜蘭縣	2	238,153	0.84	0.76	0.73	-	224,133	-	-	-
桃園縣	5	945,959	0.53	0.48	0.49	5	907,070	0.55	0.69	0.63
新竹縣	3	243,345	1.23	1.43	1.46	-	223,901	-	-	-
苗栗縣	-	293,975	-	-	-	-	266,668	-	-	-
台中縣	7	780,688	0.90	1.05	1.03	5	746,352	0.67	0.65	0.70
彰化縣	5	680,785	0.73	0.69	0.73	3	635,977	0.47	0.40	0.43
南投縣	-	280,187	-	-	-	2	258,226	0.77	0.81	0.84
雲林縣	1	388,179	0.26	0.42	0.37	-	348,593	-	-	-
嘉義縣	3	293,894	1.02	0.71	0.85	3	264,009	1.14	1.03	1.14
台南縣	4	569,680	0.70	0.76	0.77	3	535,994	0.56	0.59	0.56
高雄縣	1	641,236	0.16	0.12	0.12	2	597,689	0.33	0.30	0.31
屏東縣	3	467,815	0.64	0.70	0.68	4	432,384	0.93	0.80	0.85
台東縣	1	127,820	0.78	0.54	0.65	-	112,553	-	-	-
花蓮縣	2	183,149	1.09	0.89	0.95	-	166,000	-	-	-
澎湖縣	-	47,622	-	-	-	1	44,186	2.26	1.53	1.53
基隆市	2	199,972	1.00	0.68	0.78	1	192,365	0.52	0.65	0.62
台中市	3	502,013	0.60	0.71	0.75	1	519,279	0.19	0.26	0.22
台南市	2	377,623	0.53	0.46	0.51	1	377,294	0.27	0.19	0.21
高雄市	8	759,006	1.05	1.17	1.16	4	753,671	0.53	0.45	0.49
台北市	7	1,286,303	0.54	0.40	0.48	11	1,336,169	0.82	0.81	0.82
金門縣	-	33,962	-	-	-	-	30,494	-	-	-
連江縣	-	5,421	-	-	-	-	3,938	-	-	-
新竹市	2	195,542	1.02	1.29	1.21	1	191,408	0.52	0.42	0.45
嘉義市	-	135,027	-	-	-	1	135,314	0.74	0.87	0.83
北部	33	5,267,478	0.63	0.58	0.61	28	5,185,584	0.54	0.53	0.53
中部	16	2,631,852	0.61	0.65	0.66	11	2,508,427	0.44	0.42	0.44
南部	21	3,291,903	0.64	0.65	0.66	19	3,140,541	0.60	0.55	0.58
東部	3	310,969	0.96	0.77	0.85	-	278,553	-	-	-
金馬地區	-	39,383	-	-	-	-	34,432	-	-	-
院轄市	15	2,045,309	0.73	0.70	0.75	15	2,089,840	0.72	0.68	0.70
省轄市	9	1,410,177	0.64	0.62	0.65	5	1,415,660	0.35	0.38	0.36
縣轄市	24	3,274,895	0.73	0.69	0.72	15	3,236,950	0.46	0.45	0.48
鎮	10	1,716,803	0.58	0.63	0.60	9	1,610,921	0.56	0.50	0.53
鄉	15	2,986,701	0.50	0.49	0.50	14	2,702,771	0.52	0.52	0.52
山地鄉	-	107,700	-	-	-	-	91,395	-	-	-
總計	73	11,541,585	0.63	0.62	0.64	58	11,147,537	0.52	0.50	0.51

表三 台灣癌症申報發生人數按地區、原發部位及性別分類，民國 93 年（續）

GEOGRAPHIC VARIATION OF CRUDE AND AGE-STANDARDIZED CANCER INCIDENCE RATE, 2004 (CONTINUED)

結締組織、軟組織及其他皮下組織 C47, C49

地區	性別		男					女				
	申報數	人口數	每 10 萬人 口粗發生率	每 10 萬人 口年齡標準 化發生率 ¹	每 10 萬人 口年齡標準 化發生率 ²	申報數	人口數	每 10 萬人 口粗發生率	每 10 萬人 口年齡標準 化發生率 ¹	每 10 萬人 口年齡標準 化發生率 ²		
台北縣	31	1,864,229	1.66	1.62	1.72	30	1,843,870	1.63	1.50	1.61		
宜蘭縣	6	238,153	2.52	1.87	2.18	7	224,133	3.12	2.33	2.64		
桃園縣	15	945,959	1.59	1.44	1.58	11	907,070	1.21	1.20	1.23		
新竹縣	6	243,345	2.47	1.77	1.97	2	223,901	0.89	0.59	0.76		
苗栗縣	10	293,975	3.40	2.72	2.91	4	266,668	1.50	1.32	1.27		
台中縣	12	780,688	1.54	1.41	1.46	12	746,352	1.61	1.66	1.63		
彰化縣	15	680,785	2.20	2.03	2.03	12	635,977	1.89	1.73	1.79		
南投縣	6	280,187	2.14	2.07	2.08	4	258,226	1.55	0.85	1.10		
雲林縣	7	388,179	1.80	1.62	1.65	7	348,593	2.01	1.53	1.68		
嘉義縣	8	293,894	2.72	2.26	2.27	5	264,009	1.89	0.93	1.11		
台南縣	10	569,680	1.76	1.67	1.75	14	535,994	2.61	2.07	2.21		
高雄縣	11	641,236	1.72	1.61	1.62	4	597,689	0.67	0.57	0.65		
屏東縣	12	467,815	2.57	1.96	2.16	9	432,384	2.08	1.60	1.80		
台東縣	4	127,820	3.13	2.95	2.95	3	112,553	2.67	1.77	2.12		
花蓮縣	4	183,149	2.18	1.86	1.99	2	166,000	1.20	1.13	1.10		
澎湖縣	-	47,622	-	-	-	1	44,186	2.26	1.96	2.25		
基隆市	3	199,972	1.50	1.32	1.39	2	192,365	1.04	0.72	0.82		
台中市	14	502,013	2.79	2.76	2.76	3	519,279	0.58	0.49	0.51		
台南市	10	377,623	2.65	2.01	2.38	4	377,294	1.06	0.75	0.83		
高雄市	13	759,006	1.71	1.33	1.54	17	753,671	2.26	1.94	2.03		
台北市	35	1,286,303	2.72	2.17	2.33	27	1,336,169	2.02	1.70	1.75		
金門縣	1	33,962	2.94	2.57	2.38	1	30,494	3.28	2.43	2.63		
連江縣	-	5,421	-	-	-	-	3,938	-	-	-		
新竹市	2	195,542	1.02	0.77	0.84	6	191,408	3.13	2.57	2.99		
嘉義市	3	135,027	2.22	1.80	1.95	1	135,314	0.74	0.62	0.62		
北部	108	5,267,478	2.05	1.79	1.92	89	5,185,584	1.72	1.51	1.61		
中部	54	2,631,852	2.05	1.96	1.98	38	2,508,427	1.51	1.37	1.44		
南部	67	3,291,903	2.04	1.69	1.83	55	3,140,541	1.75	1.40	1.52		
東部	8	310,969	2.57	2.30	2.37	5	278,553	1.79	1.40	1.52		
金馬地區	1	39,383	2.54	2.28	2.11	1	34,432	2.90	2.17	2.34		
院轄市	48	2,045,309	2.35	1.86	2.04	44	2,089,840	2.11	1.79	1.84		
省轄市	32	1,410,177	2.27	1.99	2.12	16	1,415,660	1.13	0.91	1.01		
縣轄市	52	3,274,895	1.59	1.52	1.59	50	3,236,950	1.54	1.50	1.54		
鎮	35	1,716,803	2.04	1.76	1.86	25	1,610,921	1.55	1.21	1.33		
鄉	69	2,986,701	2.31	1.94	2.02	52	2,702,771	1.92	1.53	1.69		
山地鄉	2	107,700	1.86	1.02	1.70	1	91,395	1.09	0.88	0.91		
總計	238	11,541,585	2.06	1.82	1.92	188	11,147,537	1.69	1.45	1.55		

表三 台灣癌症申報發生人數按地區、原發部位及性別分類，民國 93 年（續）

GEOGRAPHIC VARIATION OF CRUDE AND AGE-STANDARDIZED CANCER INCIDENCE RATE, 2004 (CONTINUED)

皮膚 C44

地區	性別		男					女				
	申報數	人口數	每 10 萬人 口粗發生率	每 10 萬人 口年齡標準 化發生率 ¹	每 10 萬人 口年齡標準 化發生率 ²	申報數	人口數	每 10 萬人 口粗發生率	每 10 萬人 口年齡標準 化發生率 ¹	每 10 萬人 口年齡標準 化發生率 ²		
台北縣	132	1,864,229	7.08	6.44	7.33	112	1,843,870	6.07	5.51	6.35		
宜蘭縣	29	238,153	12.18	8.82	9.93	34	224,133	15.17	10.48	12.18		
桃園縣	57	945,959	6.03	5.03	5.68	43	907,070	4.74	4.78	5.27		
新竹縣	15	243,345	6.16	4.29	4.94	15	223,901	6.70	4.91	5.60		
苗栗縣	29	293,975	9.86	6.89	7.73	25	266,668	9.37	5.35	6.54		
台中縣	66	780,688	8.45	7.54	8.63	46	746,352	6.16	5.19	6.13		
彰化縣	78	680,785	11.46	9.02	10.67	47	635,977	7.39	5.22	5.80		
南投縣	22	280,187	7.85	5.51	6.43	34	258,226	13.17	7.90	9.39		
雲林縣	54	388,179	13.91	10.01	11.60	55	348,593	15.78	8.40	9.87		
嘉義縣	42	293,894	14.29	9.34	10.71	41	264,009	15.53	7.49	9.01		
台南縣	95	569,680	16.68	11.65	13.64	83	535,994	15.49	9.55	10.96		
高雄縣	98	641,236	15.28	11.67	13.56	68	597,689	11.38	8.76	10.29		
屏東縣	75	467,815	16.03	11.02	13.05	66	432,384	15.26	9.32	11.36		
台東縣	11	127,820	8.61	5.61	6.39	8	112,553	7.11	4.98	5.52		
花蓮縣	25	183,149	13.65	9.10	10.15	27	166,000	16.27	11.30	13.01		
澎湖縣	7	47,622	14.70	10.34	11.05	10	44,186	22.63	10.82	12.38		
基隆市	12	199,972	6.00	4.71	5.19	12	192,365	6.24	4.69	5.25		
台中市	44	502,013	8.76	8.01	8.88	26	519,279	5.01	4.23	5.35		
台南市	51	377,623	13.51	10.88	12.94	28	377,294	7.42	5.65	6.82		
高雄市	73	759,006	9.62	7.98	9.15	58	753,671	7.70	6.61	7.69		
台北市	145	1,286,303	11.27	7.20	8.31	94	1,336,169	7.04	4.82	5.51		
金門縣	3	33,962	8.83	5.20	6.52	4	30,494	13.12	9.77	10.69		
連江縣	-	5,421	-	-	-	-	3,938	-	-	-		
新竹市	23	195,542	11.76	10.15	11.46	13	191,408	6.79	6.10	6.76		
嘉義市	9	135,027	6.67	4.28	5.87	16	135,314	11.82	9.18	9.94		
北部	442	5,267,478	8.39	6.59	7.51	348	5,185,584	6.71	5.42	6.20		
中部	264	2,631,852	10.03	8.19	9.46	208	2,508,427	8.29	5.92	6.94		
南部	450	3,291,903	13.67	10.17	11.88	370	3,140,541	11.78	8.21	9.64		
東部	36	310,969	11.58	7.64	8.58	35	278,553	12.56	8.62	9.82		
金馬地區	3	39,383	7.62	4.51	5.68	4	34,432	11.62	8.59	9.42		
院轄市	218	2,045,309	10.66	7.47	8.58	152	2,089,840	7.27	5.39	6.18		
省轄市	139	1,410,177	9.86	8.15	9.39	95	1,415,660	6.71	5.43	6.35		
縣轄市	269	3,274,895	8.21	7.05	8.12	216	3,236,950	6.67	6.23	7.13		
鎮	178	1,716,803	10.37	7.50	8.79	181	1,610,921	11.24	7.46	8.70		
鄉	378	2,986,701	12.66	9.17	10.51	312	2,702,771	11.54	7.20	8.46		
山地鄉	13	107,700	12.07	11.78	13.22	9	91,395	9.85	7.60	8.95		
總計	1,195	11,541,585	10.35	8.00	9.21	965	11,147,537	8.66	6.49	7.54		

表三 台灣癌症申報發生人數按地區、原發部位及性別分類，民國 93 年（續）

GEOGRAPHIC VARIATION OF CRUDE AND AGE-STANDARDIZED CANCER INCIDENCE RATE, 2004 (CONTINUED)

皮膚，惡性黑色素瘤 C44 M-87203 - M-87903

地區	性別		男			女				
	申報數	人口數	每 10 萬人 口粗發生率	每 10 萬人 口年齡標準 化發生率 ¹	每 10 萬人 口年齡標準 化發生率 ²	申報數	人口數	每 10 萬人 口粗發生率	每 10 萬人 口年齡標準 化發生率 ¹	每 10 萬人 口年齡標準 化發生率 ²
台北縣	12	1,864,229	0.64	0.54	0.66	10	1,843,870	0.54	0.51	0.57
宜蘭縣	4	238,153	1.68	1.64	1.81	1	224,133	0.45	0.33	0.33
桃園縣	9	945,959	0.95	0.77	0.83	10	907,070	1.10	1.10	1.12
新竹縣	1	243,345	0.41	0.31	0.37	1	223,901	0.45	0.48	0.45
苗栗縣	2	293,975	0.68	0.68	0.79	2	266,668	0.75	0.33	0.44
台中縣	6	780,688	0.77	0.77	0.85	6	746,352	0.80	0.75	0.82
彰化縣	7	680,785	1.03	0.90	0.98	5	635,977	0.79	0.63	0.66
南投縣	1	280,187	0.36	0.28	0.28	3	258,226	1.16	0.88	0.93
雲林縣	5	388,179	1.29	0.84	0.98	5	348,593	1.43	1.00	1.10
嘉義縣	3	293,894	1.02	0.77	0.89	1	264,009	0.38	0.23	0.23
台南縣	4	569,680	0.70	0.44	0.51	6	535,994	1.12	0.73	0.82
高雄縣	3	641,236	0.47	0.39	0.42	10	597,689	1.67	1.49	1.48
屏東縣	3	467,815	0.64	0.54	0.57	3	432,384	0.69	0.52	0.54
台東縣	-	127,820	-	-	-	-	112,553	-	-	-
花蓮縣	4	183,149	2.18	1.99	2.00	3	166,000	1.81	1.13	1.36
澎湖縣	-	47,622	-	-	-	-	44,186	-	-	-
基隆市	2	199,972	1.00	0.89	0.96	1	192,365	0.52	0.36	0.39
台中市	5	502,013	1.00	0.94	1.02	-	519,279	-	-	-
台南市	4	377,623	1.06	0.74	1.00	-	377,294	-	-	-
高雄市	6	759,006	0.79	0.65	0.75	4	753,671	0.53	0.47	0.50
台北市	7	1,286,303	0.54	0.39	0.45	8	1,336,169	0.60	0.51	0.52
金門縣	2	33,962	5.89	3.97	4.32	-	30,494	-	-	-
連江縣	-	5,421	-	-	-	-	3,938	-	-	-
新竹市	-	195,542	-	-	-	-	191,408	-	-	-
嘉義市	-	135,027	-	-	-	3	135,314	2.22	1.68	1.78
北部	37	5,267,478	0.70	0.57	0.65	33	5,185,584	0.64	0.57	0.60
中部	24	2,631,852	0.91	0.78	0.87	19	2,508,427	0.76	0.63	0.68
南部	23	3,291,903	0.70	0.53	0.61	27	3,140,541	0.86	0.69	0.72
東部	4	310,969	1.29	1.17	1.17	3	278,553	1.08	0.64	0.78
金馬地區	2	39,383	5.08	3.43	3.73	-	34,432	-	-	-
院轄市	13	2,045,309	0.64	0.45	0.52	12	2,089,840	0.57	0.51	0.52
省轄市	11	1,410,177	0.78	0.62	0.73	4	1,415,660	0.28	0.23	0.25
縣轄市	21	3,274,895	0.64	0.57	0.65	23	3,236,950	0.71	0.71	0.76
鎮	15	1,716,803	0.87	0.68	0.74	12	1,610,921	0.74	0.58	0.64
鄉	29	2,986,701	0.97	0.75	0.84	29	2,702,771	1.07	0.83	0.88
山地鄉	1	107,700	0.93	1.07	1.07	2	91,395	2.19	1.97	2.05
總計	90	11,541,585	0.78	0.63	0.71	82	11,147,537	0.74	0.62	0.66

表三 台灣癌症申報發生人數按地區、原發部位及性別分類，民國 93 年（續）

GEOGRAPHIC VARIATION OF CRUDE AND AGE-STANDARDIZED CANCER INCIDENCE RATE, 2004 (CONTINUED)

皮膚，非惡性黑色素瘤 C44（M-87203 - M-87903 除外）

地區	性別		男					女				
	申報數	人口數	每 10 萬人 □粗發生率	每 10 萬人 □年齡標準 化發生率 ¹	每 10 萬人 □年齡標準 化發生率 ²	申報數	人口數	每 10 萬人 □粗發生率	每 10 萬人 □年齡標準 化發生率 ¹	每 10 萬人 □年齡標準 化發生率 ²		
台北縣	120	1,864,229	6.44	5.90	6.67	102	1,843,870	5.53	5.00	5.77		
宜蘭縣	25	238,153	10.50	7.18	8.12	33	224,133	14.72	10.16	11.85		
桃園縣	48	945,959	5.07	4.26	4.85	33	907,070	3.64	3.68	4.15		
新竹縣	14	243,345	5.75	3.98	4.58	14	223,901	6.25	4.43	5.15		
苗栗縣	27	293,975	9.18	6.20	6.94	23	266,668	8.62	5.02	6.10		
台中縣	60	780,688	7.69	6.77	7.77	40	746,352	5.36	4.44	5.31		
彰化縣	71	680,785	10.43	8.12	9.70	42	635,977	6.60	4.59	5.14		
南投縣	21	280,187	7.49	5.23	6.15	31	258,226	12.00	7.02	8.46		
雲林縣	49	388,179	12.62	9.17	10.63	50	348,593	14.34	7.40	8.77		
嘉義縣	39	293,894	13.27	8.57	9.82	40	264,009	15.15	7.27	8.78		
台南縣	91	569,680	15.97	11.21	13.14	77	535,994	14.37	8.82	10.14		
高雄縣	95	641,236	14.82	11.28	13.14	58	597,689	9.70	7.27	8.81		
屏東縣	72	467,815	15.39	10.48	12.48	63	432,384	14.57	8.80	10.82		
台東縣	11	127,820	8.61	5.61	6.39	8	112,553	7.11	4.98	5.52		
花蓮縣	21	183,149	11.47	7.11	8.15	24	166,000	14.46	10.18	11.65		
澎湖縣	7	47,622	14.70	10.34	11.05	10	44,186	22.63	10.82	12.38		
基隆市	10	199,972	5.00	3.82	4.24	11	192,365	5.72	4.33	4.86		
台中市	39	502,013	7.77	7.07	7.85	26	519,279	5.01	4.23	5.35		
台南市	47	377,623	12.45	10.14	11.93	28	377,294	7.42	5.65	6.82		
高雄市	67	759,006	8.83	7.33	8.40	54	753,671	7.16	6.14	7.18		
台北市	138	1,286,303	10.73	6.81	7.87	86	1,336,169	6.44	4.31	4.99		
金門縣	1	33,962	2.94	1.22	2.20	4	30,494	13.12	9.77	10.69		
連江縣	-	5,421	-	-	-	-	3,938	-	-	-		
新竹市	23	195,542	11.76	10.15	11.46	13	191,408	6.79	6.10	6.76		
嘉義市	9	135,027	6.67	4.28	5.87	13	135,314	9.61	7.50	8.16		
北部	405	5,267,478	7.69	6.02	6.86	315	5,185,584	6.07	4.85	5.59		
中部	240	2,631,852	9.12	7.41	8.59	189	2,508,427	7.53	5.28	6.26		
南部	427	3,291,903	12.97	9.64	11.26	343	3,140,541	10.92	7.52	8.92		
東部	32	310,969	10.29	6.48	7.41	32	278,553	11.49	7.98	9.05		
金馬地區	1	39,383	2.54	1.08	1.95	4	34,432	11.62	8.59	9.42		
院轄市	205	2,045,309	10.02	7.02	8.06	140	2,089,840	6.70	4.88	5.66		
省轄市	128	1,410,177	9.08	7.52	8.66	91	1,415,660	6.43	5.20	6.10		
縣轄市	248	3,274,895	7.57	6.48	7.47	193	3,236,950	5.96	5.52	6.37		
鎮	163	1,716,803	9.49	6.82	8.06	169	1,610,921	10.49	6.87	8.06		
鄉	349	2,986,701	11.69	8.42	9.67	283	2,702,771	10.47	6.38	7.59		
山地鄉	12	107,700	11.14	10.71	12.15	7	91,395	7.66	5.63	6.91		
總計	1,105	11,541,585	9.57	7.37	8.50	883	11,147,537	7.92	5.87	6.88		

表三 台灣癌症申報發生人數按地區、原發部位及性別分類，民國 93 年（續）

GEOGRAPHIC VARIATION OF CRUDE AND AGE-STANDARDIZED CANCER INCIDENCE RATE, 2004 (CONTINUED)

女性乳房 C50；男性乳房 C50

地區	女性乳房					男性乳房				
	申報數	人口數	每 10 萬人 口粗發生率	每 10 萬人 口年齡標準 化發生率 ¹	每 10 萬人 口年齡標準 化發生率 ²	申報數	人口數	每 10 萬人 口粗發生率	每 10 萬人 口年齡標準 化發生率 ¹	每 10 萬人 口年齡標準 化發生率 ²
台北縣	1,067	1,843,870	57.87	46.29	50.35	8	1,864,229	0.43	0.41	0.42
宜蘭縣	124	224,133	55.32	44.50	47.69	3	238,153	1.26	0.69	0.89
桃園縣	418	907,070	46.08	39.57	42.88	2	945,959	0.21	0.09	0.15
新竹縣	108	223,901	48.24	40.98	44.08	1	243,345	0.41	0.18	0.26
苗栗縣	113	266,668	42.37	34.78	37.73	-	293,975	-	-	-
台中縣	377	746,352	50.51	43.54	47.16	-	780,688	-	-	-
彰化縣	296	635,977	46.54	39.03	42.25	2	680,785	0.29	0.23	0.26
南投縣	133	258,226	51.51	40.36	43.86	1	280,187	0.36	0.34	0.34
雲林縣	160	348,593	45.90	37.02	39.92	2	388,179	0.52	0.34	0.35
嘉義縣	133	264,009	50.38	40.07	42.97	2	293,894	0.68	0.27	0.40
台南縣	262	535,994	48.88	38.48	41.24	3	569,680	0.53	0.39	0.43
高雄縣	283	597,689	47.35	36.76	39.89	3	641,236	0.47	0.36	0.41
屏東縣	222	432,384	51.34	39.65	43.11	3	467,815	0.64	0.55	0.58
台東縣	46	112,553	40.87	31.58	34.92	-	127,820	-	-	-
花蓮縣	90	166,000	54.22	41.67	45.47	2	183,149	1.09	0.54	0.66
澎湖縣	29	44,186	65.63	45.92	51.07	1	47,622	2.10	1.01	1.11
基隆市	115	192,365	59.78	46.54	49.30	2	199,972	1.00	0.89	0.99
台中市	297	519,279	57.19	48.43	52.26	1	502,013	0.20	0.16	0.16
台南市	220	377,294	58.31	45.97	49.32	3	377,623	0.79	0.83	0.80
高雄市	460	753,671	61.03	47.07	51.01	1	759,006	0.13	0.07	0.12
台北市	1,030	1,336,169	77.09	54.91	59.29	6	1,286,303	0.47	0.21	0.28
金門縣	16	30,494	52.47	40.40	45.36	-	33,962	-	-	-
連江縣	1	3,938	25.39	16.26	16.26	-	5,421	-	-	-
新竹市	96	191,408	50.15	42.25	45.14	2	195,542	1.02	1.32	1.32
嘉義市	77	135,314	56.90	45.61	48.88	-	135,027	-	-	-
北部	3,071	5,185,584	59.22	46.61	50.38	24	5,267,478	0.46	0.34	0.40
中部	1,263	2,508,427	50.35	41.66	45.06	6	2,631,852	0.23	0.19	0.20
南部	1,686	3,140,541	53.69	41.54	44.82	16	3,291,903	0.49	0.37	0.42
東部	136	278,553	48.82	37.57	41.19	2	310,969	0.64	0.32	0.39
金馬地區	17	34,432	49.37	37.75	42.12	-	39,383	-	-	-
院轄市	1,490	2,089,840	71.30	52.24	56.46	7	2,045,309	0.34	0.16	0.23
省轄市	805	1,415,660	56.86	46.29	49.64	8	1,410,177	0.57	0.60	0.60
縣轄市	1,804	3,236,950	55.73	45.31	49.32	14	3,274,895	0.43	0.37	0.41
鎮	785	1,610,921	48.73	39.52	42.66	5	1,716,803	0.29	0.22	0.25
鄉	1,258	2,702,771	46.54	37.76	40.79	14	2,986,701	0.47	0.33	0.38
山地鄉	31	91,395	33.92	29.29	31.89	-	107,700	-	-	-
總計*	6,176	11,147,537	55.40	43.75	47.29	48	11,541,585	0.42	0.32	0.36

總計：其中包含 3 名女性戶籍地不詳者。

表三 台灣癌症申報發生人數按地區、原發部位及性別分類，民國 93 年（續）

GEOGRAPHIC VARIATION OF CRUDE AND AGE-STANDARDIZED CANCER INCIDENCE RATE, 2004(CONTINUED)

子宮，未明示部位 C55；子宮頸 C53

性別 地區	子宮，未明示部位					子宮頸				
	申報數	人口數	每 10 萬人 口粗發生率	每 10 萬人 口年齡標準 化發生率 ¹	每 10 萬人 口年齡標準 化發生率 ²	申報數	人口數	每 10 萬人 口粗發生率	每 10 萬人 口年齡標準 化發生率 ¹	每 10 萬人 口年齡標準 化發生率 ²
台北縣	3	1,843,870	0.16	0.14	0.16	360	1,843,870	19.52	16.19	17.91
宜蘭縣	-	224,133	-	-	-	62	224,133	27.66	19.03	21.42
桃園縣	-	907,070	-	-	-	161	907,070	17.75	15.37	16.98
新竹縣	-	223,901	-	-	-	54	223,901	24.12	19.78	21.77
苗栗縣	-	266,668	-	-	-	71	266,668	26.62	20.85	22.86
台中縣	-	746,352	-	-	-	158	746,352	21.17	17.34	19.53
彰化縣	-	635,977	-	-	-	160	635,977	25.16	19.01	21.03
南投縣	-	258,226	-	-	-	66	258,226	25.56	19.33	21.43
雲林縣	-	348,593	-	-	-	93	348,593	26.68	18.87	20.74
嘉義縣	-	264,009	-	-	-	52	264,009	19.70	13.24	14.91
台南縣	-	535,994	-	-	-	126	535,994	23.51	17.06	18.52
高雄縣	2	597,689	0.33	0.27	0.30	119	597,689	19.91	15.31	17.02
屏東縣	-	432,384	-	-	-	114	432,384	26.37	18.84	21.35
台東縣	-	112,553	-	-	-	32	112,553	28.43	20.06	21.90
花蓮縣	-	166,000	-	-	-	46	166,000	27.71	21.35	23.51
澎湖縣	-	44,186	-	-	-	2	44,186	4.53	3.88	4.55
基隆市	-	192,365	-	-	-	39	192,365	20.27	14.89	16.70
台中市	-	519,279	-	-	-	92	519,279	17.72	14.64	16.52
台南市	-	377,294	-	-	-	64	377,294	16.96	13.74	14.76
高雄市	-	753,671	-	-	-	129	753,671	17.12	13.52	14.89
台北市	1	1,336,169	0.07	0.05	0.05	220	1,336,169	16.46	11.62	12.71
金門縣	-	30,494	-	-	-	8	30,494	26.23	20.53	21.90
連江縣	-	3,938	-	-	-	-	3,938	-	-	-
新竹市	-	191,408	-	-	-	42	191,408	21.94	18.00	20.01
嘉義市	-	135,314	-	-	-	22	135,314	16.26	12.42	13.84
北部	4	5,185,584	0.08	0.06	0.07	1,009	5,185,584	19.46	15.28	16.85
中部	-	2,508,427	-	-	-	569	2,508,427	22.68	17.71	19.71
南部	2	3,140,541	0.06	0.05	0.06	628	3,140,541	20.00	14.97	16.56
東部	-	278,553	-	-	-	78	278,553	28.00	20.94	22.99
金馬地區	-	34,432	-	-	-	8	34,432	23.23	18.00	19.21
院轄市	1	2,089,840	0.05	0.03	0.03	349	2,089,840	16.70	12.25	13.42
省轄市	-	1,415,660	-	-	-	259	1,415,660	18.30	14.65	16.25
縣轄市	4	3,236,950	0.12	0.11	0.12	598	3,236,950	18.47	15.39	17.06
鎮	1	1,610,921	0.06	0.05	0.06	400	1,610,921	24.83	18.85	21.03
鄉	-	2,702,771	-	-	-	663	2,702,771	24.53	18.23	20.09
山地鄉	-	91,395	-	-	-	23	91,395	25.17	20.90	23.08
總計	6	11,147,537	0.05	0.04	0.05	2,292	11,147,537	20.56	15.85	17.53

表三 台灣癌症申報發生人數按地區、原發部位及性別分類，民國 93 年（續）

GEOGRAPHIC VARIATION OF CRUDE AND AGE-STANDARDIZED CANCER INCIDENCE RATE, 2004(CONTINUED)

子宮體 C54；卵巢、輸卵管及寬韌帶 C56，C57.0 - C57.4

地區	性別	子宮體				卵巢、輸卵管及寬韌帶					
		申報數	人口數	每 10 萬人 口粗發生率	每 10 萬人 口年齡標準 化發生率 ¹	每 10 萬人 口年齡標準 化發生率 ²	申報數	人口數	每 10 萬人 口粗發生率	每 10 萬人 口年齡標準 化發生率 ¹	每 10 萬人 口年齡標準 化發生率 ²
台北縣		135	1,843,870	7.32	5.95	6.46	137	1,843,870	7.43	6.47	6.92
宜蘭縣		18	224,133	8.03	6.35	6.89	17	224,133	7.58	5.28	6.01
桃園縣		63	907,070	6.95	6.24	6.67	50	907,070	5.51	5.13	5.54
新竹縣		15	223,901	6.70	5.63	6.46	12	223,901	5.36	4.67	4.93
苗栗縣		29	266,668	10.87	9.21	9.96	18	266,668	6.75	4.84	5.43
台中縣		48	746,352	6.43	5.51	5.87	46	746,352	6.16	5.32	5.73
彰化縣		46	635,977	7.23	5.98	6.45	42	635,977	6.60	5.55	6.01
南投縣		18	258,226	6.97	5.52	6.05	14	258,226	5.42	4.08	4.53
雲林縣		32	348,593	9.18	6.96	7.60	27	348,593	7.75	5.99	6.44
嘉義縣		17	264,009	6.44	4.88	5.28	24	264,009	9.09	7.06	7.71
台南縣		39	535,994	7.28	5.58	6.13	48	535,994	8.96	6.85	7.49
高雄縣		45	597,689	7.53	5.85	6.45	36	597,689	6.02	4.96	5.35
屏東縣		34	432,384	7.86	6.35	6.85	25	432,384	5.78	4.69	5.06
台東縣		9	112,553	8.00	5.55	6.20	9	112,553	8.00	6.90	7.00
花蓮縣		18	166,000	10.84	8.57	9.33	12	166,000	7.23	6.03	6.56
澎湖縣		1	44,186	2.26	1.91	2.10	2	44,186	4.53	3.83	4.40
基隆市		19	192,365	9.88	7.21	7.80	22	192,365	11.44	8.48	9.37
台中市		27	519,279	5.20	4.21	4.50	41	519,279	7.90	6.40	6.94
台南市		27	377,294	7.16	5.84	6.27	28	377,294	7.42	6.13	6.58
高雄市		59	753,671	7.83	5.80	6.28	57	753,671	7.56	5.88	6.47
台北市		142	1,336,169	10.63	7.51	8.04	142	1,336,169	10.63	7.54	8.21
金門縣		4	30,494	13.12	10.98	10.91	-	30,494	-	-	-
連江縣		-	3,938	-	-	-	-	3,938	-	-	-
新竹市		22	191,408	11.49	9.41	10.18	19	191,408	9.93	8.75	9.36
嘉義市		10	135,314	7.39	5.80	6.33	13	135,314	9.61	7.82	8.67
北部		443	5,185,584	8.54	6.79	7.34	417	5,185,584	8.04	6.54	7.09
中部		171	2,508,427	6.82	5.66	6.11	170	2,508,427	6.78	5.63	6.10
南部		232	3,140,541	7.39	5.75	6.26	233	3,140,541	7.42	5.83	6.35
東部		27	278,553	9.69	7.39	8.12	21	278,553	7.54	6.36	6.70
金馬地區		4	34,432	11.62	10.01	9.94	-	34,432	-	-	-
院轄市		201	2,089,840	9.62	6.97	7.50	199	2,089,840	9.52	6.96	7.60
省轄市		105	1,415,660	7.42	5.97	6.43	123	1,415,660	8.69	7.17	7.80
縣轄市		256	3,236,950	7.91	6.53	7.10	213	3,236,950	6.58	5.56	6.02
鎮		127	1,610,921	7.88	6.44	6.92	108	1,610,921	6.70	5.65	6.06
鄉		184	2,702,771	6.81	5.54	6.06	193	2,702,771	7.14	5.56	6.03
山地鄉		4	91,395	4.38	4.07	4.14	5	91,395	5.47	4.77	4.85
總計		877	11,147,537	7.87	6.25	6.76	841	11,147,537	7.54	6.09	6.60

表三 台灣癌症申報發生人數按地區、原發部位及性別分類，民國 93 年（續）

GEOGRAPHIC VARIATION OF CRUDE AND AGE-STANDARDIZED CANCER INCIDENCE RATE, 2004(CONTINUED)

陰道、外陰部及其他未詳細說明之女性生殖器官 C51 - C52, C57.7 - C57.9 ; 攝護腺 C61

性別 地區	陰道、外陰部及其他未詳細說明之女性生殖器官					攝護腺				
	申報數	人口數	每 10 萬人 口粗發生率	每 10 萬人 口年齡標準 化發生率 ¹	每 10 萬人 口年齡標準 化發生率 ²	申報數	人口數	每 10 萬人 口粗發生率	每 10 萬人 口年齡標準 化發生率 ¹	每 10 萬人 口年齡標準 化發生率 ²
台北縣	16	1,843,870	0.87	0.79	0.87	351	1,864,229	18.83	17.28	20.68
宜蘭縣	2	224,133	0.89	0.69	0.69	64	238,153	26.87	17.15	20.04
桃園縣	12	907,070	1.32	1.10	1.38	182	945,959	19.24	15.38	18.03
新竹縣	1	223,901	0.45	0.37	0.37	47	243,345	19.31	12.92	15.37
苗栗縣	4	266,668	1.50	0.75	0.96	76	293,975	25.85	15.88	18.82
台中縣	8	746,352	1.07	0.95	1.10	157	780,688	20.11	17.04	20.45
彰化縣	5	635,977	0.79	0.62	0.68	166	680,785	24.38	17.64	21.08
南投縣	2	258,226	0.77	0.45	0.55	58	280,187	20.70	13.88	16.02
雲林縣	4	348,593	1.15	1.03	1.12	76	388,179	19.58	12.11	14.79
嘉義縣	2	264,009	0.76	0.47	0.53	74	293,894	25.18	13.99	17.10
台南縣	9	535,994	1.68	1.12	1.22	130	569,680	22.82	15.00	17.83
高雄縣	3	597,689	0.50	0.37	0.45	158	641,236	24.64	17.70	21.41
屏東縣	6	432,384	1.39	0.86	1.07	97	467,815	20.73	13.42	16.34
台東縣	-	112,553	-	-	-	25	127,820	19.56	10.81	13.30
花蓮縣	3	166,000	1.81	1.05	1.33	47	183,149	25.66	14.27	17.26
澎湖縣	-	44,186	-	-	-	16	47,622	33.60	14.71	18.40
基隆市	2	192,365	1.04	0.75	0.88	57	199,972	28.50	19.79	23.78
台中市	5	519,279	0.96	0.67	0.73	120	502,013	23.90	22.69	26.43
台南市	1	377,294	0.27	0.16	0.24	68	377,623	18.01	14.00	17.48
高雄市	12	753,671	1.59	1.30	1.46	187	759,006	24.64	19.30	23.06
台北市	15	1,336,169	1.12	0.78	0.85	447	1,286,303	34.75	20.35	24.19
金門縣	-	30,494	-	-	-	7	33,962	20.61	11.74	13.67
連江縣	-	3,938	-	-	-	-	5,421	-	-	-
新竹市	3	191,408	1.57	1.31	1.41	32	195,542	16.36	12.89	14.97
嘉義市	1	135,314	0.74	0.39	0.58	18	135,027	13.33	9.19	11.32
北部	55	5,185,584	1.06	0.83	0.94	1,256	5,267,478	23.84	17.52	20.80
中部	24	2,508,427	0.96	0.73	0.82	577	2,631,852	21.92	16.74	19.93
南部	34	3,140,541	1.08	0.76	0.88	748	3,291,903	22.72	15.71	19.00
東部	3	278,553	1.08	0.60	0.75	72	310,969	23.15	12.84	15.63
金馬地區	-	34,432	-	-	-	7	39,383	17.77	10.58	12.30
院轄市	27	2,089,840	1.29	0.94	1.04	634	2,045,309	31.00	20.03	23.85
省轄市	12	1,415,660	0.85	0.62	0.72	295	1,410,177	20.92	16.94	20.23
縣轄市	31	3,236,950	0.96	0.90	1.02	655	3,274,895	20.00	17.04	20.35
鎮	20	1,610,921	1.24	0.91	1.02	378	1,716,803	22.02	14.66	17.79
鄉	25	2,702,771	0.92	0.59	0.70	685	2,986,701	22.94	15.09	17.91
山地鄉	1	91,395	1.09	0.94	0.94	13	107,700	12.07	11.89	13.12
總計	116	11,147,537	1.04	0.78	0.89	2,660	11,541,585	23.05	16.59	19.82

表三 台灣癌症申報發生人數按地區、原發部位及性別分類，民國 93 年（續）

GEOGRAPHIC VARIATION OF CRUDE AND AGE-STANDARDIZED CANCER INCIDENCE RATE, 2004(CONTINUED)

睪丸 C62；陰莖及其他男性生殖器官 C60，C63

地區	性別	睪丸					陰莖及其他男性生殖器官				
		申報數	人口數	每 10 萬人 口粗發生率	每 10 萬人 口年齡標準 化發生率 ¹	每 10 萬人 口年齡標準 化發生率 ²	申報數	人口數	每 10 萬人 口粗發生率	每 10 萬人 口年齡標準 化發生率 ¹	每 10 萬人 口年齡標準 化發生率 ²
台北縣		33	1,864,229	1.77	1.50	1.59	19	1,864,229	1.02	0.80	0.98
宜蘭縣		3	238,153	1.26	1.14	1.15	1	238,153	0.42	0.33	0.33
桃園縣		13	945,959	1.37	1.42	1.41	5	945,959	0.53	0.54	0.59
新竹縣		2	243,345	0.82	0.85	0.85	1	243,345	0.41	0.37	0.37
苗栗縣		3	293,975	1.02	0.85	1.00	-	293,975	-	-	-
台中縣		11	780,688	1.41	1.37	1.36	8	780,688	1.02	0.83	0.97
彰化縣		3	680,785	0.44	0.42	0.43	8	680,785	1.18	0.90	0.96
南投縣		-	280,187	-	-	-	1	280,187	0.36	0.22	0.24
雲林縣		3	388,179	0.77	0.69	0.72	4	388,179	1.03	0.65	0.76
嘉義縣		7	293,894	2.38	2.72	2.56	4	293,894	1.36	0.69	0.89
台南縣		9	569,680	1.58	1.17	1.28	2	569,680	0.35	0.24	0.27
高雄縣		6	641,236	0.94	0.91	0.90	3	641,236	0.47	0.43	0.47
屏東縣		1	467,815	0.21	0.29	0.27	7	467,815	1.50	1.01	1.17
台東縣		1	127,820	0.78	0.77	0.79	2	127,820	1.56	0.49	0.81
花蓮縣		3	183,149	1.64	2.91	2.28	1	183,149	0.55	0.18	0.27
澎湖縣		1	47,622	2.10	0.67	1.00	-	47,622	-	-	-
基隆市		2	199,972	1.00	0.85	0.94	1	199,972	0.50	0.19	0.34
台中市		5	502,013	1.00	0.82	0.90	3	502,013	0.60	0.32	0.50
台南市		2	377,623	0.53	0.48	0.48	2	377,623	0.53	0.27	0.44
高雄市		7	759,006	0.92	0.76	0.84	3	759,006	0.40	0.27	0.32
台北市		13	1,286,303	1.01	0.85	0.89	11	1,286,303	0.86	0.62	0.69
金門縣		1	33,962	2.94	3.75	3.54	-	33,962	-	-	-
連江縣		-	5,421	-	-	-	-	5,421	-	-	-
新竹市		1	195,542	0.51	0.51	0.52	-	195,542	-	-	-
嘉義市		1	135,027	0.74	0.80	0.77	1	135,027	0.74	0.80	0.77
北部		70	5,267,478	1.33	1.21	1.26	38	5,267,478	0.72	0.55	0.64
中部		22	2,631,852	0.84	0.78	0.80	24	2,631,852	0.91	0.67	0.78
南部		34	3,291,903	1.03	0.95	0.97	22	3,291,903	0.67	0.48	0.56
東部		4	310,969	1.29	2.00	1.65	3	310,969	0.96	0.31	0.49
金馬地區		1	39,383	2.54	3.34	3.15	-	39,383	-	-	-
院轄市		20	2,045,309	0.98	0.82	0.87	14	2,045,309	0.68	0.49	0.56
省轄市		11	1,410,177	0.78	0.70	0.74	7	1,410,177	0.50	0.28	0.41
縣轄市		48	3,274,895	1.47	1.35	1.39	25	3,274,895	0.76	0.62	0.72
鎮		16	1,716,803	0.93	0.82	0.87	12	1,716,803	0.70	0.41	0.52
鄉		36	2,986,701	1.21	1.25	1.21	28	2,986,701	0.94	0.66	0.75
山地鄉		-	107,700	-	-	-	1	107,700	0.93	0.61	0.74
總計		131	11,541,585	1.14	1.06	1.08	87	11,541,585	0.75	0.54	0.64

表三 台灣癌症申報發生人數按地區、原發部位及性別分類，民國 93 年（續）

GEOGRAPHIC VARIATION OF CRUDE AND AGE-STANDARDIZED CANCER INCIDENCE RATE, 2004(CONTINUED)

膀胱 C67

地區	性別		男					女				
	申報數	人口數	每 10 萬人 口粗發生率	每 10 萬人 口年齡標準 化發生率 ¹	每 10 萬人 口年齡標準 化發生率 ²	申報數	人口數	每 10 萬人 口粗發生率	每 10 萬人 口年齡標準 化發生率 ¹	每 10 萬人 口年齡標準 化發生率 ²		
台北縣	162	1,864,229	8.69	8.25	9.39	51	1,843,870	2.77	2.72	3.12		
宜蘭縣	22	238,153	9.24	6.54	7.20	8	224,133	3.57	2.54	2.68		
桃園縣	85	945,959	8.99	7.69	8.67	30	907,070	3.31	3.14	3.80		
新竹縣	29	243,345	11.92	7.63	9.40	9	223,901	4.02	2.69	3.23		
苗栗縣	36	293,975	12.25	8.21	9.61	19	266,668	7.12	4.41	5.16		
台中縣	80	780,688	10.25	9.27	10.57	20	746,352	2.68	2.55	2.81		
彰化縣	72	680,785	10.58	8.75	9.71	25	635,977	3.93	2.75	3.05		
南投縣	32	280,187	11.42	7.80	8.88	15	258,226	5.81	3.39	4.10		
雲林縣	54	388,179	13.91	8.69	10.41	15	348,593	4.30	2.09	2.47		
嘉義縣	62	293,894	21.10	13.12	15.02	21	264,009	7.95	3.95	4.60		
台南縣	98	569,680	17.20	12.83	14.43	52	535,994	9.70	6.41	7.24		
高雄縣	100	641,236	15.59	12.33	14.04	42	597,689	7.03	5.73	6.22		
屏東縣	53	467,815	11.33	8.28	9.31	31	432,384	7.17	4.55	5.39		
台東縣	22	127,820	17.21	10.54	11.97	2	112,553	1.78	1.30	1.30		
花蓮縣	24	183,149	13.10	7.22	8.69	5	166,000	3.01	2.43	2.51		
澎湖縣	12	47,622	25.20	15.31	17.48	-	44,186	-	-	-		
基隆市	35	199,972	17.50	12.42	14.70	6	192,365	3.12	2.27	2.67		
台中市	49	502,013	9.76	9.42	10.63	23	519,279	4.43	4.60	5.04		
台南市	54	377,623	14.30	12.05	14.08	23	377,294	6.10	4.69	5.54		
高雄市	121	759,006	15.94	12.82	14.56	56	753,671	7.43	6.40	7.22		
台北市	150	1,286,303	11.66	7.51	8.56	61	1,336,169	4.57	3.05	3.48		
金門縣	4	33,962	11.78	7.46	8.15	1	30,494	3.28	1.09	1.63		
連江縣	-	5,421	-	-	-	-	3,938	-	-	-		
新竹市	18	195,542	9.21	6.01	7.44	3	191,408	1.57	1.13	1.50		
嘉義市	6	135,027	4.44	3.60	4.00	6	135,314	4.43	3.23	3.82		
北部	537	5,267,478	10.19	7.91	9.07	187	5,185,584	3.61	2.84	3.30		
中部	287	2,631,852	10.90	8.83	10.08	98	2,508,427	3.91	2.96	3.34		
南部	506	3,291,903	15.37	11.67	13.28	231	3,140,541	7.36	5.33	6.05		
東部	46	310,969	14.79	8.56	10.01	7	278,553	2.51	1.96	2.01		
金馬地區	4	39,383	10.16	6.56	7.16	1	34,432	2.90	1.00	1.50		
院轄市	271	2,045,309	13.25	9.28	10.55	117	2,089,840	5.60	4.10	4.63		
省轄市	162	1,410,177	11.49	9.53	11.09	61	1,415,660	4.31	3.62	4.16		
縣轄市	308	3,274,895	9.40	8.68	9.74	107	3,236,950	3.31	3.23	3.66		
鎮	224	1,716,803	13.05	9.74	11.17	94	1,610,921	5.84	4.02	4.61		
鄉	404	2,986,701	13.53	9.54	11.00	143	2,702,771	5.29	3.46	3.97		
山地鄉	11	107,700	10.21	9.08	10.15	2	91,395	2.19	2.13	2.20		
總計	1,380	11,541,585	11.96	9.28	10.59	524	11,147,537	4.70	3.59	4.10		

表三 台灣癌症申報發生人數按地區、原發部位及性別分類，民國 93 年（續）

GEOGRAPHIC VARIATION OF CRUDE AND AGE-STANDARDIZED CANCER INCIDENCE RATE, 2004(CONTINUED)

腎 C64

地區	性別		男			女				
	申報數	人口數	每 10 萬人 口粗發生率	每 10 萬人 口年齡標準 化發生率 ¹	每 10 萬人 口年齡標準 化發生率 ²	申報數	人口數	每 10 萬人 口粗發生率	每 10 萬人 口年齡標準 化發生率 ¹	每 10 萬人 口年齡標準 化發生率 ²
台北縣	58	1,864,229	3.11	2.75	3.08	34	1,843,870	1.84	1.83	1.96
宜蘭縣	10	238,153	4.20	3.27	3.58	8	224,133	3.57	2.83	3.21
桃園縣	29	945,959	3.07	2.90	3.16	18	907,070	1.98	1.99	2.11
新竹縣	9	243,345	3.70	2.79	3.02	4	223,901	1.79	1.36	1.59
苗栗縣	11	293,975	3.74	3.12	3.40	4	266,668	1.50	1.29	1.40
台中縣	25	780,688	3.20	2.86	3.21	8	746,352	1.07	0.81	1.01
彰化縣	20	680,785	2.94	2.50	2.72	6	635,977	0.94	0.74	0.78
南投縣	8	280,187	2.86	1.91	2.25	7	258,226	2.71	1.40	1.85
雲林縣	12	388,179	3.09	2.50	2.56	10	348,593	2.87	1.84	1.99
嘉義縣	11	293,894	3.74	2.82	3.07	9	264,009	3.41	2.15	2.47
台南縣	16	569,680	2.81	1.93	2.21	9	535,994	1.68	1.18	1.28
高雄縣	25	641,236	3.90	3.01	3.35	10	597,689	1.67	1.31	1.45
屏東縣	7	467,815	1.50	1.12	1.23	5	432,384	1.16	0.74	0.82
台東縣	2	127,820	1.56	0.86	1.05	1	112,553	0.89	0.80	0.74
花蓮縣	6	183,149	3.28	1.89	2.22	2	166,000	1.20	0.94	1.07
澎湖縣	4	47,622	8.40	5.29	5.63	2	44,186	4.53	3.49	3.79
基隆市	6	199,972	3.00	2.28	2.54	5	192,365	2.60	2.06	2.30
台中市	15	502,013	2.99	3.19	3.37	15	519,279	2.89	3.06	3.18
台南市	19	377,623	5.03	4.25	4.61	6	377,294	1.59	1.91	1.79
高雄市	34	759,006	4.48	3.39	3.97	26	753,671	3.45	3.31	3.30
台北市	63	1,286,303	4.90	3.40	3.78	43	1,336,169	3.22	2.52	2.66
金門縣	1	33,962	2.94	1.50	1.65	2	30,494	6.56	4.86	5.25
連江縣	1	5,421	18.45	11.11	16.67	-	3,938	-	-	-
新竹市	9	195,542	4.60	5.02	5.11	2	191,408	1.04	0.83	0.98
嘉義市	6	135,027	4.44	4.37	4.28	3	135,314	2.22	1.79	1.94
北部	195	5,267,478	3.70	3.04	3.35	118	5,185,584	2.28	1.99	2.14
中部	80	2,631,852	3.04	2.60	2.84	46	2,508,427	1.83	1.45	1.61
南部	122	3,291,903	3.71	2.83	3.14	70	3,140,541	2.23	1.84	1.93
東部	8	310,969	2.57	1.45	1.73	3	278,553	1.08	0.89	0.95
金馬地區	2	39,383	5.08	2.86	3.74	2	34,432	5.81	4.33	4.68
院轄市	97	2,045,309	4.74	3.39	3.84	69	2,089,840	3.30	2.81	2.91
省轄市	55	1,410,177	3.90	3.70	3.89	31	1,415,660	2.19	2.16	2.24
縣轄市	118	3,274,895	3.60	3.14	3.52	56	3,236,950	1.73	1.58	1.77
鎮	46	1,716,803	2.68	2.28	2.47	37	1,610,921	2.30	1.80	1.93
鄉	86	2,986,701	2.88	2.09	2.31	45	2,702,771	1.66	1.21	1.32
山地鄉	5	107,700	4.64	3.52	3.85	1	91,395	1.09	0.99	1.07
總計	407	11,541,585	3.53	2.83	3.13	239	11,147,537	2.14	1.81	1.94

表三 台灣癌症申報發生人數按地區、原發部位及性別分類，民國 93 年（續）

GEOGRAPHIC VARIATION OF CRUDE AND AGE-STANDARDIZED CANCER INCIDENCE RATE, 2004(CONTINUED)

腎盂 C65

地區	性別		男					女				
	申報數	人口數	每 10 萬人 口粗發生率	每 10 萬人 口年齡標準 化發生率 ¹	每 10 萬人 口年齡標準 化發生率 ²	申報數	人口數	每 10 萬人 口粗發生率	每 10 萬人 口年齡標準 化發生率 ¹	每 10 萬人 口年齡標準 化發生率 ²		
台北縣	24	1,864,229	1.29	1.15	1.33	26	1,843,870	1.41	1.26	1.51		
宜蘭縣	2	238,153	0.84	0.59	0.65	5	224,133	2.23	1.29	1.57		
桃園縣	15	945,959	1.59	1.66	1.83	12	907,070	1.32	1.43	1.61		
新竹縣	3	243,345	1.23	1.09	1.30	5	223,901	2.23	1.63	1.79		
苗栗縣	5	293,975	1.70	1.36	1.38	10	266,668	3.75	2.44	2.64		
台中縣	18	780,688	2.31	2.19	2.39	13	746,352	1.74	1.52	1.76		
彰化縣	16	680,785	2.35	1.88	2.03	13	635,977	2.04	1.20	1.42		
南投縣	12	280,187	4.28	3.20	3.48	8	258,226	3.10	1.74	2.07		
雲林縣	11	388,179	2.83	1.83	2.30	8	348,593	2.29	1.46	1.52		
嘉義縣	9	293,894	3.06	1.86	2.03	9	264,009	3.41	1.50	1.69		
台南縣	16	569,680	2.81	1.81	2.19	34	535,994	6.34	4.20	4.71		
高雄縣	14	641,236	2.18	1.86	1.98	22	597,689	3.68	2.83	3.17		
屏東縣	9	467,815	1.92	1.17	1.44	15	432,384	3.47	2.45	2.73		
台東縣	3	127,820	2.35	1.51	1.74	4	112,553	3.55	2.80	3.11		
花蓮縣	2	183,149	1.09	0.89	1.00	3	166,000	1.81	1.04	1.36		
澎湖縣	1	47,622	2.10	2.23	2.06	-	44,186	-	-	-		
基隆市	3	199,972	1.50	0.83	1.09	2	192,365	1.04	0.71	0.84		
台中市	14	502,013	2.79	2.66	3.07	8	519,279	1.54	1.63	1.71		
台南市	8	377,623	2.12	1.94	1.97	14	377,294	3.71	3.12	3.50		
高雄市	19	759,006	2.50	2.19	2.51	22	753,671	2.92	2.39	2.89		
台北市	30	1,286,303	2.33	1.53	1.73	24	1,336,169	1.80	1.27	1.43		
金門縣	-	33,962	-	-	-	-	30,494	-	-	-		
連江縣	-	5,421	-	-	-	-	3,938	-	-	-		
新竹市	1	195,542	0.51	0.18	0.32	2	191,408	1.04	0.54	0.89		
嘉義市	2	135,027	1.48	1.08	1.37	3	135,314	2.22	1.86	1.99		
北部	83	5,267,478	1.58	1.26	1.43	86	5,185,584	1.66	1.36	1.57		
中部	71	2,631,852	2.70	2.21	2.49	50	2,508,427	1.99	1.49	1.68		
南部	78	3,291,903	2.37	1.83	2.06	119	3,140,541	3.79	2.75	3.11		
東部	5	310,969	1.61	1.16	1.33	7	278,553	2.51	1.75	2.05		
金馬地區	-	39,383	-	-	-	-	34,432	-	-	-		
院轄市	49	2,045,309	2.40	1.71	1.94	46	2,089,840	2.20	1.62	1.88		
省轄市	28	1,410,177	1.99	1.67	1.91	29	1,415,660	2.05	1.79	2.01		
縣轄市	52	3,274,895	1.59	1.38	1.61	67	3,236,950	2.07	1.94	2.25		
鎮	46	1,716,803	2.68	2.01	2.25	54	1,610,921	3.35	2.23	2.57		
鄉	62	2,986,701	2.08	1.58	1.73	65	2,702,771	2.40	1.68	1.87		
山地鄉	-	107,700	-	-	-	1	91,395	1.09	0.94	0.94		
總計	237	11,541,585	2.05	1.63	1.85	262	11,147,537	2.35	1.81	2.06		

表三 台灣癌症申報發生人數按地區、原發部位及性別分類，民國 93 年（續）

GEOGRAPHIC VARIATION OF CRUDE AND AGE-STANDARDIZED CANCER INCIDENCE RATE, 2004(CONTINUED)

輸尿管 C66

地區	性別		男					女				
	申報數	人口數	每 10 萬人 口粗發生率	每 10 萬人 口年齡標準 化發生率 ¹	每 10 萬人 口年齡標準 化發生率 ²	申報數	人口數	每 10 萬人 口粗發生率	每 10 萬人 口年齡標準 化發生率 ¹	每 10 萬人 口年齡標準 化發生率 ²		
台北縣	15	1,864,229	0.80	0.75	0.85	12	1,843,870	0.65	0.65	0.71		
宜蘭縣	5	238,153	2.10	1.56	1.77	1	224,133	0.45	0.20	0.30		
桃園縣	7	945,959	0.74	0.51	0.61	10	907,070	1.10	1.03	1.23		
新竹縣	-	243,345	-	-	-	5	223,901	2.23	1.44	1.75		
苗栗縣	3	293,975	1.02	0.62	0.71	4	266,668	1.50	0.88	0.98		
台中縣	7	780,688	0.90	0.74	0.86	10	746,352	1.34	1.21	1.39		
彰化縣	5	680,785	0.73	0.52	0.65	14	635,977	2.20	1.44	1.62		
南投縣	7	280,187	2.50	1.84	2.15	8	258,226	3.10	1.97	2.11		
雲林縣	6	388,179	1.55	1.00	1.12	7	348,593	2.01	1.11	1.20		
嘉義縣	10	293,894	3.40	2.07	2.35	7	264,009	2.65	1.08	1.36		
台南縣	12	569,680	2.11	1.48	1.69	16	535,994	2.99	1.86	2.10		
高雄縣	14	641,236	2.18	1.83	1.96	11	597,689	1.84	1.57	1.66		
屏東縣	10	467,815	2.14	1.42	1.75	5	432,384	1.16	0.66	0.77		
台東縣	2	127,820	1.56	0.70	0.91	3	112,553	2.67	1.21	1.70		
花蓮縣	-	183,149	-	-	-	3	166,000	1.81	1.24	1.38		
澎湖縣	-	47,622	-	-	-	-	44,186	-	-	-		
基隆市	-	199,972	-	-	-	1	192,365	0.52	0.24	0.42		
台中市	5	502,013	1.00	0.87	1.08	6	519,279	1.16	1.13	1.30		
台南市	4	377,623	1.06	0.90	0.99	8	377,294	2.12	1.50	1.98		
高雄市	19	759,006	2.50	1.95	2.23	19	753,671	2.52	2.20	2.52		
台北市	15	1,286,303	1.17	0.68	0.80	17	1,336,169	1.27	0.85	1.00		
金門縣	-	33,962	-	-	-	-	30,494	-	-	-		
連江縣	-	5,421	-	-	-	-	3,938	-	-	-		
新竹市	-	195,542	-	-	-	4	191,408	2.09	1.75	1.94		
嘉義市	3	135,027	2.22	2.04	2.20	4	135,314	2.96	2.34	2.65		
北部	45	5,267,478	0.85	0.64	0.74	54	5,185,584	1.04	0.83	0.97		
中部	30	2,631,852	1.14	0.92	1.09	45	2,508,427	1.79	1.35	1.50		
南部	72	3,291,903	2.19	1.62	1.84	70	3,140,541	2.23	1.58	1.82		
東部	2	310,969	0.64	0.28	0.36	6	278,553	2.15	1.23	1.52		
金馬地區	-	39,383	-	-	-	-	34,432	-	-	-		
院轄市	34	2,045,309	1.66	1.13	1.30	36	2,089,840	1.72	1.30	1.50		
省轄市	12	1,410,177	0.85	0.75	0.86	23	1,415,660	1.62	1.30	1.58		
縣轄市	34	3,274,895	1.04	0.93	1.06	38	3,236,950	1.17	1.17	1.32		
鎮	27	1,716,803	1.57	1.16	1.33	33	1,610,921	2.05	1.41	1.59		
鄉	41	2,986,701	1.37	0.94	1.09	44	2,702,771	1.63	1.02	1.15		
山地鄉	1	107,700	0.93	0.47	0.71	1	91,395	1.09	0.45	0.82		
總計	149	11,541,585	1.29	0.98	1.13	175	11,147,537	1.57	1.20	1.38		

表三 台灣癌症申報發生人數按地區、原發部位及性別分類，民國 93 年（續）

GEOGRAPHIC VARIATION OF CRUDE AND AGE-STANDARDIZED CANCER INCIDENCE RATE, 2004(CONTINUED)

尿道及其週邊腺體 C68.0 - C68.1

地區	性別		男			女				
	申報數	人口數	每 10 萬人 口粗發生率	每 10 萬人 口年齡標準 化發生率 ¹	每 10 萬人 口年齡標準 化發生率 ²	申報數	人口數	每 10 萬人 口粗發生率	每 10 萬人 口年齡標準 化發生率 ¹	每 10 萬人 口年齡標準 化發生率 ²
台北縣	2	1,864,229	0.11	0.11	0.13	-	1,843,870	-	-	-
宜蘭縣	1	238,153	0.42	0.31	0.34	-	224,133	-	-	-
桃園縣	-	945,959	-	-	-	-	907,070	-	-	-
新竹縣	-	243,345	-	-	-	-	223,901	-	-	-
苗栗縣	-	293,975	-	-	-	-	266,668	-	-	-
台中縣	-	780,688	-	-	-	-	746,352	-	-	-
彰化縣	-	680,785	-	-	-	-	635,977	-	-	-
南投縣	-	280,187	-	-	-	-	258,226	-	-	-
雲林縣	-	388,179	-	-	-	1	348,593	0.29	0.13	0.15
嘉義縣	-	293,894	-	-	-	2	264,009	0.76	0.48	0.47
台南縣	3	569,680	0.53	0.37	0.41	-	535,994	-	-	-
高雄縣	3	641,236	0.47	0.31	0.37	1	597,689	0.17	0.17	0.16
屏東縣	2	467,815	0.43	0.39	0.37	-	432,384	-	-	-
台東縣	-	127,820	-	-	-	-	112,553	-	-	-
花蓮縣	-	183,149	-	-	-	-	166,000	-	-	-
澎湖縣	-	47,622	-	-	-	-	44,186	-	-	-
基隆市	-	199,972	-	-	-	-	192,365	-	-	-
台中市	-	502,013	-	-	-	-	519,279	-	-	-
台南市	-	377,623	-	-	-	-	377,294	-	-	-
高雄市	3	759,006	0.40	0.24	0.32	1	753,671	0.13	0.12	0.14
台北市	1	1,286,303	0.08	0.02	0.04	1	1,336,169	0.07	0.07	0.07
金門縣	-	33,962	-	-	-	-	30,494	-	-	-
連江縣	-	5,421	-	-	-	-	3,938	-	-	-
新竹市	-	195,542	-	-	-	-	191,408	-	-	-
嘉義市	1	135,027	0.74	0.70	0.69	-	135,314	-	-	-
北部	4	5,267,478	0.08	0.05	0.06	1	5,185,584	0.02	0.02	0.02
中部	-	2,631,852	-	-	-	1	2,508,427	0.04	0.03	0.03
南部	12	3,291,903	0.36	0.27	0.30	4	3,140,541	0.13	0.11	0.11
東部	-	310,969	-	-	-	-	278,553	-	-	-
金馬地區	-	39,383	-	-	-	-	34,432	-	-	-
院轄市	4	2,045,309	0.20	0.09	0.13	2	2,089,840	0.10	0.09	0.09
省轄市	1	1,410,177	0.07	0.07	0.07	-	1,415,660	-	-	-
縣轄市	2	3,274,895	0.06	0.06	0.07	-	3,236,950	-	-	-
鎮	2	1,716,803	0.12	0.08	0.09	1	1,610,921	0.06	0.06	0.06
鄉	7	2,986,701	0.23	0.17	0.18	3	2,702,771	0.11	0.08	0.08
山地鄉	-	107,700	-	-	-	-	91,395	-	-	-
總計	16	11,541,585	0.14	0.11	0.12	6	11,147,537	0.05	0.05	0.05

表三 台灣癌症申報發生人數按地區、原發部位及性別分類，民國 93 年（續）

GEOGRAPHIC VARIATION OF CRUDE AND AGE-STANDARDIZED CANCER INCIDENCE RATE, 2004(CONTINUED)

跨越泌尿器官兩個以上相鄰部位之病變 C68.8

地區	性別		男			女				
	申報數	人口數	每 10 萬人 □粗發生率	每 10 萬人 □年齡標準 化發生率 ¹	每 10 萬人 □年齡標準 化發生率 ²	申報數	人口數	每 10 萬人 □粗發生率	每 10 萬人 □年齡標準 化發生率 ¹	每 10 萬人 □年齡標準 化發生率 ²
台北縣	-	1,864,229	-	-	-	2	1,843,870	0.11	0.13	0.13
宜蘭縣	-	238,153	-	-	-	-	224,133	-	-	-
桃園縣	-	945,959	-	-	-	-	907,070	-	-	-
新竹縣	-	243,345	-	-	-	-	223,901	-	-	-
苗栗縣	-	293,975	-	-	-	-	266,668	-	-	-
台中縣	1	780,688	0.13	0.07	0.10	4	746,352	0.54	0.47	0.56
彰化縣	-	680,785	-	-	-	-	635,977	-	-	-
南投縣	-	280,187	-	-	-	-	258,226	-	-	-
雲林縣	-	388,179	-	-	-	1	348,593	0.29	0.08	0.14
嘉義縣	1	293,894	0.34	0.24	0.24	1	264,009	0.38	0.23	0.23
台南縣	2	569,680	0.35	0.28	0.28	4	535,994	0.75	0.51	0.62
高雄縣	1	641,236	0.16	0.15	0.17	2	597,689	0.33	0.30	0.32
屏東縣	-	467,815	-	-	-	-	432,384	-	-	-
台東縣	-	127,820	-	-	-	-	112,553	-	-	-
花蓮縣	1	183,149	0.55	0.42	0.45	-	166,000	-	-	-
澎湖縣	-	47,622	-	-	-	-	44,186	-	-	-
基隆市	-	199,972	-	-	-	-	192,365	-	-	-
台中市	1	502,013	0.20	0.28	0.28	-	519,279	-	-	-
台南市	-	377,623	-	-	-	2	377,294	0.53	0.36	0.49
高雄市	2	759,006	0.26	0.25	0.26	2	753,671	0.27	0.20	0.26
台北市	-	1,286,303	-	-	-	-	1,336,169	-	-	-
金門縣	-	33,962	-	-	-	-	30,494	-	-	-
連江縣	-	5,421	-	-	-	-	3,938	-	-	-
新竹市	1	195,542	0.51	0.66	0.66	-	191,408	-	-	-
嘉義市	-	135,027	-	-	-	-	135,314	-	-	-
北部	1	5,267,478	0.02	0.02	0.02	2	5,185,584	0.04	0.04	0.04
中部	2	2,631,852	0.08	0.06	0.07	5	2,508,427	0.20	0.14	0.18
南部	6	3,291,903	0.18	0.16	0.17	11	3,140,541	0.35	0.25	0.30
東部	1	310,969	0.32	0.25	0.27	-	278,553	-	-	-
金馬地區	-	39,383	-	-	-	-	34,432	-	-	-
院轄市	2	2,045,309	0.10	0.09	0.09	2	2,089,840	0.10	0.06	0.08
省轄市	2	1,410,177	0.14	0.17	0.17	2	1,415,660	0.14	0.10	0.14
縣轄市	1	3,274,895	0.03	0.02	0.02	6	3,236,950	0.19	0.18	0.20
鎮	-	1,716,803	-	-	-	2	1,610,921	0.12	0.08	0.09
鄉	5	2,986,701	0.17	0.13	0.15	6	2,702,771	0.22	0.15	0.18
山地鄉	-	107,700	-	-	-	-	91,395	-	-	-
總計	10	11,541,585	0.09	0.08	0.08	18	11,147,537	0.16	0.12	0.15

表三 台灣癌症申報發生人數按地區、原發部位及性別分類，民國 93 年（續）

GEOGRAPHIC VARIATION OF CRUDE AND AGE-STANDARDIZED CANCER INCIDENCE RATE, 2004(CONTINUED)

泌尿系統，未明示部位 C68.9

性別 地區	男					女				
	申報數	人口數	每 10 萬人 □粗發生率	每 10 萬人 □年齡標準 化發生率 ¹	每 10 萬人 □年齡標準 化發生率 ²	申報數	人口數	每 10 萬人 □粗發生率	每 10 萬人 □年齡標準 化發生率 ¹	每 10 萬人 □年齡標準 化發生率 ²
台北縣	7	1,864,229	0.38	0.38	0.42	4	1,843,870	0.22	0.23	0.26
宜蘭縣	2	238,153	0.84	0.51	0.60	-	224,133	-	-	-
桃園縣	3	945,959	0.32	0.22	0.25	3	907,070	0.33	0.33	0.41
新竹縣	-	243,345	-	-	-	1	223,901	0.45	0.25	0.30
苗栗縣	1	293,975	0.34	0.34	0.39	-	266,668	-	-	-
台中縣	5	780,688	0.64	0.66	0.75	8	746,352	1.07	0.96	1.13
彰化縣	1	680,785	0.15	0.15	0.17	5	635,977	0.79	0.62	0.65
南投縣	3	280,187	1.07	0.85	0.87	1	258,226	0.39	0.22	0.24
雲林縣	2	388,179	0.52	0.39	0.45	4	348,593	1.15	0.81	0.89
嘉義縣	2	293,894	0.68	0.43	0.44	-	264,009	-	-	-
台南縣	11	569,680	1.93	1.58	1.67	14	535,994	2.61	1.53	1.82
高雄縣	9	641,236	1.40	1.27	1.30	2	597,689	0.33	0.34	0.32
屏東縣	5	467,815	1.07	0.58	0.83	7	432,384	1.62	0.99	1.17
台東縣	2	127,820	1.56	1.08	1.15	1	112,553	0.89	0.73	0.73
花蓮縣	2	183,149	1.09	0.81	0.86	-	166,000	-	-	-
澎湖縣	-	47,622	-	-	-	-	44,186	-	-	-
基隆市	1	199,972	0.50	0.19	0.34	1	192,365	0.52	0.54	0.50
台中市	2	502,013	0.40	0.49	0.51	5	519,279	0.96	0.91	0.98
台南市	5	377,623	1.32	1.15	1.22	6	377,294	1.59	1.41	1.51
高雄市	4	759,006	0.53	0.50	0.50	13	753,671	1.72	1.52	1.63
台北市	2	1,286,303	0.16	0.07	0.09	11	1,336,169	0.82	0.60	0.67
金門縣	-	33,962	-	-	-	-	30,494	-	-	-
連江縣	-	5,421	-	-	-	-	3,938	-	-	-
新竹市	4	195,542	2.05	1.19	1.51	1	191,408	0.52	0.42	0.42
嘉義市	-	135,027	-	-	-	-	135,314	-	-	-
北部	20	5,267,478	0.38	0.28	0.33	21	5,185,584	0.40	0.35	0.39
中部	13	2,631,852	0.49	0.45	0.49	23	2,508,427	0.92	0.72	0.79
南部	36	3,291,903	1.09	0.89	0.96	42	3,140,541	1.34	0.98	1.09
東部	4	310,969	1.29	0.92	0.98	1	278,553	0.36	0.28	0.28
金馬地區	-	39,383	-	-	-	-	34,432	-	-	-
院轄市	6	2,045,309	0.29	0.23	0.24	24	2,089,840	1.15	0.90	0.98
省轄市	12	1,410,177	0.85	0.67	0.78	13	1,415,660	0.92	0.82	0.87
縣轄市	14	3,274,895	0.43	0.40	0.45	13	3,236,950	0.40	0.42	0.47
鎮	16	1,716,803	0.93	0.78	0.83	16	1,610,921	0.99	0.71	0.78
鄉	25	2,986,701	0.84	0.65	0.72	21	2,702,771	0.78	0.49	0.58
山地鄉	-	107,700	-	-	-	-	91,395	-	-	-
總計	73	11,541,585	0.63	0.52	0.57	87	11,147,537	0.78	0.62	0.69

表三 台灣癌症申報發生人數按地區、原發部位及性別分類，民國 93 年（續）

GEOGRAPHIC VARIATION OF CRUDE AND AGE-STANDARDIZED CANCER INCIDENCE RATE, 2004(CONTINUED)

眼及淚腺 C69

地區	性別		男					女				
	申報數	人口數	每 10 萬人 口粗發生率	每 10 萬人 口年齡標準 化發生率 ¹	每 10 萬人 口年齡標準 化發生率 ²	申報數	人口數	每 10 萬人 口粗發生率	每 10 萬人 口年齡標準 化發生率 ¹	每 10 萬人 口年齡標準 化發生率 ²		
台北縣	4	1,864,229	0.21	0.34	0.28	2	1,843,870	0.11	0.20	0.17		
宜蘭縣	1	238,153	0.42	0.44	0.51	-	224,133	-	-	-		
桃園縣	6	945,959	0.63	0.85	0.78	4	907,070	0.44	0.53	0.54		
新竹縣	-	243,345	-	-	-	-	223,901	-	-	-		
苗栗縣	1	293,975	0.34	0.52	0.46	2	266,668	0.75	0.64	0.61		
台中縣	4	780,688	0.51	0.47	0.53	-	746,352	-	-	-		
彰化縣	4	680,785	0.59	0.65	0.61	1	635,977	0.16	0.13	0.14		
南投縣	-	280,187	-	-	-	1	258,226	0.39	0.36	0.34		
雲林縣	-	388,179	-	-	-	-	348,593	-	-	-		
嘉義縣	1	293,894	0.34	0.13	0.24	1	264,009	0.38	0.17	0.20		
台南縣	2	569,680	0.35	0.23	0.32	-	535,994	-	-	-		
高雄縣	4	641,236	0.62	1.12	0.87	2	597,689	0.33	0.49	0.40		
屏東縣	-	467,815	-	-	-	1	432,384	0.23	0.20	0.23		
台東縣	-	127,820	-	-	-	-	112,553	-	-	-		
花蓮縣	-	183,149	-	-	-	-	166,000	-	-	-		
澎湖縣	-	47,622	-	-	-	1	44,186	2.26	4.91	3.60		
基隆市	-	199,972	-	-	-	-	192,365	-	-	-		
台中市	1	502,013	0.20	0.15	0.19	1	519,279	0.19	0.21	0.24		
台南市	-	377,623	-	-	-	-	377,294	-	-	-		
高雄市	1	759,006	0.13	0.06	0.10	2	753,671	0.27	0.27	0.27		
台北市	6	1,286,303	0.47	0.26	0.31	4	1,336,169	0.30	0.33	0.30		
金門縣	1	33,962	2.94	2.47	2.67	-	30,494	-	-	-		
連江縣	-	5,421	-	-	-	-	3,938	-	-	-		
新竹市	1	195,542	0.51	0.57	0.65	-	191,408	-	-	-		
嘉義市	-	135,027	-	-	-	1	135,314	0.74	0.34	0.61		
北部	19	5,267,478	0.36	0.40	0.38	12	5,185,584	0.23	0.26	0.25		
中部	9	2,631,852	0.34	0.33	0.35	3	2,508,427	0.12	0.11	0.12		
南部	8	3,291,903	0.24	0.29	0.28	8	3,140,541	0.25	0.29	0.27		
東部	-	310,969	-	-	-	-	278,553	-	-	-		
金馬地區	1	39,383	2.54	2.03	2.20	-	34,432	-	-	-		
院轄市	7	2,045,309	0.34	0.19	0.24	6	2,089,840	0.29	0.30	0.29		
省轄市	2	1,410,177	0.14	0.13	0.15	2	1,415,660	0.14	0.11	0.15		
縣轄市	10	3,274,895	0.31	0.42	0.38	8	3,236,950	0.25	0.34	0.31		
鎮	8	1,716,803	0.47	0.51	0.47	2	1,610,921	0.12	0.18	0.15		
鄉	10	2,986,701	0.33	0.36	0.35	4	2,702,771	0.15	0.11	0.11		
山地鄉	-	107,700	-	-	-	1	91,395	1.09	1.28	1.19		
總計	37	11,541,585	0.32	0.35	0.34	23	11,147,537	0.21	0.22	0.21		

表三 台灣癌症申報發生人數按地區、原發部位及性別分類，民國 93 年（續）

GEOGRAPHIC VARIATION OF CRUDE AND AGE-STANDARDIZED CANCER INCIDENCE RATE, 2004(CONTINUED)

腦 C71

地區	性別		男			女				
	申報數	人口數	每 10 萬人 口粗發生率	每 10 萬人 口年齡標準 化發生率 ¹	每 10 萬人 口年齡標準 化發生率 ²	申報數	人口數	每 10 萬人 口粗發生率	每 10 萬人 口年齡標準 化發生率 ¹	每 10 萬人 口年齡標準 化發生率 ²
台北縣	65	1,864,229	3.49	3.62	3.65	37	1,843,870	2.01	1.98	2.01
宜蘭縣	5	238,153	2.10	1.78	1.84	6	224,133	2.68	3.38	2.90
桃園縣	37	945,959	3.91	3.86	4.06	22	907,070	2.43	2.61	2.51
新竹縣	19	243,345	7.81	6.60	7.05	6	223,901	2.68	2.96	2.71
苗栗縣	8	293,975	2.72	2.23	2.32	5	266,668	1.87	1.74	1.87
台中縣	17	780,688	2.18	2.08	2.15	16	746,352	2.14	2.15	2.17
彰化縣	14	680,785	2.06	1.80	1.93	10	635,977	1.57	1.40	1.44
南投縣	7	280,187	2.50	1.91	2.06	6	258,226	2.32	1.42	1.67
雲林縣	13	388,179	3.35	2.69	2.78	9	348,593	2.58	1.93	2.07
嘉義縣	13	293,894	4.42	3.41	3.72	9	264,009	3.41	2.98	3.03
台南縣	22	569,680	3.86	3.04	3.32	14	535,994	2.61	2.07	2.18
高雄縣	18	641,236	2.81	2.76	2.77	8	597,689	1.34	1.71	1.56
屏東縣	11	467,815	2.35	1.93	2.11	12	432,384	2.78	2.49	2.64
台東縣	-	127,820	-	-	-	6	112,553	5.33	3.87	4.65
花蓮縣	8	183,149	4.37	4.17	4.28	3	166,000	1.81	1.77	1.85
澎湖縣	2	47,622	4.20	3.26	3.40	-	44,186	-	-	-
基隆市	3	199,972	1.50	1.35	1.47	5	192,365	2.60	3.04	2.75
台中市	19	502,013	3.78	3.72	3.82	18	519,279	3.47	3.57	3.63
台南市	5	377,623	1.32	1.15	1.25	12	377,294	3.18	2.51	2.75
高雄市	16	759,006	2.11	1.72	1.88	17	753,671	2.26	2.08	2.11
台北市	32	1,286,303	2.49	2.14	2.27	29	1,336,169	2.17	1.83	1.95
金門縣	-	33,962	-	-	-	-	30,494	-	-	-
連江縣	-	5,421	-	-	-	-	3,938	-	-	-
新竹市	3	195,542	1.53	1.19	1.31	4	191,408	2.09	1.56	1.83
嘉義市	3	135,027	2.22	1.86	1.96	4	135,314	2.96	2.26	2.47
北部	172	5,267,478	3.27	3.07	3.18	114	5,185,584	2.20	2.19	2.19
中部	70	2,631,852	2.66	2.42	2.52	59	2,508,427	2.35	2.15	2.24
南部	90	3,291,903	2.73	2.33	2.49	76	3,140,541	2.42	2.16	2.21
東部	8	310,969	2.57	2.47	2.54	9	278,553	3.23	2.66	3.03
金馬地區	-	39,383	-	-	-	-	34,432	-	-	-
院轄市	48	2,045,309	2.35	2.00	2.14	46	2,089,840	2.20	1.92	2.02
省轄市	33	1,410,177	2.34	2.15	2.25	43	1,415,660	3.04	2.80	2.90
縣轄市	109	3,274,895	3.33	3.31	3.40	70	3,236,950	2.16	2.18	2.20
鎮	53	1,716,803	3.09	2.65	2.82	38	1,610,921	2.36	2.20	2.24
鄉	93	2,986,701	3.11	2.70	2.81	59	2,702,771	2.18	2.12	2.12
山地鄉	4	107,700	3.71	2.10	2.81	2	91,395	2.19	1.74	1.85
總計	340	11,541,585	2.95	2.68	2.80	258	11,147,537	2.31	2.17	2.22

表三 台灣癌症申報發生人數按地區、原發部位及性別分類，民國 93 年（續）

GEOGRAPHIC VARIATION OF CRUDE AND AGE-STANDARDIZED CANCER INCIDENCE RATE, 2004(CONTINUED)

其他神經系統及未詳細說明部位 C70，C72

地區	性別		男			女				
	申報數	人口數	每 10 萬人 □粗發生率	每 10 萬人 □年齡標準 化發生率 ¹	每 10 萬人 □年齡標準 化發生率 ²	申報數	人口數	每 10 萬人 □粗發生率	每 10 萬人 □年齡標準 化發生率 ¹	每 10 萬人 □年齡標準 化發生率 ²
台北縣	6	1,864,229	0.32	0.33	0.33	2	1,843,870	0.11	0.12	0.12
宜蘭縣	2	238,153	0.84	1.34	1.07	1	224,133	0.45	0.57	0.54
桃園縣	-	945,959	-	-	-	4	907,070	0.44	0.51	0.49
新竹縣	-	243,345	-	-	-	1	223,901	0.45	0.17	0.31
苗栗縣	-	293,975	-	-	-	1	266,668	0.37	0.21	0.23
台中縣	3	780,688	0.38	0.26	0.39	2	746,352	0.27	0.19	0.21
彰化縣	2	680,785	0.29	0.26	0.31	1	635,977	0.16	0.10	0.10
南投縣	1	280,187	0.36	0.22	0.24	1	258,226	0.39	0.28	0.28
雲林縣	1	388,179	0.26	0.23	0.21	3	348,593	0.86	0.75	0.77
嘉義縣	1	293,894	0.34	0.32	0.37	1	264,009	0.38	0.31	0.29
台南縣	3	569,680	0.53	0.52	0.51	1	535,994	0.19	0.14	0.14
高雄縣	2	641,236	0.31	0.27	0.29	2	597,689	0.33	0.55	0.44
屏東縣	1	467,815	0.21	0.09	0.17	2	432,384	0.46	0.28	0.31
台東縣	-	127,820	-	-	-	-	112,553	-	-	-
花蓮縣	-	183,149	-	-	-	-	166,000	-	-	-
澎湖縣	-	47,622	-	-	-	1	44,186	2.26	0.83	1.00
基隆市	1	199,972	0.50	0.33	0.37	-	192,365	-	-	-
台中市	4	502,013	0.80	0.84	0.86	-	519,279	-	-	-
台南市	-	377,623	-	-	-	1	377,294	0.27	0.19	0.21
高雄市	1	759,006	0.13	0.11	0.13	2	753,671	0.27	0.21	0.23
台北市	4	1,286,303	0.31	0.24	0.27	3	1,336,169	0.22	0.19	0.20
金門縣	-	33,962	-	-	-	1	30,494	3.28	3.07	3.53
連江縣	-	5,421	-	-	-	-	3,938	-	-	-
新竹市	-	195,542	-	-	-	-	191,408	-	-	-
嘉義市	2	135,027	1.48	1.12	1.22	-	135,314	-	-	-
北部	13	5,267,478	0.25	0.25	0.25	12	5,185,584	0.23	0.23	0.24
中部	11	2,631,852	0.42	0.35	0.40	7	2,508,427	0.28	0.24	0.25
南部	10	3,291,903	0.30	0.25	0.28	10	3,140,541	0.32	0.30	0.29
東部	-	310,969	-	-	-	-	278,553	-	-	-
金馬地區	-	39,383	-	-	-	1	34,432	2.90	2.65	3.04
院轄市	5	2,045,309	0.24	0.19	0.21	5	2,089,840	0.24	0.20	0.21
省轄市	7	1,410,177	0.50	0.44	0.46	1	1,415,660	0.07	0.05	0.06
縣轄市	7	3,274,895	0.21	0.25	0.23	5	3,236,950	0.15	0.15	0.15
鎮	2	1,716,803	0.12	0.09	0.09	4	1,610,921	0.25	0.23	0.24
鄉	13	2,986,701	0.44	0.36	0.41	15	2,702,771	0.55	0.48	0.48
山地鄉	-	107,700	-	-	-	-	91,395	-	-	-
總計	34	11,541,585	0.29	0.27	0.28	30	11,147,537	0.27	0.25	0.26

表三 台灣癌症申報發生人數按地區、原發部位及性別分類，民國 93 年（續）

GEOGRAPHIC VARIATION OF CRUDE AND AGE-STANDARDIZED CANCER INCIDENCE RATE, 2004(CONTINUED)

甲狀腺 C73

地區	性別		男			女				
	申報數	人口數	每 10 萬人 口粗發生率	每 10 萬人 口年齡標準 化發生率 ¹	每 10 萬人 口年齡標準 化發生率 ²	申報數	人口數	每 10 萬人 口粗發生率	每 10 萬人 口年齡標準 化發生率 ¹	每 10 萬人 口年齡標準 化發生率 ²
台北縣	41	1,864,229	2.20	1.84	1.97	190	1,843,870	10.30	8.30	9.13
宜蘭縣	3	238,153	1.26	1.23	1.39	21	224,133	9.37	7.22	7.92
桃園縣	21	945,959	2.22	1.90	2.09	76	907,070	8.38	6.79	7.57
新竹縣	8	243,345	3.29	2.42	2.86	19	223,901	8.49	7.56	7.71
苗栗縣	9	293,975	3.06	2.35	2.53	13	266,668	4.87	4.30	4.46
台中縣	13	780,688	1.67	1.58	1.65	68	746,352	9.11	7.92	8.46
彰化縣	19	680,785	2.79	2.26	2.58	49	635,977	7.70	6.60	7.13
南投縣	5	280,187	1.78	1.41	1.49	28	258,226	10.84	8.75	9.52
雲林縣	12	388,179	3.09	2.44	2.58	36	348,593	10.33	8.71	9.25
嘉義縣	10	293,894	3.40	2.44	2.73	30	264,009	11.36	9.43	10.27
台南縣	24	569,680	4.21	3.43	3.69	62	535,994	11.57	8.80	9.64
高雄縣	25	641,236	3.90	3.26	3.56	73	597,689	12.21	9.49	10.54
屏東縣	13	467,815	2.78	2.14	2.26	40	432,384	9.25	7.36	8.12
台東縣	3	127,820	2.35	1.89	2.22	14	112,553	12.44	9.45	10.66
花蓮縣	4	183,149	2.18	1.51	1.72	25	166,000	15.06	12.12	13.06
澎湖縣	3	47,622	6.30	5.33	5.62	3	44,186	6.79	5.12	5.66
基隆市	8	199,972	4.00	3.54	3.80	21	192,365	10.92	9.27	9.83
台中市	16	502,013	3.19	2.76	3.06	49	519,279	9.44	7.65	8.30
台南市	11	377,623	2.91	2.41	2.58	42	377,294	11.13	8.82	9.58
高雄市	28	759,006	3.69	2.90	3.18	72	753,671	9.55	7.04	7.95
台北市	49	1,286,303	3.81	2.97	3.24	165	1,336,169	12.35	9.27	10.20
金門縣	-	33,962	-	-	-	3	30,494	9.84	7.78	8.23
連江縣	-	5,421	-	-	-	-	3,938	-	-	-
新竹市	7	195,542	3.58	2.27	2.83	19	191,408	9.93	8.34	8.91
嘉義市	3	135,027	2.22	1.95	2.27	14	135,314	10.35	8.88	9.40
北部	146	5,267,478	2.77	2.26	2.48	524	5,185,584	10.10	8.05	8.78
中部	65	2,631,852	2.47	2.13	2.32	230	2,508,427	9.17	7.79	8.38
南部	117	3,291,903	3.55	2.84	3.09	336	3,140,541	10.70	8.33	9.17
東部	7	310,969	2.25	1.67	1.93	39	278,553	14.00	11.08	12.15
金馬地區	-	39,383	-	-	-	3	34,432	8.71	6.85	7.25
院轄市	77	2,045,309	3.76	2.93	3.20	237	2,089,840	11.34	8.46	9.37
省轄市	45	1,410,177	3.19	2.69	3.00	145	1,415,660	10.24	8.45	9.09
縣轄市	80	3,274,895	2.44	2.10	2.31	319	3,236,950	9.85	8.12	8.81
鎮	41	1,716,803	2.39	2.03	2.16	143	1,610,921	8.88	7.23	7.89
鄉	88	2,986,701	2.95	2.35	2.55	281	2,702,771	10.40	8.42	9.20
山地鄉	4	107,700	3.71	3.24	3.84	7	91,395	7.66	7.45	8.07
總計	335	11,541,585	2.90	2.38	2.60	1,132	11,147,537	10.15	8.14	8.87

表三 台灣癌症申報發生人數按地區、原發部位及性別分類，民國 93 年（續）

GEOGRAPHIC VARIATION OF CRUDE AND AGE-STANDARDIZED CANCER INCIDENCE RATE, 2004(CONTINUED)

其他內分泌腺 C74 - C75

地區	男					女					
	性別	申報數	人口數	每 10 萬人 口粗發生率	每 10 萬人 口年齡標準 化發生率 ¹	每 10 萬人 口年齡標準 化發生率 ²	申報數	人口數	每 10 萬人 口粗發生率	每 10 萬人 口年齡標準 化發生率 ¹	每 10 萬人 口年齡標準 化發生率 ²
台北縣		2	1,864,229	0.11	0.13	0.12	4	1,843,870	0.22	0.35	0.28
宜蘭縣		-	238,153	-	-	-	-	224,133	-	-	-
桃園縣		2	945,959	0.21	0.36	0.30	1	907,070	0.11	0.21	0.16
新竹縣		3	243,345	1.23	1.60	1.39	-	223,901	-	-	-
苗栗縣		-	293,975	-	-	-	2	266,668	0.75	0.89	0.90
台中縣		3	780,688	0.38	0.38	0.39	-	746,352	-	-	-
彰化縣		2	680,785	0.29	0.23	0.27	3	635,977	0.47	0.59	0.51
南投縣		2	280,187	0.71	0.64	0.61	1	258,226	0.39	0.31	0.33
雲林縣		3	388,179	0.77	0.80	0.75	1	348,593	0.29	0.09	0.14
嘉義縣		2	293,894	0.68	0.95	0.77	1	264,009	0.38	0.33	0.40
台南縣		2	569,680	0.35	0.30	0.33	1	535,994	0.19	0.15	0.15
高雄縣		4	641,236	0.62	0.94	0.76	-	597,689	-	-	-
屏東縣		2	467,815	0.43	0.48	0.46	3	432,384	0.69	0.57	0.58
台東縣		-	127,820	-	-	-	-	112,553	-	-	-
花蓮縣		-	183,149	-	-	-	-	166,000	-	-	-
澎湖縣		-	47,622	-	-	-	-	44,186	-	-	-
基隆市		1	199,972	0.50	0.19	0.34	1	192,365	0.52	0.45	0.45
台中市		-	502,013	-	-	-	-	519,279	-	-	-
台南市		1	377,623	0.26	0.19	0.23	2	377,294	0.53	0.38	0.41
高雄市		3	759,006	0.40	0.38	0.40	-	753,671	-	-	-
台北市		5	1,286,303	0.39	0.34	0.35	4	1,336,169	0.30	0.42	0.36
金門縣		-	33,962	-	-	-	-	30,494	-	-	-
連江縣		-	5,421	-	-	-	-	3,938	-	-	-
新竹市		1	195,542	0.51	0.90	0.66	1	191,408	0.52	0.42	0.42
嘉義市		2	135,027	1.48	1.14	1.25	-	135,314	-	-	-
北部		14	5,267,478	0.27	0.32	0.30	13	5,185,584	0.25	0.34	0.29
中部		10	2,631,852	0.38	0.38	0.38	5	2,508,427	0.20	0.20	0.19
南部		16	3,291,903	0.49	0.56	0.52	7	3,140,541	0.22	0.17	0.18
東部		-	310,969	-	-	-	-	278,553	-	-	-
金馬地區		-	39,383	-	-	-	-	34,432	-	-	-
院轄市		8	2,045,309	0.39	0.37	0.39	4	2,089,840	0.19	0.27	0.23
省轄市		5	1,410,177	0.35	0.35	0.36	4	1,415,660	0.28	0.22	0.23
縣轄市		9	3,274,895	0.27	0.31	0.30	7	3,236,950	0.22	0.27	0.23
鎮		6	1,716,803	0.35	0.27	0.29	5	1,610,921	0.31	0.29	0.30
鄉		11	2,986,701	0.37	0.58	0.48	5	2,702,771	0.18	0.22	0.20
山地鄉		1	107,700	0.93	1.07	1.07	-	91,395	-	-	-
總計		40	11,541,585	0.35	0.39	0.37	25	11,147,537	0.22	0.25	0.23

表三 台灣癌症申報發生人數按地區、原發部位及性別分類，民國 93 年（續）

GEOGRAPHIC VARIATION OF CRUDE AND AGE-STANDARDIZED CANCER INCIDENCE RATE, 2004(CONTINUED)

其他分界不明的部位 C76

地區	性別		男			女				
	申報數	人口數	每 10 萬人 □粗發生率	每 10 萬人 □年齡標準 化發生率 ¹	每 10 萬人 □年齡標準 化發生率 ²	申報數	人口數	每 10 萬人 □粗發生率	每 10 萬人 □年齡標準 化發生率 ¹	每 10 萬人 □年齡標準 化發生率 ²
台北縣	-	1,864,229	-	-	-	1	1,843,870	0.05	0.06	0.07
宜蘭縣	-	238,153	-	-	-	-	224,133	-	-	-
桃園縣	-	945,959	-	-	-	2	907,070	0.22	0.20	0.23
新竹縣	-	243,345	-	-	-	-	223,901	-	-	-
苗栗縣	-	293,975	-	-	-	-	266,668	-	-	-
台中縣	1	780,688	0.13	0.17	0.16	1	746,352	0.13	0.12	0.14
彰化縣	-	680,785	-	-	-	-	635,977	-	-	-
南投縣	-	280,187	-	-	-	-	258,226	-	-	-
雲林縣	-	388,179	-	-	-	-	348,593	-	-	-
嘉義縣	-	293,894	-	-	-	-	264,009	-	-	-
台南縣	-	569,680	-	-	-	-	535,994	-	-	-
高雄縣	1	641,236	0.16	0.07	0.13	-	597,689	-	-	-
屏東縣	-	467,815	-	-	-	-	432,384	-	-	-
台東縣	-	127,820	-	-	-	-	112,553	-	-	-
花蓮縣	-	183,149	-	-	-	1	166,000	0.60	0.48	0.48
澎湖縣	-	47,622	-	-	-	-	44,186	-	-	-
基隆市	1	199,972	0.50	0.39	0.47	-	192,365	-	-	-
台中市	1	502,013	0.20	0.22	0.25	-	519,279	-	-	-
台南市	-	377,623	-	-	-	-	377,294	-	-	-
高雄市	-	759,006	-	-	-	-	753,671	-	-	-
台北市	-	1,286,303	-	-	-	-	1,336,169	-	-	-
金門縣	-	33,962	-	-	-	-	30,494	-	-	-
連江縣	-	5,421	-	-	-	-	3,938	-	-	-
新竹市	-	195,542	-	-	-	-	191,408	-	-	-
嘉義市	-	135,027	-	-	-	-	135,314	-	-	-
北部	1	5,267,478	0.02	0.01	0.02	3	5,185,584	0.06	0.05	0.05
中部	2	2,631,852	0.08	0.08	0.08	1	2,508,427	0.04	0.03	0.03
南部	1	3,291,903	0.03	0.01	0.02	-	3,140,541	-	-	-
東部	-	310,969	-	-	-	1	278,553	0.36	0.27	0.27
金馬地區	-	39,383	-	-	-	-	34,432	-	-	-
院轄市	-	2,045,309	-	-	-	-	2,089,840	-	-	-
省轄市	2	1,410,177	0.14	0.14	0.17	-	1,415,660	-	-	-
縣轄市	-	3,274,895	-	-	-	1	3,236,950	0.03	0.03	0.04
鎮	-	1,716,803	-	-	-	-	1,610,921	-	-	-
鄉	2	2,986,701	0.07	0.05	0.06	4	2,702,771	0.15	0.10	0.11
山地鄉	-	107,700	-	-	-	-	91,395	-	-	-
總計	4	11,541,585	0.03	0.03	0.03	5	11,147,537	0.04	0.04	0.04

表三 台灣癌症申報發生人數按地區、原發部位及性別分類，民國 93 年（續）

GEOGRAPHIC VARIATION OF CRUDE AND AGE-STANDARDIZED CANCER INCIDENCE RATE, 2004(CONTINUED)

淋巴結 C77

地區	性別		男					女				
	申報數	人口數	每 10 萬人 口粗發生率	每 10 萬人 口年齡標準 化發生率 ¹	每 10 萬人 口年齡標準 化發生率 ²	申報數	人口數	每 10 萬人 口粗發生率	每 10 萬人 口年齡標準 化發生率 ¹	每 10 萬人 口年齡標準 化發生率 ²		
台北縣	62	1,864,229	3.33	2.96	3.39	53	1,843,870	2.87	2.79	3.11		
宜蘭縣	15	238,153	6.30	4.78	5.41	8	224,133	3.57	3.51	3.35		
桃園縣	42	945,959	4.44	4.10	4.47	36	907,070	3.97	3.73	4.22		
新竹縣	10	243,345	4.11	3.87	4.16	8	223,901	3.57	3.05	3.20		
苗栗縣	12	293,975	4.08	3.01	3.29	6	266,668	2.25	1.67	1.86		
台中縣	29	780,688	3.71	3.19	3.65	22	746,352	2.95	3.02	3.03		
彰化縣	26	680,785	3.82	3.35	3.58	16	635,977	2.52	1.82	2.15		
南投縣	13	280,187	4.64	3.64	3.90	12	258,226	4.65	3.20	3.54		
雲林縣	15	388,179	3.86	2.79	3.34	14	348,593	4.02	2.98	3.22		
嘉義縣	9	293,894	3.06	1.55	2.03	12	264,009	4.55	3.17	3.41		
台南縣	30	569,680	5.27	4.22	4.66	17	535,994	3.17	2.02	2.28		
高雄縣	40	641,236	6.24	5.30	5.84	19	597,689	3.18	2.79	2.94		
屏東縣	20	467,815	4.28	3.75	3.76	16	432,384	3.70	2.87	3.14		
台東縣	5	127,820	3.91	3.32	3.30	6	112,553	5.33	3.54	4.24		
花蓮縣	6	183,149	3.28	1.99	2.39	3	166,000	1.81	1.62	1.70		
澎湖縣	2	47,622	4.20	2.74	3.38	-	44,186	-	-	-		
基隆市	8	199,972	4.00	3.24	3.44	7	192,365	3.64	2.78	3.11		
台中市	20	502,013	3.98	3.60	4.00	16	519,279	3.08	2.64	3.11		
台南市	16	377,623	4.24	3.53	3.90	15	377,294	3.98	3.48	3.99		
高雄市	42	759,006	5.53	4.70	5.07	24	753,671	3.18	2.80	3.05		
台北市	76	1,286,303	5.91	4.50	4.86	59	1,336,169	4.42	3.26	3.63		
金門縣	4	33,962	11.78	7.64	9.25	-	30,494	-	-	-		
連江縣	-	5,421	-	-	-	-	3,938	-	-	-		
新竹市	9	195,542	4.60	3.82	4.30	10	191,408	5.22	4.55	4.99		
嘉義市	7	135,027	5.18	3.95	4.44	5	135,314	3.70	2.96	3.42		
北部	234	5,267,478	4.44	3.73	4.11	187	5,185,584	3.61	3.06	3.37		
中部	103	2,631,852	3.91	3.29	3.67	80	2,508,427	3.19	2.62	2.86		
南部	166	3,291,903	5.04	4.11	4.50	108	3,140,541	3.44	2.73	2.99		
東部	11	310,969	3.54	2.55	2.78	9	278,553	3.23	2.41	2.75		
金馬地區	4	39,383	10.16	6.58	7.98	-	34,432	-	-	-		
院轄市	118	2,045,309	5.77	4.59	4.95	83	2,089,840	3.97	3.09	3.42		
省轄市	60	1,410,177	4.25	3.64	4.03	53	1,415,660	3.74	3.17	3.62		
縣轄市	136	3,274,895	4.15	3.70	4.10	96	3,236,950	2.97	2.88	3.11		
鎮	85	1,716,803	4.95	4.13	4.47	53	1,610,921	3.29	2.69	2.86		
鄉	115	2,986,701	3.85	2.86	3.27	96	2,702,771	3.55	2.55	2.84		
山地鄉	4	107,700	3.71	4.00	3.94	3	91,395	3.28	2.36	2.73		
總計	518	11,541,585	4.49	3.72	4.10	384	11,147,537	3.44	2.82	3.10		

表三 台灣癌症申報發生人數按地區、原發部位及性別分類，民國 93 年（續）

GEOGRAPHIC VARIATION OF CRUDE AND AGE-STANDARDIZED CANCER INCIDENCE RATE, 2004(CONTINUED)

惡性淋巴瘤 M-95903 - M-97293，M-97503 - M-97583，M-97643

地區	性別		男					女				
	申報數	人口數	每 10 萬人 口粗發生率	每 10 萬人 口年齡標準 化發生率 ¹	每 10 萬人 口年齡標準 化發生率 ²	申報數	人口數	每 10 萬人 口粗發生率	每 10 萬人 口年齡標準 化發生率 ¹	每 10 萬人 口年齡標準 化發生率 ²		
台北縣	122	1,864,229	6.54	6.02	6.68	102	1,843,870	5.53	5.44	5.93		
宜蘭縣	21	238,153	8.82	6.84	7.56	13	224,133	5.80	5.60	5.57		
桃園縣	76	945,959	8.03	7.22	7.94	66	907,070	7.28	7.16	7.89		
新竹縣	19	243,345	7.81	7.26	7.64	17	223,901	7.59	6.50	6.96		
苗栗縣	25	293,975	8.50	6.70	7.28	17	266,668	6.37	4.91	5.39		
台中縣	58	780,688	7.43	6.36	7.17	40	746,352	5.36	5.03	5.32		
彰化縣	54	680,785	7.93	6.63	7.36	28	635,977	4.40	3.32	3.78		
南投縣	27	280,187	9.64	7.42	7.94	19	258,226	7.36	5.15	5.68		
雲林縣	26	388,179	6.70	5.21	5.85	30	348,593	8.61	5.31	6.03		
嘉義縣	25	293,894	8.51	5.61	6.78	28	264,009	10.61	7.54	7.97		
台南縣	45	569,680	7.90	6.45	7.07	31	535,994	5.78	4.13	4.49		
高雄縣	68	641,236	10.60	9.13	9.90	37	597,689	6.19	5.30	5.70		
屏東縣	36	467,815	7.70	6.53	6.89	30	432,384	6.94	5.64	6.04		
台東縣	10	127,820	7.82	5.72	6.11	9	112,553	8.00	4.86	5.97		
花蓮縣	13	183,149	7.10	4.94	5.69	14	166,000	8.43	6.97	7.55		
澎湖縣	5	47,622	10.50	6.85	8.11	3	44,186	6.79	4.71	5.55		
基隆市	13	199,972	6.50	5.65	5.88	12	192,365	6.24	4.69	5.24		
台中市	41	502,013	8.17	7.38	8.30	27	519,279	5.20	4.55	5.17		
台南市	30	377,623	7.94	6.26	7.29	23	377,294	6.10	5.12	5.86		
高雄市	65	759,006	8.56	7.48	8.07	46	753,671	6.10	5.09	5.68		
台北市	160	1,286,303	12.44	9.21	10.11	107	1,336,169	8.01	5.81	6.52		
金門縣	5	33,962	14.72	9.14	10.90	2	30,494	6.56	6.02	6.55		
連江縣	1	5,421	18.45	10.89	10.89	-	3,938	-	-	-		
新竹市	16	195,542	8.18	6.41	7.36	17	191,408	8.88	7.22	8.07		
嘉義市	13	135,027	9.63	7.64	8.37	9	135,314	6.65	4.84	5.81		
北部	452	5,267,478	8.58	7.22	7.93	351	5,185,584	6.77	5.81	6.36		
中部	206	2,631,852	7.83	6.55	7.30	144	2,508,427	5.74	4.58	5.08		
南部	287	3,291,903	8.72	7.08	7.80	207	3,140,541	6.59	5.25	5.73		
東部	23	310,969	7.40	5.29	5.89	23	278,553	8.26	6.15	6.96		
金馬地區	6	39,383	15.23	9.90	11.43	2	34,432	5.81	5.29	5.75		
院轄市	225	2,045,309	11.00	8.57	9.37	153	2,089,840	7.32	5.58	6.24		
省轄市	113	1,410,177	8.01	6.73	7.56	88	1,415,660	6.22	5.12	5.83		
縣轄市	240	3,274,895	7.33	6.63	7.27	190	3,236,950	5.87	5.69	6.15		
鎮	148	1,716,803	8.62	6.88	7.60	104	1,610,921	6.46	5.14	5.55		
鄉	241	2,986,701	8.07	6.29	7.00	187	2,702,771	6.92	5.20	5.69		
山地鄉	7	107,700	6.50	6.13	6.48	5	91,395	5.47	3.75	4.46		
總計	974	11,541,585	8.44	6.96	7.67	727	11,147,537	6.52	5.35	5.87		

表三 台灣癌症申報發生人數按地區、原發部位及性別分類，民國 93 年（續）

GEOGRAPHIC VARIATION OF CRUDE AND AGE-STANDARDIZED CANCER INCIDENCE RATE, 2004(CONTINUED)

何杰金氏淋巴瘤 M-96503 - M-96673

地區	性別		男			女				
	申報數	人口數	每 10 萬人 口粗發生率	每 10 萬人 口年齡標準 化發生率 ¹	每 10 萬人 口年齡標準 化發生率 ²	申報數	人口數	每 10 萬人 口粗發生率	每 10 萬人 口年齡標準 化發生率 ¹	每 10 萬人 口年齡標準 化發生率 ²
台北縣	12	1,864,229	0.64	0.66	0.69	2	1,843,870	0.11	0.14	0.13
宜蘭縣	5	238,153	2.10	1.88	2.00	1	224,133	0.45	1.01	0.74
桃園縣	7	945,959	0.74	0.81	0.80	8	907,070	0.88	0.86	0.90
新竹縣	2	243,345	0.82	0.54	0.63	1	223,901	0.45	0.48	0.45
苗栗縣	3	293,975	1.02	0.88	0.98	-	266,668	-	-	-
台中縣	5	780,688	0.64	0.65	0.68	4	746,352	0.54	0.53	0.53
彰化縣	6	680,785	0.88	0.88	0.83	-	635,977	-	-	-
南投縣	3	280,187	1.07	1.17	1.13	1	258,226	0.39	0.50	0.48
雲林縣	-	388,179	-	-	-	3	348,593	0.86	0.72	0.79
嘉義縣	1	293,894	0.34	0.13	0.20	1	264,009	0.38	0.64	0.55
台南縣	4	569,680	0.70	0.77	0.77	1	535,994	0.19	0.14	0.14
高雄縣	4	641,236	0.62	0.52	0.57	3	597,689	0.50	0.42	0.43
屏東縣	2	467,815	0.43	0.46	0.45	3	432,384	0.69	0.59	0.63
台東縣	-	127,820	-	-	-	1	112,553	0.89	0.71	0.90
花蓮縣	1	183,149	0.55	0.52	0.53	-	166,000	-	-	-
澎湖縣	-	47,622	-	-	-	-	44,186	-	-	-
基隆市	1	199,972	0.50	0.60	0.55	1	192,365	0.52	0.45	0.45
台中市	2	502,013	0.40	0.36	0.37	2	519,279	0.39	0.39	0.40
台南市	3	377,623	0.79	0.64	0.75	1	377,294	0.27	0.34	0.32
高雄市	7	759,006	0.92	0.92	0.93	3	753,671	0.40	0.43	0.42
台北市	11	1,286,303	0.86	0.78	0.83	7	1,336,169	0.52	0.45	0.48
金門縣	-	33,962	-	-	-	-	30,494	-	-	-
連江縣	-	5,421	-	-	-	-	3,938	-	-	-
新竹市	1	195,542	0.51	0.59	0.56	1	191,408	0.52	0.50	0.49
嘉義市	1	135,027	0.74	0.55	0.67	1	135,314	0.74	0.57	0.72
北部	42	5,267,478	0.80	0.76	0.79	21	5,185,584	0.40	0.41	0.41
中部	16	2,631,852	0.61	0.60	0.60	10	2,508,427	0.40	0.39	0.40
南部	22	3,291,903	0.67	0.62	0.65	13	3,140,541	0.41	0.41	0.41
東部	1	310,969	0.32	0.31	0.32	1	278,553	0.36	0.29	0.36
金馬地區	-	39,383	-	-	-	-	34,432	-	-	-
院轄市	18	2,045,309	0.88	0.83	0.86	10	2,089,840	0.48	0.45	0.47
省轄市	8	1,410,177	0.57	0.53	0.56	6	1,415,660	0.42	0.42	0.43
縣轄市	25	3,274,895	0.76	0.76	0.78	12	3,236,950	0.37	0.39	0.38
鎮	18	1,716,803	1.05	0.96	0.98	7	1,610,921	0.43	0.50	0.46
鄉	10	2,986,701	0.33	0.29	0.31	10	2,702,771	0.37	0.33	0.37
山地鄉	2	107,700	1.86	2.63	2.38	-	91,395	-	-	-
總計	81	11,541,585	0.70	0.67	0.69	45	11,147,537	0.40	0.40	0.41

表三 台灣癌症申報發生人數按地區、原發部位及性別分類，民國 93 年（續）

GEOGRAPHIC VARIATION OF CRUDE AND AGE-STANDARDIZED CANCER INCIDENCE RATE, 2004(CONTINUED)

非何杰金氏淋巴瘤 M-95903 - M-95963，M-96703 - M-97293，M-97503 - M-97583，M-97643

地區	性別		男			女				
	申報數	人口數	每 10 萬人 口粗發生率	每 10 萬人 口年齡標準 化發生率 ¹	每 10 萬人 口年齡標準 化發生率 ²	申報數	人口數	每 10 萬人 口粗發生率	每 10 萬人 口年齡標準 化發生率 ¹	每 10 萬人 口年齡標準 化發生率 ²
台北縣	110	1,864,229	5.90	5.36	5.99	100	1,843,870	5.42	5.30	5.81
宜蘭縣	16	238,153	6.72	4.96	5.56	12	224,133	5.35	4.59	4.83
桃園縣	69	945,959	7.29	6.41	7.15	58	907,070	6.39	6.30	6.99
新竹縣	17	243,345	6.99	6.72	7.01	16	223,901	7.15	6.01	6.51
苗栗縣	22	293,975	7.48	5.82	6.30	17	266,668	6.37	4.91	5.39
台中縣	53	780,688	6.79	5.72	6.49	36	746,352	4.82	4.51	4.79
彰化縣	48	680,785	7.05	5.75	6.53	28	635,977	4.40	3.32	3.78
南投縣	24	280,187	8.57	6.25	6.81	18	258,226	6.97	4.65	5.20
雲林縣	26	388,179	6.70	5.21	5.85	27	348,593	7.75	4.59	5.24
嘉義縣	24	293,894	8.17	5.48	6.58	27	264,009	10.23	6.91	7.41
台南縣	41	569,680	7.20	5.68	6.30	30	535,994	5.60	3.99	4.35
高雄縣	64	641,236	9.98	8.61	9.33	34	597,689	5.69	4.88	5.27
屏東縣	34	467,815	7.27	6.06	6.44	27	432,384	6.24	5.06	5.41
台東縣	10	127,820	7.82	5.72	6.11	8	112,553	7.11	4.15	5.07
花蓮縣	12	183,149	6.55	4.43	5.16	14	166,000	8.43	6.97	7.55
澎湖縣	5	47,622	10.50	6.85	8.11	3	44,186	6.79	4.71	5.55
基隆市	12	199,972	6.00	5.05	5.32	11	192,365	5.72	4.24	4.79
台中市	39	502,013	7.77	7.01	7.94	25	519,279	4.81	4.16	4.78
台南市	27	377,623	7.15	5.62	6.54	22	377,294	5.83	4.78	5.54
高雄市	58	759,006	7.64	6.56	7.15	43	753,671	5.71	4.66	5.26
台北市	149	1,286,303	11.58	8.43	9.28	100	1,336,169	7.48	5.36	6.04
金門縣	5	33,962	14.72	9.14	10.90	2	30,494	6.56	6.02	6.55
連江縣	1	5,421	18.45	10.89	10.89	-	3,938	-	-	-
新竹市	15	195,542	7.67	5.82	6.80	16	191,408	8.36	6.72	7.58
嘉義市	12	135,027	8.89	7.08	7.70	8	135,314	5.91	4.27	5.09
北部	410	5,267,478	7.78	6.46	7.14	330	5,185,584	6.36	5.39	5.95
中部	190	2,631,852	7.22	5.95	6.71	134	2,508,427	5.34	4.19	4.68
南部	265	3,291,903	8.05	6.47	7.15	194	3,140,541	6.18	4.85	5.32
東部	22	310,969	7.07	4.98	5.58	22	278,553	7.90	5.86	6.60
金馬地區	6	39,383	15.23	9.90	11.43	2	34,432	5.81	5.29	5.75
院轄市	207	2,045,309	10.12	7.74	8.51	143	2,089,840	6.84	5.13	5.78
省轄市	105	1,410,177	7.45	6.20	7.00	82	1,415,660	5.79	4.69	5.40
縣轄市	215	3,274,895	6.57	5.87	6.49	178	3,236,950	5.50	5.31	5.77
鎮	130	1,716,803	7.57	5.92	6.62	97	1,610,921	6.02	4.65	5.08
鄉	231	2,986,701	7.73	6.01	6.69	177	2,702,771	6.55	4.87	5.32
山地鄉	5	107,700	4.64	3.50	4.10	5	91,395	5.47	3.75	4.46
總計	893	11,541,585	7.74	6.29	6.98	682	11,147,537	6.12	4.95	5.47

表三 台灣癌症申報發生人數按地區、原發部位及性別分類，民國 93 年（續）

GEOGRAPHIC VARIATION OF CRUDE AND AGE-STANDARDIZED CANCER INCIDENCE RATE, 2004(CONTINUED)

不明原發部位 C80

地區	性別		男					女				
	申報數	人口數	每 10 萬人 口粗發生率	每 10 萬人 口年齡標準 化發生率 ¹	每 10 萬人 口年齡標準 化發生率 ²	申報數	人口數	每 10 萬人 口粗發生率	每 10 萬人 口年齡標準 化發生率 ¹	每 10 萬人 口年齡標準 化發生率 ²		
台北縣	73	1,864,229	3.92	3.59	4.07	47	1,843,870	2.55	2.23	2.68		
宜蘭縣	12	238,153	5.04	3.61	4.27	10	224,133	4.46	2.79	3.40		
桃園縣	36	945,959	3.81	2.97	3.61	25	907,070	2.76	2.39	2.92		
新竹縣	10	243,345	4.11	3.66	3.75	8	223,901	3.57	2.91	3.39		
苗栗縣	13	293,975	4.42	3.08	3.46	11	266,668	4.12	2.49	2.87		
台中縣	43	780,688	5.51	4.60	5.46	18	746,352	2.41	2.16	2.47		
彰化縣	34	680,785	4.99	3.93	4.39	30	635,977	4.72	2.97	3.51		
南投縣	14	280,187	5.00	3.43	3.95	13	258,226	5.03	2.88	3.42		
雲林縣	35	388,179	9.02	6.02	6.95	22	348,593	6.31	3.51	3.99		
嘉義縣	14	293,894	4.76	3.08	3.56	12	264,009	4.55	2.34	2.73		
台南縣	44	569,680	7.72	5.36	5.99	25	535,994	4.66	2.83	3.27		
高雄縣	31	641,236	4.83	3.67	4.31	23	597,689	3.85	3.17	3.41		
屏東縣	34	467,815	7.27	5.39	6.04	21	432,384	4.86	3.29	3.74		
台東縣	5	127,820	3.91	2.53	2.87	-	112,553	-	-	-		
花蓮縣	12	183,149	6.55	4.50	5.11	5	166,000	3.01	2.18	2.47		
澎湖縣	-	47,622	-	-	-	2	44,186	4.53	2.63	3.26		
基隆市	22	199,972	11.00	8.29	9.62	14	192,365	7.28	5.59	6.15		
台中市	23	502,013	4.58	4.66	5.13	17	519,279	3.27	2.96	3.33		
台南市	23	377,623	6.09	5.38	5.84	14	377,294	3.71	3.06	3.32		
高雄市	24	759,006	3.16	2.90	3.29	21	753,671	2.79	2.29	2.57		
台北市	71	1,286,303	5.52	3.75	4.23	49	1,336,169	3.67	2.40	2.82		
金門縣	2	33,962	5.89	2.73	3.85	-	30,494	-	-	-		
連江縣	-	5,421	-	-	-	-	3,938	-	-	-		
新竹市	7	195,542	3.58	2.58	3.17	3	191,408	1.57	1.39	1.60		
嘉義市	6	135,027	4.44	3.86	3.96	3	135,314	2.22	1.90	1.90		
北部	244	5,267,478	4.63	3.65	4.18	167	5,185,584	3.22	2.47	2.92		
中部	149	2,631,852	5.66	4.55	5.22	100	2,508,427	3.99	2.89	3.35		
南部	176	3,291,903	5.35	4.10	4.61	121	3,140,541	3.85	2.82	3.16		
東部	17	310,969	5.47	3.70	4.20	5	278,553	1.79	1.27	1.44		
金馬地區	2	39,383	5.08	2.48	3.49	-	34,432	-	-	-		
院轄市	190	4,090,618	9.28	6.74	7.62	70	2,089,840	3.35	2.39	2.77		
省轄市	162	2,820,354	11.48	10.16	11.34	51	1,415,660	3.60	3.07	3.37		
縣轄市	314	6,549,790	9.58	8.40	9.68	92	3,236,950	2.84	2.54	2.98		
鎮	184	3,433,606	10.72	8.28	9.10	62	1,610,921	3.85	2.72	3.05		
鄉	318	5,973,402	10.64	7.40	8.66	115	2,702,771	4.25	2.59	3.06		
山地鄉	8	215,400	7.42	6.74	7.04	3	91,395	3.28	2.19	2.77		
總計	588	11,541,585	5.09	3.98	4.52	393	11,147,537	3.53	2.63	3.04		

表三 台灣癌症申報發生人數按地區、原發部位及性別分類，民國 93 年（續完）

GEOGRAPHIC VARIATION OF CRUDE AND AGE-STANDARDIZED CANCER INCIDENCE RATE,
2004 (CONCLUDED)

註：

1. 每 10 萬人口年齡標準化發生率¹：使用 1976 年世界標準人口為標準人口。
2. 每 10 萬人口年齡標準化發生率²：使用 2000 年世界標準人口為標準人口。
3. 北部地區：包含台北縣、宜蘭縣、桃園縣、新竹縣、苗栗縣、基隆市、台北市、新竹市。
4. 中部地區：包含台中縣、彰化縣、南投縣、雲林縣、台中市。
5. 南部地區：包含高雄市、台南市、嘉義市、嘉義縣、台南縣、高雄縣、屏東縣、澎湖縣。
6. 東部地區：包含台東縣、花蓮縣。
7. 金馬地區：包含金門縣、連江縣。
8. 院轄市：隸屬行政院管轄，人口聚集達 125 萬人以上得設院轄市，包含台北市及高雄市。前者為中央政府所在地；後者為主要的工業港口。
9. 省轄市：隸屬台灣省管轄，人口聚集達 50 萬人以上，未滿 125 萬人得設省轄市，包含基隆市、台中市、台南市、新竹市、嘉義市。
10. 縣轄市：隸屬於縣，人口聚集達 15 萬人以上，未滿 50 萬人。
11. 鎮：隸屬於縣。
12. 鄉：隸屬於縣。
13. 山地鄉：隸屬於縣，包含：
 - 台北縣—烏來鄉；
 - 宜蘭縣—大同鄉、南澳鄉；
 - 桃園縣—復興鄉；
 - 新竹縣—尖石鄉、五峰鄉；
 - 苗栗縣—泰安鄉；
 - 台中縣—和平鄉；
 - 南投縣—信義鄉、仁愛鄉；
 - 嘉義縣—阿里山鄉；
 - 高雄縣—茂林鄉、桃源鄉、三民鄉；
 - 屏東縣—三地門鄉、霧台鄉、瑪家鄉、泰武鄉、來義鄉、春日鄉、獅子鄉、牡丹鄉；
 - 台東縣—海端鄉、延平鄉、達仁鄉、金峰鄉、蘭嶼鄉；
 - 花蓮縣—秀林鄉、萬榮鄉、卓溪鄉。

表四之一 台灣癌症申報發生人數按原發部位及診斷依據分類，民國 93 年
METHODS OF ESTABLISHING CANCER DIAGNOSIS IN VARIOUS ANATOMIC
SITES, 2004

ICD-O-3	原 發 部 位 別	總 計
C00-C80	全癌症（總計）	67,895
C00-C14	唇、口腔及咽	6,458
C00-C14 ¹	口腔、口咽及下咽	4,783
C00	唇（唇的皮膚 C44.0 除外）	161
C01-C02	舌	1,356
C03	齒齦	289
C04	口底	99
C05-C06	口腔之其他及未詳細說明部位	1,708
C09-C10	口咽	493
C12-C13	下咽	610
C14	咽和唇、口腔及咽之分界不明部位	67
C07-C08	主唾液腺	182
C11	鼻咽	1,493
C15-C26, C48	消化器官及腹膜	26,874
C15	食道	1,471
C16	胃	3,718
C17	小腸	296
C18-C21	結腸、直腸、乙狀結腸連結部及肛門	9,535
C18	結腸	5,405
C19-C21	直腸、乙狀結腸連結部及肛門	4,130
C22	肝及肝內膽管	9,830
C23-C24	膽囊及肝外膽管	745
C25	胰	1,117
C48	後腹膜腔及腹膜	133
C26	消化器官之其他部位及與腹膜分界不明部位	29

註：1. 口腔、口咽及下咽：包括 ICD-O-3 C00-C06、C09-C10、C12-C14。

臨床診斷依據					病理診斷依據					ICD-O-3
臨床病狀	實驗診斷	影像檢查	內視鏡	探查手術	細胞病理	血液病理	組織病理	屍體解剖	百分比診斷	
826	352	6,814	258	21	2,507	504	56,613	-	87.82	C00-C80
92	5	45	16	-	23	-	6,277	-	97.55	C00-C14
61	3	21	8	-	13	-	4,677	-	98.06	C00-C14 ¹
4	-	-	-	-	-	-	157	-	97.52	C00
9	1	5	1	-	3	-	1,337	-	98.82	C01-C02
3	-	-	-	-	-	-	286	-	98.96	C03
2	-	-	-	-	-	-	97	-	97.98	C04
26	1	3	-	-	1	-	1,677	-	98.24	C05-C06
6	-	2	-	-	2	-	483	-	98.38	C09-C10
10	-	11	7	-	7	-	575	-	95.41	C12-C13
1	1	-	-	-	-	-	65	-	97.01	C14
3	-	1	1	-	3	-	174	-	97.25	C07-C08
28	2	23	7	-	7	-	1,426	-	95.98	C11
319	222	5,650	197	14	465	-	20,007	-	76.18	C15-C26, C48
6	-	27	20	-	16	-	1,402	-	96.40	C15
27	2	26	44	3	11	-	3,605	-	97.26	C16
6	1	6	3	-	-	-	280	-	94.59	C17
104	2	128	45	5	15	-	9,236	-	97.02	C18-C21
78	2	88	28	3	12	-	5,194	-	96.32	C18
26	-	40	17	2	3	-	4,042	-	97.94	C19-C21
129	198	5,002	35	2	342	-	4,122	-	45.41	C22
13	4	119	18	1	12	-	578	-	79.19	C23-C24
29	15	330	32	3	64	-	644	-	63.38	C25
3	-	10	-	-	1	-	119	-	90.23	C48
2	-	2	-	-	4	-	21	-	86.21	C26

表四之一 台灣癌症申報發生人數按原發部位及診斷依據分類，民國 93 年（續）
METHODS OF ESTABLISHING CANCER DIAGNOSIS IN VARIOUS ANATOMIC
SITES, 2004 (CONTINUED)

ICD-O-3	原 發 部 位 別	總 計
C30-C39	呼吸系統及胸腔內器官	9,098
C30-C31	鼻腔、副竇、中耳及內耳	193
C32	喉	523
C33-C34	肺、支氣管及氣管	8,142
C38.4	胸膜	20
C37-C38.3, C38.8	胸腺、心臟及縱膈	220
C42	造血系統及網狀內皮系統（白血病除外）	438
C42²	白血病	1,347
C40-C41	骨、關節及關節軟骨	131
C47, C49	結締組織、軟組織及其他皮下組織	426
C44	皮膚	2,160
C44 ³	皮膚，惡性黑色素瘤	172
C44	皮膚，非惡性黑色素瘤	1,988
C50	女性乳房	6,176
C50	男性乳房	48
C51-C58	女性生殖器官	4,132
C55	子宮，未明示部位	6
C53	子宮頸	2,292
C54	子宮體	877
C56, C57.0-C57.4	卵巢、輸卵管及寬韌帶	841
C51-C52, C57.7-C57.9	陰道、外陰部及其他未詳細說明之女性生殖器官	116
C60-C63	男性生殖器官	2,878
C61	攝護腺	2,660
C62	睪丸	131
C60, C63	陰莖及其他男性生殖器官	87

註：2. 白血病：ICD-O-3 M-98003 - M-99643、M-99803 - M-99893。

3. 皮膚，惡性黑色素瘤：ICD-O-3 C44， M-87203 - M-87903。

臨床診斷依據					病理診斷依據					ICD-O-3
臨床病狀	實驗診斷	影像檢查	內視鏡	探查手術	細胞病理	血液病理	組織病理	屍體解剖	百分比診斷	
122	10	597	26	1	1,625	-	6,717	-	91.69	C30-C39
-	-	1	-	-	1	-	191	-	99.48	C30-C31
14	-	4	4	-	2	-	499	-	95.79	C32
103	10	584	22	-	1,617	-	5,806	-	91.17	C33-C34
-	-	-	-	-	1	-	19	-	100.00	C38.4
5	-	8	-	1	4	-	202	-	93.64	C37-C38.3, C38.8
14	11	13	-	-	11	59	330	-	91.32	C42
30	53	7	-	-	26	432	799	-	93.32	C42²
1	-	9	-	-	1	-	120	-	92.37	C40-C41
11	-	2	-	-	2	-	411	-	96.95	C47, C49
18	-	2	-	-	1	-	2,139	-	99.07	C44
2	-	1	-	-	-	-	169	-	98.26	C44 ³
16	-	1	-	-	1	-	1,970	-	99.14	C44
31	-	18	-	-	32	-	6,095	-	99.21	C50
-	-	-	-	-	1	-	47	-	100.00	C50
47	11	39	1	1	71	-	3,962	-	97.60	C51-C58
-	-	-	-	-	-	-	6	-	100.00	C55
30	6	14	1	-	47	-	2,194	-	97.77	C53
6	1	2	-	-	-	-	868	-	98.97	C54
9	1	20	-	1	24	-	786	-	96.31	C56, C57.0-C57.4
2	3	3	-	-	-	-	108	-	93.10	C51-C52, C57.7-C57.9
34	31	51	4	2	4	-	2,752	-	95.76	C60-C63
28	31	51	4	-	4	-	2,542	-	95.71	C61
3	-	-	-	2	-	-	126	-	96.18	C62
3	-	-	-	-	-	-	84	-	96.55	C60, C63

表四之一 台灣癌症申報發生人數按原發部位及診斷依據分類，民國 93 年（續完）
 METHODS OF ESTABLISHING CANCER DIAGNOSIS IN VARIOUS ANATOMIC SITES,
 2004 (CONCLUDED)

ICD-O-3	原 發 部 位 別	總 計
C64-C68	泌尿器官	3,583
C67	膀胱	1,904
C64	腎	646
C65	腎盂	499
C66	輸尿管	324
C68.0-C68.1	尿道及其週邊腺體	22
C68.8	跨越泌尿器官兩個以上相鄰部位之病變	28
C68.9	泌尿系統，未明示部位	160
C69	眼及淚腺	60
C70-C72	中樞神經系統	662
C71	腦	598
C70, C72	其他神經系統及未詳細說明部位	64
C73	甲狀腺	1,467
C74-C75	其他內分泌腺	65
C76	其他分界不明的部位	9
C77	淋巴結	902
C80	不明原發部位	981

臨床診斷依據					病理診斷依據					ICD-O-3
臨床病狀	實驗診斷	影像檢查	內視鏡	探查手術	細胞病理	血液病理	組織病理	屍體解剖	百分比診斷	
27	3	73	8	2	91	-	3,379	-	96.85	C64-C68
11	1	15	4	-	19	-	1,854	-	98.37	C67
10	-	39	-	-	9	-	588	-	92.41	C64
2	2	15	3	2	31	-	444	-	95.19	C65
3	-	3	1	-	17	-	300	-	97.84	C66
1	-	-	-	-	1	-	20	-	95.45	C68.0-C68.1
-	-	-	-	-	1	-	27	-	100.00	C68.8
-	-	1	-	-	13	-	146	-	99.38	C68.9
2	1	4	-	-	-	-	53	-	88.33	C69
7	-	67	1	1	5	-	581	-	88.52	C70-C72
5	-	59	1	1	3	-	529	-	88.96	C71
2	-	8	-	-	2	-	52	-	84.38	C70, C72
20	1	42	-	-	30	-	1,374	-	95.71	C73
4	-	7	-	-	-	-	54	-	83.08	C74-C75
-	-	5	-	-	-	-	4	-	44.44	C76
15	1	5	-	-	11	12	858	-	97.67	C77
32	3	178	5	-	108	1	654	-	77.78	C80

表四之二 台灣白血病及惡性淋巴瘤申報發生人數按診斷依據分類，民國 93 年
METHODS OF ESTABLISHING CANCER DIAGNOSIS OF LEUKEMIA AND
LYMPHOMA, 2004

白 血 病 及 惡 性 淋 巴 瘤	總 計
白血病 (ICD-O-3 M-98003 - M-99643、M-99803 - M-99893)	1,347
急性淋巴芽細胞白血病 (ICD-O-3 M-98353 - M-98373)	216
慢性淋巴球白血病 (ICD-O-3 M-98233)	94
急性骨髓樣白血病 (ICD-O-3 M-98403、M-98613、M-98663、M-98673、M-98713 - M-98743、 M-98953 - M-98973、M-99203)	511
慢性骨髓樣白血病 (ICD-O-3 M-98633、M-98753、M-98763、M-99453、M-99463、M-99633)	163
其他類型白血病 ¹	363
惡性淋巴瘤 (ICD-O-3 M-95903 - M-97293、M-97503 - M-97583、M-97643)	1,701
何杰金氏淋巴瘤 (ICD-O-3 M-96503 - M-96673)	126
非何杰金氏淋巴瘤 (ICD-O-3 M-95903 - M-95963、M-96703 - M-97293、M-97503 - M-97583、 M-97643)	1,575

註：1. 其他類型白血病：除急性淋巴芽細胞白血病、慢性淋巴球白血病、急性骨髓樣白血病、慢性骨髓樣白血病外之所有白血病代碼。

臨床診斷依據					病理診斷依據				
臨床病狀	實驗診斷	影像檢查	內視鏡	探查手術	細胞病理	血液病理	組織病理	屍體解剖	百分比 病理診斷
30	53	7	-	-	26	432	799	-	93.32
3	-	-	-	-	2	83	128	-	98.61
2	3	1	-	-	2	25	61	-	93.62
7	3	2	-	-	12	171	316	-	97.65
4	8	1	-	-	4	50	96	-	92.02
14	39	3	-	-	6	103	198	-	84.57
17	2	14	2	-	24	19	1,623	-	97.94
2	-	-	-	-	1	2	121	-	98.41
15	2	14	2	-	23	17	1,502	-	97.90

表五之一 台灣癌症申報發生人數按原發部位及治療方法分類，民國 93 年
METHODS OF CANCER TREATMENT IN VARIOUS ANATOMIC SITES, 2004

ICD-O-3	原 發 部 位 別	個案數
C00-C80	全癌症（總計）	67,895
C00-C14	唇、口腔及咽	6,458
C00-C14 ²	口腔、口咽及下咽	4,783
C00	唇（唇的皮膚 C44.0 除外）	161
C01-C02	舌	1,356
C03	齒齦	289
C04	口底	99
C05-C06	口腔之其他及未詳細說明部位	1,708
C09-C10	口咽	493
C12-C13	下咽	610
C14	咽和唇、口腔及咽之分界不明部位	67
C07-C08	主唾液腺	182
C11	鼻咽	1,493
C15-C26, C48	消化器官及腹膜	26,874
C15	食道	1,471
C16	胃	3,718
C17	小腸	296
C18-C21	結腸、直腸、乙狀結腸連結部及肛門	9,535
C18	結腸	5,405
C19-C21	直腸、乙狀結腸連結部及肛門	4,130
C22	肝及肝內膽管	9,830
C23-C24	膽囊及肝外膽管	745
C25	胰	1,117
C48	後腹膜腔及腹膜	133
C26	消化器官之其他部位及與腹膜分界不明部位	29

註：1. 每名個案所接受之治療方式均分別計數，（）內為該治療方式佔該個案數之百分比。

2. 口腔、口咽及下咽：包括 ICD-O-3 C00-C06、C09-C10、C12-C14。

申報治療方法 ¹							ICD-O-3
手術治療	放射線治療	化學藥物治療	免疫治療	荷爾蒙治療	未治療	支持、其他治療或不詳	
36,623 (53.94)	14,090 (20.75)	24,916 (36.70)	260 (0.38)	4,244 (6.25)	8,844 (13.03)	16,015 (23.59)	C00-C80
3,452 (53.45)	3,387 (52.45)	2,577 (39.90)	1 (0.02)	5 (0.08)	651 (10.08)	708 (10.96)	C00-C14
3,191 (66.72)	2,208 (46.16)	1,641 (34.31)	1 (0.02)	2 (0.04)	462 (9.66)	470 (9.83)	C00-C14 ²
137 (85.09)	31 (19.25)	20 (12.42)	- (0.00)	- (0.00)	11 (6.83)	6 (3.73)	C00
1,021 (75.29)	569 (41.96)	415 (30.60)	- (0.00)	1 (0.07)	109 (8.04)	119 (8.78)	C01-C02
232 (80.28)	143 (49.48)	91 (31.49)	- (0.00)	- (0.00)	24 (8.30)	23 (7.96)	C03
67 (67.68)	50 (50.51)	29 (29.29)	- (0.00)	- (0.00)	14 (14.14)	6 (6.06)	C04
1,293 (75.70)	681 (39.87)	461 (26.99)	1 (0.06)	- (0.00)	131 (7.67)	177 (10.36)	C05-C06
187 (37.93)	326 (66.13)	294 (59.63)	- (0.00)	1 (0.20)	48 (9.74)	45 (9.13)	C09-C10
223 (36.56)	378 (61.97)	301 (49.34)	- (0.00)	- (0.00)	117 (19.18)	85 (13.93)	C12-C13
31 (46.27)	30 (44.78)	30 (44.78)	- (0.00)	- (0.00)	8 (11.94)	9 (13.43)	C14
155 (85.16)	79 (43.41)	30 (16.48)	- (0.00)	- (0.00)	14 (7.69)	12 (6.59)	C07-C08
106 (7.10)	1,100 (73.68)	906 (60.68)	- (0.00)	3 (0.20)	175 (11.72)	226 (15.14)	C11
13,674 (50.88)	3,090 (11.50)	9,423 (35.06)	39 (0.15)	89 (0.33)	4,078 (15.17)	9,913 (36.89)	C15-C26, C48
445 (30.25)	784 (53.30)	724 (49.22)	1 (0.07)	1 (0.07)	193 (13.12)	440 (29.91)	C15
2,146 (57.72)	265 (7.13)	1,023 (27.51)	8 (0.22)	3 (0.08)	550 (14.79)	1,037 (27.89)	C16
212 (71.62)	19 (6.42)	68 (22.97)	- (0.00)	- (0.00)	30 (10.14)	61 (20.61)	C17
7,641 (80.14)	1,005 (10.54)	3,925 (41.16)	2 (0.02)	8 (0.08)	886 (9.29)	1,371 (14.38)	C18-C21
4,285 (79.28)	221 (4.09)	2,180 (40.33)	1 (0.02)	4 (0.07)	554 (10.25)	831 (15.37)	C18
3,356 (81.26)	784 (18.98)	1,745 (42.25)	1 (0.02)	4 (0.10)	332 (8.04)	540 (13.08)	C19-C21
2,446 (24.88)	810 (8.24)	3,136 (31.90)	27 (0.27)	75 (0.76)	2,066 (21.02)	6,264 (63.72)	C22
420 (56.38)	74 (9.93)	133 (17.85)	- (0.00)	1 (0.13)	112 (15.03)	232 (31.14)	C23-C24
263 (23.55)	115 (10.30)	368 (32.95)	- (0.00)	1 (0.09)	221 (19.79)	487 (43.60)	C25
88 (66.17)	17 (12.78)	39 (29.32)	- (0.00)	- (0.00)	17 (12.78)	11 (8.27)	C48
13 (44.83)	1 (3.45)	7 (24.14)	1 (3.45)	- (0.00)	3 (10.34)	10 (34.48)	C26

表五之一 台灣癌症申報發生人數按原發部位及治療方法分類，民國 93 年（續）
METHODS OF CANCER TREATMENT IN VARIOUS ANATOMIC SITES, 2004 (CONTINUED)

ICD-O-3	原 發 部 位 別	個案數
C30-C39	呼吸系統及胸腔內器官	9,098
C30-C31	鼻腔、副竇、中耳及內耳	193
C32	喉	523
C33-C34	肺、支氣管及氣管	8,142
C38.4	胸膜	20
C37-C38.3, C38.8	胸腺、心臟及縱隔	220
C42³	白血病	1,347
C42	造血系統及網狀內皮系統（白血病除外）	438
C40-C41	骨、關節及關節軟骨	131
C47, C49	結締組織、軟組織及其他皮下組織	426
C44	皮膚	2,160
C44 ⁴	皮膚，惡性黑色素瘤	172
C44	皮膚，非惡性黑色素瘤	1,988
C50	女性乳房	6,176
C50	男性乳房	48
C51-C58	女性生殖器官	4,132
C55	子宮，未明示部位	6
C53	子宮頸	2,292
C54	子宮體	877
C56, C57.0-C57.4	卵巢、輸卵管及寬韌帶	841
C51-C52, C57.7-C57.9	陰道、外陰部及其他未詳細說明之女性生殖器官	116
C60-C63	男性生殖器官	2,878
C61	攝護腺	2,660
C62	睪丸	131
C60, C63	陰莖及其他男性生殖器官	87

註：1. 每名個案所接受之治療方式均分別計數，（）內為該治療方式佔該個案數之百分比。

3. 白血病：ICD-O-3 M-98003 - M-99643、M-99803 - M-99893。

4. 皮膚，惡性黑色素瘤：ICD-O-3 C44，M-87203 - M-87903。

申報治療方法 ¹									ICD-O-3					
手術治療	放射線治療	化學藥物治療	免疫治療	荷爾蒙治療	未治療	支持、其他治療或不詳								
1,936	(21.28)	2,231	(24.52)	4,229	(46.48)	14	(0.15)	16	(0.18)	1,828	(20.09)	2,220	(24.40)	C30-C39
105	(54.40)	95	(49.22)	79	(40.93)	-	(0.00)	1	(0.52)	20	(10.36)	20	(10.36)	C30-C31
293	(56.02)	259	(49.52)	107	(20.46)	-	(0.00)	-	(0.00)	55	(10.52)	59	(11.28)	C32
1,426	(17.51)	1,785	(21.92)	3,931	(48.28)	14	(0.17)	12	(0.15)	1,726	(21.20)	2,111	(25.93)	C33-C34
8	(40.00)	4	(20.00)	7	(35.00)	-	(0.00)	-	(0.00)	2	(10.00)	4	(20.00)	C38.4
104	(47.27)	88	(40.00)	105	(47.73)	-	(0.00)	3	(1.36)	25	(11.36)	26	(11.82)	C37-C38.3, C38.8
25	(1.86)	41	(3.04)	838	(62.21)	18	(1.34)	17	(1.26)	248	(18.41)	392	(29.10)	C42³
50	(11.42)	91	(20.78)	266	(60.73)	7	(1.60)	7	(1.60)	69	(15.75)	135	(30.82)	C42
82	(62.60)	24	(18.32)	54	(41.22)	-	(0.00)	-	(0.00)	16	(12.21)	19	(14.50)	C40-C41
323	(75.82)	144	(33.80)	109	(25.59)	1	(0.23)	1	(0.23)	33	(7.75)	57	(13.38)	C47, C49
1,796	(83.15)	143	(6.62)	93	(4.31)	6	(0.28)	1	(0.05)	214	(9.91)	189	(8.75)	C44
142	(82.56)	21	(12.21)	28	(16.28)	5	(2.91)	1	(0.58)	12	(6.98)	30	(17.44)	C44 ⁴
1,654	(83.20)	122	(6.14)	65	(3.27)	1	(0.05)	-	(0.00)	202	(10.16)	159	(8.00)	C44
5,664	(91.71)	2,011	(32.56)	3,873	(62.71)	6	(0.10)	2,932	(47.47)	175	(2.83)	335	(5.42)	C50
42	(87.50)	9	(18.75)	18	(37.50)	1	(2.08)	23	(47.92)	1	(2.08)	2	(4.17)	C50
2,929	(70.89)	982	(23.77)	1,398	(33.83)	1	(0.02)	38	(0.92)	366	(8.86)	378	(9.15)	C51-C58
3	(50.00)	-	(0.00)	3	(50.00)	-	(0.00)	-	(0.00)	1	(16.67)	1	(16.67)	C55
1,374	(59.95)	691	(30.15)	712	(31.06)	1	(0.04)	8	(0.35)	258	(11.26)	220	(9.60)	C53
775	(88.37)	197	(22.46)	130	(14.82)	-	(0.00)	21	(2.39)	58	(6.61)	55	(6.27)	C54
715	(85.02)	42	(4.99)	523	(62.19)	-	(0.00)	9	(1.07)	37	(4.40)	88	(10.46)	C56, C57.0-C57.4
62	(53.45)	52	(44.83)	30	(25.86)	-	(0.00)	-	(0.00)	12	(10.34)	14	(12.07)	C51-C52, C57.7-C57.9
1,393	(48.40)	572	(19.87)	143	(4.97)	4	(0.14)	921	(32.00)	366	(12.72)	441	(15.32)	C60-C63
1,212	(45.56)	540	(20.30)	94	(3.53)	3	(0.11)	918	(34.51)	359	(13.50)	423	(15.90)	C61
109	(83.21)	18	(13.74)	40	(30.53)	-	(0.00)	3	(2.29)	2	(1.53)	7	(5.34)	C62
72	(82.76)	14	(16.09)	9	(10.34)	1	(1.15)	-	(0.00)	5	(5.75)	11	(12.64)	C60, C63

表五之一 台灣癌症申報發生人數按原發部位及治療方法分類，民國 93 年(續完)
METHODS OF CANCER TREATMENT IN VARIOUS ANATOMIC SITES, 2004 (CONCLUDED)

ICD-O-3	原 發 部 位 別	個案數
C64-C68	泌尿器官	3,583
C67	膀胱	1,904
C64	腎	646
C65	腎盂	499
C66	輸尿管	324
C68.0-C68.1	尿道及其週邊腺體	22
C68.8	跨越泌尿器官兩個以上相鄰部位之病變	28
C68.9	泌尿系統，未明示部位	160
C69	眼及淚腺	60
C70-C72	中樞神經系統	662
C71	腦	598
C70, C72	其他神經系統及未詳細說明部位	64
C73	甲狀腺	1,467
C74-C75	其他內分泌腺	65
C76	其他分界不明的部位	9
C77	淋巴結	902
C80	不明原發部位	981

註：1. 每名個案所接受之治療方式均分別計數，（）內為該治療方式佔該個案數之百分比。

申報治療方法 ¹							ICD-O-3
手術治療	放射線治療	化學藥物治療	免疫治療	荷爾蒙治療	未治療	支持、其他治療或不詳	
2,988 (83.39)	253 (7.06)	828 (23.11)	139 (3.88)	14 (0.39)	252 (7.03)	478 (13.34)	C64-C68
1,678 (88.13)	136 (7.14)	558 (29.31)	111 (5.83)	8 (0.42)	91 (4.78)	227 (11.92)	C67
508 (78.64)	50 (7.74)	67 (10.37)	15 (2.32)	3 (0.46)	48 (7.43)	96 (14.86)	C64
396 (79.36)	35 (7.01)	87 (17.43)	1 (0.20)	- (0.00)	54 (10.82)	53 (10.62)	C65
237 (73.15)	22 (6.79)	61 (18.83)	3 (0.93)	2 (0.62)	41 (12.65)	62 (19.14)	C66
16 (72.73)	2 (9.09)	8 (36.36)	- (0.00)	- (0.00)	3 (13.64)	6 (27.27)	C68.0-C68.1
22 (78.57)	2 (7.14)	5 (17.86)	2 (7.14)	- (0.00)	2 (7.14)	5 (17.86)	C68.8
131 (81.88)	6 (3.75)	42 (26.25)	7 (4.38)	1 (0.63)	13 (8.13)	29 (18.13)	C68.9
38 (63.33)	17 (28.33)	13 (21.67)	- (0.00)	- (0.00)	10 (16.67)	3 (5.00)	C69
470 (71.00)	328 (49.55)	124 (18.73)	2 (0.30)	3 (0.45)	49 (7.40)	102 (15.41)	C70-C72
428 (71.57)	296 (49.50)	108 (18.06)	1 (0.17)	3 (0.50)	44 (7.36)	97 (16.22)	C71
42 (65.63)	32 (50.00)	16 (25.00)	1 (1.56)	- (0.00)	5 (7.81)	5 (7.81)	C70, C72
1,296 (88.34)	404 (27.54)	52 (3.54)	- (0.00)	167 (11.38)	72 (4.91)	159 (10.84)	C73
34 (52.31)	12 (18.46)	22 (33.85)	- (0.00)	1 (1.54)	11 (16.92)	15 (23.08)	C74-C75
2 (22.22)	- (0.00)	- (0.00)	- (0.00)	- (0.00)	1 (11.11)	6 (66.67)	C76
213 (23.61)	147 (16.30)	626 (69.40)	20 (2.22)	7 (0.78)	114 (12.64)	149 (16.52)	C77
216 (22.02)	204 (20.80)	230 (23.45)	1 (0.10)	2 (0.20)	290 (29.56)	314 (32.01)	C80

表五之二 台灣白血病及惡性淋巴瘤申報發生人數按治療方法分類，民國 93 年
METHODS OF CANCER TREATMENT OF LEUKEMIA AND LYMPHOMA, 2004

白 血 病 及 惡 性 淋 巴 瘤	個案數
白血病 (ICD-O-3 M-98003 - M-99643、M-99803 - M-99893)	1,347
急性淋巴芽細胞白血病 (ICD-O-3 M-98353 - M-98373)	216
慢性淋巴球白血病 (ICD-O-3 M-98233)	94
急性骨髓樣白血病 (ICD-O-3 M-98403、M-98613、M-98663、M-98673、 M-98713 - M-98743、M-98953 - M-98973、M-99203)	511
慢性骨髓樣白血病 (ICD-O-3 M-98633、M-98753、M-98763、M-99453、 M-99463、M-99633)	163
其他類型白血病 ²	363
惡性淋巴瘤 (ICD-O-3 M-95903 - M-97293、M-97503 - M-97583、M-97643)	1,701
何杰金氏淋巴瘤 (ICD-O-3 M-96503 - M-96673)	126
非何杰金氏淋巴瘤 (ICD-O-3 M-95903 - M-95963、M-96703 - M-97293、 M-97503 - M-97583、M-97643)	1,575

註：1. 每名個案所接受之治療方式均分別計數，（）內為該治療方式佔該個案數之百分比。

2. 其他類型白血病：除急性淋巴芽細胞白血病、慢性淋巴球白血病、急性骨髓樣白血病、慢性骨髓樣白血病外之所有白血病代碼。

申報治療方法 ¹						
手術治療	放射線治療	化學藥物治療	免疫治療	荷爾蒙治療	未治療	支持、其他治療或不詳
25 (1.86)	41 (3.04)	838 (62.21)	18 (1.34)	17 (1.26)	248 (18.41)	392 (29.10)
2 (0.93)	12 (5.56)	192 (88.89)	- (0.00)	12 (5.56)	13 (6.02)	32 (14.81)
3 (3.19)	3 (3.19)	47 (50.00)	- (0.00)	1 (1.06)	30 (31.91)	21 (22.34)
6 (1.17)	15 (2.94)	373 (72.99)	2 (0.39)	1 (0.20)	67 (13.11)	148 (28.96)
6 (3.68)	6 (3.68)	96 (58.90)	9 (5.52)	1 (0.61)	32 (19.63)	50 (30.67)
8 (2.20)	5 (1.38)	130 (35.81)	7 (1.93)	2 (0.55)	106 (29.20)	141 (38.84)
500 (29.39)	322 (18.93)	1,102 (64.79)	30 (1.76)	11 (0.65)	219 (12.87)	291 (17.11)
32 (25.40)	33 (26.19)	102 (80.95)	1 (0.79)	1 (0.79)	5 (3.97)	18 (14.29)
468 (29.71)	289 (18.35)	1,000 (63.49)	29 (1.84)	10 (0.63)	214 (13.59)	273 (17.33)

表六 台灣 10 種常見癌症申報發生人數按年齡及性別分類，民國 93 年

RANKING OF CANCER INCIDENCE RATE BY ANATOMIC SITES IN VARIOUS AGE GROUPS,
2004

順位	0-9		10-19		20-29	
	男	女	男	女	男	女
1	(M-980-998) 白血病	(M-980-998) 白血病	(M-980-998) 白血病	(C70-C72) 中樞神經系統	(C22) 肝及肝內膽管	(C73) 甲狀腺
發生數	77	58	51	30	68	130
發生率	5.34	4.38	3.05	1.94	3.43	6.84
百分比	40.10%	37.18%	23.50%	17.34%	11.81%	20.44%
2	(C70-C72) 中樞神經系統	(C70-C72) 中樞神經系統	(C77) 淋巴結	(C73) 甲狀腺	(C18-C21) 結腸、直腸、乙狀 結腸連結部及肛門	(C50) 女性乳房
發生數	18	26	29	28	63	111
發生率	1.25	1.97	1.74	1.81	3.17	5.84
百分比	9.38%	16.67%	13.36%	16.18%	10.94%	17.45%
3	(C22) 肝及肝內膽管	(C48) 後腹膜腔及腹膜	(C70-C72) 中樞神經系統	(M-980-998) 白血病	(M-980-998) 白血病	(C56, C57.0-C57.4) 卵巢、輸卵管及寬 韌帶
發生數	12	10	28	25	59	47
發生率	0.83	0.76	1.68	1.62	2.97	2.47
百分比	6.25%	6.41%	12.90%	14.45%	10.24%	7.39%
4	(C77) 淋巴結	(C77) 淋巴結	(C40-C41) 骨、關節及關節 軟骨	(C56, C57.0-C57.4) 卵巢、輸卵管及寬 韌帶	(C62) 睪丸	(C18-C21) 結腸及直腸
發生數	11	9	22	18	58	42
發生率	0.76	0.68	1.32	1.17	2.92	2.21
百分比	5.73%	5.77%	10.14%	10.40%	10.07%	6.60%
5	(C47, C49), (C74-C75) 結締組織、軟組織 及其他皮下組織， 其他內分泌腺並列	(C22) 肝及肝內膽管	(C47, C49) 結締組織、軟組 織及其他皮下組 織	(C47, C49), (C77) 結締組織、軟組 織及其他皮下組 織，淋巴結並列	(C11) 鼻咽	(M-980-998) 白血病
發生數	10	8	15	13	42	36
發生率	0.69	0.60	0.90	0.84	2.12	1.89
百分比	5.21%	5.13%	6.91%	7.51%	7.29%	5.66%

註：1. 括號內為國際疾病分類-腫瘤學第三版代號，ICD-O-3；白血病包含 M-98003 - M-99643、M-99803 - M-99893。

2. 由上至下依序為腫瘤學代號，癌症部位，申報發生數，每 10 萬人口年齡別發生率及佔該性別年齡層所有癌症個案之百分比。

30-39		40-49		50-59		60-69		70+	
男	女	男	女	男	女	男	女	男	女
(C00-C14) ³	(C50)	(C00-C14) ³	(C50)	(C22)	(C50)	(C22)	(C18-C21)	(C33-C34)	(C18-C21)
口腔	女性乳房	口腔	女性乳房	肝及肝內膽管	女性乳房	肝及肝內膽管	結腸、直腸、乙狀結腸連結部及肛門	肺、支氣管及氣管	結腸、直腸、乙狀結腸連結部及肛門
477	785	1,419	2,155	1,627	1,635	1,900	1,071	3,183	1,702
25.66	43.24	75.80	117.24	131.86	131.60	261.92	137.30	422.48	242.22
25.99%	35.49%	27.34%	39.36%	23.59%	29.00%	21.88%	17.55%	20.56%	20.20%
(C22)	(C53)	(C22)	(C53)	(C00-C14) ³	(C18-C21)	(C18-C21)	(C50)	(C18-C21)	(C22)
肝及肝內膽管	子宮頸	肝及肝內膽管	子宮頸	口腔	結腸、直腸、乙狀結腸連結部及肛門	結腸、直腸、乙狀結腸連結部及肛門	女性乳房	結腸、直腸、乙狀結腸連結部及肛門	肝及肝內膽管
353	272	1,078	622	1,205	719	1,382	939	2,408	1,203
18.99	14.98	57.58	33.84	97.66	57.87	190.51	120.38	319.62	171.20
19.24%	12.30%	20.77%	11.36%	17.47%	12.75%	15.92%	15.38%	15.55%	14.28%
(C18-C21)	(C73)	(C18-C21)	(C18-C21)	(C18-C21)	(C53)	(C33-C34)	(C22)	(C22)	(C33-C34)
結腸、直腸、乙狀結腸連結部及肛門	甲狀腺	結腸、直腸、乙狀結腸連結部及肛門	結腸、直腸、乙狀結腸連結部及肛門	結腸、直腸、乙狀結腸連結部及肛門	子宮頸	肺、支氣管及氣管	肝及肝內膽管	肝及肝內膽管	肺、支氣管及氣管
192	244	469	436	907	452	1,291	896	2,009	1,145
10.33	13.44	25.05	23.72	73.51	36.38	177.97	114.87	266.66	162.95
10.46%	11.03%	9.03%	7.96%	13.15%	8.02%	14.87%	14.68%	12.98%	13.59%
(C11)	(C18-C21)	(C11)	(C73)	(C33-C34)	(C22)	(C00-C14) ³	(C33-C34)	(C61)	(C16)
鼻咽	結腸、直腸、乙狀結腸連結部及肛門	鼻咽	甲狀腺	肺、支氣管及氣管	肝及肝內膽管	口腔	肺、支氣管及氣管	攝護腺	胃
185	139	361	311	677	417	763	690	1,956	577
9.95	7.66	19.28	16.92	54.87	33.56	105.18	88.46	259.62	82.11
10.08%	6.28%	6.95%	5.68%	9.81%	7.40%	8.79%	11.30%	12.63%	6.85%
(C16)	(C56, C57.0-C57.4)	(C33-C34)	(C33-C34)	(C15)	(C33-C34)	(C61)	(C53)	(C16)	(C50)
胃	卵巢、輸卵管及寬韌帶	肺、支氣管及氣管	肺、支氣管及氣管	食道	肺、支氣管及氣管	攝護腺	子宮頸	胃	女性乳房
70	92	307	278	381	402	568	420	1,283	550
3.77	5.07	16.40	15.12	30.88	32.36	78.30	53.84	170.29	78.27
3.81%	4.16%	5.91%	5.08%	5.52%	7.13%	6.54%	6.88%	8.29%	6.53%

3. 口腔、口咽及下咽：包括 ICD-O-3 C00-C06、C09-C10、C12-C14。

表六 台灣 10 種常見癌症申報發生人數按年齡及性別分類，民國 93 年（續完）

RANKING OF CANCER INCIDENCE RATE BY ANATOMIC SITES IN VARIOUS AGE GROUPS,
2004 (CONCLUDED)

順位	0-9		10-19		20-29	
	男	女	男	女	男	女
6	(C47, C49) · (C74-C75) 結締組織、軟組織及其他皮下組織，其他內分泌腺並列	(C64.9) · (C74-C75) 腎，其他內分泌腺並列	(C62) 睪丸	(C47, C49) · (C77) 結締組織、軟組織及其他皮下組織，淋巴結並列	(C00-C14) ³ 口腔	(C44) 皮膚
發生數	10	7	10	13	41	29
發生率	0.69	0.53	0.60	0.84	2.07	1.52
百分比	5.21%	4.49%	4.61%	7.51%	7.12%	4.56%
7	(C69) 眼及淚腺	(C64.9) · (C74-C75) 腎，其他內分泌腺並列	(C11) 鼻咽	(C44) 皮膚	(C77) 淋巴結	(C53) 子宮頸
發生數	9	7	7	12	31	28
發生率	0.62	0.53	0.42	0.78	1.56	1.47
百分比	4.69%	4.49%	3.23%	6.94%	5.38%	4.40%
8	(C48) 後腹膜腔及腹膜	(C47, C49) 結締組織、軟組織及其他皮下組織	(C48) · (C37-C38.3, C38.8) 後腹膜腔及腹膜，胸腺、心臟與縱隔並列	(C40-C41) 骨、關節及關節軟骨	(C73) 甲狀腺	(C22) 肝及肝內膽管
發生數	8	5	6	11	30	27
發生率	0.55	0.38	0.36	0.71	1.51	1.42
百分比	4.17%	3.21%	2.76%	6.36%	5.21%	4.25%
9	(C64.9) 腎	(C42) · (C40-C41) · (C44) · (C69) 造血及網狀內皮系統，骨、關節及關節軟骨，皮膚，眼及淚腺並列	(C48) · (C37-C38.3, C38.8) 後腹膜腔及腹膜，胸腺、心臟與縱隔並列	(C07-C08) 主唾液腺	(C44) 皮膚	(C11) 鼻咽
發生數	7	4	6	4	27	23
發生率	0.49	0.30	0.36	0.26	1.36	1.21
百分比	3.65%	2.56%	2.76%	2.31%	4.69%	3.62%
10	(C62) 睪丸	(C42) · (C40-C41) · (C44) · (C69) 造血及網狀內皮系統，骨、關節及關節軟骨，皮膚，眼及淚腺並列	(C18-C21) · (C73) 結腸、直腸、乙狀結腸連結部及肛門，甲狀腺並列	(C37-C38.3, C38.8) 胸腺、心臟與縱隔	(C70-C72) 中樞神經系統	(C77) 淋巴結
發生數	6	4	5	3	26	21
發生率	0.42	0.30	0.30	0.19	1.31	1.10
百分比	3.13%	2.56%	2.30%	1.73%	4.51%	3.30%

註：1. 括號內為國際疾病分類-腫瘤學第三版代號，ICD-O-3；白血病包含 M-98003 - M-99643、M-99803 - M-99893。

2. 由上至下依序為腫瘤學代號，癌症部位，申報發生數，每 10 萬人口年齡別發生率及佔該性別年齡層所有癌症個案之百分比。

30-39		40-49		50-59		60-69		70+	
男	女	男	女	男	女	男	女	男	女
(C33-C34) , (C73) 肺、支氣 管及氣 管，甲狀 腺並列	(C54) 子宮體	(C15) 食道	(C54) 子宮體	(C16) 胃	(C54) 子宮體	(C16) 胃	(C16) 胃	(C67) 膀胱	(C53) 子宮頸
58 3.12 3.16%	84 4.63 3.80%	298 15.92 5.74%	270 14.69 4.93%	315 25.53 4.57%	286 23.02 5.07%	490 67.55 5.64%	274 35.13 4.49%	718 95.30 4.64%	498 70.87 5.91%
(C33-C34) , (C73) 肺、支氣 管及氣 管，甲狀 腺並列	(C33-C34) 肺、支氣 管及氣管	(C16) 胃	(C56, C57.0- C57.4) 卵巢、輸 卵管及寬 韌帶	(C11) 鼻咽	(C56, C57.0- C57.4) 卵巢、輸 卵管及寬 韌帶	(C67) 膀胱	(C44) 皮膚	(C44) 皮膚	(C44) 皮膚
58 3.12 3.16%	79 4.35 3.57%	204 10.90 3.93%	209 11.37 3.82%	262 21.23 3.80%	223 17.95 3.96%	317 43.70 3.65%	188 24.10 3.08%	595 78.97 3.84%	496 70.59 5.89%
(C44) , (M- 980-998) 皮膚，白 血病並列	(C16) 胃	(C44) 皮膚	(C16) 胃	(C67) 膀胱	(C73) 甲狀腺	(C15) 食道	(C65-C66, C68) 腎盂及其 他泌尿器 官	(C00-C14) ³ 口腔	(C65-C66, C68) 腎盂及其 他泌尿器 官
56 3.01 3.05%	66 3.64 2.98%	108 5.77 2.08%	206 11.21 3.76%	202 16.37 2.93%	214 17.22 3.80%	312 43.01 3.59%	167 21.41 2.74%	452 59.99 2.92%	267 38.00 3.17%
(C44) , (M- 980-998) 皮膚，白 血病並列	(C22) 肝及肝內 膽管	(C67) 膀胱	(C22) 肝及肝內 膽管	(C44) 皮膚	(C16) 胃	(C44) 皮膚	(C67) 膀胱	(C15) 食道	(C67) 膀胱
56 3.01 3.05%	64 3.53 2.89%	105 5.61 2.02%	162 8.81 2.96%	156 12.64 2.26%	197 15.86 3.49%	248 34.19 2.86%	147 18.85 2.41%	340 45.13 2.20%	251 35.72 2.98%
(C15) 食道	(C11) 鼻咽	(M-980-998) 白血病	(C11) 鼻咽	(C25) 胰	(C44) 皮膚	(C11) 鼻咽	(C56, C57.0- C57.4) 卵巢、輸 卵管及寬 韌帶	(C25) 胰	(C25) 胰
43 2.31 2.34%	63 3.47 2.85%	83 4.43 1.60%	116 6.31 2.12%	123 9.97 1.78%	107 8.61 1.90%	155 21.37 1.79%	138 17.69 2.26%	303 40.22 1.96%	226 32.16 2.68%

3. 口腔、口咽及下咽：包括 ICD-O-3 C00-C06、C09-C10、C12-C14。

表七 台灣地區癌症申報發生人數按癌症形態、性別及年齡分類，民國 93 年
AGE DISTRIBUTION OF VARIOUS TYPES OF CANCER, 2004

口腔（含口咽及下咽） C00 - C06，C09 - C10，C12 - C14

ICD-O-3	組織形態	性別		年齡			
				總計	0 4	5 9	10 14
80323 80523	鱗狀細胞癌	男	3,936	1	-	1	-
80703 80713	SQUAMOUS CELL CARCINOMA	女	317	1	-	-	-
80723 80733							
80743 80753							
80763							
80513	疣狀癌	男	179	-	-	-	-
	VERRUCOUS CARCINOMA	女	8	-	-	-	-
80203	未分化癌	男	10	-	-	-	-
	CARCINOMA, UNDIFFERENTIATED	女	2	-	-	-	-
81403 81473	小唾液腺癌	男	65	-	-	-	-
82003 83103	CARCINOMA OF MINOR SALIVARY GLANDS	女	33	-	-	-	1
84303 85253							
85603							
80313 80333	其他明示癌	男	17	-	-	-	-
80413 80503	OTHER SPECIFIED CARCINOMA	女	2	-	-	-	-
80833 80903							
82403 89823							
93103							
80103	未明示癌	男	25	-	-	-	-
	CARCINOMA, NOS	女	3	-	-	-	-
95903-97293	惡性淋巴瘤	男	51	1	-	1	1
97503-97583	MALIGNANT LYMPHOMA	女	44	-	-	-	-
97643							
87203 87713	惡性黑色素瘤	男	2	-	-	-	-
87713	MALIGNANT MELANOMA	女	1	-	-	-	-
88013 88303	明示之肉瘤	男	5	-	1	-	-
88513 88523	SPECIFIED SARCOMA	女	2	-	-	-	-
89003 90423							
88003	未明示之肉瘤	男	1	-	-	-	-
	SARCOMA, NOS	女	1	-	-	-	-
80003 80043	其他惡性腫瘤	男	72	-	-	-	-
93643	OTHER MALIGNANCY	女	7	-	-	-	-
	總計	男	4,363	2	1	2	1
	TOTAL	女	420	1	-	-	1

20 24	25 29	30 34	35 39	40 44	45 49	50 54	55 59	60 64	65 69	70 74	75 79	80 84	85+
2	33	137	298	586	734	677	415	396	277	197	109	57	16
1	3	12	12	16	35	45	34	35	43	36	19	15	10
-	2	6	14	11	40	37	18	23	14	6	5	2	1
-	-	-	-	1	-	-	1	1	1	3	-	1	-
-	-	-	1	1	1	2	3	-	1	1	-	-	-
-	-	-	-	2	-	-	-	-	-	-	-	-	-
1	-	1	5	8	10	10	6	7	6	3	3	4	1
-	1	5	1	4	6	4	1	4	1	3	1	-	1
-	-	-	-	-	4	5	-	2	2	1	3	-	-
-	-	-	-	-	-	-	-	-	1	1	-	-	-
-	-	-	2	-	2	5	2	4	6	1	3	-	-
-	-	-	-	-	-	1	-	1	-	-	-	1	-
1	2	1	3	1	5	4	3	5	5	5	9	2	2
-	2	1	1	2	5	3	5	11	5	3	2	2	2
-	-	-	-	-	-	-	-	-	2	-	-	-	-
-	-	-	-	-	-	-	-	-	-	-	-	1	-
-	-	-	1	-	-	1	-	1	-	1	-	-	-
-	-	-	-	-	-	1	-	-	-	-	1	-	-
-	-	-	-	-	-	1	-	-	-	-	-	-	-
-	-	-	-	-	-	-	-	-	-	-	-	-	1
-	-	4	4	8	8	6	10	9	3	6	7	4	3
-	-	-	2	1	-	1	-	2	-	-	-	1	-
4	37	149	328	615	804	748	457	447	316	221	139	69	23
1	6	18	16	26	46	55	41	54	51	46	23	21	14

表七 台灣地區癌症申報發生人數按癌症形態、性別及年齡分類，民國 93 年（續）
AGE DISTRIBUTION OF VARIOUS TYPES OF CANCER, 2004 (CONTINUED)

		唇（唇的皮膚 C44.0 除外） C00					
ICD-O-3	組織形態	性別	年齡 總計	0	5	10	15
				4	9	14	19
80523 80703	鱗狀細胞癌	男	125	-	-	1	-
80713 80723	SQUAMOUS CELL CARCINOMA	女	13	-	-	-	-
80763							
80513	疣狀癌	男	16	-	-	-	-
	VERRUCOUS CARCINOMA	女	1	-	-	-	-
81403 84303	小唾液腺癌	男	2	-	-	-	-
85253	CARCINOMA OF MINOR SALIVARY GLANDS	女	1	-	-	-	-
80333	其他明示癌	男	1	-	-	-	-
	OTHER SPECIFIED CARCINOMA	女	-	-	-	-	-
80003	其他惡性腫瘤	男	2	-	-	-	-
	OTHER MALIGNANCY	女	-	-	-	-	-
	總計	男	146	-	-	1	-
	TOTAL	女	15	-	-	-	-

20 24	25 29	30 34	35 39	40 44	45 49	50 54	55 59	60 64	65 69	70 74	75 79	80 84	85+
-	1	7	4	10	21	24	20	15	7	9	2	3	1
-	-	1	-	1	-	1	2	1	3	3	-	1	-
-	-	1	1	-	3	1	3	2	1	2	-	1	1
-	-	-	-	-	-	-	-	-	-	-	-	1	-
-	-	-	-	-	-	-	1	-	-	1	-	-	-
-	-	-	-	-	-	-	-	-	-	-	-	-	1
-	-	-	-	-	1	-	-	-	-	-	-	-	-
-	-	-	-	-	-	-	-	-	-	-	-	-	-
-	-	-	-	1	-	-	-	-	-	-	1	-	-
-	-	-	-	-	-	-	-	-	-	-	-	-	-
-	1	8	5	11	25	25	24	17	8	12	3	4	2
-	-	1	-	1	-	1	2	1	3	3	-	2	1

表七 台灣地區癌症申報發生人數按癌症形態、性別及年齡分類，民國 93 年（續）
AGE DISTRIBUTION OF VARIOUS TYPES OF CANCER, 2004 (CONTINUED)

舌 C01 - C02

ICD-O-3	組織形態	性別	年齡 總計	0	5	10	15
				4	9	14	19
80323 80523	鱗狀細胞癌	男	1,088	-	-	-	-
80703 80713	SQUAMOUS CELL CARCINOMA	女	160	-	-	-	-
80723 80743							
80763							
80513	疣狀癌	男	31	-	-	-	-
	VERRUCOUS CARCINOMA	女	2	-	-	-	-
80203	未分化癌	男	2	-	-	-	-
	CARCINOMA, UNDIFFERENTIATED	女	-	-	-	-	-
81403 82003	小唾液腺癌	男	36	-	-	-	-
84303 85603	CARCINOMA OF MINOR SALIVARY GLANDS	女	5	-	-	-	-
80313 80413	其他明示癌	男	3	-	-	-	-
82403	OTHER SPECIFIED CARCINOMA	女	-	-	-	-	-
80103	未明示癌	男	5	-	-	-	-
	CARCINOMA, NOS	女	-	-	-	-	-
88303 88513	明示之肉瘤	男	4	-	1	-	-
90423	SPECIFIED SARCOMA	女	-	-	-	-	-
95903-97293	惡性淋巴瘤	男	4	-	-	-	-
97503-97583	MALIGNANT LYMPHOMA	女	4	-	-	-	-
97643							
80003	其他惡性腫瘤	男	10	-	-	-	-
	OTHER MALIGNANCY	女	2	-	-	-	-
	總計	男	1,183	-	1	-	-
	TOTAL	女	173	-	-	-	-

20 24	25 29	30 34	35 39	40 44	45 49	50 54	55 59	60 64	65 69	70 74	75 79	80 84	85+
1	20	52	112	200	193	187	94	84	60	39	29	13	4
1	3	6	6	7	22	27	20	18	15	13	13	4	5
-	-	-	3	2	8	7	4	4	1	1	1	-	-
-	-	-	-	1	-	-	-	-	1	-	-	-	-
-	-	-	1	1	-	-	-	-	-	-	-	-	-
-	-	-	-	-	-	-	-	-	-	-	-	-	-
-	-	1	5	4	8	5	3	2	3	2	-	2	1
-	-	-	-	1	-	-	-	2	-	1	1	-	-
-	-	-	-	-	1	-	-	1	-	-	1	-	-
-	-	-	-	-	-	-	-	-	-	-	-	-	-
-	-	-	-	-	-	-	-	2	2	-	1	-	-
-	-	-	-	-	-	-	-	-	-	-	-	-	-
-	-	-	1	-	-	1	-	1	-	-	-	-	-
-	-	-	-	-	-	-	-	-	-	-	-	-	-
-	-	-	1	-	1	-	-	1	-	-	1	-	-
-	-	-	-	-	1	-	1	-	1	1	-	-	-
-	-	-	2	-	1	-	-	2	1	-	2	2	-
-	-	-	-	-	-	1	-	1	-	-	-	-	-
1	20	53	125	207	212	200	101	97	67	42	35	17	5
1	3	6	6	9	23	28	21	21	17	15	14	4	5

表七 台灣地區癌症申報發生人數按癌症形態、性別及年齡分類，民國 93 年（續）
AGE DISTRIBUTION OF VARIOUS TYPES OF CANCER, 2004 (CONTINUED)

齒齦 C03

ICD-O-3	組織形態	性別		年齡			
				0 4	5 9	10 14	15 19
80323 80523	鱗狀細胞癌	男	247	-	-	-	-
80703 80713	SQUAMOUS CELL CARCINOMA	女	20	-	-	-	-
80723 80743							
80753 80763							
80833							
80513	疣狀癌	男	9	-	-	-	-
	VERRUCOUS CARCINOMA	女	-	-	-	-	-
81403 84303	小唾液腺癌	男	3	-	-	-	-
85603	CARCINOMA OF MINOR SALIVARY GLANDS	女	1	-	-	-	-
80103	未明示癌	男	-	-	-	-	-
	CARCINOMA, NOS	女	1	-	-	-	-
89003	明示之肉瘤	男	1	-	-	-	-
	SPECIFIED SARCOMA	女	-	-	-	-	-
95903-97293	惡性淋巴瘤	男	2	-	-	-	-
97503-97583	MALIGNANT LYMPHOMA	女	1	-	-	-	-
97643							
80003 80043	其他惡性腫瘤	男	3	-	-	-	-
	OTHER MALIGNANCY	女	1	-	-	-	-
	總計	男	265	-	-	-	-
	TOTAL	女	24	-	-	-	-

20 24	25 29	30 34	35 39	40 44	45 49	50 54	55 59	60 64	65 69	70 74	75 79	80 84	85+
-	2	10	14	21	43	35	24	33	28	24	8	2	3
-	-	1	1	1	-	3	2	2	3	4	-	2	1
-	-	1	-	1	3	2	-	-	1	-	-	1	-
-	-	-	-	-	-	-	-	-	-	-	-	-	-
-	-	-	-	-	-	-	-	-	1	-	1	1	-
-	-	-	-	-	1	-	-	-	-	-	-	-	-
-	-	-	-	-	-	-	-	-	-	-	-	1	-
-	-	-	-	-	-	-	-	-	-	1	-	-	-
-	1	-	-	-	-	-	-	-	-	-	1	-	-
-	-	-	-	-	-	-	-	-	-	1	-	-	-
-	-	-	-	1	-	-	-	-	-	1	-	1	-
-	-	-	1	-	-	-	-	-	-	-	-	-	-
-	3	11	14	23	46	37	24	33	30	26	10	5	3
-	-	1	2	1	1	3	2	2	3	5	-	3	1

表七 台灣地區癌症申報發生人數按癌症形態、性別及年齡分類，民國 93 年（續）
 AGE DISTRIBUTION OF VARIOUS TYPES OF CANCER, 2004 (CONTINUED)

□底 C04

ICD-O-3	組織形態	性別	年齡 總計	0	5	10	15
				4	9	14	19
80523 80703	鱗狀細胞癌	男	83	-	-	-	-
80713 80723	SQUAMOUS CELL CARCINOMA	女	7	-	-	-	-
80733 80833							
81403 82003	小唾液腺癌	男	2	-	-	-	-
84303	CARCINOMA OF MINOR SALIVARY GLANDS	女	3	-	-	-	-
80003	其他惡性腫瘤	男	4	-	-	-	-
	OTHER MALIGNANCY	女	-	-	-	-	-
	總計	男	89	-	-	-	-
	TOTAL	女	10	-	-	-	-

20 24	25 29	30 34	35 39	40 44	45 49	50 54	55 59	60 64	65 69	70 74	75 79	80 84	85+
-	-	1	7	9	21	18	10	8	5	2	1	1	-
-	-	-	-	-	1	1	1	-	1	-	1	1	1
-	-	-	-	-	-	-	1	-	1	-	-	-	-
-	-	1	-	-	1	1	-	-	-	-	-	-	-
-	-	-	-	1	2	-	1	-	-	-	-	-	-
-	-	-	-	-	-	-	-	-	-	-	-	-	-
-	-	1	7	10	23	18	12	8	6	2	1	1	-
-	-	1	-	-	2	2	1	-	1	-	1	1	1

表七 台灣地區癌症申報發生人數按癌症形態、性別及年齡分類，民國 93 年（續）
AGE DISTRIBUTION OF VARIOUS TYPES OF CANCER, 2004 (CONTINUED)

		口腔之其他及未詳細說明部位 C05 - C06					
ICD-O-3	組織形態	性別	年齡 總計	0	5	10	15
				4	9	14	19
80323 80523	鱗狀細胞癌	男	1,437	-	-	-	-
80703 80713	SQUAMOUS CELL CARCINOMA	女	53	-	-	-	-
80723 80743							
80753 80763							
80513	疣狀癌	男	120	-	-	-	-
	VERRUCOUS CARCINOMA	女	5	-	-	-	-
80203	未分化癌	男	1	-	-	-	-
	CARCINOMA, UNDIFFERENTIATED	女	-	-	-	-	-
81403 81473	小唾液腺癌	男	19	-	-	-	-
82003 83103	CARCINOMA OF MINOR SALIVARY GLANDS	女	19	-	-	-	1
84303 85253							
80333 80503	其他明示癌	男	5	-	-	-	-
89823 93103	OTHER SPECIFIED CARCINOMA	女	1	-	-	-	-
80103	未明示癌	男	7	-	-	-	-
	CARCINOMA, NOS	女	1	-	-	-	-
88003 88013	明示之肉瘤	男	1	-	-	-	-
	SPECIFIED SARCOMA	女	2	-	-	-	-
95903-97293	惡性淋巴瘤	男	3	-	-	-	-
97503-97583	MALIGNANT LYMPHOMA	女	5	-	-	-	-
97643							
87203 87713	惡性黑色素瘤	男	2	-	-	-	-
	MALIGNANT MELANOMA	女	1	-	-	-	-
80003 93643	其他惡性腫瘤	男	24	-	-	-	-
	OTHER MALIGNANCY	女	2	-	-	-	-
	總計	男	1,619	-	-	-	-
	TOTAL	女	89	-	-	-	1

20 24	25 29	30 34	35 39	40 44	45 49	50 54	55 59	60 64	65 69	70 74	75 79	80 84	85+
-	8	53	109	199	288	251	168	150	113	53	26	16	3
-	-	3	2	2	2	3	4	10	9	7	2	6	3
-	2	4	9	8	25	27	11	16	11	3	4	-	-
-	-	-	-	-	-	-	1	1	-	3	-	-	-
-	-	-	-	-	-	1	-	-	-	-	-	-	-
-	-	-	-	-	-	-	-	-	-	-	-	-	-
1	-	-	-	4	1	4	1	4	1	-	2	1	-
-	1	3	1	3	3	2	1	1	1	2	-	-	-
-	-	-	-	-	2	2	-	-	-	-	1	-	-
-	-	-	-	-	-	-	-	-	1	-	-	-	-
-	-	-	1	-	1	1	1	-	2	-	1	-	-
-	-	-	-	-	-	-	-	1	-	-	-	-	-
-	-	-	-	-	-	1	-	-	-	-	-	-	-
-	-	-	-	-	-	-	-	-	-	-	1	-	1
-	-	-	-	1	1	-	-	-	-	-	1	-	-
-	-	-	1	-	1	-	1	1	-	1	-	-	-
-	-	-	-	-	-	-	-	-	2	-	-	-	-
-	-	-	-	-	-	-	-	-	-	-	-	1	-
-	-	3	1	3	3	4	5	1	-	2	2	-	-
-	-	-	-	-	-	-	-	1	-	-	-	1	-
1	10	60	120	215	321	291	186	171	129	58	37	17	3
-	1	6	4	5	6	5	7	15	11	13	3	8	4

表七 台灣地區癌症申報發生人數按癌症形態、性別及年齡分類，民國 93 年（續）
 AGE DISTRIBUTION OF VARIOUS TYPES OF CANCER, 2004 (CONTINUED)

□咽 C09 - C10

ICD-O-3	組織形態	性別	年齡 總計	0	5	10	15
				4	9	14	19
80523 80703	鱗狀細胞癌	男	361	1	-	-	-
80713 80723	SQUAMOUS CELL CARCINOMA	女	39	1	-	-	-
80763 80833							
80513	疣狀癌	男	1	-	-	-	-
	VERRUCOUS CARCINOMA	女	-	-	-	-	-
80203	未分化癌	男	3	-	-	-	-
	CARCINOMA, UNDIFFERENTIATED	女	2	-	-	-	-
81403 83103	小唾液腺癌	男	1	-	-	-	-
84303	CARCINOMA OF MINOR SALIVARY GLANDS	女	2	-	-	-	-
80903	其他明示癌	男	1	-	-	-	-
	OTHER SPECIFIED CARCINOMA	女	-	-	-	-	-
80103	未明示癌	男	3	-	-	-	-
	CARCINOMA, NOS	女	1	-	-	-	-
95903-97293	惡性淋巴瘤	男	39	1	-	-	1
97503-97583	MALIGNANT LYMPHOMA	女	32	-	-	-	-
97643							
80003	其他惡性腫瘤	男	7	-	-	-	-
	OTHER MALIGNANCY	女	1	-	-	-	-
	總計	男	416	2	-	-	1
	TOTAL	女	77	1	-	-	-

20 24	25 29	30 34	35 39	40 44	45 49	50 54	55 59	60 64	65 69	70 74	75 79	80 84	85+
1	-	3	25	63	61	76	36	41	19	18	13	3	1
-	-	1	2	2	7	6	4	2	4	7	3	-	-
-	-	-	-	-	-	-	-	1	-	-	-	-	-
-	-	-	-	-	-	-	-	-	-	-	-	-	-
-	-	-	-	-	-	-	3	-	-	-	-	-	-
-	-	-	-	2	-	-	-	-	-	-	-	-	-
-	-	-	-	-	1	-	-	-	-	-	-	-	-
-	-	-	-	-	1	-	-	1	-	-	-	-	-
-	-	-	-	-	-	1	-	-	-	-	-	-	-
-	-	-	-	-	-	-	-	-	-	-	-	-	-
-	-	-	-	-	-	1	1	1	-	-	-	-	-
-	-	-	-	-	-	1	-	-	-	-	-	-	-
1	1	1	2	-	3	4	3	4	5	4	5	2	2
-	2	1	-	2	3	3	3	9	4	-	2	2	1
-	-	-	1	-	-	-	2	1	1	-	-	-	2
-	-	-	1	-	-	-	-	-	-	-	-	-	-
2	1	4	28	63	65	82	45	48	25	22	18	5	5
-	2	2	3	6	11	10	7	12	8	7	5	2	1

表七 台灣地區癌症申報發生人數按癌症形態、性別及年齡分類，民國 93 年（續）
 AGE DISTRIBUTION OF VARIOUS TYPES OF CANCER, 2004 (CONTINUED)

下咽 C12 - C13

ICD-O-3	組織形態	性別		年齡			
				0 4	5 9	10 14	15 19
80523 80703	鱗狀細胞癌	男	544	-	-	-	-
80713 80723	SQUAMOUS CELL CARCINOMA	女	26	-	-	-	-
80753 80763							
80833							
80203	未分化癌	男	2	-	-	-	-
	CARCINOMA, UNDIFFERENTIATED	女	-	-	-	-	-
81403 84303	小唾液腺癌	男	1	-	-	-	-
85603	CARCINOMA OF MINOR SALIVARY GLANDS	女	2	-	-	-	-
80103	未明示癌	男	10	-	-	-	-
	CARCINOMA, NOS	女	-	-	-	-	-
88523	明示之肉瘤	男	-	-	-	-	-
	SPECIFIED SARCOMA	女	1	-	-	-	-
95903-97293	惡性淋巴瘤	男	1	-	-	-	-
97503-97583	MALIGNANT LYMPHOMA	女	2	-	-	-	-
97643							
80003	其他惡性腫瘤	男	20	-	-	-	-
	OTHER MALIGNANCY	女	1	-	-	-	-
	總計	男	578	-	-	-	-
	TOTAL	女	32	-	-	-	-

20 24	25 29	30 34	35 39	40 44	45 49	50 54	55 59	60 64	65 69	70 74	75 79	80 84	85+
-	1	9	25	75	96	80	60	58	45	45	28	18	4
-	-	-	1	3	3	4	1	2	8	3	-	1	-
-	-	-	-	-	1	-	-	-	-	1	-	-	-
-	-	-	-	-	-	-	-	-	-	-	-	-	-
-	-	-	-	-	-	-	-	1	-	-	-	-	-
-	-	1	-	-	-	1	-	-	-	-	-	-	-
-	-	-	1	-	1	3	-	1	2	1	1	-	-
-	-	-	-	-	-	-	-	-	-	-	-	-	-
-	-	-	-	-	-	1	-	-	-	-	-	-	-
-	-	-	-	-	-	-	-	-	-	-	1	-	-
-	-	-	-	-	-	-	-	1	-	-	-	-	1
-	-	1	-	2	2	1	2	5	1	3	1	1	1
-	-	-	-	1	-	-	-	-	-	-	-	-	-
-	1	10	26	77	100	84	62	65	48	50	31	19	5
-	-	1	1	4	3	6	1	3	8	3	-	1	1

表七 台灣地區癌症申報發生人數按癌症形態、性別及年齡分類，民國 93 年（續）
 AGE DISTRIBUTION OF VARIOUS TYPES OF CANCER, 2004 (CONTINUED)

咽和唇、口腔及咽之分界不明部位 C14

ICD-O-3	組織形態	性別	年齡				
			總計	0 4	5 9	10 14	15 19
80703 80713	鱗狀細胞癌	男	58	-	-	-	-
80723 80833	SQUAMOUS CELL CARCINOMA	女	-	-	-	-	-
80513	疣狀癌 VERRUCOUS CARCINOMA	男	2	-	-	-	-
		女	-	-	-	-	
80203	未分化癌 CARCINOMA, UNDIFFERENTIATED	男	2	-	-	-	-
		女	-	-	-	-	
81403	小唾液腺癌 CARCINOMA OF MINOR SALIVARY GLANDS	男	1	-	-	-	-
		女	-	-	-	-	
95903-97293 97503-97583 97643	惡性淋巴瘤 MALIGNANT LYMPHOMA	男	2	-	-	1	-
		女	-	-	-	-	
80003	其他惡性腫瘤 OTHER MALIGNANCY	男	2	-	-	-	-
		女	-	-	-	-	
	總計	男	67	-	-	1	-
	TOTAL	女	-	-	-	-	-

20 24	25 29	30 34	35 39	40 44	45 49	50 54	55 59	60 64	65 69	70 74	75 79	80 84	85+
-	1	2	2	9	11	8	3	8	2	8	3	1	-
-	-	-	-	-	-	-	-	-	-	-	-	-	-
-	-	-	1	-	1	-	-	-	-	-	-	-	-
-	-	-	-	-	-	-	-	-	-	-	-	-	-
-	-	-	-	-	-	1	-	-	1	-	-	-	-
-	-	-	-	-	-	-	-	-	-	-	-	-	-
-	-	-	-	-	-	1	-	-	-	-	-	-	-
-	-	-	-	-	-	-	-	-	-	-	-	-	-
-	-	-	-	-	-	-	-	-	-	1	-	-	-
-	-	-	-	-	-	-	-	-	-	-	-	-	-
-	1	2	3	9	12	11	3	8	3	9	4	1	-
-	-	-	-	-	-	-	-	-	-	-	-	-	-

表七 台灣地區癌症申報發生人數按癌症形態、性別及年齡分類，民國 93 年（續）
AGE DISTRIBUTION OF VARIOUS TYPES OF CANCER, 2004 (CONTINUED)

主唾液腺 C07 - C08

ICD-O-3	組織形態	性別	年齡 總計	0	5	10	15
				4	9	14	19
84303	黏液表皮樣癌 MUCOEPIDERMOID CARCINOMA	男	13	-	1	-	1
		女	24	-	-	2	1
80703 80713 80723	鱗狀細胞癌 SQUAMOUS CELL CARCINOMA	男	13	-	-	-	-
		女	5	-	-	-	-
81403 84403 84413 84503	腺癌 ADENOCARCINOMA	男	14	-	-	-	-
		女	5	-	-	-	-
82003	腺樣囊狀癌 ADENOID CYSTIC CARCINOMA	男	15	-	-	-	-
		女	14	-	-	-	-
85503	腺泡細胞癌 ACINAR CELL CARCINOMA	男	9	-	-	-	-
		女	12	-	-	1	-
80103	未明示癌 CARCINOMA, NOS	男	7	-	-	-	-
		女	1	-	-	-	-
85253 89403 89413	惡性混合性腫瘤 MALIGNANT MIXED TUMOR	男	5	-	-	-	-
		女	2	-	-	-	-
80203	未分化癌 CARCINOMA, UNDIFFERENTIATED	男	-	-	-	-	-
		女	1	-	-	-	-
80223 80823 83103 84103	其他明示癌 OTHER SPECIFIED CARCINOMA	男	9	-	-	-	-
		女	15	-	-	-	-
85003 85603 85623 89823							
88513	明示之肉瘤 SPECIFIED SARCOMA	男	1	-	-	-	-
		女	-	-	-	-	-
95903-97293 97503-97583 97643	惡性淋巴瘤 MALIGNANT LYMPHOMA	男	2	-	-	-	-
		女	12	-	-	-	-
80003	其他惡性腫瘤 OTHER MALIGNANCY	男	1	-	-	-	-
		女	2	-	-	-	-
	總計 TOTAL	男	89	-	1	-	1
		女	93	-	-	3	1

20 24	25 29	30 34	35 39	40 44	45 49	50 54	55 59	60 64	65 69	70 74	75 79	80 84	85+
-	-	1	1	-	4	1	2	-	1	1	-	-	-
4	1	1	2	-	2	3	4	1	1	-	1	-	1
-	-	-	-	-	3	1	2	1	3	2	1	-	-
-	1	1	-	-	-	1	-	-	-	1	1	-	-
-	-	-	-	1	-	1	2	3	1	1	2	3	-
-	-	-	-	1	2	-	2	-	-	-	-	-	-
-	-	-	1	-	1	4	2	2	4	-	1	-	-
-	2	-	1	1	3	3	-	2	1	1	-	-	-
-	-	1	1	1	2	-	1	2	-	1	-	-	-
1	2	1	-	1	1	3	1	-	-	-	-	1	-
-	-	-	2	-	1	-	1	-	-	1	2	-	-
-	-	-	-	1	-	-	-	-	-	-	-	-	-
1	-	-	-	-	1	1	-	1	1	-	-	-	-
-	-	-	-	1	-	-	-	-	-	-	-	-	1
-	-	-	-	-	-	-	-	-	-	-	-	-	-
-	-	-	-	-	1	-	-	-	-	-	-	-	-
1	-	-	-	1	1	1	2	3	-	-	-	-	-
-	-	3	-	4	1	3	1	1	1	1	-	-	-
-	-	-	-	-	-	-	1	-	-	-	-	-	-
-	-	-	-	-	-	-	-	-	-	-	-	-	-
1	-	-	-	-	-	-	-	-	-	-	1	-	-
1	-	-	1	1	-	1	1	-	2	1	2	2	-
-	-	-	-	-	-	-	1	-	-	-	-	-	-
-	-	-	-	-	-	-	-	-	-	1	-	-	1
3	-	2	5	3	13	9	14	12	10	6	7	3	-
6	6	6	4	10	10	14	9	4	5	5	4	3	3

表七 台灣地區癌症申報發生人數按癌症形態、性別及年齡分類，民國 93 年（續）
AGE DISTRIBUTION OF VARIOUS TYPES OF CANCER, 2004 (CONTINUED)

鼻咽 C11

ICD-O-3	組織形態	性別	年齡 總計	0	5	10	15
				4	9	14	19
80703 80833	鱗狀細胞癌 SQUAMOUS CELL CARCINOMA	男	95	-	-	-	-
		女	27	-	-	-	1
80713 80783	角化鱗狀細胞癌 KERATINIZING SQUAMOUS CELL CARCINOMA	男	25	-	-	-	-
		女	8	-	-	-	-
80723	非角化鱗狀細胞癌 NON-KERATINIZING SQUAMOUS CELL CARCINOMA	男	384	-	-	-	1
		女	115	-	-	-	-
80203 80213	未分化癌 CARCINOMA, UNDIFFERENTIATED	男	469	-	-	2	3
80743 80823		女	152	-	-	-	-
81403 84303	小唾液腺癌 CARCINOMA OF MINOR SALIVARY GLANDS	男	5	-	-	-	-
90703		女	1	-	-	-	-
80503 80733	其他明示癌 OTHER SPECIFIED CARCINOMA	男	2	-	-	-	-
81203		女	1	-	-	-	-
80103	未明示癌 CARCINOMA, NOS	男	96	-	-	-	1
		女	42	-	-	-	-
97313	明示之肉瘤 SPECIFIED SARCOMA	男	-	-	-	-	-
		女	1	-	-	-	-
95903-97293	惡性淋巴瘤 MALIGNANT LYMPHOMA	男	18	-	1	-	-
97503-97583 97643		女	10	-	-	-	1
80003 87203	其他惡性腫瘤 OTHER MALIGNANCY	男	29	-	-	-	-
95223		女	13	-	-	-	-
	總計 TOTAL	男	1,123	-	1	2	5
		女	370	-	-	-	2

20 24	25 29	30 34	35 39	40 44	45 49	50 54	55 59	60 64	65 69	70 74	75 79	80 84	85+
-	-	4	9	16	19	10	13	6	7	6	3	1	1
2	-	2	1	2	6	8	-	2	-	2	-	-	1
-	-	-	2	5	3	6	-	1	3	3	1	-	1
-	-	-	-	2	-	3	1	1	-	1	-	-	-
5	12	24	45	55	66	48	37	21	27	23	15	4	1
-	7	8	14	18	16	19	8	9	8	5	2	1	-
12	12	31	50	77	80	68	42	33	28	22	7	2	-
2	5	10	22	31	25	17	14	8	9	5	3	1	-
-	-	-	1	1	-	2	1	-	-	-	-	-	-
-	-	-	-	1	-	-	-	-	-	-	-	-	-
-	-	1	1	-	-	-	-	-	-	-	-	-	-
-	1	-	-	-	-	-	-	-	-	-	-	-	-
-	-	3	9	11	22	14	7	9	9	5	4	1	1
2	2	1	2	7	6	5	4	5	3	1	2	2	-
-	-	-	-	-	-	-	-	-	-	-	-	-	-
1	-	-	-	-	-	-	-	-	-	-	-	-	-
-	-	1	-	-	-	5	2	1	3	1	3	-	1
-	-	1	-	1	-	3	-	2	1	-	1	-	-
-	1	1	3	2	4	5	2	3	4	2	1	1	-
-	1	2	-	1	-	4	-	1	-	-	2	1	1
17	25	65	120	167	194	158	104	74	81	62	34	9	5
7	16	24	39	63	53	59	27	28	21	14	10	5	2

表七 台灣地區癌症申報發生人數按癌症形態、性別及年齡分類，民國 93 年（續）
AGE DISTRIBUTION OF VARIOUS TYPES OF CANCER, 2004 (CONTINUED)

食道 C15

ICD-O-3	組織形態	年齡		0 4	5 9	10 14	15 19
		性別	總計				
80523 80703	鱗狀細胞癌	男	1,227	-	-	-	-
80713 80723	SQUAMOUS CELL CARCINOMA	女	73	-	-	-	-
80743 80763							
81403 84903	腺癌	男	51	-	-	-	-
	ADENOCARCINOMA	女	10	-	-	-	-
80753 84303	腺性鱗狀癌	男	11	-	-	-	-
85603	ADENOSQUAMOUS CARCINOMA	女	-	-	-	-	-
80203 80323	其他明示癌	男	24	-	-	-	-
80333 80413	OTHER SPECIFIED CARCINOMA	女	1	-	-	-	-
80503 80833							
82463 89803							
80103	未明示癌	男	24	-	-	-	-
	CARCINOMA, NOS	女	1	-	-	-	-
88303 88903	明示之肉瘤	男	3	-	-	-	-
89363	SPECIFIED SARCOMA	女	1	-	-	-	-
88003	未明示之肉瘤	男	1	-	-	-	-
	SARCOMA, NOS	女	-	-	-	-	-
87203 87723	惡性黑色素瘤	男	3	-	-	-	-
	MALIGNANT MELANOMA	女	-	-	-	-	-
95903-97293	惡性淋巴瘤	男	1	-	-	-	-
97503-97583	MALIGNANT LYMPHOMA	女	-	-	-	-	-
97643							
80003	其他惡性腫瘤	男	29	-	-	-	-
	OTHER MALIGNANCY	女	11	-	-	-	-
	總計	男	1,374	-	-	-	-
	TOTAL	女	97	-	-	-	-

20 24	25 29	30 34	35 39	40 44	45 49	50 54	55 59	60 64	65 69	70 74	75 79	80 84	85+
-	-	4	35	112	169	189	163	157	126	128	77	49	18
-	-	-	-	2	2	7	6	4	9	18	11	7	7
-	-	-	2	1	1	4	7	4	1	11	7	7	6
-	-	-	-	-	1	-	-	1	1	1	2	-	4
-	-	1	-	-	1	2	3	3	-	1	-	-	-
-	-	-	-	-	-	-	-	-	-	-	-	-	-
-	-	-	-	3	1	2	3	3	5	2	3	-	2
-	-	-	-	-	-	-	-	-	-	-	1	-	-
-	-	-	-	1	1	1	3	1	2	6	3	6	-
-	-	-	-	-	-	-	-	-	-	-	1	-	-
-	-	-	-	-	1	-	1	-	-	-	1	-	-
-	-	-	1	-	-	-	-	-	-	-	-	-	-
-	-	-	-	-	1	-	-	-	-	-	-	-	-
-	-	-	-	-	-	-	-	-	-	-	-	-	-
-	-	-	-	-	1	-	-	-	-	-	-	-	-
-	-	-	-	-	-	-	-	1	1	-	1	-	-
-	-	-	-	-	-	-	-	-	-	-	-	-	-
-	-	-	-	1	-	-	-	-	-	-	-	-	-
-	-	-	-	-	-	-	-	-	-	-	-	-	-
-	-	1	-	2	3	3	-	4	4	5	5	1	1
-	-	-	-	-	-	-	-	3	2	1	1	2	2
-	-	6	37	120	178	201	180	173	139	153	97	63	27
-	-	-	1	2	3	7	6	8	12	20	16	9	13

表七 台灣地區癌症申報發生人數按癌症形態、性別及年齡分類，民國 93 年（續）
AGE DISTRIBUTION OF VARIOUS TYPES OF CANCER, 2004 (CONTINUED)

胃 C16

ICD-O-3	組織形態	性別	年齡 總計	0	5	10	15
				4	9	14	19
81403 81413	腺癌	男	2,081	-	-	-	-
81443 81453	ADENOCARCINOMA	女	1,134	-	-	-	-
82103 82113							
82553 82603							
82613 82623							
82633 83233							
84803 84903							
85603	腺性鱗狀癌	男	5	-	-	-	-
	ADENOSQUAMOUS CARCINOMA	女	2	-	-	1	-
80703 80713	鱗狀細胞癌	男	16	-	-	-	-
80823	SQUAMOUS CELL CARCINOMA	女	3	-	-	-	-
80203 80323	其他明示癌	男	18	-	-	-	-
80413 80453	OTHER SPECIFIED CARCINOMA	女	8	-	-	-	-
82403 82463							
82493 85763							
89803							
80103	未明示癌	男	30	-	-	-	-
	CARCINOMA, NOS	女	16	-	-	-	-
88903	平滑肌肉瘤	男	6	-	-	-	-
	LEIOMYOSARCOMA	女	4	-	-	-	-
89363	胃腸基質肉瘤	男	76	-	-	-	1
	GASTROINTESTINAL STROMAL SARCOMA	女	65	-	-	-	-
88003	其他明示之肉瘤	男	3	-	-	-	-
	OTHER SPECIFIED SARCOMA	女	-	-	-	-	-
95903-97293	惡性淋巴瘤	男	90	-	-	-	-
97503-97583	MALIGNANT LYMPHOMA		(21)	(-)	(-)	(-)	(-)
97643	(INCLUDING MALT LYMPHOMA)*	女	85	-	-	-	1
			(32)	(-)	(-)	(-)	(-)
80003 87203	其他惡性腫瘤	男	55	-	-	-	1
	OTHER MALIGNANCY	女	21	-	-	-	-
	總計	男	2,380	-	-	-	2
	TOTAL	女	1,338	-	-	1	1

(INCLUDING MALT LYMPHOMA)* : () 內為 MALT LYMPHOMA, ICD-O-3 M-96993 之發生人數。

20	25	30	35	40	45	50	55	60	65	70	75	80	85+
24	29	34	39	44	49	54	59	64	69	74	79	84	
6	5	20	40	70	107	144	122	192	228	345	418	252	132
1	11	27	29	76	95	91	73	114	118	147	145	127	80
-	-	-	-	1	-	-	-	-	3	1	-	-	-
-	1	-	-	-	-	-	-	-	-	-	-	-	-
-	-	-	-	1	-	3	1	1	5	1	3	1	-
-	-	-	-	-	-	-	-	-	-	-	-	-	3
-	-	-	-	-	1	2	1	1	5	5	2	1	-
-	-	-	-	1	1	1	-	-	1	1	1	1	1
-	-	-	1	-	-	1	2	2	4	6	8	2	4
-	-	-	-	1	1	1	-	4	2	1	3	2	1
-	1	-	1	-	-	1	-	1	-	1	1	-	-
-	-	-	-	2	1	-	-	-	-	-	-	1	-
1	1	2	1	2	7	7	8	8	7	10	14	3	4
-	1	-	-	3	6	8	5	10	10	8	10	4	-
-	-	-	-	-	1	-	-	-	-	-	1	1	-
-	-	-	-	-	-	-	-	-	-	-	-	-	-
-	2	2	2	3	7	10	6	11	10	11	18	5	3
(-)	(1)	(1)	(-)	(1)	(2)	(5)	(2)	(-)	(3)	(2)	(2)	(-)	(2)
1	1	5	4	5	12	7	9	8	3	12	7	9	1
(-)	(-)	(2)	(1)	(1)	(6)	(4)	(5)	(5)	(-)	(3)	(3)	(2)	(-)
-	-	-	1	3	1	3	4	4	8	7	10	8	5
-	-	1	-	1	1	-	2	1	3	1	4	5	2
7	9	24	46	80	124	171	144	220	270	387	475	273	148
2	14	33	33	89	117	108	89	137	137	170	170	149	88

表七 台灣地區癌症申報發生人數按癌症形態、性別及年齡分類，民國 93 年（續）
AGE DISTRIBUTION OF VARIOUS TYPES OF CANCER, 2004 (CONTINUED)

小腸 C17

ICD-O-3	組織形態	性別	年齡 總計	0	5	10	15
				4	9	14	19
81403 82103	腺癌	男	58	-	-	-	-
82633 84803	ADENOCARCINOMA	女	52	-	-	-	-
84903							
82403	類癌腫瘤	男	3	-	-	-	-
	CARCINOID TUMOR	女	4	-	-	-	-
80203 80333	其他明示癌	男	10	-	-	-	-
80413 80703	OTHER SPECIFIED CARCINOMA	女	2	-	-	-	-
82463 85003							
85763							
80103	未明示癌	男	4	-	-	-	-
	CARCINOMA, NOS	女	3	-	-	-	-
88903	平滑肌肉瘤	男	4	-	-	-	-
	LEIOMYOSARCOMA	女	4	-	-	-	-
89363	胃腸基質肉瘤	男	54	-	-	-	-
	GASTROINTESTINAL STROMAL SARCOMA	女	49	-	-	-	-
88103 89353	其他明示之肉瘤	男	1	-	-	-	-
91203	OTHER SPECIFIED SARCOMA	女	2	-	-	-	-
88003	未明示之肉瘤	男	1	-	-	-	-
	SARCOMA, NOS	女	1	-	-	-	-
95903-97293	惡性淋巴瘤	男	24	-	1	-	-
97503-97583	MALIGNANT LYMPHOMA	女	10	-	-	-	-
97643							
80003	其他惡性腫瘤	男	6	-	-	-	-
	OTHER MALIGNANCY	女	4	-	-	-	-
	總計	男	165	-	1	-	-
	TOTAL	女	131	-	-	-	-

20 24	25 29	30 34	35 39	40 44	45 49	50 54	55 59	60 64	65 69	70 74	75 79	80 84	85+
-	-	-	2	4	8	4	2	5	5	9	9	6	4
-	-	-	1	1	1	4	4	4	7	10	8	8	4
-	-	-	-	-	-	-	1	1	-	-	1	-	-
-	-	-	-	-	-	-	2	-	-	1	-	1	-
-	-	-	1	-	-	1	-	-	-	2	4	-	2
-	-	-	-	-	-	-	-	-	1	-	-	-	1
-	-	-	-	-	-	-	1	-	1	1	1	-	-
-	-	-	-	-	-	-	1	-	-	-	-	-	2
-	-	1	-	-	1	-	-	1	-	-	1	-	-
-	-	-	-	-	-	1	1	-	-	1	1	-	-
-	1	-	3	4	7	9	1	6	6	8	5	4	-
-	2	1	1	2	5	6	5	4	2	11	7	-	3
-	-	-	-	-	1	-	-	-	-	-	-	-	-
-	-	-	-	-	-	-	-	-	1	-	1	-	-
-	-	-	-	-	-	-	-	-	-	1	-	-	-
-	-	-	-	-	-	-	1	-	-	-	-	-	-
-	-	1	-	3	1	1	3	2	-	4	5	2	1
-	-	-	1	-	-	-	-	-	2	2	1	2	2
-	-	-	2	1	-	1	-	-	1	1	-	-	-
-	-	-	-	-	-	-	-	-	-	1	-	1	2
-	1	2	8	12	18	16	8	15	13	26	26	12	7
-	2	1	3	3	6	11	14	8	13	26	18	12	14

表七 台灣地區癌症申報發生人數按癌症形態、性別及年齡分類，民國 93 年（續）
AGE DISTRIBUTION OF VARIOUS TYPES OF CANCER, 2004 (CONTINUED)

結腸、直腸、乙狀結腸連結部及肛門 C18 - C21

ICD-O-3	組織形態	性別	年齡 總計	0	5	10	15
				4	9	14	19
81403 81413	腺癌	男	5,133	-	-	-	3
81433 82103	ADENOCARCINOMA	女	3,869	-	-	-	-
82113 82203							
82603 82613							
82623 82633							
84403 84703							
84803 84813							
84903							
82403 82433	類癌腫瘤	男	36	-	-	-	-
82453 82493	CARCINOID TUMOR	女	17	-	-	-	-
80133 80203	其他明示癌	男	39	-	-	-	-
80303 80323	OTHER SPECIFIED CARCINOMA	女	50	-	-	-	-
80413 80703							
80713 80723							
80823 80833							
81203 81233							
81243 82443							
82463 85423							
85603 85743							
88063 89803							
80103	未明示癌	男	45	-	-	-	-
	CARCINOMA, NOS	女	36	-	-	-	-
88543 88903	明示之肉瘤	男	20	-	-	-	-
89363	SPECIFIED SARCOMA	女	12	-	-	-	-
87203	惡性黑色素瘤	男	2	-	-	-	-
	MALIGNANT MELANOMA	女	4	-	-	-	-
95903-97293	惡性淋巴瘤	男	12	-	-	-	2
97503-97583	MALIGNANT LYMPHOMA (INCLUDING MALT	女	10	-	-	-	-
97643	LYMPHOMA)						
80003 80013	其他惡性腫瘤	男	139	-	-	-	-
	OTHER MALIGNANCY	女	111	-	-	-	-
	總計	男	5,426	-	-	-	5
	TOTAL	女	4,109	-	-	-	-

20 24	25 29	30 34	35 39	40 44	45 49	50 54	55 59	60 64	65 69	70 74	75 79	80 84	85+
11	41	56	115	169	282	406	447	611	718	790	801	459	224
8	32	52	78	148	264	369	308	470	559	580	494	295	212
3	3	4	5	3	2	5	1	2	2	5	1	-	-
-	1	1	1	2	2	5	1	4	-	-	-	-	-
1	1	2	1	2	-	5	3	3	5	5	6	4	1
-	-	1	1	3	4	10	4	4	3	9	5	1	5
-	-	1	1	-	1	4	3	8	3	4	12	6	2
-	1	-	-	2	-	1	2	2	5	4	11	3	5
-	-	-	-	-	4	6	2	2	1	4	1	-	-
-	-	-	2	1	2	1	2	1	2	1	-	-	-
-	-	-	-	-	-	-	1	-	1	-	-	-	-
-	-	-	-	-	1	1	-	1	1	-	-	-	-
-	-	1	-	-	-	2	1	-	-	1	4	-	1
-	-	-	2	-	1	3	1	1	-	-	-	2	-
1	2	3	3	1	5	10	11	10	16	23	27	16	11
-	-	1	-	5	1	5	6	7	11	11	21	14	29
16	47	67	125	175	294	438	469	636	746	832	852	485	239
8	34	55	84	161	275	395	324	490	581	605	531	315	251

表七 台灣地區癌症申報發生人數按癌症形態、性別及年齡分類，民國 93 年（續）
AGE DISTRIBUTION OF VARIOUS TYPES OF CANCER, 2004 (CONTINUED)

結腸 C18

ICD-O-3	組織形態	性別	年齡 總計	0	5	10	15
				4	9	14	19
81403 81413	腺癌	男	2,854	-	-	-	3
82103 82113	ADENOCARCINOMA	女	2,260	-	-	-	-
82203 82603							
82613 82623							
82633 84703							
84803 84813							
84903							
82403 82433	類癌腫瘤	男	10	-	-	-	-
82453 82493	CARCINOID TUMOR	女	6	-	-	-	-
80133 80203	其他明示癌	男	10	-	-	-	-
80303 80413	OTHER SPECIFIED CARCINOMA	女	10	-	-	-	-
80703 82443							
82463 85603							
85743 88063							
80103	未明示癌	男	30	-	-	-	-
	CARCINOMA, NOS	女	24	-	-	-	-
88903 89363	明示之肉瘤	男	5	-	-	-	-
	SPECIFIED SARCOMA	女	5	-	-	-	-
95903-97293	惡性淋巴瘤	男	10	-	-	-	2
97503-97583	MALIGNANT LYMPHOMA (INCLUDING MALT	女	8	-	-	-	-
97643	LYMPHOMA)						
80003 80013	其他惡性腫瘤	男	99	-	-	-	-
	OTHER MALIGNANCY	女	74	-	-	-	-
	總計	男	3,018	-	-	-	5
	TOTAL	女	2,387	-	-	-	-

20 24	25 29	30 34	35 39	40 44	45 49	50 54	55 59	60 64	65 69	70 74	75 79	80 84	85+
8	27	24	78	101	158	204	214	324	379	449	483	272	130
7	22	37	47	82	144	210	175	252	316	338	318	182	130
2	-	1	2	1	-	-	-	2	-	2	-	-	-
-	-	-	1	1	1	-	-	3	-	-	-	-	-
1	1	1	-	1	-	2	-	1	-	2	-	1	-
-	-	-	-	1	1	4	1	-	-	-	1	-	2
-	-	1	1	-	1	2	2	6	1	4	8	3	1
-	1	-	-	1	-	1	2	1	4	3	5	2	4
-	-	-	-	-	1	2	1	-	-	-	1	-	-
-	-	-	-	-	1	1	2	-	1	-	-	-	-
-	-	1	-	-	-	1	1	-	-	-	4	-	1
-	-	-	2	-	1	3	1	-	-	-	-	1	-
1	1	1	2	1	4	5	9	7	13	17	19	12	7
-	-	1	-	3	-	2	3	5	8	7	16	8	21
12	29	29	83	104	164	216	227	340	393	474	515	288	139
7	23	38	50	88	148	221	184	261	329	348	340	193	157

表七 台灣地區癌症申報發生人數按癌症形態、性別及年齡分類，民國 93 年（續）
AGE DISTRIBUTION OF VARIOUS TYPES OF CANCER, 2004 (CONTINUED)

直腸、乙狀結腸連結部及肛門 C19 - C21

ICD-O-3	組織形態	年齡		0	5	10	15
				4	9	14	19
		性別	總計				
81403 81413	腺癌			男	2,279	-	-
81433 82103	ADENOCARCINOMA	女	1,609	-	-	-	-
82113 82603							
82613 82623							
82633 84403							
84803 84813							
84903							
82403	類癌腫瘤	男	26	-	-	-	-
	CARCINOID TUMOR	女	11	-	-	-	-
80323 80413	其他明示癌	男	29	-	-	-	-
80703 80713	OTHER SPECIFIED CARCINOMA	女	40	-	-	-	-
80723 80823							
80833 81203							
81233 81243							
82463 85423							
85603 85743							
89803							
80103	未明示癌	男	15	-	-	-	-
	CARCINOMA, NOS	女	12	-	-	-	-
88543 88903	明示之肉瘤	男	15	-	-	-	-
89363	SPECIFIED SARCOMA	女	7	-	-	-	-
87203	惡性黑色素瘤	男	2	-	-	-	-
	MALIGNANT MELANOMA	女	4	-	-	-	-
95903-97293	惡性淋巴瘤	男	2	-	-	-	-
97503-97583	MALIGNANT LYMPHOMA (INCLUDING MALT	女	2	-	-	-	-
97643	LYMPHOMA)						
80003	其他惡性腫瘤	男	40	-	-	-	-
	OTHER MALIGNANCY	女	37	-	-	-	-
	總計	男	2,408	-	-	-	-
	TOTAL	女	1,722	-	-	-	-

其他明示癌*：含鱗狀細胞癌，男性11位、女性31位。

20 24	25 29	30 34	35 39	40 44	45 49	50 54	55 59	60 64	65 69	70 74	75 79	80 84	85+
3	14	32	37	68	124	202	233	287	339	341	318	187	94
1	10	15	31	66	120	159	133	218	243	242	176	113	82
1	3	3	3	2	2	5	1	-	2	3	1	-	-
-	1	1	-	1	1	5	1	1	-	-	-	-	-
-	-	1	1	1	-	3	3	2	5	3	6	3	1
-	-	1	1	2	3	6	3	4	3	9	4	1	3
-	-	-	-	-	-	2	1	2	2	-	4	3	1
-	-	-	-	1	-	-	-	1	1	1	6	1	1
-	-	-	-	-	3	4	1	2	1	4	-	-	-
-	-	-	2	1	1	-	-	1	1	1	-	-	-
-	-	-	-	-	-	-	1	-	1	-	-	-	-
-	-	-	-	-	1	1	-	1	1	-	-	-	-
-	-	-	-	-	-	1	-	-	-	1	-	-	-
-	-	-	-	-	-	-	-	1	-	-	-	1	-
-	1	2	1	-	1	5	2	3	3	6	8	4	4
-	-	-	-	2	1	3	3	2	3	4	5	6	8
4	18	38	42	71	130	222	242	296	353	358	337	197	100
1	11	17	34	73	127	174	140	229	252	257	191	122	94

表七 台灣地區癌症申報發生人數按癌症形態、性別及年齡分類，民國 93 年（續）
AGE DISTRIBUTION OF VARIOUS TYPES OF CANCER, 2004 (CONTINUED)

肝及肝內膽管 C22

ICD-O-3	組織形態	性別	年齡 總計	0	5	10	15
				4	9	14	19
81703 81713	肝細胞癌	男	6,366	2	3	2	2
81723 81733	HEPATOCELLULAR CARCINOMA	女	2,267	1	2	-	1
81743 81753							
81603 81623	膽管癌	男	329	-	-	-	-
84813	CHOLANGIOCARCINOMA	女	301	-	-	-	-
81803	合併肝細胞癌和膽管癌	男	29	-	-	-	-
	COMBINED HEPATOCELLULAR CARCINOMA AND CHOLANGIOCARCINOMA	女	10	-	-	-	-
81403 81613	腺癌	男	90	-	-	-	-
81903 82603	ADENOCARCINOMA	女	66	-	-	-	-
83103 84403							
84703 84803							
85003							
89703 91303	肝芽細胞瘤	男	7	7	-	-	-
	HEPATOBLASTOMA	女	5	3	-	-	-
80333 80413	其他明示癌	男	2	-	-	-	-
82463 82493	OTHER SPECIFIED CARCINOMA	女	4	-	-	-	-
80103 80203	未明示癌	男	36	-	-	-	-
	CARCINOMA, NOS	女	27	1	-	-	-
91203	血管肉瘤	男	2	-	-	-	-
	ANGIOSARCOMA	女	4	-	-	-	-
88013 88303	其他明示之肉瘤	男	5	-	-	-	-
88513 88523	OTHER SPECIFIED SARCOMA	女	5	-	-	-	-
88903 89913							
91333							
88003 88053	未明示之肉瘤	男	6	-	-	-	-
	SARCOMA, NOS	女	2	-	-	-	-
80003 80043	其他惡性腫瘤	男	179	-	-	-	-
	OTHER MALIGNANCY	女	88	-	1	1	-
	總計	男	7,051	9	3	2	2
	TOTAL	女	2,779	5	3	1	1

20 24	25 29	30 34	35 39	40 44	45 49	50 54	55 59	60 64	65 69	70 74	75 79	80 84	85+
17 7	45 15	113 22	216 33	424 40	566 71	783 151	714 188	864 309	878 434	766 431	573 300	296 179	102 83
-	1	2	4	11	23	34	27	42	38	60	43	32	12
-	3	4	3	7	23	24	22	47	49	48	34	25	12
-	-	-	-	4	3	7	5	-	2	4	3	-	1
-	-	1	-	-	1	1	1	2	1	1	2	-	-
2	1	-	2	11	7	9	8	12	15	11	3	5	4
-	1	-	-	4	2	4	7	8	16	10	9	4	1
-	-	-	-	-	-	-	-	-	-	-	-	-	-
-	-	-	-	-	-	1	-	-	-	-	1	-	-
-	-	-	-	-	-	-	-	-	1	-	1	-	-
-	-	-	-	1	-	-	-	1	-	1	1	-	-
-	-	1	-	1	5	2	5	2	7	5	2	6	-
-	-	-	-	2	3	2	6	1	3	3	2	3	1
-	-	-	-	-	-	1	-	1	-	-	-	-	-
-	-	-	-	-	-	-	-	1	1	1	-	-	2
-	-	-	-	-	-	-	1	1	1	-	2	-	-
1	-	-	-	1	-	-	1	-	-	1	-	-	1
-	-	-	1	-	-	2	-	-	2	-	1	-	-
-	-	-	-	-	-	-	-	-	-	1	1	-	-
-	2	-	14	11	12	15	14	14	20	23	25	19	10
-	-	-	1	3	4	3	6	11	12	10	17	12	7
19 8	49 19	116 27	237 37	462 58	616 104	853 186	774 231	936 380	964 516	869 506	653 367	358 223	129 107

表七 台灣地區癌症申報發生人數按癌症形態、性別及年齡分類，民國 93 年（續）
AGE DISTRIBUTION OF VARIOUS TYPES OF CANCER, 2004 (CONTINUED)

膽囊及肝外膽管 C23 - C24

ICD-O-3	組織形態	性別	年齡 總計	0	5	10	15
				4	9	14	19
81403 81603	腺癌	男	341	-	-	-	-
81613 81623	ADENOCARCINOMA	女	271	-	-	-	-
82603 82613							
82623 82633							
83103 84803							
84903 85743							
85603	腺性鱗狀癌	男	8	-	-	-	-
	ADENOSQUAMOUS CARCINOMA	女	4	-	-	-	-
80203 80333	其他明示癌	男	13	-	-	-	-
80413 80703	OTHER SPECIFIED CARCINOMA	女	5	-	-	-	-
81443 82463							
85003							
80103	未明示癌	男	14	-	-	-	-
	CARCINOMA, NOS	女	13	-	-	-	-
95903-97293	惡性淋巴瘤	男	2	-	-	-	-
97503-97583	MALIGNANT LYMPHOMA	女	-	-	-	-	-
97643							
80003	其他惡性腫瘤	男	40	-	-	-	-
	OTHER MALIGNANCY	女	34	-	-	-	-
	總計	男	418	-	-	-	-
	TOTAL	女	327	-	-	-	-

20 24	25 29	30 34	35 39	40 44	45 49	50 54	55 59	60 64	65 69	70 74	75 79	80 84	85+
1	1	1	3	14	21	21	36	41	38	68	49	30	17
-	1	-	2	6	22	20	27	31	43	44	38	24	13
-	-	-	-	-	-	1	-	-	1	3	2	1	-
-	-	-	-	-	-	1	1	2	-	-	-	-	-
-	-	-	1	1	1	-	-	-	6	1	1	1	1
-	-	-	-	-	-	1	-	1	-	-	1	2	-
-	-	-	-	-	-	1	2	2	1	1	5	2	-
-	-	-	-	-	1	1	-	-	1	4	2	3	1
-	-	-	-	-	1	-	-	-	-	-	1	-	-
-	-	-	-	-	-	-	-	-	-	-	-	-	-
-	-	-	-	-	1	2	2	2	2	9	11	6	5
-	-	-	-	-	-	1	2	1	4	2	12	7	5
1	1	1	4	15	24	25	40	45	48	82	69	40	23
-	1	-	2	6	23	24	30	35	48	50	53	36	19

表七 台灣地區癌症申報發生人數按癌症形態、性別及年齡分類，民國 93 年（續）
 AGE DISTRIBUTION OF VARIOUS TYPES OF CANCER, 2004 (CONTINUED)

胰 C25

ICD-O-3	組織形態	性別	年齡 總計	0	5	10	15
				4	9	14	19
81403 82113	腺癌	男	363	-	-	-	-
82603 84403	ADENOCARCINOMA	女	260	-	-	-	-
84413 84533							
84703 84803							
84813 84903							
85003 85033							
85503	腺泡細胞癌	男	5	-	-	-	-
	ACINAR CELL CARCINOMA	女	3	-	-	-	-
81503 81513	胰島細胞癌	男	3	-	-	-	-
81533	ISLET CELL CARCINOMA	女	4	-	-	-	-
80033 80213	其他明示癌	男	12	-	-	1	-
80223 80703	OTHER SPECIFIED CARCINOMA	女	16	-	-	-	1
81453 81543							
82403 82463							
84523 85603							
85753 89713							
89803							
80103 80203	未明示癌	男	61	-	-	-	-
	CARCINOMA, NOS	女	57	-	-	-	-
80003	未明示之惡性腫瘤	男	198	-	-	-	-
	MALIGNANT NEOPLASM, NOS	女	131	-	-	-	-
95903-97293	惡性淋巴瘤	男	2	-	-	-	-
97503-97583	MALIGNANT LYMPHOMA	女	2	-	-	-	-
97643							
	總計	男	644	-	-	1	-
	TOTAL	女	473	-	-	-	1

20 24	25 29	30 34	35 39	40 44	45 49	50 54	55 59	60 64	65 69	70 74	75 79	80 84	85+
-	-	2	3	17	27	37	44	43	40	63	61	18	8
-	2	-	6	10	11	21	30	19	51	50	34	14	12
-	-	-	-	-	1	1	-	1	-	1	1	-	-
-	-	-	-	-	-	1	-	-	2	-	-	-	-
-	-	-	-	-	-	1	-	-	1	-	-	1	-
2	-	1	-	-	-	-	1	-	-	-	-	-	-
-	-	1	-	1	2	-	2	2	2	-	1	-	-
-	1	3	2	-	1	2	-	1	3	1	-	1	-
-	-	-	1	3	2	6	7	3	6	15	8	5	5
-	-	-	1	6	3	1	4	6	6	13	9	6	2
-	-	1	2	4	8	11	14	21	22	33	43	20	19
1	-	-	-	1	6	4	5	14	18	22	26	20	14
-	-	-	-	1	-	-	-	-	-	1	-	-	-
-	-	-	-	-	-	-	-	-	-	1	-	1	-
-	-	4	6	26	40	56	67	70	71	113	114	44	32
3	3	4	9	17	21	29	40	40	80	87	69	42	28

表七 台灣地區癌症申報發生人數按癌症形態、性別及年齡分類，民國 93 年（續）
AGE DISTRIBUTION OF VARIOUS TYPES OF CANCER, 2004 (CONTINUED)

後腹膜腔及腹膜 C48

ICD-O-3	組織形態	性別	年齡 總計	0	5	10	15
				4	9	14	19
88503 88513	脂肪肉瘤	男	11	2	-	-	-
88523 88543	LIPOSARCOMA	女	19	3	-	-	-
88553 88583 95003							
88903	平滑肌肉瘤	男	6	-	-	-	-
	LEIOMYOSARCOMA	女	12	-	1	-	-
88303	惡性纖維組織細胞瘤	男	6	-	-	-	-
	MALIGNANT FIBROHISTIOCYTOMA	女	2	-	-	-	-
86803 93643	周邊原始神經外胚層腫瘤	男	6	-	2	-	-
94733 95403	PERIPHERAL PRIMITIVE	女	4	-	-	-	-
95603	NEUROECTODERMAL TUMOR						
90613 90643	胚細胞瘤和惡性畸胎瘤	男	16	2	2	1	3
90713 90803	GERM CELL TUMOR AND MALIGNANT TERATOMA	女	7	6	-	-	-
90503 90523	惡性間皮瘤	男	4	-	-	-	-
	MALIGNANT MESOTHELIOMA	女	7	-	-	-	-
88013 88023	明示之肉瘤	男	3	-	-	1	-
88103 88533	SPECIFIED SARCOMA	女	8	-	-	-	1
89103 89803 90433 90533 91203 91503							
88003	未明示之肉瘤	男	7	-	-	-	1
	SARCOMA, NOS	女	2	-	-	-	-
95903-97293	惡性淋巴瘤	男	1	-	-	-	-
97503-97583 97643	MALIGNANT LYMPHOMA	女	1	-	-	-	-
80003	其他惡性腫瘤	男	4	-	-	-	-
	OTHER MALIGNANCY	女	7	-	-	-	-
	總計	男	64	4	4	2	4
	TOTAL	女	69	9	1	-	1

20 24	25 29	30 34	35 39	40 44	45 49	50 54	55 59	60 64	65 69	70 74	75 79	80 84	85+
-	-	-	-	1	-	2	2	-	2	1	1	-	-
-	-	1	1	4	2	2	-	1	2	3	-	-	-
-	-	-	-	-	-	3	1	1	-	-	1	-	-
-	-	-	-	-	4	1	1	3	-	1	-	1	-
-	-	-	-	-	-	1	1	2	1	-	1	-	-
-	-	-	-	-	-	1	-	1	-	-	-	-	-
-	-	-	1	2	-	1	-	-	-	-	-	-	-
1	1	-	1	-	-	-	1	-	-	-	-	-	-
3	1	2	-	-	-	1	-	-	1	-	-	-	-
-	-	-	-	1	-	-	-	-	-	-	-	-	-
-	-	-	-	-	-	1	-	-	3	-	-	-	-
-	-	-	-	-	5	1	-	-	1	-	-	-	-
-	1	-	-	-	-	-	-	-	-	1	-	-	-
1	-	-	-	-	1	-	2	1	2	-	-	-	-
-	1	-	-	-	1	-	-	1	1	1	1	-	-
-	-	-	-	1	-	-	-	1	-	-	-	-	-
-	-	-	-	-	-	-	-	-	-	1	-	-	-
-	-	-	-	-	-	-	-	-	-	-	-	-	1
-	-	-	-	1	-	-	-	2	-	1	-	-	-
-	1	-	-	1	-	-	-	1	-	-	2	2	-
3	3	2	1	4	1	9	4	6	8	5	4	-	-
2	2	1	2	7	12	5	4	8	5	4	2	3	1

表七 台灣地區癌症申報發生人數按癌症形態、性別及年齡分類，民國 93 年（續）
 AGE DISTRIBUTION OF VARIOUS TYPES OF CANCER, 2004 (CONTINUED)

消化器官之其他部位及與腹膜分界不明部位 C26

ICD-O-3	組織形態	性別		年齡			
				0 4	5 9	10 14	15 19
81403 82603 84603	腺癌 ADENOCARCINOMA	男	4	-	-	-	-
		女	5	-	-	-	-
89363	明示之肉瘤 SPECIFIED SARCOMA	男	8	-	-	-	-
		女	5	-	-	-	-
95903-97293 97503-97583 97643	惡性淋巴瘤 MALIGNANT LYMPHOMA	男	3	-	-	-	1
		女	1	-	-	-	-
80003	其他惡性腫瘤 OTHER MALIGNANCY	男	-	-	-	-	-
		女	3	-	-	-	-
	總計 TOTAL	男	15	-	-	-	1
		女	14	-	-	-	-

20 24	25 29	30 34	35 39	40 44	45 49	50 54	55 59	60 64	65 69	70 74	75 79	80 84	85+
-	-	-	-	-	-	-	-	-	-	1	2	-	1
-	-	-	-	-	-	-	1	-	2	-	-	-	2
-	-	-	-	-	-	-	-	3	1	3	1	-	-
-	-	-	-	-	1	-	3	-	-	1	-	-	-
-	-	-	-	-	-	-	-	-	1	1	-	-	-
-	-	-	-	-	-	-	-	-	1	-	-	-	-
-	-	-	-	-	-	-	-	-	-	-	-	-	-
-	-	-	-	-	-	-	-	-	1	-	1	-	1
-	-	-	-	-	-	-	-	3	2	5	3	-	1
-	-	-	-	-	1	-	4	-	4	1	1	-	3

表七 台灣地區癌症申報發生人數按癌症形態、性別及年齡分類，民國 93 年（續）
AGE DISTRIBUTION OF VARIOUS TYPES OF CANCER, 2004 (CONTINUED)

鼻腔、副竇、中耳及內耳 C30 - C31

ICD-O-3	組織形態	性別	年齡 總計	0	5	10	15
				4	9	14	19
80513 80523	鱗狀細胞癌	男	62	-	-	-	-
80703 80713	SQUAMOUS CELL CARCINOMA	女	20	-	-	-	-
80723 80733							
80763 80833							
81403 82003	腺癌	男	10	-	-	-	-
82603 84403	ADENOCARCINOMA	女	10	-	-	-	-
80413	小細胞癌	男	3	-	-	-	-
	SMALL CELL CARCINOMA	女	-	-	-	-	-
84303 89403	小唾液腺癌	男	2	-	-	-	-
	CARCINOMA OF MINOR SALIVARY GLANDS	女	1	-	-	-	-
80133 80323	其他明示癌	男	3	-	-	-	-
80463 81213	OTHER SPECIFIED CARCINOMA	女	5	-	-	-	-
82463 90813							
80103 80203	未明示癌	男	7	-	-	-	-
	CARCINOMA, NOS	女	5	-	-	-	-
87203	惡性黑色素瘤	男	7	-	-	-	-
	MALIGNANT MELANOMA	女	4	-	-	-	-
88013 88103	明示之肉瘤	男	8	-	-	1	1
88113 88903	SPECIFIED SARCOMA	女	4	-	-	-	-
89103 89203							
91203 91363							
93703							
95903-97293	惡性淋巴瘤	男	30	-	-	-	-
97503-97583	MALIGNANT LYMPHOMA	女	8	-	-	-	-
97643							
97313	漿細胞瘤	男	-	-	-	-	-
	PLASMACYTOMA, NOS	女	1	-	-	-	-
80003 93643	其他惡性腫瘤	男	2	1	-	-	-
	OTHER MALIGNANCY	女	1	-	-	-	-
	總計	男	134	1	-	1	1
	TOTAL	女	59	-	-	-	-

20 24	25 29	30 34	35 39	40 44	45 49	50 54	55 59	60 64	65 69	70 74	75 79	80 84	85+
-	-	-	4	4	4	5	10	11	4	8	6	3	3
-	2	1	-	1	4	2	3	1	1	2	2	1	-
-	1	-	2	1	-	-	1	2	-	-	1	1	1
-	-	-	-	1	1	1	4	-	1	1	-	1	-
-	-	-	-	-	1	-	1	1	-	-	-	-	-
-	-	-	-	-	-	-	-	-	-	-	-	-	-
-	-	-	1	-	1	-	-	-	-	-	-	-	-
-	-	-	-	-	-	-	-	-	1	-	-	-	-
-	-	-	-	1	-	-	-	-	-	1	-	1	-
-	2	-	-	-	1	-	-	-	-	1	-	1	-
-	-	-	1	2	-	-	2	-	1	1	-	-	-
-	1	-	-	-	1	-	2	-	-	1	-	-	-
-	-	-	-	1	-	1	-	-	-	3	-	2	-
-	-	-	-	-	-	-	-	1	-	-	2	1	-
-	-	-	2	1	-	-	-	1	-	1	1	-	-
-	1	-	-	1	1	-	-	1	-	-	-	-	-
2	2	-	3	4	2	4	1	1	2	4	1	3	1
1	-	-	-	1	-	2	1	1	2	-	-	-	-
-	-	-	-	-	-	-	-	-	-	-	-	-	-
-	-	-	-	-	-	-	-	1	-	-	-	-	-
-	-	-	1	-	-	-	-	-	-	-	-	-	-
-	-	-	-	-	-	-	-	-	-	-	-	-	1
2	3	-	14	14	8	10	15	16	7	18	9	10	5
1	6	1	-	4	8	5	10	5	5	5	4	4	1

表七 台灣地區癌症申報發生人數按癌症形態、性別及年齡分類，民國 93 年（續）
AGE DISTRIBUTION OF VARIOUS TYPES OF CANCER, 2004 (CONTINUED)

喉 C32

ICD-O-3	組織形態	性別	年齡 總計	0	5	10	15
				4	9	14	19
80513 80523	鱗狀細胞癌	男	459	-	-	-	-
80703 80713	SQUAMOUS CELL CARCINOMA	女	22	-	-	-	-
80723 80763							
80413	小細胞癌	男	1	-	-	-	-
	SMALL CELL CARCINOMA	女	-	-	-	-	-
80203 80823	其他明示癌	男	8	-	-	-	-
80833 81403	OTHER SPECIFIED CARCINOMA	女	3	-	-	-	-
82003 84303							
80103	未明示癌	男	8	-	-	-	-
	CARCINOMA, NOS	女	1	-	-	-	-
89803	明示之肉瘤	男	1	-	-	-	-
	SPECIFIED SARCOMA	女	-	-	-	-	-
88003	未明示之肉瘤	男	1	-	-	-	-
	SARCOMA, NOS	女	-	-	-	-	-
95903-97293	惡性淋巴瘤	男	-	-	-	-	-
97503-97583	MALIGNANT LYMPHOMA	女	1	-	-	-	-
97643							
80003	其他惡性腫瘤	男	15	-	-	-	-
	OTHER MALIGNANCY	女	3	-	-	-	-
	總計	男	493	-	-	-	-
	TOTAL	女	30	-	-	-	-

20 24	25 29	30 34	35 39	40 44	45 49	50 54	55 59	60 64	65 69	70 74	75 79	80 84	85+
-	1	1	14	21	38	47	52	60	49	71	60	36	9
1	-	-	1	1	3	3	-	1	4	3	1	3	1
-	-	-	-	-	-	-	-	-	-	1	-	-	-
-	-	-	-	-	-	-	-	-	-	-	-	-	-
-	-	-	-	-	1	1	-	1	1	1	2	-	1
-	-	1	-	-	1	1	-	-	-	-	-	-	-
-	-	-	-	-	1	1	-	2	-	-	2	2	-
-	-	-	-	-	-	-	-	-	1	-	-	-	-
-	-	-	-	-	-	-	-	-	-	-	-	-	-
-	-	-	-	-	-	1	-	-	-	-	-	-	-
-	-	-	-	-	-	-	-	-	-	-	-	-	-
-	-	-	-	-	-	-	-	-	-	-	-	-	-
-	-	-	-	1	-	-	-	-	-	-	-	-	-
-	-	-	-	1	2	2	2	1	5	-	-	2	-
-	-	-	-	-	-	-	-	-	-	1	-	1	1
-	1	1	14	22	42	52	54	64	56	73	64	40	10
1	-	1	1	2	4	4	-	1	5	4	1	4	2

表七 台灣地區癌症申報發生人數按癌症形態、性別及年齡分類，民國 93 年（續）
AGE DISTRIBUTION OF VARIOUS TYPES OF CANCER, 2004 (CONTINUED)

肺、支氣管及氣管 C33 - C34

ICD-O-3	組織形態	性別	年齡 總計	0	5	10	15
				4	9	14	19
80703 80713	鱗狀細胞癌	男	1,542	-	1	1	-
80723 80733	SQUAMOUS CELL CARCINOMA	女	225	-	-	-	-
80743 80763							
80823 80833							
81403 81413	腺癌	男	1,908	1	-	-	-
82113 82503	ADENOCARCINOMA	女	1,641	-	-	-	-
82513 82553							
82603 83103							
83233 84803							
84813 84903							
85003							
85603	腺性鱗狀癌	男	116	-	-	-	-
	ADENOSQUAMOUS CARCINOMA	女	31	-	-	-	-
80123 80143	大細胞癌	男	41	-	-	-	-
80203 80213	LARGE CELL CARCINOMA	女	18	-	-	-	-
80313							
80413 80433	小細胞癌	男	687	-	-	-	-
80443 80453	SMALL CELL CARCINOMA	女	91	-	-	-	-
80133 82403	神經內分泌癌	男	21	-	-	-	-
82463 82493	NEUROENDOCRINE CARCINOMA	女	11	-	-	-	1
80223 81463	氣管腺體癌	男	37	-	-	-	-
82003 84303	BRONCHIAL GLAND CARCINOMA	女	26	-	-	-	1
85503							
82523 82533	細支氣管肺泡癌	男	8	-	-	-	-
	BRONCHIOLO-ALVEOLAR CARCINOMA	女	13	-	-	-	-
80323 80333	其他明示癌	男	486	-	-	-	-
80463 80503	OTHER SPECIFIED CARCINOMA	女	218	-	-	-	-
81203 83203							
80103 82303	未明示癌	男	246	-	-	-	-
	CARCINOMA, NOS	女	98	-	-	-	-

20 24	25 29	30 34	35 39	40 44	45 49	50 54	55 59	60 64	65 69	70 74	75 79	80 84	85+
-	2	-	9	22	39	74	85	143	195	357	366	179	69
-	-	-	4	10	9	13	22	26	43	33	30	26	9
1	6	11	22	65	84	147	137	193	291	330	360	178	82
2	5	13	44	79	119	129	133	222	245	250	192	129	79
-	-	-	2	3	5	3	5	11	19	19	30	15	4
-	-	-	2	-	3	4	1	5	6	5	3	2	-
1	-	1	-	-	2	3	3	5	6	7	8	3	2
-	-	1	1	1	1	1	-	1	2	3	6	-	1
-	-	-	2	3	24	31	49	73	103	161	136	77	28
-	-	-	-	3	5	6	9	11	15	15	13	11	3
-	-	-	-	2	3	3	1	3	1	4	3	1	-
-	-	-	1	2	2	-	-	3	-	2	-	-	-
1	2	1	1	2	-	2	4	4	3	8	7	2	-
-	-	-	-	4	2	3	6	2	2	3	2	1	-
-	-	-	-	-	-	1	-	-	3	1	3	-	-
-	-	1	-	3	-	1	1	2	1	2	2	-	-
-	2	1	3	9	14	30	36	41	71	91	106	57	25
-	1	2	5	7	11	18	23	22	30	37	24	25	13
-	-	-	2	3	9	16	11	20	21	61	43	35	25
-	-	2	1	3	4	8	5	7	18	13	9	16	12

表七 台灣地區癌症申報發生人數按癌症形態、性別及年齡分類，民國 93 年（續）
 AGE DISTRIBUTION OF VARIOUS TYPES OF CANCER, 2004 (CONTINUED)

肺、支氣管及氣管 C33 - C34 (續)

ICD-O-3	組織形態	性別		年齡			
				0 4	5 9	10 14	15 19
88013 88023	明示之肉瘤	男	15	-	-	-	-
88103 88153	SPECIFIED SARCOMA	女	6	-	-	-	-
88303 88513							
88903 89803							
91403							
88003	未明示之肉瘤	男	3	-	-	-	-
	SARCOMA, NOS	女	-	-	-	-	-
87203	惡性黑色素瘤	男	1	-	-	-	-
	MALIGNANT MELANOMA	女	1	-	-	-	-
95903-97293	惡性淋巴瘤	男	13	-	-	1	-
97503-97583	MALIGNANT LYMPHOMA	女	5	-	-	-	-
97643							
80003 80013	其他惡性腫瘤	男	413	-	-	-	1
80043 95403	OTHER MALIGNANCY	女	221	1	-	-	-
	總計	男	5,537	1	1	2	1
	TOTAL	女	2,605	1	-	-	2

20 24	25 29	30 34	35 39	40 44	45 49	50 54	55 59	60 64	65 69	70 74	75 79	80 84	85+
-	-	-	-	1	2	1	3	-	5	1	1	-	1
-	-	-	1	1	1	-	-	-	1	1	-	1	-
-	-	-	-	-	-	2	-	-	-	-	-	1	-
-	-	-	-	-	-	-	-	-	-	-	-	-	-
-	-	-	-	-	-	1	-	-	-	-	-	-	-
-	-	-	-	1	-	-	-	-	-	-	-	-	-
1	-	-	1	-	-	-	1	1	1	1	2	3	1
-	-	-	-	1	-	-	-	-	-	1	1	2	-
-	-	1	1	8	7	18	10	29	49	57	93	84	55
-	-	-	1	1	5	10	9	6	20	33	50	49	36
4	12	15	43	118	189	332	345	523	768	####	####	635	292
2	6	19	60	116	162	193	209	307	383	398	332	262	153

表七 台灣地區癌症申報發生人數按癌症形態、性別及年齡分類，民國 93 年（續）
 AGE DISTRIBUTION OF VARIOUS TYPES OF CANCER, 2004 (CONTINUED)

胸膜 C38.4

ICD-O-3	組織形態	性別	年齡 總計	0	5	10	15
				4	9	14	19
90503 90523 90533	惡性間皮瘤 MALIGNANT MESOTHELIOMA	男	16	-	-	-	-
		女	4	-	-	-	-
	總計 TOTAL	男	16	-	-	-	-
		女	4	-	-	-	-

20	25	30	35	40	45	50	55	60	65	70	75	80	85+
24	29	34	39	44	49	54	59	64	69	74	79	84	
-	-	-	2	-	1	6	1	2	-	1	2	1	-
-	-	-	-	-	1	-	-	-	2	-	1	-	-
-	-	-	2	-	1	6	1	2	-	1	2	1	-
-	-	-	-	-	1	-	-	-	2	-	1	-	-

表七 台灣地區癌症申報發生人數按癌症形態、性別及年齡分類，民國 93 年（續）
AGE DISTRIBUTION OF VARIOUS TYPES OF CANCER, 2004 (CONTINUED)

胸腺、心臟及縱隔 C37 - C38.3, C38.8

ICD-O-3	組織形態	年齡		0	5	10	15
		性別	總計	4	9	14	19
80703 80713	惡性胸腺瘤及胸腺癌	男	70	-	-	-	-
80723 85803	MALIGNANT THYMOMA AND THYMIC	女	59	-	-	-	-
85813 85823	CARCINOMA						
85833 85843							
85853 85863							
90643 90713	胚細胞瘤和惡性畸胎瘤	男	13	-	-	-	3
90803 90853	GERM CELL TUMOR AND MALIGNANT	女	1	-	-	-	1
	TERATOMA						
80343 80413	其他明示癌	男	7	-	-	-	-
80823 82403	OTHER SPECIFIED CARCINOMA	女	2	-	-	-	-
82463 83103							
80103	未明示癌	男	6	-	-	-	-
	CARCINOMA, NOS	女	6	-	-	-	-
94903 95003	神經原惡性腫瘤	男	4	-	2	-	-
95403 95603	NEUROGENIC MALIGNANCIES	女	5	3	-	-	-
88013 88043	明示之肉瘤	男	6	-	-	-	1
88303 90413	SPECIFIED SARCOMA	女	1	-	-	-	-
91203 91503							
88003	未明示之肉瘤	男	2	-	-	-	-
	SARCOMA, NOS	女	-	-	-	-	-
95903-97293	惡性淋巴瘤	男	13	-	-	-	1
97503-97583	MALIGNANT LYMPHOMA	女	15	-	-	-	2
97643							
80003	其他惡性腫瘤	男	6	-	-	-	1
	OTHER MALIGNANCY	女	4	-	-	-	-
	總計	男	127	-	2	-	6
	TOTAL	女	93	3	-	-	3

20 24	25 29	30 34	35 39	40 44	45 49	50 54	55 59	60 64	65 69	70 74	75 79	80 84	85+
-	-	-	1	8	18	8	9	3	8	8	5	2	-
1	1	1	2	5	6	10	7	14	3	5	2	1	1
6	2	-	1	-	1	-	-	-	-	-	-	-	-
-	-	-	-	-	-	-	-	-	-	-	-	-	-
-	-	-	-	1	-	1	-	-	1	1	2	1	-
-	-	-	-	-	-	-	-	-	2	-	-	-	-
-	-	1	-	2	-	1	-	1	-	-	1	-	-
-	1	-	-	-	1	2	-	1	1	-	-	-	-
-	1	-	1	-	-	-	-	-	-	-	-	-	-
-	-	1	-	-	1	-	-	-	-	-	-	-	-
1	1	-	1	-	-	-	1	1	-	-	-	-	-
-	-	-	-	-	-	-	-	-	1	-	-	-	-
-	-	-	-	-	-	-	-	-	-	-	-	1	1
-	-	-	-	-	-	-	-	-	-	-	-	-	-
3	2	1	-	-	-	2	-	1	-	1	-	-	2
4	3	2	-	1	1	-	-	-	-	-	1	1	-
-	-	-	-	-	-	1	-	-	-	2	-	1	1
-	-	-	-	-	1	1	-	-	-	-	1	-	1
10	6	2	4	11	19	13	10	6	9	12	8	5	4
5	5	4	2	6	10	13	7	15	7	5	4	2	2

表七 台灣地區癌症申報發生人數按癌症形態、性別及年齡分類，民國 93 年（續）
AGE DISTRIBUTION OF VARIOUS TYPES OF CANCER, 2004 (CONTINUED)

白血病 ICD-O-3 M-98003 - M-99633, M-99803 - M-99893				年齡			
ICD-O-3	組織形態	性別	總計	0	5	10	15
				4	9	14	19
98403 98613	急性骨髓樣白血病	男	298	4	3	7	12
98663 98673	ACUTE MYELOID LEUKEMIA	女	213	5	3	5	4
98713 98723							
98733 98743							
98953 98963							
98633 98753	慢性骨髓樣白血病	男	94	1	-	1	4
98763 99453	CHRONIC MYELOID LEUKEMIA	女	69	2	1	1	1
99463 99633							
98913	急性單核球白血病	男	17	1	1	1	1
	ACUTE MONOCYTIC LEUKEMIA	女	8	-	1	-	-
98353 98363	急性淋巴芽細胞白血病	男	124	43	18	16	4
98373	ACUTE LYMPHOBLASTIC LEUKEMIA	女	92	31	12	9	3
98233	慢性淋巴球白血病	男	59	-	-	-	-
	CHRONIC LYMPHOCYTIC LEUKEMIA	女	35	-	-	-	-
98603	未明示之骨髓樣白血病	男	3	-	-	-	-
	MYELOID LEUKEMIA, NOS	女	1	-	-	-	-
98203	未明示之淋巴樣白血病	男	2	-	-	-	-
	LYMPHOID LEUKEMIA, NOS	女	-	-	-	-	-
98013 98053	其他類型白血病	男	194	2	3	3	2
98263 98273	OTHER TYPES OF LEUKEMIA	女	128	1	2	1	1
98323 99103							
99303 99403							
99503 99603							
99613 99623							
99803 99823							
99833 99843							
99863 99873							
99893							
98003	未明示之白血病	男	6	-	1	-	-
	LEUKEMIA, NOS	女	4	-	-	-	-
	總計	男	797	51	26	28	23
	TOTAL	女	550	39	19	16	9

20 24	25 29	30 34	35 39	40 44	45 49	50 54	55 59	60 64	65 69	70 74	75 79	80 84	85+
12 11	14 7	14 9	11 8	20 11	13 23	13 22	18 11	28 13	20 24	37 19	45 19	18 12	9 7
2 1	9 1	6 4	8 4	9 9	6 7	3 6	9 2	7 2	6 6	6 3	8 7	7 7	2 5
- -	1 -	- -	- 1	- -	1 -	2 -	1 -	2 2	1 -	3 2	2 1	- 1	- -
9 5	4 6	3 2	3 2	2 3	6 5	2 3	5 4	2 4	1 1	- -	4 -	- 2	2 -
- -	- -	- 1	- 1	5 1	1 4	8 1	4 4	10 6	6 2	7 5	10 7	5 1	3 2
- -	- -	- -	- -	- -	- -	- -	- -	- -	1 -	1 -	1 1	- -	- -
- -	- -	- -	- -	- -	- -	1 -	- -	- -	1 -	- -	- -	- -	- -
5 2	3 2	4 4	7 4	8 3	11 9	11 12	12 10	10 10	22 12	28 13	36 14	19 15	8 13
- -	- 1	- -	- -	1 -	- 1	- -	- -	- -	- -	1 -	2 1	1 -	- 1
28 19	31 17	27 20	29 20	45 27	38 49	40 44	49 31	59 37	58 45	83 42	108 50	50 38	24 28

表七 台灣地區癌症申報發生人數按癌症形態、性別及年齡分類，民國 93 年（續）
AGE DISTRIBUTION OF VARIOUS TYPES OF CANCER, 2004 (CONTINUED)

		造血系統及網狀內皮系統（白血病除外） C42					
ICD-O-3	組織形態	性別	年齡 總計	0	5	10	15
				4	9	14	19
97313 97323 97333	多發性骨髓瘤 MULTIPLE MYELOMA	男	189	-	-	-	-
		女	140	-	-	-	-
95903 95913 96703 96713 96733 96753 96803 96873 96893 96913 96953 96983 96993 97023 97143 97283 97503	非何杰金氏淋巴瘤 NON-HODGKIN LYMPHOMA	男	49	1	2	1	1
		女	33	3	-	-	1
96503 96523	何杰金氏淋巴瘤 HODGKIN LYMPHOMA	男	1	-	1	-	-
		女	1	-	-	-	-
80003 97513 97613	其他惡性腫瘤 OTHER MALIGNANCY	男	19	-	-	-	-
		女	6	1	-	-	-
	總計 TOTAL	男	258	1	3	1	1
		女	180	4	-	-	1

20	25	30	35	40	45	50	55	60	65	70	75	80	85+
24	29	34	39	44	49	54	59	64	69	74	79	84	
-	-	-	2	8	9	15	13	19	25	44	31	19	4
-	-	1	-	3	7	23	11	11	31	23	19	8	3
-	1	1	4	1	1	4	1	6	5	8	4	7	1
1	-	1	2	3	4	1	2	2	4	3	2	3	1
-	-	-	-	-	-	-	-	-	-	-	-	-	-
-	-	-	-	-	-	-	1	-	-	-	-	-	-
-	1	-	1	1	-	2	2	1	2	4	5	-	-
-	-	-	-	-	-	2	-	-	1	1	1	-	-
-	2	1	7	10	10	21	16	26	32	56	40	26	5
1	-	2	2	6	11	26	14	13	36	27	22	11	4

表七 台灣地區癌症申報發生人數按癌症形態、性別及年齡分類，民國 93 年（續）
AGE DISTRIBUTION OF VARIOUS TYPES OF CANCER, 2004 (CONTINUED)

骨、關節及關節軟骨 C40 - C41

ICD-O-3	組織形態	性別	年齡 總計	0	5	10	15
				4	9	14	19
91803 91813	骨肉瘤	男	33	1	2	10	5
91833 91863	OSTEOSARCOMA	女	23	-	1	5	3
91923 91933							
92203 92313	軟骨肉瘤	男	11	-	-	-	1
92403 92423	CHONDROSARCOMA	女	11	-	-	-	-
92503	惡性骨巨大細胞瘤	男	2	-	-	-	-
	MALIGNANT GIANT CELL TUMOR	女	3	-	-	1	-
92603	Ewing 氏肉瘤	男	3	-	-	2	1
	EWING SARCOMA	女	3	-	1	-	-
93703	脊索瘤	男	6	-	-	-	-
	CHORDOMA	女	5	-	-	-	-
93103	惡性成釉細胞瘤	男	4	-	-	1	-
	MALIGNANT AMELOBLASTOMA	女	1	-	-	-	-
88103 88303	其他明示之肉瘤	男	9	1	-	1	-
88513 88903	OTHER SPECIFIED SARCOMA	女	8	1	1	1	1
89103 91203							
91853 93643							
95403 97503							
88003	未明示之肉瘤	男	2	-	-	-	-
	SARCOMA, NOS	女	2	-	-	-	-
80003	其他惡性腫瘤	男	3	-	-	-	1
	OTHER MALIGNANCY	女	2	-	-	-	-
	總計	男	73	2	2	14	8
	TOTAL	女	58	1	3	7	4

20 24	25 29	30 34	35 39	40 44	45 49	50 54	55 59	60 64	65 69	70 74	75 79	80 84	85+
3	2	-	2	3	2	-	1	-	-	-	1	1	-
2	2	3	3	-	1	1	1	-	1	-	-	-	-
-	2	2	2	-	-	-	-	-	1	-	2	1	-
1	1	-	2	-	1	1	2	-	2	-	1	-	-
-	1	-	1	-	-	-	-	-	-	-	-	-	-
-	-	-	1	-	-	-	-	-	-	-	1	-	-
-	-	-	-	1	1	-	-	-	-	-	-	-	-
-	-	1	-	-	1	-	-	1	-	-	-	3	-
-	-	-	-	-	1	3	-	1	-	-	-	-	-
-	-	-	-	-	-	-	1	1	1	-	-	-	-
-	1	-	-	-	-	-	-	-	-	-	-	-	-
1	-	-	1	1	-	1	-	1	-	1	-	1	-
-	-	-	-	-	-	2	-	-	1	-	1	-	-
-	-	-	-	-	-	-	-	-	-	-	1	-	1
-	-	-	-	-	-	-	-	1	-	-	-	1	-
1	-	-	-	-	-	-	-	1	-	-	-	-	-
-	-	-	-	-	-	-	-	-	2	-	-	-	-
5	5	3	6	4	3	1	2	4	2	1	4	6	1
3	4	3	7	1	3	7	3	2	6	-	3	1	-

表七 台灣地區癌症申報發生人數按癌症形態、性別及年齡分類，民國 93 年（續）
AGE DISTRIBUTION OF VARIOUS TYPES OF CANCER, 2004 (CONTINUED)

結締組織、軟組織及其他皮下組織 C47, C49

ICD-O-3	組織形態	性別	年齡 總計	0	5	10	15
				4	9	14	19
88103 88113	惡性纖維組織細胞瘤和纖維肉瘤	男	44	-	-	1	1
88303 88323	MALIGNANT FIBROHISTIOCYTOMA AND FIBROSARCOMA	女	37	-	-	-	-
88503 88513	脂肪肉瘤	男	52	-	-	-	1
88523 88533	LIPOSARCOMA	女	38	-	-	1	-
88543 88553							
88583							
88903 88963	平滑肌肉瘤	男	14	-	-	-	-
	LEIOMYOSARCOMA	女	14	-	-	-	-
89003 89013	橫紋肌肉瘤	男	16	2	-	1	3
89023 89103	RHABDOMYOSARCOMA	女	9	2	1	-	1
89203 95813							
91203 91303	血管肉瘤	男	8	-	-	-	-
91333 91403	ANGIOSARCOMA	女	8	-	-	-	-
91503							
90403 90413	滑膜肉瘤	男	6	-	-	1	1
90433	SYNOVIAL SARCOMA	女	9	-	-	-	-
94903 95403	惡性神經鞘瘤	男	8	-	-	1	-
95603 95803	(包含惡性 Schwann 氏細胞瘤)	女	13	1	-	-	2
	MALIGNANT NERVE SHEATH TUMOR						
	(INCLUDING MALIGNANT SCHWANNOMA)						
93643 95003	周邊原始神經外胚層腫瘤	男	6	3	-	1	-
	PERIPHERAL PRIMITIVE	女	2	1	-	1	-
	NEUROECTODERMAL TUMOR						
80043 88013	其他明示之肉瘤	男	26	1	1	-	1
88023 88033	OTHER SPECIFIED SARCOMA	女	22	-	-	-	2
88043 88153							
89633 90443							
91813 92203							
92313 92403							
88003	未明示之肉瘤	男	22	-	-	1	-
	SARCOMA, NOS	女	13	-	-	1	2

20 24	25 29	30 34	35 39	40 44	45 49	50 54	55 59	60 64	65 69	70 74	75 79	80 84	85+
1	3	1	1	4	7	4	3	3	6	6	1	-	2
-	1	3	3	4	6	7	1	3	2	2	2	2	1
1	2	4	1	5	3	4	3	6	6	4	10	-	2
-	-	2	5	3	4	7	3	4	2	1	3	3	-
-	1	-	1	1	1	-	1	3	1	1	1	2	1
-	-	1	1	2	1	3	2	-	2	1	-	-	1
2	4	-	2	-	-	1	-	-	1	-	-	-	-
1	1	-	1	-	-	-	-	1	1	-	-	-	-
-	-	-	1	1	-	-	-	1	1	1	2	1	-
2	-	-	-	1	-	-	1	-	1	2	1	-	-
-	-	-	1	-	-	1	-	-	-	1	1	-	-
1	1	2	-	2	-	1	-	2	-	-	-	-	-
1	2	-	-	-	1	-	-	1	-	1	1	-	-
1	-	4	1	2	-	1	1	-	-	-	-	-	-
-	-	-	1	-	-	-	-	-	-	-	1	-	-
-	-	-	-	-	-	-	-	-	-	-	-	-	-
-	3	2	4	-	3	-	3	1	1	4	2	-	-
2	1	1	-	1	1	4	3	4	1	2	-	-	-
-	-	1	2	3	1	3	1	2	1	2	3	-	2
1	-	-	-	1	-	1	2	2	-	1	1	-	1

表七 台灣地區癌症申報發生人數按癌症形態、性別及年齡分類，民國 93 年（續）
 AGE DISTRIBUTION OF VARIOUS TYPES OF CANCER, 2004 (CONTINUED)

結締組織、軟組織及其他皮下組織 C47, C49 (續)

ICD-O-3	組織形態	性別		年齡			
				0 4	5 9	10 14	15 19
95903-97293 97503-97583 97643	惡性淋巴瘤 MALIGNANT LYMPHOMA	男	27	1	2	1	-
		女	15	-	-	2	-
97313	漿細胞瘤 PLASMACYTOMA	男	1	-	-	-	-
		女	1	-	-	-	-
84803	明示癌 SPECIFIED CARCINOMA	男	-	-	-	-	-
		女	1	-	-	-	-
80003 80013 88063	其他惡性腫瘤 OTHER MALIGNANCY	男	8	-	-	1	-
		女	6	-	-	-	1
	總計 TOTAL	男	238	7	3	8	7
		女	188	4	1	5	8

20 24	25 29	30 34	35 39	40 44	45 49	50 54	55 59	60 64	65 69	70 74	75 79	80 84	85+
-	1	2	2	-	-	2	-	3	1	3	6	2	1
-	1	-	-	2	-	3	2	1	1	1	1	1	-
-	-	-	-	-	-	-	-	-	-	1	-	-	-
-	-	-	-	-	-	-	-	-	-	-	1	-	-
-	-	-	-	-	-	1	-	-	-	-	-	-	-
2	1	-	-	-	-	-	-	1	-	2	-	1	-
-	-	-	-	1	1	1	-	-	-	-	1	1	-
7	17	10	16	14	16	15	11	21	18	26	28	6	8
8	5	13	11	19	13	29	15	17	10	10	10	7	3

表七 台灣地區癌症申報發生人數按癌症形態、性別及年齡分類，民國 93 年（續）
AGE DISTRIBUTION OF VARIOUS TYPES OF CANCER, 2004 (CONTINUED)

皮膚 C44

ICD-O-3	組織形態	性別	年齡 總計	0	5	10	15
				4	9	14	19
80903 80913	基底細胞癌	男	522	-	1	-	-
80923 80943	BASAL CELL CARCINOMA	女	475	-	-	1	1
80973 80983 82003							
80513 80703	鱗狀細胞癌	男	353	-	-	-	1
80713 80723	SQUAMOUS CELL CARCINOMA	女	256	-	-	-	-
80763 80823 80933							
81023 81403	皮膚附件癌	男	45	-	-	-	-
83103 83903	CARCINOMA OF SKIN APPENDAGES	女	37	-	-	1	-
84003 84023 84073 84083 84093 84103 84133 84203 84803 85423							
87203 87213	惡性黑色素瘤	男	90	-	-	-	-
87303 87443	MALIGNANT MELANOMA	女	82	1	1	-	1
87613 87703 87713 87803							
80113 80123	其他明示癌	男	11	-	-	-	-
80203 80323	OTHER SPECIFIED CARCINOMA	女	9	-	-	-	-
80523 80733 80833 82473 84303 85733							
80103	未明示癌	男	6	-	-	-	-
	CARCINOMA, NOS	女	4	-	-	-	-

	20 24	25 29	30 34	35 39	40 44	45 49	50 54	55 59	60 64	65 69	70 74	75 79	80 84	85+
	1	5	4	9	20	32	35	44	52	58	81	103	48	29
	2	4	4	10	14	31	26	31	40	69	83	58	74	27
	-	1	4	5	6	10	10	22	30	42	45	71	55	51
	-	2	1	2	6	9	6	8	19	16	28	42	49	68
	-	3	-	-	1	2	3	3	5	10	7	7	3	1
	3	-	-	-	1	1	2	4	2	1	7	3	6	6
	2	-	-	5	1	6	3	11	9	11	14	15	5	8
	1	3	2	3	5	5	8	5	10	17	9	5	4	2
	-	-	-	-	1	1	-	-	1	1	1	2	2	2
	-	-	-	-	1	-	1	-	2	-	-	3	1	1
	-	-	-	-	-	-	-	1	1	-	1	2	-	1
	-	-	-	-	-	-	1	2	-	-	1	-	-	-

表七 台灣地區癌症申報發生人數按癌症形態、性別及年齡分類，民國 93 年（續）
 AGE DISTRIBUTION OF VARIOUS TYPES OF CANCER, 2004 (CONTINUED)

皮膚 C44 (續)

ICD-O-3	組織形態	性別		年齡			
				0 4	5 9	10 14	15 19
87113 88013	明示之肉瘤	男	116	-	1	1	-
88023 88103	SPECIFIED SARCOMA	女	77	1	-	2	5
88303 88323							
88333 88503							
88523 88903							
91203 91223							
91333 91403							
88003	未明示之肉瘤	男	4	-	-	-	-
	SARCOMA, NOS	女	2	-	-	-	-
95903-97293	惡性淋巴瘤	男	40	-	-	-	-
97503-97583	MALIGNANT LYMPHOMA	女	20	1	-	-	-
97643							
80003	其他惡性腫瘤	男	8	-	-	1	-
	OTHER MALIGNANCY	女	3	-	-	-	1
	總計	男	1,196	-	2	2	1
	TOTAL	女	965	3	1	4	8

20	25	30	35	40	45	50	55	60	65	70	75	80	85+
24	29	34	39	44	49	54	59	64	69	74	79	84	
5	7	11	10	15	7	10	7	11	7	5	12	5	2
7	5	6	6	8	8	4	5	5	3	5	2	4	1
-	-	-	-	-	1	-	1	-	1	1	-	-	-
-	-	-	-	1	-	-	-	-	-	-	1	-	-
2	1	2	5	1	3	3	3	6	2	3	5	3	1
1	1	2	1	1	1	-	4	3	-	1	3	-	1
-	-	-	1	-	1	-	-	1	-	2	2	-	-
-	-	-	-	-	-	-	-	1	-	-	1	-	-
10	17	21	35	45	63	64	92	116	132	160	220	121	95
14	15	15	22	37	55	48	59	82	106	134	118	138	106

表七 台灣地區癌症申報發生人數按癌症形態、性別及年齡分類，民國 93 年（續）
AGE DISTRIBUTION OF VARIOUS TYPES OF CANCER, 2004 (CONTINUED)

女性乳房 C50

ICD-O-3	組織形態	性別	年齡 總計	0	5	10	15
				4	9	14	19
80713 81403	浸潤性管道癌	女	5,429	-	-	-	-
81413 82113	INFILTRATING DUCTAL CARCINOMA						
84013 85003							
85013 85033							
85043 85213							
85223 85233							
85413 85433							
85733 85753							
84803	黏液性腺癌 MUCINOUS ADENOCARCINOMA	女	160	-	-	-	-
85103 85133	髓質癌 MEDULLARY CARCINOMA	女	64	-	-	-	-
85203	浸潤性小葉癌 INFILTRATING LOBULAR CARCINOMA	女	232	-	-	-	-
90203	惡性葉狀腫瘤 MALIGNANT PHYLLODES TUMOR	女	57	-	-	1	-
85403	乳房 Paget 氏病 PAGET DISEASE, MAMMARY	女	12	-	-	-	-
80333 80413	其他明示癌	女	92	-	-	-	-
80503 80703	OTHER SPECIFIED CARCINOMA						
80723 80743							
80763 82003							
82013 82463							
82603 83153							
83233 84903							
85023 85073							
85243 85303							
85503							
80103	未明示癌 CARCINOMA, NOS						
88013 88103	明示之肉瘤						
88303 88523	SPECIFIED SARCOMA						
89803 91203							
91803							

20	25	30	35	40	45	50	55	60	65	70	75	80	85+
24	29	34	39	44	49	54	59	64	69	74	79	84	
17	77	194	505	827	1,076	895	570	469	342	242	126	66	23

- 3 10 17 28 26 19 7 11 12 7 13 4 3

1 1 2 10 10 14 13 3 7 1 - - 2 -

1 1 4 13 31 49 32 26 26 24 10 7 7 1

1 2 2 7 10 20 9 1 - 4 - - - -

- - 2 1 1 2 1 1 2 2 - - - -

1 3 2 3 14 13 13 10 8 9 9 4 2 1

- - 2 3 5 6 8 6 3 5 2 3 2 2

- 1 - 1 1 1 3 2 2 1 - 1 1 -

表七 台灣地區癌症申報發生人數按癌症形態、性別及年齡分類，民國 93 年（續）
 AGE DISTRIBUTION OF VARIOUS TYPES OF CANCER, 2004 (CONTINUED)

女性乳房 C50 (續)

ICD-O-3	組織形態	性別	年齡				
			總計	0 4	5 9	10 14	15 19
88003	未明示之肉瘤 SARCOMA, NOS	女	3	-	-	-	-
95903-97293 97503-97583 97643	惡性淋巴瘤 MALIGNANT LYMPHOMA	女	14	-	-	-	-
80003	其他惡性腫瘤 OTHER MALIGNANCY	女	52	-	-	-	-
	總計 TOTAL	女	6,176	-	-	1	-

20 24	25 29	30 34	35 39	40 44	45 49	50 54	55 59	60 64	65 69	70 74	75 79	80 84	85+
-	-	-	1	1	-	-	1	-	-	-	-	-	-
-	2	1	1	1	3	-	1	2	1	-	2	-	-
-	-	1	3	8	8	10	4	4	4	3	3	3	1
21	90	220	565	937	1,218	1,003	632	534	405	273	159	87	31

表七 台灣地區癌症申報發生人數按癌症形態、性別及年齡分類，民國 93 年（續）
 AGE DISTRIBUTION OF VARIOUS TYPES OF CANCER, 2004 (CONTINUED)

男性乳房 C50

ICD-O-3	組織形態	性別	年齡 總計	0	5	10	15
				4	9	14	19
81403 85003	浸潤性管道癌 INFILTRATING DUCTAL CARCINOMA	男	35	-	-	-	-
84803	黏液性腺癌 MUCINOUS ADENOCARCINOMA	男	3	-	-	-	-
85403 85433	乳房 Paget 氏病 PAGET DISEASE, MAMMARY	男	2	-	-	-	-
80503 80703 80713 80763 85033	其他明示癌 OTHER SPECIFIED CARCINOMA	男	7	-	-	-	-
80103	未明示癌 CARCINOMA, NOS	男	1	-	-	-	-
	總計 TOTAL	男	48	-	-	-	-

20 24	25 29	30 34	35 39	40 44	45 49	50 54	55 59	60 64	65 69	70 74	75 79	80 84	85+
1	-	-	-	1	2	4	3	4	2	4	9	5	-
-	-	-	-	-	-	-	-	2	-	-	-	1	-
-	-	-	-	-	-	1	-	-	1	-	-	-	-
-	-	-	-	1	1	-	2	1	-	2	-	-	-
-	-	-	-	-	-	-	-	-	-	1	-	-	-
1	-	-	-	2	3	5	5	7	3	7	9	6	-

表七 台灣地區癌症申報發生人數按癌症形態、性別及年齡分類，民國 93 年（續）
 AGE DISTRIBUTION OF VARIOUS TYPES OF CANCER, 2004 (CONTINUED)

子宮，未明示部位 C55

ICD-O-3	組織形態	性別	年齡				
			總計	0 4	5 9	10 14	15 19
84803	腺癌 ADENOCARCINOMA	女	1	-	-	-	-
80703	鱗狀細胞癌 SQUAMOUS CELL CARCINOMA	女	1	-	-	-	-
88903	平滑肌肉瘤 LEIOMYOSARCOMA	女	4	-	-	-	-
	總計 TOTAL	女	6	-	-	-	-

20 24	25 29	30 34	35 39	40 44	45 49	50 54	55 59	60 64	65 69	70 74	75 79	80 84	85+
-	-	-	-	-	-	-	1	-	-	-	-	-	-
-	-	-	-	-	-	1	-	-	-	-	-	-	-
-	-	1	-	1	-	1	-	-	1	-	-	-	-
-	-	1	-	1	-	2	1	-	1	-	-	-	-

表七 台灣地區癌症申報發生人數按癌症形態、性別及年齡分類，民國 93 年（續）
AGE DISTRIBUTION OF VARIOUS TYPES OF CANCER, 2004 (CONTINUED)

子宮頸 C53

ICD-O-3	組織形態	性別	年齡 總計	0	5	10	15
				4	9	14	19
80503 80513	鱗狀細胞癌	女	1,786	-	-	-	-
80523 80703	SQUAMOUS CELL CARCINOMA						
80713 80723							
80733 80753							
80763 80773							
80823							
85603	腺性鱗狀癌	女	64	-	-	-	-
	ADENOSQUAMOUS CARCINOMA						
81403 81443	腺癌	女	286	-	-	-	-
82553 82603	ADENOCARCINOMA						
82623 83803							
83843 84803							
84823 85703							
80843 83103	明亮細胞癌	女	10	-	-	-	-
	CLEAR CELL CARCINOMA						
80153 80203	其他明示癌	女	32	-	-	-	-
80413 80833	OTHER SPECIFIED CARCINOMA						
80983 82463							
84303 85743							
80103	未明示癌	女	58	-	-	-	-
	CARCINOMA, NOS						
87203	惡性黑色素瘤	女	4	-	-	-	-
	MALIGNANT MELANOMA						
88903	明示之肉瘤	女	6	-	-	-	-
	SPECIFIED SARCOMA						
88003	未明示之肉瘤	女	1	-	-	-	-
	SARCOMA, NOS						
95903-97293	惡性淋巴瘤	女	3	-	-	-	-
97503-97583	MALIGNANT LYMPHOMA						
97643							
80003	其他惡性腫瘤	女	42	-	-	-	-
	OTHER MALIGNANCY						
	總計	女	2,292	-	-	-	-
	TOTAL						

20 24	25 29	30 34	35 39	40 44	45 49	50 54	55 59	60 64	65 69	70 74	75 79	80 84	85+
2	17	62	126	196	263	235	115	157	190	148	141	83	51
-	1	2	5	10	11	15	4	5	3	5	1	-	2
1	5	16	44	48	60	32	24	16	17	8	12	2	1
-	-	-	2	3	1	1	-	1	2	-	-	-	-
-	-	1	1	6	6	2	1	-	4	5	4	1	1
1	1	7	3	3	6	5	10	7	3	3	3	5	1
-	-	-	-	1	-	1	-	-	-	-	1	1	-
-	-	-	1	-	3	-	-	1	1	-	-	-	-
-	-	-	-	-	-	-	1	-	-	-	-	-	-
-	-	1	-	-	-	-	1	1	-	-	-	-	-
-	-	-	1	2	3	2	3	9	3	6	6	5	2
4	24	89	183	269	353	293	159	197	223	175	168	97	58

表七 台灣地區癌症申報發生人數按癌症形態、性別及年齡分類，民國 93 年（續）
AGE DISTRIBUTION OF VARIOUS TYPES OF CANCER, 2004 (CONTINUED)

子宮體 C54

ICD-O-3	組織形態	性別	年齡 總計	0	5	10	15
				4	9	14	19
81403 81413	腺癌	女	628	-	-	-	1
82603 83803 83823	ADENOCARCINOMA						
85603 85703	腺性鱗狀癌	女	19	-	-	-	-
	ADENOSQUAMOUS CARCINOMA						
91003 91053	絨毛膜癌	女	7	-	-	-	-
	CHORIOCARCINOMA						
80203 80413	其他明示癌	女	57	-	-	-	-
80523 80703	OTHER SPECIFIED CARCINOMA						
80723 83103							
83233 84413							
84603 84803							
80103	未明示癌	女	7	-	-	-	-
	CARCINOMA, NOS						
88903 88913	平滑肌肉瘤	女	62	-	-	-	-
88953 88963	LEIOMYOSARCOMA						
89313 89353	子宮內膜基質肉瘤	女	47	-	-	-	-
	ENDOMETRIAL STROMAL SARCOMA						
89333 89503	惡性 Muller 氏管混合性腫瘤	女	39	-	-	-	-
89513 89803	MALIGNANT MULLERIAN MIXED TUMOR						
93643	其他明示之肉瘤	女	1	-	-	-	1
	OTHER SPECIFIED SARCOMA						
88003	未明示之肉瘤	女	2	-	-	-	-
	SARCOMA, NOS						
80003	其他惡性腫瘤	女	8	-	-	-	-
	OTHER MALIGNANCY						
	總計	女	877	-	-	-	2
	TOTAL						

20 24	25 29	30 34	35 39	40 44	45 49	50 54	55 59	60 64	65 69	70 74	75 79	80 84	85+
-	4	25	33	73	115	136	79	62	47	26	14	9	4
-	-	-	-	2	2	7	2	1	2	2	-	-	1
-	1	1	2	1	-	1	1	-	-	-	-	-	-
-	-	1	2	6	2	8	10	6	3	9	3	5	2
-	-	1	1	-	-	1	2	-	-	1	-	1	-
-	4	2	10	15	15	9	5	1	-	-	1	-	-
-	1	4	1	11	17	7	4	-	1	1	-	-	-
-	4	-	-	4	5	7	4	6	2	3	1	2	1
-	-	-	-	-	-	-	-	-	-	-	-	-	-
-	-	1	-	-	-	-	1	-	-	-	-	-	-
-	-	-	-	1	1	-	2	-	-	2	-	2	-
-	14	35	49	113	157	176	110	76	55	44	19	19	8

表七 台灣地區癌症申報發生人數按癌症形態、性別及年齡分類，民國 93 年（續）
AGE DISTRIBUTION OF VARIOUS TYPES OF CANCER, 2004 (CONTINUED)

卵巢、輸卵管及寬韌帶 C56, C57.0 - C57.4

ICD-O-3	組織形態	性別	年齡 總計	0	5	10	15
				4	9	14	19
84703 84713 84803 90153	黏液性腺癌 MUCINOUS ADENOCARCINOMA	女	109	-	-	-	3
84413 84603 84613	漿液性腺癌 SEROUS ADENOCARCINOMA	女	248	-	-	-	1
83803	子宮內膜樣腺癌 ENDOMETRIOID ADENOCARCINOMA	女	98	-	-	-	-
83103 83133	明亮細胞癌 CLEAR CELL CARCINOMA	女	101	-	-	-	-
90603 90643 90713 90803 90813 90843 90853	胚細胞瘤 GERM CELL TUMOR	女	54	-	2	5	8
86003 86203 86313	性索間質細胞瘤 SEX-CORD-STROMAL TUMORS	女	14	-	-	-	-
91013	絨毛膜癌 CHORIOCARCINOMA	女	2	-	-	-	-
80203 80503 80703 80713 81203 81403 82403 82433 82553 82603 83233 84403 84503 84903 85603 86323 89503 90003 90903	其他明示癌 OTHER SPECIFIED CARCINOMA	女	142	-	-	-	1
80103	未明示癌 CARCINOMA, NOS	女	29	-	-	-	-
88903 89803 91203	明示之肉瘤 SPECIFIED SARCOMA	女	7	-	-	-	-
88003	未明示之肉瘤 SARCOMA, NOS	女	1	-	-	-	-

20 24	25 29	30 34	35 39	40 44	45 49	50 54	55 59	60 64	65 69	70 74	75 79	80 84	85+
8	6	11	8	14	7	21	8	7	5	7	1	3	-
5	3	2	8	24	48	44	35	28	23	10	8	7	2
1	2	5	10	15	13	15	9	14	8	3	3	-	-
-	1	5	8	13	21	26	11	7	5	2	1	1	-
12	5	6	6	5	1	1	1	-	2	-	-	-	-
-	-	1	2	1	1	4	-	1	2	-	1	1	-
1	-	-	-	1	-	-	-	-	-	-	-	-	-
-	2	4	11	11	19	21	14	13	14	10	14	4	4
-	-	-	2	2	3	2	3	2	3	4	3	3	2
-	-	1	-	-	2	1	2	1	-	-	-	-	-
-	-	-	-	-	-	-	-	1	-	-	-	-	-

表七 台灣地區癌症申報發生人數按癌症形態、性別及年齡分類，民國 93 年（續）
 AGE DISTRIBUTION OF VARIOUS TYPES OF CANCER, 2004 (CONTINUED)

卵巢、輸卵管及寬韌帶 C56, C57.0 - C57.4 (續)

ICD-O-3	組織形態	性別	年齡				
			總計	0 4	5 9	10 14	15 19
95903-97293 97503-97583 97643	惡性淋巴瘤 MALIGNANT LYMPHOMA	女	2	-	-	-	-
80003 90833	其他惡性腫瘤 OTHER MALIGNANCY	女	34	-	-	-	-
	總計 TOTAL	女	841	-	2	5	13

20	25	30	35	40	45	50	55	60	65	70	75	80	85+
24	29	34	39	44	49	54	59	64	69	74	79	84	
-	-	-	-	-	1	-	-	-	-	-	1	-	-
1	-	1	1	4	3	2	3	-	2	2	4	4	7
28	19	36	56	90	119	137	86	74	64	38	36	23	15

表七 台灣地區癌症申報發生人數按癌症形態、性別及年齡分類，民國 93 年（續）
AGE DISTRIBUTION OF VARIOUS TYPES OF CANCER, 2004 (CONTINUED)

陰道、外陰部及其他未詳細說明之女性生殖器官 C51 - C52, C57.7 - C57.9

ICD-O-3	組織形態	性別	年齡 總計	0	5	10	15
				4	9	14	19
80513 80523	鱗狀細胞癌	女	65	-	-	-	-
80703 80713	SQUAMOUS CELL CARCINOMA						
80723 80763							
81403 82003	腺癌	女	8	-	-	-	-
82603	ADENOCARCINOMA						
91003 91053	絨毛膜癌	女	8	-	-	-	-
	CHORIOCARCINOMA						
85423	外陰部 Paget 氏病	女	3	-	-	-	-
	PAGET DISEASE OF EXTERNAL GENITALIA						
80903 82473	其他明示癌	女	10	-	-	-	-
83803	OTHER SPECIFIED CARCINOMA						
80103	未明示癌	女	4	-	-	-	-
	CARCINOMA, NOS						
87203 87463	惡性黑色素瘤	女	11	-	-	-	-
	MALIGNANT MELANOMA						
88043 88413	其他明示之肉瘤	女	4	-	-	-	-
88903	OTHER SPECIFIED SARCOMA						
80003	其他惡性腫瘤	女	3	-	-	-	-
	OTHER MALIGNANCY						
	總計	女	116	-	-	-	-
	TOTAL						

20 24	25 29	30 34	35 39	40 44	45 49	50 54	55 59	60 64	65 69	70 74	75 79	80 84	85+
1	-	1	1	4	6	2	2	7	8	8	9	8	8
-	-	-	1	-	2	2	-	2	-	1	-	-	-
1	4	-	1	2	-	-	-	-	-	-	-	-	-
-	-	-	-	-	1	-	-	-	-	-	1	1	-
-	1	-	-	-	4	-	1	-	1	1	1	1	-
-	-	-	-	-	-	-	1	1	-	-	-	1	1
-	-	-	1	-	2	3	1	-	-	-	4	-	-
-	-	-	1	-	2	-	1	-	-	-	-	-	-
-	-	-	-	-	-	1	-	1	-	-	1	-	-
2	5	1	5	6	17	8	6	11	9	10	16	11	9

表七 台灣地區癌症申報發生人數按癌症形態、性別及年齡分類，民國 93 年（續）
AGE DISTRIBUTION OF VARIOUS TYPES OF CANCER, 2004 (CONTINUED)

攝護腺 C61

ICD-O-3	組織形態	性別	年齡 總計	0	5	10	15
				4	9	14	19
80003 81403 82113 83103 85003	腺癌 ADENOCARCINOMA	男	2,596	-	-	-	-
81203 81303	移行細胞癌 TRANSITIONAL CELL CARCINOMA	男	14	-	-	-	-
80203 80413 80703 81413 84803 85503	其他明示癌 OTHER SPECIFIED CARCINOMA	男	7	-	-	-	-
80103 80213	未明示癌 CARCINOMA, NOS	男	34	-	-	-	-
88013 88023 89003 89353	明示之肉瘤 SPECIFIED SARCOMA	男	6	-	-	-	-
88003	未明示之肉瘤 SARCOMA, NOS	男	2	-	-	-	-
95903-97293 97503-97583 97643	惡性淋巴瘤 MALIGNANT LYMPHOMA	男	1	-	-	-	-
	總計 TOTAL	男	2,660	-	-	-	-

20 24	25 29	30 34	35 39	40 44	45 49	50 54	55 59	60 64	65 69	70 74	75 79	80 84	85+
-	-	-	1	1	14	28	86	218	333	671	701	376	167
-	-	-	-	-	-	-	-	1	4	6	1	1	1
-	-	-	-	-	-	-	-	-	3	2	-	1	1
-	-	-	-	-	-	-	-	4	4	9	10	2	5
-	1	-	-	2	1	-	-	-	1	-	1	-	-
-	-	-	1	-	1	-	-	-	-	-	-	-	-
-	-	-	-	-	-	-	-	-	-	-	-	-	1
-	1	-	2	3	16	28	86	223	345	688	713	380	175

表七 台灣地區癌症申報發生人數按癌症形態、性別及年齡分類，民國 93 年（續）
AGE DISTRIBUTION OF VARIOUS TYPES OF CANCER, 2004 (CONTINUED)

睪丸 C62

ICD-O-3	組織形態	性別	年齡 總計	0	5	10	15
				4	9	14	19
90613 90633 90643	精細胞瘤 SEMINOMA	男	59	-	-	-	-
90713	內胚竇腫瘤 ENDODERMAL SINUS TUMOR (YOLK SAC TUMOR)	男	7	5	-	-	-
90703	胚胎性癌 EMBRYONAL CARCINOMA	男	7	-	-	-	-
90853 91013	混合性胚細胞瘤 MIXED GERM CELL TUMOR	男	28	-	-	-	4
90803 90813	惡性畸胎瘤 MALIGNANT TERATOMA	男	5	1	-	-	3
82603 86403 90653	明示癌 SPECIFIED CARCINOMA	男	3	-	-	-	-
88523 89003	明示之肉瘤 SPECIFIED SARCOMA	男	3	-	-	1	1
95903-97293 97503-97583 97643	惡性淋巴瘤 MALIGNANT LYMPHOMA	男	14	-	-	1	-
80103	未明示癌 CARCINOMA, NOS	男	1	-	-	-	-
88003	未明示之肉瘤 SARCOMA, NOS	男	1	-	-	-	-
80003 90503	其他惡性腫瘤 OTHER MALIGNANCY	男	3	-	-	-	-
	總計 TOTAL	男	131	6	-	2	8

20 24	25 29	30 34	35 39	40 44	45 49	50 54	55 59	60 64	65 69	70 74	75 79	80 84	85+
12	16	4	8	8	2	3	2	-	3	1	-	-	-
1	1	-	-	-	-	-	-	-	-	-	-	-	-
3	4	-	-	-	-	-	-	-	-	-	-	-	-
10	9	3	2	-	-	-	-	-	-	-	-	-	-
-	1	-	-	-	-	-	-	-	-	-	-	-	-
-	1	1	-	-	1	-	-	-	-	-	-	-	-
-	-	-	-	-	-	-	-	-	-	1	-	-	-
-	-	1	1	1	1	1	-	2	-	2	4	-	-
-	-	-	1	-	-	-	-	-	-	-	-	-	-
-	-	-	-	-	-	-	-	-	-	-	1	-	-
-	-	1	-	-	-	-	1	-	-	-	-	1	-
26	32	10	12	9	4	4	3	2	3	4	5	1	-

表七 台灣地區癌症申報發生人數按癌症形態、性別及年齡分類，民國 93 年（續）
AGE DISTRIBUTION OF VARIOUS TYPES OF CANCER, 2004 (CONTINUED)

陰莖及其他男性生殖器官 C60, C63

ICD-O-3	組織形態	性別	年齡 總計	0	5	10	15
				4	9	14	19
80513 80523 80703 80713 80723	鱗狀細胞癌 SQUAMOUS CELL CARCINOMA	男	47	-	-	-	-
80903	基底細胞癌 BASAL CELL CARCINOMA	男	4	-	-	-	-
85423	Paget 氏病 PAGET DISEASE	男	18	-	-	-	-
81403	腺癌 ADENOCARCINOMA	男	1	-	-	-	-
80103	未明示癌 CARCINOMA, NOS	男	2	-	-	-	-
87443	惡性黑色素瘤 MALIGNANT MELANOMA	男	1	-	-	-	-
80833 90543	其他明示癌 OTHER SPECIFIED CARCINOMA	男	2	-	-	-	-
88503 88903 89003 89203 91403	明示之肉瘤 SPECIFIED SARCOMA	男	8	-	-	1	1
95903-97293 97503-97583 97643	惡性淋巴瘤 MALIGNANT LYMPHOMA	男	2	-	-	-	-
80003	其他惡性腫瘤 OTHER MALIGNANCY	男	2	-	-	-	-
	總計 TOTAL	男	87	-	-	1	1

20 24	25 29	30 34	35 39	40 44	45 49	50 54	55 59	60 64	65 69	70 74	75 79	80 84	85+
-	1	-	2	2	-	6	3	4	3	9	11	6	-
-	-	-	-	-	-	-	-	-	1	1	2	-	-
-	-	-	-	-	1	1	1	1	3	3	5	3	-
-	-	-	-	-	-	-	-	1	-	-	-	-	-
-	-	-	-	-	-	-	-	-	-	-	2	-	-
-	-	-	-	-	1	-	-	-	-	-	-	-	-
-	-	-	1	-	-	-	-	-	-	-	-	-	1
-	-	-	-	1	-	-	-	1	-	1	2	1	-
-	-	-	1	-	-	-	-	-	-	-	1	-	-
1	-	-	-	-	-	1	-	-	-	-	-	-	-
1	1	-	4	3	2	8	4	7	7	14	23	10	1

表七 台灣地區癌症申報發生人數按癌症形態、性別及年齡分類，民國 93 年（續）
AGE DISTRIBUTION OF VARIOUS TYPES OF CANCER, 2004 (CONTINUED)

膀胱 C67

ICD-O-3	組織形態	性別	年齡 總計	0	5	10	15
				4	9	14	19
80203 80503	移行細胞癌	男	1,306	-	-	-	2
81203 81223	TRANSITIONAL CELL CARCINOMA	女	479	-	-	-	-
81303							
81403 82603	腺癌	男	34	-	-	-	-
84803	ADENOCARCINOMA	女	5	-	-	-	-
80703 80713	鱗狀細胞癌	男	6	-	-	-	-
	SQUAMOUS CELL CARCINOMA	女	10	-	-	-	-
80123 80333	其他明示癌	男	10	-	-	-	-
80413 82463	OTHER SPECIFIED CARCINOMA	女	10	-	-	-	-
84903							
80103	未明示癌	男	8	-	-	-	-
	CARCINOMA, NOS	女	9	-	1	-	-
88103 89003	明示之肉瘤	男	2	1	-	-	-
89803	SPECIFIED SARCOMA	女	3	-	-	-	-
95903-97293	惡性淋巴瘤	男	1	-	-	-	-
97503-97583	MALIGNANT LYMPHOMA	女	-	-	-	-	-
97643							
80003 87003	其他惡性腫瘤	男	13	-	-	-	-
	OTHER MALIGNANCY	女	8	-	-	-	-
	總計	男	1,380	1	-	-	2
	TOTAL	女	524	-	1	-	-

20	25	30	35	40	45	50	55	60	65	70	75	80	85+
24	29	34	39	44	49	54	59	64	69	74	79	84	
1	3	8	19	34	67	101	93	133	163	231	250	120	81
-	-	5	4	13	26	32	37	65	72	68	71	50	36
-	-	-	1	2	1	3	2	3	5	4	6	3	4
-	-	-	-	-	-	1	-	1	2	-	1	-	-
-	-	-	-	-	-	-	-	2	1	-	2	-	1
-	-	-	-	-	-	1	1	1	-	1	4	-	2
-	-	-	-	-	-	-	1	2	2	2	-	1	2
-	-	-	-	-	-	1	-	1	2	3	3	-	-
-	-	1	-	-	-	-	1	1	1	1	1	1	1
-	-	-	-	-	-	-	-	1	1	2	-	3	1
-	-	-	-	1	-	-	-	-	-	-	-	-	-
-	-	-	1	1	-	-	-	-	-	-	1	-	-
-	-	-	-	-	-	-	-	-	-	-	1	-	-
-	-	-	-	-	-	-	-	-	-	-	-	-	-
-	-	-	2	-	-	-	1	3	1	3	2	-	1
-	-	-	-	1	1	-	-	1	-	-	-	1	4
1	3	9	22	37	68	104	98	144	173	241	262	125	90
-	-	5	5	15	27	35	38	70	77	74	80	54	43

表七 台灣地區癌症申報發生人數按癌症形態、性別及年齡分類，民國 93 年（續）
AGE DISTRIBUTION OF VARIOUS TYPES OF CANCER, 2004 (CONTINUED)

腎 C64

ICD-O-3	組織形態	性別	年齡 總計	0	5	10	15
				4	9	14	19
83103 83123	腎細胞癌	男	377	-	1	1	-
83163 83173	RENAL CELL CARCINOMA	女	212	1	-	1	-
83183 88013							
89003 89603	腎胚細胞瘤	男	8	5	1	-	-
	NEPHROBLASTOMA (WILMS TUMOR)	女	8	6	-	-	-
80123 80203	其他明示癌	男	6	-	-	-	-
80333 80413	OTHER SPECIFIED CARCINOMA	女	4	-	-	-	-
83193 89593							
80103	未明示癌	男	5	-	-	-	-
	CARCINOMA, NOS	女	3	-	-	-	-
88523 88903	明示之肉瘤	男	-	-	-	-	-
	SPECIFIED SARCOMA	女	4	-	-	-	-
95903-97293	惡性淋巴瘤	男	-	-	-	-	-
97503-97583	MALIGNANT LYMPHOMA	女	1	-	-	-	-
97643							
80003 80023	其他惡性腫瘤	男	11	-	-	-	-
	OTHER MALIGNANCY	女	7	-	-	-	-
	總計	男	407	5	2	1	-
	TOTAL	女	239	7	-	1	-

20	25	30	35	40	45	50	55	60	65	70	75	80	85+
24	29	34	39	44	49	54	59	64	69	74	79	84	
2	1	5	14	30	36	44	32	34	41	51	56	22	7
-	3	3	11	11	16	25	22	28	28	29	21	7	6
1	-	-	-	-	1	-	-	-	-	-	-	-	-
-	-	-	-	-	-	1	-	-	-	-	1	-	-
-	-	-	-	-	-	-	-	1	-	3	2	-	-
1	-	-	-	-	-	-	1	1	-	-	1	-	-
-	-	1	-	-	-	-	-	-	2	-	1	1	-
-	-	-	-	-	-	1	-	-	1	1	-	-	-
-	-	-	-	-	-	-	-	-	-	-	-	-	-
-	-	1	-	-	-	1	1	-	1	-	-	-	-
-	-	-	-	-	-	-	-	-	-	-	-	-	-
-	-	-	-	-	-	-	-	-	-	-	1	-	-
-	-	-	-	-	1	1	-	1	4	-	2	2	-
-	-	1	-	1	-	-	-	-	1	2	1	-	1
3	1	6	14	30	38	45	32	36	47	54	61	25	7
1	3	5	11	12	16	28	24	29	31	32	25	7	7

表七 台灣地區癌症申報發生人數按癌症形態、性別及年齡分類，民國 93 年（續）
 AGE DISTRIBUTION OF VARIOUS TYPES OF CANCER, 2004 (CONTINUED)

腎盂 C65

ICD-O-3	組織形態	性別	年齡 總計	0	5	10	15
				4	9	14	19
81203 81303	移行細胞癌 TRANSITIONAL CELL CARCINOMA	男	198	-	-	-	-
		女	247	-	-	-	-
80703 80713	鱗狀細胞癌 SQUAMOUS CELL CARCINOMA	男	10	-	-	-	-
		女	2	-	-	-	-
81403 82553 82603	腺癌 ADENOCARCINOMA	男	24	-	-	-	-
		女	9	-	-	-	-
80103	未明示癌 CARCINOMA, NOS	男	1	-	-	-	-
		女	1	-	-	-	-
88903	明示之肉瘤 SPECIFIED SARCOMA	男	1	-	-	-	-
		女	-	-	-	-	-
88003	未明示之肉瘤 SARCOMA, NOS	男	-	-	-	-	-
		女	1	-	-	-	-
80003	其他惡性腫瘤 OTHER MALIGNANCY	男	3	-	-	-	-
		女	2	-	-	-	-
	總計 TOTAL	男	237	-	-	-	-
		女	262	-	-	-	-

20 24	25 29	30 34	35 39	40 44	45 49	50 54	55 59	60 64	65 69	70 74	75 79	80 84	85+
-	-	1	3	5	7	13	20	26	28	31	34	21	9
-	2	-	2	1	7	23	22	29	41	50	38	23	9
-	-	-	-	-	1	1	1	-	1	5	-	1	-
-	-	-	-	-	-	-	-	-	-	1	-	1	-
-	-	1	1	2	4	4	1	3	2	4	1	1	-
-	-	-	1	1	-	2	-	-	2	-	2	1	-
-	-	-	-	-	-	-	-	-	1	-	-	-	-
-	-	-	-	-	-	-	1	-	-	-	-	-	-
-	-	-	-	-	-	-	-	-	-	-	1	-	-
-	-	-	-	-	-	-	-	-	-	-	-	-	-
-	-	-	-	-	-	-	1	-	-	-	-	-	-
-	-	-	-	-	-	-	-	1	-	1	-	1	-
-	-	-	-	-	-	-	1	-	-	-	-	-	1
-	-	2	4	7	12	18	22	30	32	41	36	24	9
-	2	-	3	2	7	25	25	29	43	51	40	25	10

表七 台灣地區癌症申報發生人數按癌症形態、性別及年齡分類，民國 93 年（續）
 AGE DISTRIBUTION OF VARIOUS TYPES OF CANCER, 2004 (CONTINUED)

輸尿管 C66

ICD-O-3	組織形態	性別	年齡 總計	0	5	10	15
				4	9	14	19
81203 81223 81303	移行細胞癌 TRANSITIONAL CELL CARCINOMA	男	139	-	-	-	-
		女	161	-	-	-	-
80703 80713	鱗狀細胞癌 SQUAMOUS CELL CARCINOMA	男	2	-	-	-	-
		女	5	-	-	-	-
81403	腺癌 ADENOCARCINOMA	男	1	-	-	-	-
		女	-	-	-	-	
80333 80413	其他明示癌 OTHER SPECIFIED CARCINOMA	男	1	-	-	-	-
		女	3	-	-	-	-
80103	未明示癌 CARCINOMA, NOS	男	3	-	-	-	-
		女	2	-	-	-	-
88053	明示之肉瘤 SPECIFIED SARCOMA	男	1	-	-	-	-
		女	-	-	-	-	
95903-97293 97503-97583 97643	惡性淋巴瘤 MALIGNANT LYMPHOMA	男	1	-	-	-	-
		女	-	-	-	-	
80003	其他惡性腫瘤 OTHER MALIGNANCY	男	1	-	-	-	-
		女	4	-	-	-	-
	總計 TOTAL	男	149	-	-	-	-
		女	175	-	-	-	-

20 24	25 29	30 34	35 39	40 44	45 49	50 54	55 59	60 64	65 69	70 74	75 79	80 84	85+
2	-	-	1	3	5	10	11	11	19	28	31	11	7
-	-	-	-	-	4	6	11	17	37	29	28	20	9
-	-	-	-	-	1	1	-	-	-	-	-	-	-
-	-	-	-	-	-	-	-	1	-	3	-	1	-
-	-	-	-	-	-	-	-	-	-	1	-	-	-
-	-	-	-	-	-	-	-	-	-	-	-	-	-
-	-	-	-	-	-	-	-	-	-	-	1	-	-
-	-	-	-	-	-	-	-	1	1	-	1	-	-
-	-	-	-	-	-	-	-	-	-	2	1	-	-
-	-	-	-	-	-	-	-	-	2	-	-	-	-
-	-	-	-	-	-	-	-	1	-	-	-	-	-
-	-	-	-	-	-	-	-	-	-	-	-	-	-
-	-	-	-	-	-	-	-	-	1	-	-	-	-
-	-	-	-	-	-	-	-	-	-	-	-	-	-
-	-	-	-	-	-	-	-	-	-	-	1	-	-
-	-	-	-	-	-	1	-	-	1	1	-	-	1
2	-	-	1	3	6	11	11	12	20	31	34	11	7
-	-	-	-	-	4	7	11	19	41	33	29	21	10

表七 台灣地區癌症申報發生人數按癌症形態、性別及年齡分類，民國 93 年（續）
 AGE DISTRIBUTION OF VARIOUS TYPES OF CANCER, 2004 (CONTINUED)

尿道及其週邊腺體 C68.0 - C68.1

ICD-O-3	組織形態	性別		年齡			
				0 4	5 9	10 14	15 19
81203 81303	移行細胞癌 TRANSITIONAL CELL CARCINOMA	男	14	-	-	-	-
		女	3	-	-	-	-
81403	腺癌 ADENOCARCINOMA	男	1	-	-	-	-
		女	1	-	-	-	-
87203	惡性黑色素瘤 MALIGNANT MELANOMA	男	-	-	-	-	
		女	1	-	-	-	
89103	明示之肉瘤 SPECIFIED SARCOMA	男	1	-	-	-	
		女	-	-	-	-	
80003	其他惡性腫瘤 OTHER MALIGNANCY	男	-	-	-	-	
		女	1	-	-	-	
	總計 TOTAL	男	16	-	-	-	
		女	6	-	-	-	

20 24	25 29	30 34	35 39	40 44	45 49	50 54	55 59	60 64	65 69	70 74	75 79	80 84	85+
-	-	-	-	1	-	-	-	1	3	4	4	1	-
-	-	-	-	-	-	-	-	3	-	-	-	-	-
-	-	-	-	-	-	-	-	-	-	-	-	-	1
-	-	-	-	-	-	-	-	-	-	1	-	-	-
-	1	-	-	-	-	-	-	-	-	-	-	-	-
-	-	-	-	-	-	-	-	-	-	-	-	-	-
-	-	-	-	-	-	-	-	-	-	1	-	-	-
-	1	-	-	1	-	-	-	1	3	4	4	1	1
-	-	-	-	-	-	-	-	3	-	3	-	-	-

表七 台灣地區癌症申報發生人數按癌症形態、性別及年齡分類，民國 93 年（續）
 AGE DISTRIBUTION OF VARIOUS TYPES OF CANCER, 2004 (CONTINUED)

跨越泌尿器官兩個以上相鄰部位之病變 C68.8

ICD-O-3	組織形態	性別		年齡			
				0 4	5 9	10 14	15 19
81203 81303	移行細胞癌 TRANSITIONAL CELL CARCINOMA	男	女	10	-	-	-
				18	-	-	-
	總計 TOTAL	男	女	10	-	-	-
				18	-	-	-

20	25	30	35	40	45	50	55	60	65	70	75	80	85+
24	29	34	39	44	49	54	59	64	69	74	79	84	
-	-	-	-	1	1	1	1	-	5	-	1	-	-
-	-	1	1	-	-	-	4	1	3	3	3	2	-
-	-	-	-	1	1	1	1	-	5	-	1	-	-
-	-	1	1	-	-	-	4	1	3	3	3	2	-

表七 台灣地區癌症申報發生人數按癌症形態、性別及年齡分類，民國 93 年（續）
 AGE DISTRIBUTION OF VARIOUS TYPES OF CANCER, 2004 (CONTINUED)

		泌尿系統，未明示部位 C68.9					
ICD-O-3	組織形態	性別	年齡	0	5	10	15
			總計	4	9	14	19
81203 81303	移行細胞癌 TRANSITIONAL CELL CARCINOMA	男	69	-	-	-	-
		女	85	-	-	-	-
81403	腺癌 ADENOCARCINOMA	男	-	-	-	-	
		女	1	-	-	-	
80103	未明示癌 CARCINOMA, NOS	男	3	-	-	-	
		女	1	-	-	-	
80003	其他惡性腫瘤 OTHER MALIGNANCY	男	1	-	-	-	
		女	-	-	-	-	
	總計 TOTAL	男	73	-	-	-	
		女	87	-	-	-	

20 24	25 29	30 34	35 39	40 44	45 49	50 54	55 59	60 64	65 69	70 74	75 79	80 84	85+
-	-	1	-	4	3	7	3	12	12	11	8	6	2
-	-	1	3	3	4	5	6	16	12	16	8	8	3
-	-	-	-	-	-	-	-	-	-	-	-	-	-
-	-	-	-	-	-	-	-	-	-	-	-	1	-
-	-	-	-	-	-	-	-	-	-	1	-	1	1
-	-	-	-	-	-	-	-	-	-	1	-	-	-
-	-	-	-	-	-	-	-	-	-	-	-	-	1
-	-	-	-	-	-	-	-	-	-	-	-	-	-
-	-	1	-	4	3	7	3	12	12	12	8	7	4
-	-	1	3	3	4	5	6	16	12	17	8	9	3

表七 台灣地區癌症申報發生人數按癌症形態、性別及年齡分類，民國 93 年（續）
AGE DISTRIBUTION OF VARIOUS TYPES OF CANCER, 2004 (CONTINUED)

眼及淚腺 C69

ICD-O-3	組織形態	性別	年齡				
			總計	0 4	5 9	10 14	15 19
95103	視網膜芽細胞瘤 RETINOBLASTOMA	男	7	6	1	-	-
		女	3	3	-	-	-
87203 87703 87733 87743	惡性黑色素瘤 MALIGNANT MELANOMA	男	6	-	-	-	-
		女	5	-	-	-	-
80703 80713	鱗狀細胞癌 SQUAMOUS CELL CARCINOMA	男	6	-	-	-	-
		女	2	-	-	-	-
81403 82003	淚腺癌 LACRIMAL GLAND CARCINOMA	男	1	-	-	-	-
		女	1	-	-	-	-
80223	其他明示癌 OTHER SPECIFIED CARCINOMA	男	-	-	-	-	-
		女	1	-	-	-	-
80103	未明示癌 CARCINOMA, NOS	男	1	-	-	-	-
		女	-	-	-	-	-
88523 89003 91203	明示之肉瘤 SPECIFIED SARCOMA	男	3	1	-	-	-
		女	-	-	-	-	-
95903-97293 97503-97583 97643	惡性淋巴瘤 MALIGNANT LYMPHOMA	男	11	1	-	-	-
		女	9	-	-	-	-
88003	未明示之肉瘤 SARCOMA, NOS	男	1	-	-	1	-
		女	-	-	-	-	-
80003 94213	其他惡性腫瘤 OTHER MALIGNANCY	男	1	-	-	1	-
		女	2	1	-	-	-
	總計 TOTAL	男	37	8	1	2	-
		女	23	4	-	-	-

20 24	25 29	30 34	35 39	40 44	45 49	50 54	55 59	60 64	65 69	70 74	75 79	80 84	85+
-	-	-	-	-	-	-	-	-	-	-	-	-	-
-	-	-	-	-	-	-	-	-	-	-	-	-	-
-	-	2	-	1	-	2	-	-	-	-	1	-	-
-	-	-	-	-	-	1	1	-	1	1	-	1	-
-	-	-	-	-	-	-	-	-	2	-	1	3	-
-	-	-	-	-	-	-	-	1	-	-	-	-	1
-	-	-	-	1	-	-	-	-	-	-	-	-	-
-	-	-	-	-	-	1	-	-	-	-	-	-	-
-	-	-	-	-	-	-	-	1	-	-	-	-	-
-	-	-	-	-	-	-	-	-	-	-	-	-	-
-	-	-	-	-	-	-	-	1	-	-	-	-	-
-	-	-	-	-	-	-	-	-	-	-	-	1	-
-	-	-	-	-	-	-	-	-	-	-	-	-	-
-	-	-	1	-	-	-	1	-	-	-	-	-	-
-	-	-	-	-	-	-	-	-	-	-	-	-	-
-	-	-	-	3	-	2	2	-	1	-	-	1	1
-	-	-	-	1	-	-	1	2	2	2	1	-	-
-	-	-	-	-	-	-	-	-	-	-	-	-	-
-	-	-	-	-	-	-	-	-	-	-	-	-	-
-	-	-	-	-	-	-	-	-	-	-	-	-	-
-	-	-	-	-	-	-	-	-	-	-	-	-	1
-	-	2	1	5	-	4	3	-	3	-	2	5	1
-	-	-	-	1	-	2	2	4	3	3	1	1	2

表七 台灣地區癌症申報發生人數按癌症形態、性別及年齡分類，民國 93 年（續）
AGE DISTRIBUTION OF VARIOUS TYPES OF CANCER, 2004 (CONTINUED)

腦 C71

ICD-O-3	組織形態	性別	年齡 總計	0	5	10	15
				4	9	14	19
94003 94013	惡性星形細胞瘤 MALIGNANT ASTROCYTOMA	男	76	1	2	2	3
		女	46	3	2	4	1
94213 94403 94413	多形性神經膠芽細胞瘤 GLIOBLASTOMA MULTIFORME	男	116	1	-	2	1
		女	93	1	1	-	4
93813 94103 94113 94203	其他明示之星形細胞瘤 OTHER SPECIFIED ASTROCYTOMA	男	6	-	-	2	-
		女	9	-	-	2	2
94503 94513	寡樹突膠質細胞瘤 OLIGODENDROGLIOMA	男	27	-	-	-	-
		女	28	-	-	1	1
93803 93823	未明示之神經膠質瘤 GLIOMA,NOS	男	33	-	1	4	1
		女	20	-	3	2	1
94703 94713 94733 95003	神經管芽細胞瘤 MEDULLOBLASTOMA	男	13	4	3	2	1
		女	13	4	3	3	3
95223	感覺神經芽細胞瘤 ESTHESIONEUROBLASTOMA	男	9	-	-	-	1
		女	3	-	-	-	-
93913 93923	室管膜瘤 EPENDYMOMA	男	10	2	1	-	1
		女	8	1	3	-	-
90643 90853 91003 95083	胚細胞瘤及惡性畸胎瘤 GERM CELL TUMOR AND MALIGNANT TERATOMA	男	11	-	1	3	1
		女	5	3	-	2	-
88523 88903 91203 91503 93623 93703 94423 95063	明示之肉瘤 SPECIFIED SARCOMA	男	8	-	-	-	-
		女	6	-	-	1	1
95903-97293 97503-97583 97643	惡性淋巴瘤 MALIGNANT LYMPHOMA	男	27	-	-	-	1
		女	22	-	-	-	1
82723	腦垂體癌 PITUITARY CARCINOMA	男	2	-	-	-	-
		女	2	-	-	-	-
86803 87203 93503 95053	其他惡性腫瘤 OTHER MALIGNANCY	男	2	-	-	-	-
		女	3	-	-	-	-
	總計 TOTAL	男	340	8	8	15	10
		女	258	12	12	15	14

20 24	25 29	30 34	35 39	40 44	45 49	50 54	55 59	60 64	65 69	70 74	75 79	80 84	85+
2	4	4	6	10	7	5	5	7	5	7	4	1	1
-	2	2	5	7	6	2	2	1	1	2	5	1	-
3	1	3	1	3	9	14	13	11	20	16	12	2	4
1	1	7	6	9	11	10	3	9	12	10	5	3	-
-	-	-	1	1	1	-	-	-	-	-	-	1	-
-	1	-	-	-	1	1	1	-	-	1	-	-	-
-	1	2	4	3	5	6	1	3	1	1	-	-	-
-	5	1	4	7	1	4	1	3	-	-	-	-	-
1	1	2	1	4	3	1	5	1	2	3	2	1	-
-	1	2	1	1	2	4	-	2	-	1	-	-	-
1	-	1	-	-	-	-	-	1	-	-	-	-	-
-	-	-	-	-	-	-	-	-	-	-	-	-	-
1	-	-	-	1	1	1	-	-	2	-	2	-	-
-	-	-	-	1	-	2	-	-	-	-	-	-	-
1	-	-	1	1	-	-	-	-	2	1	-	-	-
-	-	2	-	-	1	-	1	-	-	-	-	-	-
4	1	-	-	-	1	-	-	-	-	-	-	-	-
-	-	-	-	-	-	-	-	-	-	-	-	-	-
-	1	-	1	1	2	2	-	1	-	-	-	-	-
1	-	1	-	-	-	-	-	-	-	-	1	-	1
-	-	-	1	1	-	2	1	2	8	7	3	1	-
-	-	-	-	2	2	3	2	1	4	1	3	2	1
-	-	-	-	-	-	-	-	1	-	-	-	1	-
-	-	-	-	-	-	1	-	-	-	1	-	-	-
1	-	1	-	-	-	-	-	-	-	-	-	-	-
-	2	-	-	-	-	1	-	-	-	-	-	-	-
14	9	13	16	25	29	31	25	27	40	35	23	7	5
2	12	15	16	27	24	28	10	16	17	16	14	6	2

表七 台灣地區癌症申報發生人數按癌症形態、性別及年齡分類，民國 93 年（續）
AGE DISTRIBUTION OF VARIOUS TYPES OF CANCER, 2004 (CONTINUED)

其他神經系統及未詳細說明部位 C70, C72

ICD-O-3	組織形態	性別	年齡 總計	0	5	10	15
				4	9	14	19
94733 95003	原始性神經外胚層腫瘤 PRIMITIVE NEUROECTODERMAL TUMOR	男	2	1	-	1	-
		女	1	-	-	-	1
93823 94003 94203	星形細胞瘤 ASTROCYTOMA	男	6	-	1	-	-
		女	-	-	-	-	-
93913	室管膜瘤 EPENDYMOMA	男	1	-	-	-	1
		女	3	-	-	-	-
95303 95313 95383	惡性腦膜瘤 MALIGNANT MENINGIOMA	男	7	-	-	-	-
		女	15	-	-	-	-
95603	惡性 Schwann 氏神經瘤 MALIGNANT SCHWANNOMA	男	-	-	-	-	-
		女	1	-	-	-	-
93703	脊索瘤 CHORDOMA	男	2	-	-	-	-
		女	-	-	-	-	-
89103 90643	胚細胞瘤 GERM CELL TUMOR	男	2	-	-	-	-
		女	-	-	-	-	-
95393 95403	明示之肉瘤 SPECIFIED SARCOMA	男	3	-	-	-	1
		女	-	-	-	-	-
95903-97293 97503-97583 97643	惡性淋巴瘤 MALIGNANT LYMPHOMA	男	9	-	-	-	-
		女	6	-	1	-	-
80003	其他惡性腫瘤 OTHER MALIGNANCY	男	2	-	-	-	-
		女	4	1	-	-	-
	總計 TOTAL	男	34	1	1	1	2
		女	30	1	1	-	1

20 24	25 29	30 34	35 39	40 44	45 49	50 54	55 59	60 64	65 69	70 74	75 79	80 84	85+
-	-	-	-	-	-	-	-	-	-	-	-	-	-
-	-	-	-	-	-	-	-	-	-	-	-	-	-
-	-	-	-	1	1	1	-	2	-	-	-	-	-
-	-	-	-	-	-	-	-	-	-	-	-	-	-
-	-	-	-	-	-	-	-	-	-	-	-	-	-
-	-	-	-	-	-	1	-	1	-	1	-	-	-
-	1	-	-	-	1	-	2	-	1	-	1	1	-
-	-	-	-	-	1	2	1	3	4	3	-	1	-
-	-	-	-	-	-	-	-	-	-	-	-	-	-
-	-	1	-	-	-	-	-	-	-	-	-	-	-
-	-	-	-	1	-	-	-	-	-	-	-	1	-
-	-	-	-	-	-	-	-	-	-	-	-	-	-
1	-	-	1	-	-	-	-	-	-	-	-	-	-
-	-	-	-	-	-	-	-	-	-	-	-	-	-
-	-	-	-	-	-	1	-	-	-	1	-	-	-
-	-	-	-	-	-	-	-	-	-	-	-	-	-
-	1	-	-	-	-	-	1	1	-	4	1	1	-
-	-	-	-	2	-	-	1	1	-	-	-	-	1
-	-	-	-	-	1	-	1	-	-	-	-	-	-
-	-	-	-	-	-	-	1	1	-	1	-	-	-
1	2	-	1	2	3	2	4	3	1	5	2	3	-
-	-	1	-	2	1	3	3	6	4	5	-	1	1

表七 台灣地區癌症申報發生人數按癌症形態、性別及年齡分類，民國 93 年（續）
AGE DISTRIBUTION OF VARIOUS TYPES OF CANCER, 2004 (CONTINUED)

甲狀腺 C73

ICD-O-3	組織形態	性別	年齡 總計	0	5	10	15
				4	9	14	19
82603 83403	乳頭狀癌	男	227	-	-	1	2
83413 83433	PAPILLARY CARCINOMA	女	946	1	-	3	16
83443							
82903 83303	濾泡性腺癌	男	44	-	-	-	1
83323 83353	FOLLICULAR ADENOCARCINOMA	女	97	-	-	-	5
83473 85103	髓質癌	男	5	-	-	-	-
	MEDULLARY CARCINOMA	女	10	-	-	-	-
80703 80713	鱗狀細胞癌	男	6	-	-	-	-
	SQUAMOUS CELL CARCINOMA	女	2	-	-	-	-
81403	未明示之腺癌	男	2	-	-	-	-
	ADENOCARCINOMA, NOS	女	1	-	-	-	-
80203 80213	未分化癌	男	10	-	-	-	-
	CARCINOMA, UNDIFFERENTIATED	女	16	-	-	-	-
80303 80323	其他明示癌	男	1	-	-	-	1
83373 90853	OTHER SPECIFIED CARCINOMA	女	5	-	-	-	-
80103	未明示癌	男	7	-	-	-	-
	CARCINOMA, NOS	女	9	-	-	-	-
88903	明示之肉瘤	男	1	-	-	-	-
	SPECIFIED SARCOMA	女	-	-	-	-	-
95903-97293	惡性淋巴瘤	男	1	-	-	-	-
97503-97583	MALIGNANT LYMPHOMA	女	6	-	-	-	-
97643							
80003 93643	其他惡性腫瘤	男	31	1	-	-	-
	OTHER MALIGNANCY	女	40	1	-	3	1
	總計	男	335	1	-	1	4
	TOTAL	女	1,132	2	-	6	22

20 24	25 29	30 34	35 39	40 44	45 49	50 54	55 59	60 64	65 69	70 74	75 79	80 84	85+
9 44	15 65	19 90	30 131	31 144	32 134	22 125	17 67	12 41	13 39	11 24	9 11	2 10	2 1
1 6	3 14	3 8	3 7	3 9	2 9	3 10	3 6	3 9	5 3	5 6	5 3	2 2	2 -
-	-	-	-	-	3	-	1	-	-	1	-	-	-
-	-	1	1	1	4	-	1	-	-	-	2	-	-
-	-	-	-	-	-	1	-	1	1	2	-	1	-
-	-	-	-	-	-	-	-	-	-	1	1	-	-
-	-	-	-	-	-	1	-	-	-	1	-	-	-
-	-	-	-	-	-	-	-	-	-	-	1	-	-
-	-	-	-	2	1	2	1	-	1	1	1	1	-
-	-	-	-	-	-	-	-	3	1	4	3	3	2
-	-	-	-	-	-	-	-	-	-	-	-	-	-
-	-	-	-	-	-	-	-	1	1	-	1	1	1
-	1	-	1	-	-	-	2	-	1	2	-	-	-
-	-	-	-	1	-	-	2	-	4	-	1	1	-
-	-	-	-	1	-	-	-	-	-	-	-	-	-
-	-	-	-	-	-	-	-	-	-	-	-	-	-
-	-	-	-	-	-	-	-	-	-	1	-	-	-
-	-	-	-	-	1	1	-	1	1	-	2	-	-
1 -	- 1	1 1	1 5	6 3	- 5	2 2	2 -	2 2	7 3	3 2	2 7	2 2	1 2
11 50	19 80	23 100	35 144	43 158	38 153	31 138	26 76	18 57	28 52	27 37	17 32	8 19	5 6

表七 台灣地區癌症申報發生人數按癌症形態、性別及年齡分類，民國 93 年（續）
AGE DISTRIBUTION OF VARIOUS TYPES OF CANCER, 2004 (CONTINUED)

其他內分泌腺 C74 - C75

ICD-O-3	組織形態	性別		年齡			
				0 4	5 9	10 14	15 19
94903 95003	神經母細胞瘤 NEUROBLASTOMA	男	11	5	3	1	-
		女	7	5	1	-	-
83703	腎上腺皮質癌 ADRENAL CORTICAL CARCINOMA	男	8	-	-	-	-
		女	8	-	1	-	-
86803 87003	惡性嗜鉻細胞瘤 MALIGNANT PHEOCHROMOCYTOMA	男	2	1	-	-	-
		女	4	-	-	-	-
81403	未明示之腺癌 ADENOCARCINOMA, NOS	男	2	-	-	-	-
		女	1	-	-	-	-
80103	未明示癌 CARCINOMA, NOS	男	5	-	-	-	1
		女	2	-	-	-	-
95903-97293 97503-97583 97643	惡性淋巴瘤 MALIGNANT LYMPHOMA	男	3	-	-	-	-
		女	1	-	-	-	-
80003 93503 93643	其他惡性腫瘤 OTHER MALIGNANCY	男	9	-	1	-	2
		女	2	-	-	-	-
	總計 TOTAL	男	40	6	4	1	3
		女	25	5	2	-	-

20 24	25 29	30 34	35 39	40 44	45 49	50 54	55 59	60 64	65 69	70 74	75 79	80 84	85+
-	1	-	-	1	-	-	-	-	-	-	-	-	-
-	-	-	-	-	1	-	-	-	-	-	-	-	-
-	-	1	1	-	1	-	-	1	1	3	-	-	-
1	-	-	2	-	2	2	-	-	-	-	-	-	-
1	-	-	-	-	-	-	-	-	-	-	-	-	-
-	-	1	-	-	3	-	-	-	-	-	-	-	-
-	-	-	-	-	-	-	-	-	1	-	-	1	-
-	1	-	-	-	-	-	-	-	-	-	-	-	-
-	-	-	-	-	1	-	-	1	-	1	1	-	-
-	-	-	-	-	1	-	-	-	1	-	-	-	-
-	-	-	-	-	-	-	-	1	-	1	1	-	-
-	-	-	-	1	-	-	-	-	-	-	-	-	-
-	1	1	-	-	1	1	-	-	1	-	-	-	1
-	-	-	-	-	-	1	-	-	-	-	1	-	-
1	2	2	1	1	3	1	-	3	3	5	2	1	1
1	1	1	2	1	7	3	-	-	1	-	1	-	-

表七 台灣地區癌症申報發生人數按癌症形態、性別及年齡分類，民國 93 年（續）
 AGE DISTRIBUTION OF VARIOUS TYPES OF CANCER, 2004 (CONTINUED)

其他分界不明的部位 C76

ICD-O-3	組 織 形 態	年 齡		0	5	10	15
		性 別	總 計	4	9	14	19
84803	其他明示癌 OTHER SPECIFIED CARCINOMA	男	1	-	-	-	-
		女	1	-	-	-	-
80103	未明示癌 CARCINOMA, NOS	男	-	-	-	-	-
		女	1	-	-	-	-
89363	明示之肉瘤 SPECIFIED SARCOMA	男	-	-	-	-	-
		女	1	-	-	-	-
95903-97293 97503-97583 97643	惡性淋巴瘤 MALIGNANT LYMPHOMA	男	1	-	-	-	-
		女	-	-	-	-	-
80003 91003	其他惡性腫瘤 OTHER MALIGNANCY	男	2	-	-	-	-
		女	2	-	-	-	-
	總計	男	4	-	-	-	-
	TOTAL	女	5	-	-	-	-

20 24	25 29	30 34	35 39	40 44	45 49	50 54	55 59	60 64	65 69	70 74	75 79	80 84	85+
-	-	-	-	-	-	-	1	-	-	-	-	-	-
-	-	-	-	-	-	-	-	-	-	1	-	-	-
-	-	-	-	-	-	-	-	-	1	-	-	-	-
-	-	-	-	-	-	-	-	1	-	-	-	-	-
-	-	-	-	-	-	-	-	-	-	-	-	1	1
-	-	-	1	-	-	-	-	-	-	1	-	-	-
-	-	-	-	-	-	-	1	1	-	-	-	1	1
-	-	-	1	-	-	-	-	-	1	3	-	-	-

表七 台灣地區癌症申報發生人數按癌症形態、性別及年齡分類，民國 93 年（續）
AGE DISTRIBUTION OF VARIOUS TYPES OF CANCER, 2004 (CONTINUED)

淋巴結 C77

ICD-O-3	組織形態	性別	年齡 總計	0	5	10	15
				4	9	14	19
95903 95913	非何杰金氏淋巴瘤	男	442	2	4	9	4
96703 96713	NON-HODGKIN LYMPHOMA	女	341	4	3	4	1
96733 96753							
96803 96843							
96873 96903							
96913 96953							
96983 96993							
97023 97053							
97143 97163							
97193 97273							
97283 97293							
97513 97543							
97553							
96503 96513	何杰金氏淋巴瘤	男	73	1	4	7	9
96523 96533	HODGKIN LYMPHOMA	女	40	1	1	1	7
96593 96633							
96653							
91403	Kaposi 氏肉瘤	男	-	-	-	-	-
	KAPOSI SARCOMA	女	2	-	-	-	-
80003	其他惡性腫瘤	男	3	-	-	-	-
	OTHER MALIGNANCY	女	1	-	-	-	-
	總計	男	518	3	8	16	13
	TOTAL	女	384	5	4	5	8

20	25	30	35	40	45	50	55	60	65	70	75	80	85+
24	29	34	39	44	49	54	59	64	69	74	79	84	
10	8	11	15	27	35	41	33	34	43	55	52	38	21
3	7	14	15	17	23	34	24	35	44	34	35	33	11
11	2	4	1	3	4	3	2	2	6	3	6	4	1
4	7	7	3	1	2	1	-	3	2	-	-	-	-
-	-	-	-	-	-	-	-	-	-	-	-	-	-
-	-	-	-	-	1	-	-	1	-	-	-	-	-
-	-	-	-	-	-	-	-	1	-	-	2	-	-
-	-	-	-	-	-	-	-	-	-	-	-	1	-
21	10	15	16	30	39	44	35	37	49	58	60	42	22
7	14	21	18	18	26	35	24	39	46	34	35	34	11

表七 台灣地區癌症申報發生人數按癌症形態、性別及年齡分類，民國 93 年（續）
 AGE DISTRIBUTION OF VARIOUS TYPES OF CANCER, 2004 (CONTINUED)

何杰金氏淋巴瘤 ICD-O-3 M-96503 - M-96673

ICD-O-3	組織形態	性別	年齡				
			總計	0 4	5 9	10 14	15 19
96513	富淋巴球性何杰金氏淋巴瘤 HODGKIN LYMPHOMA, LYMPHOCYTE-RICH	男	4	-	-	-	-
		女	2	-	-	-	-
96533	淋巴球缺乏性何杰金氏淋巴瘤 HODGKIN LYMPHOMA, LYMPHOCYTE-DEPLETED	男	1	-	-	-	-
		女	-	-	-	-	-
96523	混合細胞性何杰金氏淋巴瘤 HODGKIN LYMPHOMA, MIXED CELLULARITY	男	19	-	2	1	1
		女	5	-	-	1	1
96593 96633 96653	結節硬化性何杰金氏淋巴瘤 NODULAR HODGKIN LYMPHOMA	男	25	1	2	3	5
		女	22	-	-	-	3
96503	未明示之何杰金氏淋巴瘤 HODGKIN LYMPHOMA, NOS	男	32	-	1	4	4
		女	16	1	1	-	3
總計 TOTAL		男	81	1	5	8	10
		女	45	1	1	1	7

20 24	25 29	30 34	35 39	40 44	45 49	50 54	55 59	60 64	65 69	70 74	75 79	80 84	85+
-	-	-	1	1	-	-	-	-	-	1	-	1	-
-	-	1	1	-	-	-	-	-	-	-	-	-	-
-	1	-	-	-	-	-	-	-	-	-	-	-	-
-	-	-	-	-	-	-	-	-	-	-	-	-	-
1	-	2	1	-	2	1	-	1	3	-	2	1	1
-	1	1	-	-	-	-	-	1	-	-	-	-	-
6	1	-	-	1	2	1	1	-	-	1	1	-	-
5	5	4	1	1	-	-	-	2	1	-	-	-	-
4	2	2	-	1	1	1	1	1	3	1	4	2	-
1	3	1	1	-	2	1	1	-	1	-	-	-	-
11	4	4	2	3	5	3	2	2	6	3	7	4	1
6	9	7	3	1	2	1	1	3	2	-	-	-	-

表七 台灣地區癌症申報發生人數按癌症形態、性別及年齡分類，民國 93 年（續）
AGE DISTRIBUTION OF VARIOUS TYPES OF CANCER, 2004 (CONTINUED)

非何杰金氏淋巴瘤 ICD-O-3 M-95903 - M-95963, M-96703 - M-97293, M-97503 - M-97583, M-97643

ICD-O-3	組織形態	性別	年齡 總計	0	5	10	15
				4	9	14	19
96703	小淋巴球性惡性淋巴瘤 MALIGNANT LYMPHOMA, SMALL LYMPHOCYTIC	男	24	-	-	-	-
		女	14	1	-	-	-
96803 96843	大淋巴球性惡性淋巴瘤 MALIGNANT LYMPHOMA, LARGE	男	397	-	-	2	2
		女	323	3	-	2	2
96733	外套細胞惡性淋巴瘤 MALIGNANT MANTLE CELL LYMPHOMA LYMPHOCYTIC	男	21	-	-	-	-
		女	5	-	-	-	-
96873	Burkitt 氏淋巴瘤 BURKITT LYMPHOMA, NOS	男	23	2	5	3	3
		女	14	1	-	2	-
96753 96903	濾泡性惡性淋巴瘤	男	76	-	1	-	1
96913 96953	MALIGNANT FOLLICULAR LYMPHOMA	女	60	-	-	-	-
96983							
96893 96993	邊緣區 B 細胞惡性淋巴瘤 (包含與黏膜相關淋巴樣組織淋巴瘤) MALIGNANT MARGINAL ZONE B-CELL LYMPHOMA (INCLUDING MALT LYMPHOMA)	男	48	-	-	-	-
		女	74	-	-	-	1
96713 97003	其他明示之非何杰金氏淋巴瘤	男	139	1	1	4	1
97023 97053	OTHER SPECIFIED NON-HODGKIN LYMPHOMA	女	85	-	1	1	-
97083 97093							
97143 97163							
97173 97183							
97193							
95903 95913	未明示之非何杰金氏淋巴瘤 MALIGNANT NON-HODGKIN LYMPHOMA, NOS	男	140	1	-	1	1
		女	92	-	-	-	2
97273 97283	其他淋巴網狀贅瘤	男	25	3	3	3	2
97293 97503	(不成熟型淋巴芽細胞性淋巴瘤)	女	15	5	4	1	2
97513 97543	OTHER LYMPHO-RETICULAR NEOPLASMS						
97553 97583	(PRECURSOR CELL LYMPHOBLASTIC LYMPHOMA)						
	總計	男	893	7	10	13	10
	TOTAL	女	682	10	5	6	7

20	25	30	35	40	45	50	55	60	65	70	75	80	85+
24	29	34	39	44	49	54	59	64	69	74	79	84	
-	-	-	1	2	-	2	3	6	2	5	-	2	1
-	-	-	-	-	2	1	-	2	2	3	3	-	-
9	6	10	12	18	20	34	27	39	35	59	67	36	21
5	9	13	9	14	33	26	24	32	43	31	34	31	12
-	-	-	-	2	3	2	1	-	2	5	5	-	1
-	-	-	-	1	-	-	-	2	1	-	-	1	-
1	-	-	-	-	1	2	1	1	3	-	1	-	-
-	1	1	1	1	-	2	-	1	1	1	1	1	-
1	3	1	3	5	7	12	7	7	7	8	9	2	2
-	1	4	2	7	4	8	8	9	7	4	2	3	1
-	1	1	1	3	3	7	7	3	6	4	9	1	2
2	-	2	4	4	8	5	10	7	9	6	9	6	1
6	5	7	13	6	11	11	7	11	15	14	9	15	2
3	3	4	5	8	3	9	10	12	8	6	7	3	2
2	4	2	6	10	11	11	5	10	14	21	19	12	10
-	1	4	7	7	4	10	2	7	4	13	11	15	5
1	-	3	1	1	1	3	2	1	-	-	-	1	-
-	-	-	-	1	-	-	1	-	-	-	1	-	-
20	19	24	37	47	57	84	60	78	84	116	119	69	39
10	15	28	28	43	54	61	55	72	75	64	68	60	21

表七 台灣地區癌症申報發生人數按癌症形態、性別及年齡分類，民國 93 年（續）
AGE DISTRIBUTION OF VARIOUS TYPES OF CANCER, 2004 (CONTINUED)

不明原發部位 C80

ICD-O-3	組織形態	性別	年齡 總計	0	5	10	15
				4	9	14	19
81403 82553	腺癌	男	185	-	-	-	-
84413 84803	ADENOCARCINOMA	女	166	-	-	-	-
80703 80713	鱗狀細胞癌	男	76	-	-	-	-
80723 80743	SQUAMOUS CELL CARCINOMA	女	29	-	-	-	-
80203	未分化癌	男	12	-	-	-	-
	CARCINOMA, UNDIFFERENTIATED	女	4	-	-	-	-
80413	小細胞癌	男	5	-	-	-	-
	SMALL CELL CARCINOMA	女	2	-	-	-	-
91003	絨毛膜癌	男	-	-	-	-	-
	CHORIOCARCINOMA	女	2	-	-	-	-
80323 80333	其他明示癌	男	27	-	-	-	-
80463 80503	OTHER SPECIFIED CARCINOMA	女	27	-	-	-	-
80823 82403							
82463 82603							
83103 84303							
84613 84903							
85603 85743							
90653							
80103	未明示癌	男	140	-	-	-	-
	CARCINOMA, NOS	女	73	-	-	-	-
93643	惡性神經性瘤	男	-	-	-	-	-
	MALIGNANT NEUROGENIC TUMORS	女	1	-	-	-	-
88013 88043	明示之肉瘤	男	12	-	-	-	-
88303 88903	SPECIFIED SARCOMA	女	4	-	-	-	-
89363 89803							
91203							
88003	未明示之肉瘤	男	5	-	-	-	-
	SARCOMA, NOS	女	2	-	-	-	-
87203	惡性黑色素瘤	男	-	-	-	-	-
	MALIGNANT MELANOMA	女	1	-	-	-	-

20 24	25 29	30 34	35 39	40 44	45 49	50 54	55 59	60 64	65 69	70 74	75 79	80 84	85+
-	4	1	3	8	10	17	12	24	23	32	22	20	9
-	-	1	2	10	14	14	12	21	22	22	25	19	4
-	-	1	5	7	8	9	10	4	9	5	14	3	1
-	-	1	2	-	2	4	2	2	4	3	3	4	2
1	-	1	-	1	1	4	-	-	3	1	-	-	-
-	-	-	1	-	1	-	-	-	-	1	-	1	-
-	-	-	-	-	-	-	1	-	1	1	2	-	-
-	-	-	-	-	-	1	-	-	-	-	-	1	-
-	-	-	-	-	-	-	-	-	-	-	-	-	-
-	2	-	-	-	-	-	-	-	-	-	-	-	-
1	1	1	2	2	-	3	3	3	3	3	2	3	-
1	-	1	3	1	1	5	5	5	-	2	2	1	-
-	-	2	2	6	9	8	17	9	18	29	23	13	4
-	1	-	2	2	4	5	6	4	10	13	9	9	8
-	-	-	-	-	-	-	-	-	-	-	-	-	-
-	-	-	-	-	1	-	-	-	-	-	-	-	-
-	-	-	-	-	-	-	4	1	1	2	2	2	-
-	-	-	-	-	1	1	-	-	-	-	2	-	-
-	-	-	-	-	-	-	-	1	1	1	2	-	-
-	-	-	-	-	-	-	-	-	1	-	-	-	1
-	-	-	-	-	-	-	-	-	-	-	-	-	-
-	-	-	-	-	1	-	-	-	-	-	-	-	-

表七 台灣地區癌症申報發生人數按癌症形態、性別及年齡分類，民國 93 年（續完）
 AGE DISTRIBUTION OF VARIOUS TYPES OF CANCER, 2004 (CONCLUDED)

不明原發部位 C80 (續)

ICD-O-3	組織形態	年齡		0	5	10	15
		性別	總計	4	9	14	19
95903-97293	惡性淋巴瘤	男	12	-	-	-	-
97503-97583	MALIGNANT LYMPHOMA	女	6	-	-	-	-
97643							
80003 90853	其他惡性腫瘤	男	114	1	-	-	-
91053	OTHER MALIGNANCY	女	76	-	-	-	-
	總計	男	588	1	-	-	-
	TOTAL	女	393	-	-	-	-

20	25	30	35	40	45	50	55	60	65	70	75	80	85+
24	29	34	39	44	49	54	59	64	69	74	79	84	
-	1	-	-	1	3	1	2	-	1	1	-	1	1
-	-	-	-	-	-	-	-	-	2	2	2	-	-
3	-	-	-	2	5	4	5	6	14	21	31	11	11
-	-	1	2	1	1	6	3	6	9	11	10	11	15
5	6	6	12	27	36	46	55	48	74	97	96	53	26
1	3	4	12	14	26	36	28	38	48	54	53	46	30

表八之一 台灣癌症申報發生人數按原發部位及分化程度分類，民國 93 年
 HISTOLOGIC GRADING AND DIFFERENTIATION IN VARIOUS ANATOMIC
 SITES, 2004

ICD-O-3	原 發 部 位 別	總 計
C00-C80	全癌症（總計）	67,895
C00-C14	唇、口腔及咽	6,458
C00-C14 ¹	口腔、口咽及下咽	4,783
C00	唇（唇的皮膚 C44.0 除外）	161
C01-C02	舌	1,356
C03	齒齦	289
C04	口底	99
C05-C06	口腔之其他及未詳細說明部位	1,708
C09-C10	口咽	493
C12-C13	下咽	610
C14	咽和唇、口腔及咽之分界不明部位	67
C07-C08	主唾液腺	182
C11	鼻咽	1,493
C15-C26, C48	消化器官及腹膜	26,874
C15	食道	1,471
C16	胃	3,718
C17	小腸	296
C18-C21	結腸、直腸、乙狀結腸連結部及肛門	9,535
C18	結腸	5,405
C19-C21	直腸、乙狀結腸連結部及肛門	4,130
C22	肝及肝內膽管	9,830
C23-C24	膽囊及肝外膽管	745
C25	胰	1,117
C48	後腹膜腔及腹膜	133
C26	消化器官之其他部位及與腹膜分界不明部位	29

註：1. 口腔、口咽及下咽：包括 ICD-O-3 C00-C06、C09-C10、C12-C14。

分級或分化程度					淋巴瘤及白血病細胞來源					ICD-O-3
佳 分 化	中 度 分 化	稍 分 化	未 分 化	未 詳 述	T 細 胞	B 細 胞	Null 細 胞	NK 細 胞	未 詳 述	
5,233	18,536	9,451	1,984	29,643	221	1,051	3	18	1,755	C00-C80
1,345	1,910	475	847	1,746	13	89	-	2	31	C00-C14
1,292	1,831	285	25	1,257	9	68	-	1	15	C00-C14 ¹
62	53	4	-	42	-	-	-	-	-	C00
396	583	71	5	293	-	8	-	-	-	C01-C02
103	108	15	-	61	-	2	-	-	-	C03
24	46	5	-	24	-	-	-	-	-	C04
595	623	70	7	405	-	5	-	-	3	C05-C06
48	155	63	6	150	6	52	-	1	12	C09-C10
53	238	50	5	262	2	-	-	-	-	C12-C13
11	25	7	2	20	1	1	-	-	-	C14
7	34	13	6	108	-	8	-	-	6	C07-C08
46	45	177	816	381	4	13	-	1	10	C11
1,514	9,589	3,403	170	11,954	8	180	-	1	55	C15-C26, C48
53	620	245	10	542	-	-	-	-	1	C15
139	785	1,438	26	1,155	2	133	-	-	40	C16
11	45	35	10	161	3	23	-	-	8	C17
725	6,206	696	20	1,866	2	15	-	-	5	C18-C21
404	3,388	429	8	1,158	1	14	-	-	3	C18
321	2,818	267	12	708	1	1	-	-	2	C19-C21
467	1,543	785	81	6,954	-	-	-	-	-	C22
66	232	102	5	338	-	2	-	-	-	C23-C24
41	152	95	10	815	-	3	-	1	-	C25
12	6	4	7	102	-	1	-	-	1	C48
-	-	3	1	21	1	3	-	-	-	C26

表八之一 台灣癌症申報發生人數按原發部位及分化程度分類，民國 93 年（續）
 HISTOLOGIC GRADING AND DIFFERENTIATION IN VARIOUS ANATOMIC
 SITES, 2004 (CONTINUED)

ICD-O-3	原 發 部 位 別	總 計
C30-C39	呼吸系統及胸腔內器官	9,098
C30-C31	鼻腔、副竇、中耳及內耳	193
C32	喉	523
C33-C34	肺、支氣管及氣管	8,142
C38.4	胸膜	20
C37-C38.3, C38.8	胸腺、心臟及縱膈	220
C42²	白血病	1,347
C42	造血系統及網狀內皮系統（白血病除外）	438
C40-C41	骨、關節及關節軟骨	131
C47, C49	結締組織、軟組織及其他皮下組織	426
C44	皮膚	2,160
C44 ³	皮膚，惡性黑色素瘤	172
C44	皮膚，非惡性黑色素瘤	1,988
C50	女性乳房	6,176
C50	男性乳房	48
C51-C58	女性生殖器官	4,132
C55	子宮，未明示部位	6
C53	子宮頸	2,292
C54	子宮體	877
C56, C57.0-C57.4	卵巢、輸卵管及寬韌帶	841
C51-C52, C57.7-C57.9	陰道、外陰部及其他未詳細說明之女性生殖器官	116
C60-C63	男性生殖器官	2,878
C61	攝護腺	2,660
C62	睪丸	131
C60, C63	陰莖及其他男性生殖器官	87

註：2. 白血病：ICD-O-3 M-98003 - M-99643、M-99803 - M-99893。

3. 皮膚，惡性黑色素瘤：ICD-O-3 C44， M-87203 - M-87903。

分級或分化程度					淋巴瘤及白血病細胞來源					ICD-O-3
佳 分 化	中 度 分 化	稍 分 化	未 分 化	未 詳 述	T 細 胞	B 細 胞	Null 細 胞	NK 細 胞	未 詳 述	
326	1,300	1,229	101	6,057	15	34	-	11	25	C30-C39
17	18	31	10	79	13	8	-	11	6	C30-C31
52	212	48	4	206	-	-	-	-	1	C32
250	1,068	1,133	84	5,589	-	11	-	-	7	C33-C34
1	-	-	1	18	-	-	-	-	-	C38.4
6	2	17	2	165	2	15	-	-	11	C37-C38.3, C38.8
-	-	-	-	-	41	127	-	-	1,179	C42²
-	-	1	-	352	7	47	1	-	30	C42
14	10	6	7	91	-	-	-	-	3	C40-C41
39	26	32	28	259	5	23	-	1	13	C47, C49
243	158	46	13	1,640	17	12	-	2	29	C44
-	-	3	-	169	-	-	-	-	-	C44 ³
243	158	43	13	1,471	17	12	-	2	29	C44
696	2,509	1,609	29	1,319	-	10	-	-	4	C50
4	16	9	-	19	-	-	-	-	-	C50
497	1,026	562	70	1,972	-	5	-	-	-	C51-C58
1	-	-	-	5	-	-	-	-	-	C55
130	671	311	13	1,164	-	3	-	-	-	C53
293	207	95	21	261	-	-	-	-	-	C54
63	120	151	34	471	-	2	-	-	-	C56, C57.0-C57.4
10	28	5	2	71	-	-	-	-	-	C51-C52, C57.7-C57.9
199	813	1,240	43	568	-	14	-	-	1	C60-C63
178	791	1,238	41	411	-	1	-	-	-	C61
2	3	1	1	112	-	11	-	-	1	C62
19	19	1	1	45	-	2	-	-	-	C60, C63

表八之一 台灣癌症申報發生人數按原發部位及分化程度分類，民國 93 年（續完）
 HISTOLOGIC GRADING AND DIFFERENTIATION IN VARIOUS ANATOMIC
 SITES, 2004 (CONCLUDED)

ICD-O-3	原 發 部 位 別	總 計
C64-C68	泌尿器官	3,583
C67	膀胱	1,904
C64	腎	646
C65	腎盂	499
C66	輸尿管	324
C68.0-C68.1	尿道及其週邊腺體	22
C68.8	跨越泌尿器官兩個以上相鄰部位之病變	28
C68.9	泌尿系統，未明示部位	160
C69	眼及淚腺	60
C70-C72	中樞神經系統	662
C71	腦	598
C70, C72	其他神經系統及未詳細說明部位	64
C73	甲狀腺	1,467
C74-C75	其他內分泌腺	65
C76	其他分界不明的部位	9
C77	淋巴結	902
C80	不明原發部位	981

分級或分化程度					淋巴瘤及白血病細胞來源					ICD-O-3
佳 分 化	中 度 分 化	稍 分 化	未 分 化	未 詳 述	T 細 胞	B 細 胞	Null 細 胞	NK 細 胞	未 詳 述	
271	1,107	785	521	896	-	2	-	-	1	C64-C68
164	667	443	323	306	-	1	-	-	-	C67
42	165	75	27	336	-	-	-	-	1	C64
21	129	134	79	136	-	-	-	-	-	C65
24	89	71	62	77	-	1	-	-	-	C66
1	5	7	2	7	-	-	-	-	-	C68.0-C68.1
3	10	4	8	3	-	-	-	-	-	C68.8
16	42	51	20	31	-	-	-	-	-	C68.9
4	2	-	-	34	1	9	-	-	10	C69
6	47	32	104	409	3	44	-	-	17	C70-C72
5	45	30	101	368	1	36	-	-	12	C71
1	2	2	3	41	2	8	-	-	5	C70, C72
72	22	20	34	1,312	-	6	-	-	1	C73
3	1	2	1	54	1	3	-	-	-	C74-C75
-	-	-	-	8	-	-	-	-	1	C76
-	-	-	-	6	110	446	2	1	337	C77
-	-	-	16	947	-	-	-	-	18	C80

表八之二 台灣白血病及惡性淋巴瘤申報發生人數按細胞來源分類，民國 93 年
 IMMUNOPHENOTYPE DESIGNATION OF LYMPHOMAS AND LEUKEMIAS,
 2004

白 血 病 及 惡 性 淋 巴 瘤	總 計
白血病	1,347
(ICD-O-3 M-98003 - M-99643、M-99803 - M-99893)	
急性淋巴芽細胞白血病 (ICD-O-3 M-98353 - M-98373)	216
慢性淋巴球白血病 (ICD-O-3 M-98233)	94
急性骨髓樣白血病 (ICD-O-3 M-98403、M-98613、M-98663、M-98673、M-98713 - M-98743、 M-98953 - M-98973、M-99203)	511
慢性骨髓樣白血病 (ICD-O-3 M-98633、M-98753、M-98763、M-99453、M-99463、M-99633)	163
其他類型白血病 ¹	363
惡性淋巴瘤	1,701
(ICD-O-3 M-95903 - M-97293、M-97503 - M-97583、M-97643)	
何杰金氏淋巴瘤 (ICD-O-3 M-96503 - M-96673)	126
非何杰金氏淋巴瘤 (ICD-O-3 M-95903 - M-95963、M-96703 - M-97293、M-97503 - M-97583、 M-97643)	1,575

註：1. 其他類型白血病：除急性淋巴芽細胞白血病、慢性淋巴球白血病、急性骨髓樣白血病、慢性骨髓樣白血病外之所有白血病代碼。

分級或分化程度					淋巴瘤及白血病細胞來源				
佳 分 化	中 度 分 化	稍 分 化	未 分 化	未 詳 述	T 細 胞	B 細 胞	Null 細 胞	NK 細 胞	未 詳 述
-	-	-	-	-	41	127	-	-	1,179
-	-	-	-	-	32	71	-	-	113
-	-	-	-	-	-	43	-	-	51
-	-	-	-	-	4	3	-	-	504
-	-	-	-	-	-	1	-	-	162
-	-	-	-	-	5	9	-	-	349
-	-	-	-	-	180	924	3	18	576
-	-	-	-	-	1	4	-	-	121
-	-	-	-	-	179	920	3	18	455

表九 台灣癌症登記醫院申報個案人次按原發部位別分類，民國 92 年及 93 年
 NUMBER OF CANCER FROM VARIOUS ANATOMIC SITES REPORTED BY THE
 PARTICIPANTS OF THE CANCER REGISTRY, 2003 AND 2004

醫院代碼 / 醫院	原發部位別	總計	唇	舌	齒齦	口底	口腔部位	咽喉	下咽	咽和唇、口腔及咽之分界	不明部位	主唾液腺
			(唇的皮膚C44.0除外)	C00	C01-C02	C03	C04	C05-C06	C09-C10	C12-C13	C14	C07-C08
0101 國立臺灣大學醫學院附設醫院	92	4,716	4	131	33	12	118	42	35	1	15	
	93	4,524	6	113	20	6	137	37	29	1	23	
	增減數	-192	2	-18	-13	-6	19	-5	-6	-	8	
0102 台北榮民總醫院	92	4,234	5	58	12	7	55	23	41	1	13	
	93	4,607	5	108	28	5	101	30	106	2	9	
	增減數	373	-	50	16	-2	46	7	65	1	-4	
0103 三軍總醫院	92	1,520	-	34	6	1	25	7	4	4	5	
	93	2,068	1	33	10	1	39	13	12	-	4	
	增減數	548	1	-1	4	-	14	6	8	-4	-1	
0104 台北市立聯合醫院中興院區	92	223	-	2	-	-	2	-	4	-	-	
	93	279	-	1	-	-	1	1	1	-	1	
	增減數	56	-	-1	-	-	-1	1	-3	-	1	
0105 台北市立聯合醫院仁愛院區	92	652	-	3	-	-	4	3	1	-	3	
	93	785	-	3	-	-	5	3	5	-	1	
	增減數	133	-	-	-	-	1	-	4	-	-2	
0106 台北市立聯合醫院和平院區	92	157	-	3	-	-	1	1	2	-	1	
	93	187	-	2	-	-	3	1	3	-	-	
	增減數	30	-	-1	-	-	2	-	1	-	-1	
0107 國立臺灣大學醫學院附設醫院 北護分院	92	14	-	-	-	-	-	-	-	-	-	
	93	17	-	-	-	-	-	-	-	-	-	
	增減數	3	-	-	-	-	-	-	-	-	-	
0108 基督復臨安息日會臺安醫院	92	212	-	-	-	-	-	-	1	-	1	
	93	221	-	-	-	-	-	1	-	-	-	
	增減數	9	-	-	-	-	-	1	-1	-	-1	
0109 馬偕紀念醫院	92	2,869	7	48	17	3	69	22	29	1	5	
	93	3,296	4	63	22	4	60	19	33	-	6	
	增減數	427	-3	15	5	1	-9	-3	4	-1	1	
0110 臺北醫學大學附設醫院	92	621	-	14	5	-	12	4	2	-	2	
	93	860	-	15	2	3	27	-	4	-	1	
	增減數	239	-	1	-3	3	15	-4	2	-	-1	
0111 長庚紀念醫院林口總院	92	7,540	22	193	52	6	211	44	53	8	25	
	93	9,027	33	320	79	25	353	68	91	20	22	
	增減數	1,487	11	127	27	19	142	24	38	12	-3	
0113 國泰綜合醫院	92	1,573	1	22	2	1	15	12	10	2	4	
	93	1,699	1	24	4	4	26	17	9	3	5	
	增減數	126	-	2	2	3	11	5	-1	1	1	
0114 宏恩綜合醫院	92	54	-	-	-	-	-	-	-	-	-	
	93	50	-	1	-	-	-	-	-	-	-	
	增減數	-4	-	1	-	-	-	-	-	-	-	

增減數：截至 95 年 11 月 30 日申報之 93 年發生個案數 - 截至 95 年 1 月 31 日申報之 92 年發生個案數。

鼻咽	食道	胃	小腸	結腸	及肛門 直腸、乙狀結腸連結部	肝及肝內膽管	膽囊及肝外膽管	胰	後腹膜腔及腹膜	與腹膜分界不明部位 消化器官之其他部位及	鼻腔、副竇、中耳及內耳	喉	肺、支氣管及氣管	醫院代碼
C11	C15	C16	C17	C18	C19-C21	C22	C23-C24	C25	C48	C26	C30-C31	C32	C33-C34	
172	75	217	21	245	156	730	36	81	7	4	16	50	535	0101
122	75	212	6	266	131	669	33	67	10	2	23	39	585	
-50	-	-5	-15	21	-25	-61	-3	-14	3	-2	7	-11	50	
79	94	288	19	284	223	503	41	101	8	2	19	43	674	0102
54	77	255	10	553	222	432	41	69	6	-	13	26	979	
-25	-17	-33	-9	269	-1	-71	-	-32	-2	-2	-6	-17	305	
41	34	80	4	107	63	160	9	19	1	-	7	15	196	0103
41	39	106	4	151	101	219	18	43	2	-	3	15	250	
-	5	26	-	44	38	59	9	24	1	-	-4	-	54	
3	3	13	-	16	6	49	2	11	1	-	-	3	27	0104
5	8	11	-	25	13	63	2	7	-	-	2	3	35	
2	5	-2	-	9	7	14	-	-4	-1	-	2	-	8	
6	13	55	-	50	48	153	11	18	2	-	1	3	76	0105
5	24	75	2	61	63	175	11	18	1	-	2	2	79	
-1	11	20	2	11	15	22	-	-	-1	-	1	-1	3	
1	7	15	1	20	12	24	4	4	1	-	-	3	17	0106
1	9	19	-	24	17	29	-	7	-	-	-	2	14	
-	2	4	-1	4	5	5	-4	3	-1	-	-	-1	-3	
-	-	2	-	-	-	-	-	-	-	-	-	-	-	0107
-	-	1	-	-	-	-	-	-	-	-	-	-	-	
-	-	-1	-	-	-	-	-	-	-	-	-	-	-	
-	1	10	1	9	15	11	2	1	-	-	1	-	12	0108
-	1	10	-	10	7	15	1	6	-	-	-	1	14	
-	-	-	-1	1	-8	4	-1	5	-	-	-1	1	2	
55	56	178	11	175	188	276	16	45	3	-	13	15	290	0109
65	64	156	15	206	212	320	23	57	7	2	5	20	335	
10	8	-22	4	31	24	44	7	12	4	2	-8	5	45	
20	8	34	4	37	37	74	7	17	1	-	2	2	67	0110
15	9	43	2	77	53	93	5	11	3	-	-	2	121	
-5	1	9	-2	40	16	19	-2	-6	2	-	-2	-	54	
197	155	407	32	501	457	998	70	125	16	2	21	63	787	0111
225	158	361	20	617	465	1,130	74	133	23	2	32	62	980	
28	3	-46	-12	116	8	132	4	8	7	-	11	-1	193	
23	13	95	7	80	81	164	19	24	2	-	2	13	157	0113
24	21	119	6	102	85	158	12	25	3	3	5	10	166	
1	8	24	-1	22	4	-6	-7	1	1	3	3	-3	9	
-	1	2	-	7	5	2	-	-	-	-	-	-	3	0114
-	1	1	-	7	5	-	-	1	-	-	-	-	6	
-	-	-1	-	-	-	-2	-	1	-	-	-	-	3	

表九 台灣癌症登記醫院申報個案人次按原發部位別分類，民國 92 年及 93 年（續）
 NUMBER OF CANCER FROM VARIOUS ANATOMIC SITES REPORTED BY THE
 PARTICIPANTS OF THE CANCER REGISTRY, 2003 AND 2004 (CONTINUED)

醫院代碼	原發部位別	胸膜	胸腺、心臟及中隔	白血病	造血系統及網狀內皮系統 (白血病除外)	骨、關節及關節軟骨	皮下組織 結締組織、軟組織及其他	皮膚	女性乳房	男性乳房	子宮，未明示部位	子宮頸	子宮體	卵巢、輸卵管及寬韌帶	說明之女性生殖器官 陰道、外陰部及其他未詳細
		C38.4	C37-C38.3, C38.8	C42	C40-C41	C47, C49	C44	C50	C50	C55	C53	C54	C56, C57.0-C57.4	C51-C52, C57.7-C57.9	
0101	92	3	23	169	38	15	36	99	385	5	-	283	69	80	10
	93	3	25	108	29	14	32	105	416	3	1	301	68	68	13
	增減數	-	2	-61	-9	-1	-4	6	31	-2	1	18	-1	-12	3
0102	92	-	32	119	37	22	28	56	250	1	-	172	43	50	11
	93	-	18	90	21	11	26	64	306	1	-	210	37	44	3
	增減數	-	-14	-29	-16	-11	-2	8	56	-	-	38	-6	-6	-8
0103	92	-	6	33	18	3	8	23	214	2	-	79	20	23	6
	93	2	4	43	22	5	9	38	309	3	-	131	27	26	1
	增減數	2	-2	10	4	2	1	15	95	1	-	52	7	3	-5
0104	92	3	-	1	2	-	1	2	14	-	-	19	5	2	2
	93	-	-	5	3	1	3	4	10	-	-	39	3	1	-
	增減數	-3	-	4	1	1	2	2	-4	-	-	20	-2	-1	-2
0105	92	1	-	10	4	-	6	7	65	-	-	24	2	6	3
	93	-	-	8	2	-	2	8	84	-	-	45	4	5	3
	增減數	-1	-	-2	-2	-	-4	1	19	-	-	21	2	-1	-
0106	92	-	-	-	-	-	3	5	11	-	-	6	1	2	1
	93	-	-	1	-	-	1	13	14	-	-	6	3	1	1
	增減數	-	-	1	-	-	-2	8	3	-	-	-	2	-1	-
0107	92	-	-	-	-	-	-	-	7	-	-	4	-	-	-
	93	-	-	-	-	-	-	-	3	-	-	11	1	1	-
	增減數	-	-	-	-	-	-	-	-4	-	-	7	1	1	-
0108	92	-	-	1	1	1	-	-	77	-	-	19	3	6	-
	93	-	-	-	-	1	-	4	82	-	-	13	2	8	-
	增減數	-	-	-1	-1	-	-	4	5	-	-	-6	-1	2	-
0109	92	1	8	92	10	4	17	64	229	-	-	422	62	59	16
	93	-	7	77	27	6	21	70	371	3	-	531	65	66	18
	增減數	-1	-1	-15	17	2	4	6	142	3	-	109	3	7	2
0110	92	-	1	11	4	1	2	6	54	-	-	41	14	12	1
	93	-	2	10	3	1	7	10	114	-	-	71	19	19	2
	增減數	-	1	-1	-1	-	5	4	60	-	-	30	5	7	1
0111	92	4	21	221	73	19	45	196	579	6	-	583	92	94	24
	93	3	15	228	57	21	43	190	924	4	-	810	129	110	24
	增減數	-1	-6	7	-16	2	-2	-6	345	-2	-	227	37	16	-
0113	92	-	2	27	13	1	16	40	246	-	-	121	38	30	13
	93	-	5	16	14	1	18	47	287	2	-	149	31	20	9
	增減數	-	3	-11	1	-	2	7	41	2	-	28	-7	-10	-4
0114	92	-	-	-	-	-	2	1	10	-	-	7	-	6	-
	93	-	-	-	-	-	1	1	6	-	-	10	1	4	-
	增減數	-	-	-	-	-	-1	-	-4	-	-	3	1	-2	-

增減數：截至 95 年 11 月 30 日申報之 93 年發生個案數 — 截至 95 年 1 月 31 日申報之 92 年發生個案數。

攝護腺	睪丸	陰莖及其他男性生殖器官	膀胱	腎	腎盂及其他泌尿器官	眼及淚腺	腦	說明部位 其他神經系統及未詳細	甲狀腺	其他內分泌腺	其他分界不明部位	淋巴結	不明原發部位	醫院代碼
C61	C62	C60, C63	C67	C64	C65-C66, C68	C69	C71	C70, C72	C73	C74-C75	C76	C77	C80	
182	9	9	93	59	71	8	46	6	91	3	-	101	87	0101
175	17	3	102	59	82	16	50	4	67	6	-	81	64	
-7	8	-6	9	-	11	8	4	-2	-24	3	-	-20	-23	
242	6	6	109	54	62	8	83	3	101	2	-	70	74	0102
245	3	6	80	41	38	2	43	4	77	1	-	54	51	
3	-3	-	-29	-13	-24	-6	-40	1	-24	-1	-	-16	-23	
59	5	-	52	22	24	-	11	-	45	1	-	21	23	0103
64	7	3	63	23	20	-	21	-	82	4	-	38	18	
5	2	3	11	1	-4	-	10	-	37	3	-	17	-5	
6	-	-	3	2	3	-	5	-	4	-	-	2	5	0104
6	-	-	4	2	4	-	2	1	2	1	-	4	5	
-	-	-	1	-	1	-	-3	1	-2	1	-	2	-	
24	-	1	8	4	3	-	4	-	6	1	-	12	11	0105
29	-	3	14	3	2	-	5	-	11	-	1	5	16	
5	-	2	6	-1	-1	-	1	-	5	-1	1	-7	5	
-	-	-	3	1	-	-	-	-	4	1	-	-	2	0106
6	-	-	5	1	-	-	-	-	1	-	-	2	1	
6	-	-	2	-	-	-	-	-	-3	-1	-	2	-1	
-	-	-	-	-	-	-	-	-	-	-	-	-	1	0107
-	-	-	-	-	-	-	-	-	-	-	-	-	-	
-	-	-	-	-	-	-	-	-	-	-	-	-	-1	
7	-	-	11	3	8	-	3	-	3	-	-	-	4	0108
7	-	-	13	3	8	-	1	-	7	-	-	1	5	
-	-	-	2	-	-	-	-2	-	4	-	-	1	1	
76	2	7	62	15	43	1	17	2	46	4	-	39	49	0109
70	3	7	54	25	24	-	20	1	59	4	1	18	50	
-6	1	-	-8	10	-19	-1	3	-1	13	-	1	-21	1	
41	-	-	27	7	11	-	4	-	8	1	-	18	8	0110
33	2	-	13	16	16	1	4	-	10	-	-	13	8	
-8	2	-	-14	9	5	1	-	-	2	-1	-	-5	-	
163	14	15	157	76	113	24	124	16	133	8	-	124	171	0111
225	18	8	161	83	99	22	135	12	134	9	1	138	131	
62	4	-7	4	7	-14	-2	11	-4	1	1	1	14	-40	
55	1	2	37	19	28	1	23	1	45	2	-	23	40	0113
77	2	2	38	22	18	-	18	2	44	1	-	12	32	
22	1	-	1	3	-10	-1	-5	1	-1	-1	-	-11	-8	
3	-	-	2	-	1	-	-	-	-	-	-	-	2	0114
2	-	-	2	-	-	-	1	-	-	-	-	-	-	
-1	-	-	-	-	-1	-	1	-	-	-	-	-	-2	

表九 台灣癌症登記醫院申報個案人次按原發部位別分類，民國 92 年及 93 年（續）
 NUMBER OF CANCER FROM VARIOUS ANATOMIC SITES REPORTED BY THE
 PARTICIPANTS OF THE CANCER REGISTRY, 2003 AND 2004 (CONTINUED)

醫院代碼 / 醫院	原發部位別	總計	唇 (唇的皮膚 C44.0 除外)		舌	齒齦	口底	口腔之其他及未詳細說明	咽喉	下咽	不明部位 咽和唇、口腔及咽之分界	主唾液腺
			C00	C01-C02	C03	C04	C05-C06	C09-C10	C12-C13	C14	C07-C08	
0115 中山醫療社團法人中山醫院	92	120	-	-	-	-	-	-	-	-	-	-
	93	145	-	-	-	-	-	-	-	-	-	-
	增減數	25	-	-	-	-	-	-	-	-	-	-
0119 國軍松山總醫院	92	20	-	-	-	-	-	-	-	-	-	-
	93	40	-	-	-	-	-	-	-	-	-	-
	增減數	20	-	-	-	-	-	-	-	-	-	-
0122 財團法人中心診所醫院	92	69	-	1	-	-	-	-	-	-	-	1
	93	93	-	1	1	-	1	-	1	-	-	-
	增減數	24	-	-	1	-	1	-	1	-	-	-1
0124 台北仁濟院附設仁濟醫院	92	24	-	-	-	-	1	-	-	-	-	-
	93	27	-	-	-	-	-	-	-	-	-	-
	增減數	3	-	-	-	-	-1	-	-	-	-	-
0125 博仁綜合醫院	92	51	-	1	-	-	1	-	-	-	-	-
	93	65	-	1	-	-	4	-	2	-	1	-
	增減數	14	-	-	-	-	3	-	2	-	1	-
0127 台北市立聯合醫院婦幼院區	92	89	-	-	-	-	1	-	-	1	-	-
	93	94	-	-	-	-	-	-	-	-	-	-
	增減數	5	-	-	-	-	-1	-	-	-1	-	-
0128 台北市立聯合醫院陽明院區	92	124	-	1	-	-	-	-	-	-	-	-
	93	100	-	-	-	-	1	-	-	-	-	-
	增減數	-24	-	-1	-	-	1	-	-	-	-	-
0130 西園醫院	92	45	-	1	-	-	-	1	2	-	-	-
	93	43	-	1	-	-	1	-	-	-	-	-
	增減數	-2	-	-	-	-	1	-1	-2	-	-	-
0139 景美綜合醫院	92	33	-	-	-	-	-	-	-	-	-	-
	93	14	-	-	-	-	-	-	-	-	-	-
	增減數	-19	-	-	-	-	-	-	-	-	-	-
0140 台北市立聯合醫院忠孝院區	92	183	-	4	-	-	3	2	-	-	-	-
	93	255	-	1	-	-	7	-	-	-	-	1
	增減數	72	-	-3	-	-	4	-2	-	-	-	1
0141 和信治癌中心醫院	92	4,200	7	119	30	7	134	46	42	3	17	
	93	4,410	10	128	15	7	123	60	34	-	24	
	增減數	210	3	9	-15	-	-11	14	-8	-3	7	
0142 新光吳火獅紀念醫院	92	1,234	4	22	9	2	25	15	10	-	3	
	93	1,505	1	24	5	1	17	11	10	-	7	
	增減數	271	-3	2	-4	-1	-8	-4	-	-	4	
0143 振興復健醫院	92	609	-	8	-	1	3	-	1	-	2	
	93	650	-	5	1	-	7	3	5	-	-	
	增減數	41	-	-3	1	-1	4	3	4	-	-2	

增減數：截至 95 年 11 月 30 日申報之 93 年發生個案數 - 截至 95 年 1 月 31 日申報之 92 年發生個案數。

鼻咽	食道	胃	小腸	結腸	及肛門 直腸、乙狀結腸連結部	肝及肝內膽管	膽囊及肝外膽管	胰	後腹膜腔及腹膜	與腹膜分界不明部位 消化器官之其他部位及	鼻腔、副竇、中耳及內耳	喉	肺、支氣管及氣管	醫院代碼
C11	C15	C16	C17	C18	C19-C21	C22	C23-C24	C25	C48	C26	C30-C31	C32	C33-C34	
-	2	9	-	12	7	6	1	1	-	-	-	-	1	0115
1	1	6	1	12	9	5	1	-	-	-	-	-	1	
1	-1	-3	1	-	2	-1	-	-1	-	-	-	-	-	
-	-	1	-	3	8	-	-	-	-	-	-	-	-	0119
-	1	1	-	12	4	1	-	-	-	-	-	1	1	
-	1	-	-	9	-4	1	-	-	-	-	-	1	1	
-	-	7	-	4	5	4	-	1	1	-	-	-	1	0122
1	1	11	-	11	11	5	-	3	-	-	-	-	4	
1	1	4	-	7	6	1	-	2	-1	-	-	-	3	
-	-	4	-	3	1	-	-	-	-	-	-	1	1	0124
-	-	3	-	3	1	-	-	-	-	-	-	-	-	
-	-	-1	-	-	-	-	-	-	-	-	-	-1	-1	
1	2	2	-	6	1	8	-	1	-	-	-	-	5	0125
1	3	6	-	5	3	6	-	-	-	-	-	-	4	
-	1	4	-	-1	2	-2	-	-1	-	-	-	-	-1	
1	-	3	-	2	1	-	-	-	-	-	-	-	-	0127
3	-	1	-	-	1	-	-	-	-	-	-	1	-	
2	-	-2	-	-2	-	-	-	-	-	-	-	1	-	
6	2	8	1	9	9	12	1	5	-	1	2	-	22	0128
1	1	17	-	8	4	14	-	2	-	-	-	3	9	
-5	-1	9	-1	-1	-5	2	-1	-3	-	-1	-2	3	-13	
-	3	3	-	6	4	5	-	1	-	-	-	-	4	0130
-	1	4	-	7	6	3	-	-	1	-	-	1	1	
-	-2	1	-	1	2	-2	-	-1	1	-	-	1	-3	
1	-	5	-	3	-	2	1	-	-	-	-	-	4	0139
-	-	1	-	2	1	2	-	-	-	-	-	-	2	
-1	-	-4	-	-1	1	-	-1	-	-	-	-	-	-2	
6	7	23	-	20	13	25	3	6	-	-	1	-	32	0140
4	9	25	1	33	15	32	2	7	-	1	-	1	31	
-2	2	2	1	13	2	7	-1	1	-	1	-1	1	-1	
179	81	192	4	223	190	455	23	81	3	1	16	27	460	0141
180	85	218	5	242	195	445	24	63	4	1	14	32	486	
1	4	26	1	19	5	-10	1	-18	1	-	-2	5	26	
37	30	95	9	98	98	125	10	26	5	-	5	8	135	0142
24	23	84	6	154	108	158	11	22	5	-	4	4	195	
-13	-7	-11	-3	56	10	33	1	-4	-	-	-1	-4	60	
7	18	44	3	35	36	63	1	16	-	-	-	5	118	0143
11	20	35	-	60	42	47	10	16	2	-	2	2	100	
4	2	-9	-3	25	6	-16	9	-	2	-	2	-3	-18	

表九 台灣癌症登記醫院申報個案人次按原發部位別分類，民國 92 年及 93 年（續）
 NUMBER OF CANCER FROM VARIOUS ANATOMIC SITES REPORTED BY THE
 PARTICIPANTS OF THE CANCER REGISTRY, 2003 AND 2004 (CONTINUED)

醫院代碼	原發部位別	胸腺	胸腺、心臟及中隔	白血病	造血系統及網狀內皮系統 (白血病除外)	骨、關節及關節軟骨	皮下組織 結締組織、軟組織及其他	皮膚	女性乳房	男性乳房	子宮，未明示部位	子宮頸	子宮體	卵巢、輸卵管及寬韌帶	說明之女性生殖器官 陰道、外陰部及其他未詳細
		C38.4	C37-C38.3, C38.8		C42	C40-C41	C47, C49	C44	C50	C50	C55	C53	C54	C56, C57.0-C57.4	C51-C52, C57.7-C57.9
0115	92	-	-	-	-	-	1	16	1	-	-	18	6	8	2
	93	-	-	1	-	-	1	25	-	-	-	37	5	5	2
	增減數	-	-	1	-	-	-	9	-1	-	-	19	-1	-3	-
0119	92	-	-	-	-	-	2	-	-	-	-	-	1	-	-
	93	-	-	-	-	-	3	1	-	-	-	1	-	-	-
	增減數	-	-	-	-	-	1	1	-	-	-	1	-1	-	-
0122	92	-	-	-	-	-	1	10	1	-	-	2	1	1	-
	93	-	-	-	-	-	1	10	-	-	-	4	3	3	-
	增減數	-	-	-	-	-	1	-1	-	-1	-	2	2	2	-
0124	92	-	-	-	-	-	2	1	-	-	-	3	-	-	-
	93	-	-	-	-	-	5	1	-	-	-	6	-	-	-
	增減數	-	-	-	-	-	3	-	-	-	-	3	-	-	-
0125	92	-	-	-	-	-	-	9	-	-	-	2	-	1	1
	93	-	-	-	-	-	1	6	-	-	-	4	3	-	-
	增減數	-	-	-	-	-	1	-3	-	-	-	2	3	-1	-1
0127	92	-	-	-	-	-	1	39	-	-	-	35	4	-	-
	93	-	-	-	-	-	-	51	-	-	-	32	2	1	-
	增減數	-	-	-	-	-	-1	12	-	-	-	-3	-2	1	-
0128	92	-	-	1	1	-	2	1	9	1	-	4	-	1	-
	93	-	-	1	-	-	6	8	1	-	-	2	-	-	-
	增減數	-	-	-	-1	-	-2	5	-1	-	-	-2	-	-1	-
0130	92	-	-	-	-	-	-	1	-	-	-	-	-	1	-
	93	-	-	-	-	-	-	2	-	-	-	4	-	-	-
	增減數	-	-	-	-	-	-	1	-	-	-	4	-	-1	-
0139	92	-	-	1	-	-	1	2	3	-	-	4	2	1	-
	93	-	-	-	1	-	-	2	-	-	-	1	-	-	-
	增減數	-	-	-1	1	-	-1	-2	-1	-	-	-3	-2	-1	-
0140	92	-	1	3	-	-	3	5	-	-	-	3	2	-	-
	93	-	1	5	3	-	1	3	6	-	-	15	-	1	-
	增減數	-	-	2	3	-	1	-	1	-	-	12	-2	1	-
0141	92	2	16	35	18	10	35	44	819	2	-	195	34	46	3
	93	2	10	29	14	6	44	52	921	6	-	232	38	40	4
	增減數	-	-6	-6	-4	-4	9	8	102	4	-	37	4	-6	1
0142	92	-	4	23	4	5	6	27	115	-	-	50	18	8	1
	93	-	5	37	10	3	6	50	195	3	-	68	23	20	5
	增減數	-	1	14	6	-2	-	23	80	3	-	18	5	12	4
0143	92	-	6	13	10	-	6	8	72	-	-	35	6	4	1
	93	-	2	15	5	1	3	14	89	-	-	40	6	2	2
	增減數	-	-4	2	-5	1	-3	6	17	-	-	5	-	-2	1

增減數：截至 95 年 11 月 30 日申報之 93 年發生個案數 — 截至 95 年 1 月 31 日申報之 92 年發生個案數。

攝護腺	睪丸	陰莖及其他男性生殖器官	膀胱	腎	腎盂及其他泌尿器官	眼及淚腺	腦	說明部位 其他神經系統及未詳細	甲狀腺	其他內分泌腺	其他分界不明部位	淋巴結	不明原發部位	醫院代碼
C61	C62	C60, C63	C67	C64	C65-C66, C68	C69	C71	C70, C72	C73	C74-C75	C76	C77	C80	
12	2	1	7	3	1	-	-	-	3	-	-	-	-	0115
10	2	-	12	2	2	-	1	-	2	-	-	-	1	
-2	-	-1	5	-1	1	-	1	-	-1	-	-	-	1	
2	-	-	2	-	-	-	1	-	-	-	-	-	-	0119
8	-	-	3	1	-	-	1	-	1	-	-	-	-	
6	-	-	1	1	-	-	-	-	1	-	-	-	-	
13	-	-	8	2	3	-	-	-	1	-	-	-	1	0122
11	-	-	6	1	-	-	-	-	2	-	-	-	1	
-2	-	-	-2	-1	-3	-	-	-	1	-	-	-	-	
2	-	-	5	-	-	-	-	-	-	-	-	-	-	0124
3	-	-	4	-	1	-	-	-	-	-	-	-	-	
1	-	-	-1	-	1	-	-	-	-	-	-	-	-	
4	-	-	2	-	-	-	2	-	2	-	-	-	-	0125
4	-	-	6	-	1	-	1	-	2	-	-	-	-	
-	-	-	4	-	1	-	-1	-	-	-	-	-	-	
-	-	-	-	-	-	-	-	-	-	-	-	-	-	0127
-	-	-	1	-	-	-	-	-	1	-	-	-	-	
-	-	-	1	-	-	-	-	-	1	-	-	-	-	
8	-	-	8	3	3	-	1	-	-	-	-	-	2	0128
4	-	1	8	3	4	-	-	-	1	-	-	-	1	
-4	-	1	-	-	1	-	-1	-	1	-	-	-	-1	
4	-	2	4	-	1	-	-	-	1	-	-	-	1	0130
2	-	-	7	-	1	-	-	-	-	-	-	-	1	
-2	-	-2	3	-	-	-	-	-	-1	-	-	-	-	
-	-	-	2	-	-	-	1	-	-	-	-	-	-	0139
1	-	1	-	-	-	-	-	-	-	-	-	-	-	
1	-	1	-2	-	-	-	-1	-	-	-	-	-	-	
7	-	-	3	3	2	-	1	-	2	-	-	2	1	0140
10	-	-	12	3	5	-	2	-	5	1	1	2	9	
3	-	-	9	-	3	-	1	-	3	1	1	-	8	
142	6	2	67	33	30	3	25	1	131	4	-	85	72	0141
178	10	3	66	42	19	5	17	2	120	3	-	95	57	
36	4	1	-1	9	-11	2	-8	1	-11	-1	-	10	-15	
37	10	2	46	14	12	1	13	1	31	1	-	14	20	0142
53	2	1	34	8	17	2	11	-	41	2	-	9	26	
16	-8	-1	-12	-6	5	1	-2	-1	10	1	-	-5	6	
27	-	-	18	5	7	1	4	1	9	-	1	5	9	0143
24	-	2	26	7	5	-	9	-	7	-	-	8	15	
-3	-	2	8	2	-2	-1	5	-1	-2	-	-1	3	6	

表九 台灣癌症登記醫院申報個案人次按原發部位別分類，民國 92 年及 93 年（續）
 NUMBER OF CANCER FROM VARIOUS ANATOMIC SITES REPORTED BY THE
 PARTICIPANTS OF THE CANCER REGISTRY, 2003 AND 2004 (CONTINUED)

醫院代碼 / 醫院	原發部位別	總計	唇 (唇的皮膚 C44.0 除外)	舌	齒齦	口底	口腔之其他及未詳細說明	部位	咽	下咽	不明部位 咽和唇、口腔及咽之分界	主唾液腺
0144 國泰醫院內湖分院	92	133	-	-	-	-	-	-	1	1	-	-
	93	151	-	-	-	-	1	-	-	2	-	-
	增減數	18	-	-	-	-	1	-1	1	-	-	-
0145 萬芳醫院	92	590	-	9	6	1	8	7	3	-	-	-
	93	667	1	10	1	2	16	1	1	-	-	-
	增減數	77	1	1	-5	1	8	-6	-2	-	-	-
0146 行政院衛生署胸腔病院	92	8	-	-	-	-	-	-	-	-	-	-
	93	21	-	-	-	-	-	-	-	-	-	-
	增減數	13	-	-	-	-	-	-	-	-	-	-
0147 財團法人康寧醫院	92	57	-	-	-	-	-	-	-	-	-	-
	93	51	-	-	-	-	-	-	-	-	-	-
	增減數	-6	-	-	-	-	-	-	-	-	-	-
0148 台北市立關渡醫院	92	27	-	1	-	-	-	-	-	-	-	-
	93	35	-	-	-	-	-	-	-	-	-	-
	增減數	8	-	-1	-	-	-	-	-	-	-	-
0201 行政院衛生署基隆醫院	92	160	-	-	-	-	-	1	-	1	-	-
	93	328	-	-	-	-	5	-	1	-	3	
	增減數	168	-	-	-	-	5	-1	1	-1	3	
0203 台灣礦工醫院	92	38	-	-	-	-	-	-	-	-	-	-
	93	34	-	1	-	-	1	-	-	-	-	-
	增減數	-4	-	1	-	-	1	-	-	-	-	-
0204 三軍總醫院附設基隆民眾診療所	92	32	-	-	-	-	-	-	-	-	-	-
	93	4	-	-	-	-	-	-	-	-	-	-
	增減數	-28	-	-	-	-	-	-	-	-	-	-
0207 財團法人長庚紀念醫院基隆分院	92	844	4	11	1	-	15	-	5	1	1	
	93	923	-	11	5	1	13	5	8	1	1	
	增減數	79	-4	-	4	1	-2	5	3	-	-	
0301 行政院衛生署台北醫院	92	86	-	2	-	-	3	1	2	-	-	
	93	98	-	2	1	-	5	1	1	-	-	
	增減數	12	-	-	1	-	2	-	-1	-	-	
0302 財團法人天主教耕莘醫院	92	474	-	3	-	-	2	6	-	-	1	
	93	569	-	7	-	1	3	4	1	-	-	
	增減數	95	-	4	-	1	1	-2	1	-	-1	
0303 板橋中興醫院	92	9	-	-	-	-	-	-	-	-	-	
	93	3	-	-	-	-	-	-	-	-	-	
	增減數	-6	-	-	-	-	-	-	-	-	-	
0304 台北縣立醫院三重院區	92	25	-	1	-	-	-	-	-	-	-	
	93	52	-	-	-	-	-	-	-	-	-	
	增減數	27	-	-1	-	-	-	-	-	-	-	

增減數：截至 95 年 11 月 30 日申報之 93 年發生個案數 - 截至 95 年 1 月 31 日申報之 92 年發生個案數。

鼻咽	食道	胃	小腸	結腸	及肛門 直腸、乙狀結腸連結部	肝及肝內膽管	膽囊及肝外膽管	胰	後腹膜腔及腹膜	與腹膜分界不明部位 消化器官之其他部位及	鼻腔、副竇、中耳及內耳	喉	肺、支氣管及氣管	醫院代碼
C11	C15	C16	C17	C18	C19-C21	C22	C23-C24	C25	C48	C26	C30-C31	C32	C33-C34	
5	-	15	-	21	4	21	1	6	-	-	-	3	10	0144
4	8	13	2	18	8	18	-	8	-	1	-	-	5	
-1	8	-2	2	-3	4	-3	-1	2	-	1	-	-3	-5	
14	16	38	4	46	31	60	1	7	1	1	-	3	94	0145
12	9	61	1	52	27	62	8	7	-	-	3	1	111	
-2	-7	23	-3	6	-4	2	7	-	-1	-1	3	-2	17	
-	-	-	-	-	-	-	-	-	-	-	-	-	8	0146
-	-	-	-	-	-	-	-	-	-	-	-	-	21	
-	-	-	-	-	-	-	-	-	-	-	-	-	13	
1	1	4	-	4	2	13	1	3	-	-	-	-	8	0147
-	1	3	-	4	3	4	3	-	-	-	-	1	2	
-1	-	-1	-	-	1	-9	2	-3	-	-	-	1	-6	
-	-	2	-	2	2	1	-	1	-	-	-	1	14	0148
-	-	2	-	4	2	5	-	3	-	-	-	-	12	
-	-	-	-	2	-	4	-	2	-	-	-	-1	-2	
5	9	19	1	11	8	20	4	3	-	-	-	1	14	0201
-	15	45	1	28	23	22	3	9	-	-	-	-	44	
-5	6	26	-	17	15	2	-1	6	-	-	-	-1	30	
-	1	6	-	4	3	7	-	1	-	-	-	-	8	0203
-	2	3	1	1	5	3	-	-	-	-	-	-	3	
-	1	-3	1	-3	2	-4	-	-1	-	-	-	-	-5	
-	2	5	-	2	9	3	-	-	-	-	-	-	1	0204
-	-	-	-	1	2	1	-	-	-	-	-	-	-	
-	-2	-5	-	-1	-7	-2	-	-	-	-	-	-	-1	
17	38	63	2	73	38	128	10	10	2	-	1	7	131	0207
16	32	58	5	79	40	137	10	8	2	-	3	15	118	
-1	-6	-5	3	6	2	9	-	-2	-	-	2	8	-13	
3	2	10	1	10	4	6	1	-	-	-	-	1	5	0301
2	3	8	1	12	5	11	1	1	-	-	-	1	8	
-1	1	-2	-	2	1	5	-	1	-	-	-	-	3	
7	15	47	4	48	31	51	10	14	-	1	1	3	52	0302
4	3	22	4	57	38	82	2	7	1	-	1	2	76	
-3	-12	-25	-	9	7	31	-8	-7	1	-1	-	-1	24	
-	2	1	-	2	2	-	-	-	-	-	-	-	1	0303
-	-	1	-	-	-	-	-	-	-	-	-	-	-	
-	-2	-	-	-2	-2	-	-	-	-	-	-	-	-1	
-	2	2	-	3	2	2	-	-	-	-	-	-	3	0304
-	3	2	-	1	6	9	-	2	-	-	-	-	6	
-	1	-	-	-2	4	7	-	2	-	-	-	-	3	

表九 台灣癌症登記醫院申報個案人次按原發部位別分類，民國 92 年及 93 年（續）
 NUMBER OF CANCER FROM VARIOUS ANATOMIC SITES REPORTED BY THE
 PARTICIPANTS OF THE CANCER REGISTRY, 2003 AND 2004 (CONTINUED)

醫院代碼	原發部位別	胸膜	胸腺、心臟及中隔	白血病	造血系統及網狀內皮系統 (白血病除外)	骨、關節及關節軟骨	皮下組織 結締組織、軟組織及其他	皮膚	女性乳房	男性乳房	子宮，未明示部位	子宮頸	子宮體	卵巢、輸卵管及寬韌帶	說明之女性生殖器官 陰道、外陰部及其他未詳細
		C38.4	C37-C38.3, C38.8	C42	C40-C41	C47, C49	C44	C50	C50	C55	C53	C54	C56, C57.0-C57.4	C51-C52, C57.7-C57.9	
0144	92	-	-	-	-	1	9	13	-	-	6	2	-	-	
	93	-	-	3	-	-	4	16	-	-	20	4	1	-	
	增減數	-	-	3	-	-1	-5	3	-	-	14	2	1	-	
0145	92	-	2	7	6	1	4	22	50	-	34	4	6	4	
	93	-	2	7	2	2	3	41	66	-	33	12	6	6	
	增減數	-	-	-	-4	1	-1	19	16	-	-1	8	-	2	
0146	92	-	-	-	-	-	-	-	-	-	-	-	-	-	
	93	-	-	-	-	-	-	-	-	-	-	-	-	-	
	增減數	-	-	-	-	-	-	-	-	-	-	-	-	-	
0147	92	-	-	-	-	-	-	3	-	-	2	3	1	1	
	93	-	-	-	-	1	-	5	-	1	12	-	2	-	
	增減數	-	-	-	-	1	-	2	-	1	10	-3	1	-1	
0148	92	-	-	-	-	-	-	-	-	-	-	-	-	-	
	93	-	-	2	-	-	-	-	-	-	-	-	-	-	
	增減數	-	-	2	-	-	-	-	-	-	-	-	-	-	
0201	92	-	-	-	-	1	4	7	-	-	7	-	1	-	
	93	-	-	-	-	-	5	19	-	-	35	5	2	-	
	增減數	-	-	-	-	-1	1	12	-	-	28	5	1	-	
0203	92	-	-	-	-	1	1	2	-	-	-	-	-	-	
	93	-	-	-	-	2	1	2	-	-	4	-	-	-	
	增減數	-	-	-	-	1	-	-	-	-	4	-	-	-	
0204	92	-	-	-	-	1	-	1	-	-	-	-	-	-	
	93	-	-	-	-	-	-	-	-	-	-	-	-	-	
	增減數	-	-	-	-	-1	-	-1	-	-	-	-	-	-	
0207	92	-	1	22	7	1	4	17	47	1	44	4	10	5	
	93	-	3	11	12	-	4	19	67	-	1	83	9	8	
	增減數	-	2	-11	5	-1	-	2	20	-1	1	39	5	-2	
0301	92	-	-	-	-	1	2	10	-	-	-	-	-	-	
	93	-	-	1	-	-	1	7	-	-	10	-	-	-	
	增減數	-	-	1	-	-	-1	-3	-	-	10	-	-	-	
0302	92	1	-	1	2	-	2	6	86	1	13	5	-	1	
	93	-	-	2	-	-	7	154	1	-	31	5	3	1	
	增減數	-1	-	1	-2	-	-2	1	68	-	18	-	3	-	
0303	92	-	-	-	-	-	1	-	-	-	-	-	-	-	
	93	-	-	-	-	-	2	-	-	-	-	-	-	-	
	增減數	-	-	-	-	-	1	-	-	-	-	-	-	-	
0304	92	-	-	-	1	-	1	2	-	-	-	1	1	-	
	93	-	-	-	-	-	2	1	-	-	10	2	-	-	
	增減數	-	-	-	-1	-	1	-1	-	-	10	1	-1	-	

增減數：截至 95 年 11 月 30 日申報之 93 年發生個案數 — 截至 95 年 1 月 31 日申報之 92 年發生個案數。

攝護腺	睪丸	陰莖及其他男性生殖器官	膀胱	腎	腎盂及其他泌尿器官	眼及淚腺	腦	說明部位 其他神經系統及未詳細	甲狀腺	其他內分泌腺	其他分界不明部位	淋巴結	不明原發部位	醫院代碼
C61	C62	C60, C63	C67	C64	C65-C66, C68	C69	C71	C70, C72	C73	C74-C75	C76	C77	C80	
7	-	-	3	1	1	-	-	-	-	-	-	-	2	0144
2	-	-	6	1	-	-	-	-	3	-	-	2	1	
-5	-	-	3	-	-1	-	-	-	3	-	-	2	-1	
30	1	1	10	10	9	-	14	-	7	-	-	10	8	0145
31	1	3	17	9	4	-	4	1	12	-	-	11	8	
1	-	2	7	-1	-5	-	-10	1	5	-	-	1	-	
-	-	-	-	-	-	-	-	-	-	-	-	-	-	0146
-	-	-	-	-	-	-	-	-	-	-	-	-	-	
-	-	-	2	1	2	-	-	-	3	-	-	1	1	0147
1	1	2	2	1	1	-	1	-	-	-	-	-	-	
1	1	2	-	-	-1	-	1	-	-3	-	-	-1	-1	
-	-	-	-	-	-	-	1	-	-	-	-	1	1	0148
2	-	-	-	-	2	-	-	-	-	-	-	1	-	
2	-	-	-	-	2	-	-1	-	-	-	-	-	-1	
6	-	-	12	2	5	1	3	-	5	-	-	5	4	0201
22	-	-	24	3	2	-	2	-	2	-	-	1	6	
16	-	-	12	1	-3	-1	-1	-	-3	-	-	-4	2	
1	-	-	3	-	-	-	-	-	-	-	-	-	-	0203
3	-	-	2	-	-	-	-	-	-	-	-	-	-	
2	-	-	-1	-	-	-	-	-	-	-	-	-	-	
2	-	-	5	-	-	-	-	-	-	-	-	-	1	0204
-	-	-	-	-	-	-	-	-	-	-	-	-	-	
-2	-	-	-5	-	-	-	-	-	-	-	-	-	-1	
20	1	1	20	9	17	1	3	-	14	1	-	8	28	0207
27	2	2	28	8	7	-	5	-	20	-	1	11	26	
7	1	1	8	-1	-10	-1	2	-	6	-1	1	3	-2	
5	-	-	5	1	2	-	-	-	5	-	-	-	4	0301
4	-	-	5	-	1	-	-	-	3	1	-	-	2	
-1	-	-	-	-1	-1	-	-	-	-2	1	-	-	-2	
12	-	-	15	2	2	-	4	-	10	-	-	4	11	0302
11	-	-	13	3	2	-	3	-	9	1	-	2	6	
-1	-	-	-2	1	-	-	-1	-	-1	1	-	-2	-5	
-	-	-	-	-	-	-	-	-	-	-	-	-	-	0303
-	-	-	-	-	-	-	-	-	-	-	-	-	-	
-	-	-	-	-	-	-	-	-	-	-	-	-	-	
1	-	-	-	1	1	-	-	-	-	-	-	-	1	0304
3	-	-	3	-	-	-	-	-	-	-	-	-	2	
2	-	-	3	-1	-1	-	-	-	-	-	-	-	1	

表九 台灣癌症登記醫院申報個案人次按原發部位別分類，民國 92 年及 93 年（續）
 NUMBER OF CANCER FROM VARIOUS ANATOMIC SITES REPORTED BY THE
 PARTICIPANTS OF THE CANCER REGISTRY, 2003 AND 2004 (CONTINUED)

醫院代碼 / 醫院	原發部位別	總計	唇 (唇的皮膚 C44.0 除外)	舌	齒齦	□底	□腔之其他及未詳細說明	□咽	下咽	不明部位 咽和唇、□腔及咽之分界	主唾液腺
0305 亞東紀念醫院	92	931	3	22	2	-	25	8	8	6	3
	93	1,257	2	19	3	2	36	15	12	-	2
	增減數	326	-1	-3	1	2	11	7	4	-6	-1
0306 耕莘醫院永和分院	92	60	-	-	-	-	-	-	-	-	-
	93	77	-	-	-	-	-	-	-	-	-
	增減數	17	-	-	-	-	-	-	-	-	-
0307 台北縣立醫院板橋院區	92	49	-	-	-	-	1	-	-	-	-
	93	102	-	1	-	-	-	-	-	-	-
	增減數	53	-	1	-	-	-1	-	-	-	-
0308 永和振興醫院	92	5	-	-	-	-	-	-	-	-	-
	93	7	-	-	-	-	-	-	-	-	-
	增減數	2	-	-	-	-	-	-	-	-	-
0309 瑞芳醫院	92	13	-	-	-	-	-	-	-	-	-
	93	6	-	-	-	-	-	-	-	-	-
	增減數	-7	-	-	-	-	-	-	-	-	-
0311 台北縣祐民綜合醫院	92	1	-	-	-	-	-	-	-	-	-
	93	-	-	-	-	-	-	-	-	-	-
	增減數	-1	-	-	-	-	-	-	-	-	-
0312 宏仁綜合醫院	92	7	-	-	-	-	1	-	-	-	-
	93	-	-	-	-	-	-	-	-	-	-
	增減數	-7	-	-	-	-	-1	-	-	-	-
0315 恩主公醫院	92	343	2	9	-	-	8	3	-	-	-
	93	380	-	7	-	3	10	-	2	-	-
	增減數	37	-2	-2	-	3	2	-3	2	-	-
0317 新泰綜合醫院	92	57	-	-	-	-	-	-	-	-	-
	93	53	-	-	-	-	-	-	-	-	1
	增減數	-4	-	-	-	-	-	-	-	-	1
0318 仁愛醫院	92	12	-	-	-	-	-	-	-	-	-
	93	21	-	-	-	-	1	-	-	-	-
	增減數	9	-	-	-	-	1	-	-	-	-
0319 佛教慈濟綜合醫院台北分院	92	29	-	1	-	-	-	-	-	-	-
	93	299	-	5	-	-	12	1	3	-	2
	增減數	270	-	4	-	-	12	1	3	-	2
0320 國泰綜合醫院汐止分院	92	-	-	-	-	-	-	-	-	-	-
	93	14	-	-	-	-	-	-	1	-	-
	增減數	14	-	-	-	-	-	-	1	-	-
0401 行政院衛生署宜蘭醫院	92	280	2	3	3	-	2	1	1	-	-
	93	338	-	3	-	-	6	-	2	-	-
	增減數	58	-2	-	-3	-	4	-1	1	-	-

增減數：截至 95 年 11 月 30 日申報之 93 年發生個案數 - 截至 95 年 1 月 31 日申報之 92 年發生個案數。

鼻咽	食道	胃	小腸	結腸	及肛門 直腸、乙狀結腸連結部	肝及肝內膽管	膽囊及肝外膽管	胰	後腹膜腔及腹膜	與腹膜分界不明部位 消化器官之其他部位及	鼻腔、副竇、中耳及內耳	喉	肺、支氣管及氣管	醫院代碼
C11	C15	C16	C17	C18	C19-C21	C22	C23-C24	C25	C48	C26	C30-C31	C32	C33-C34	
35	28	47	2	57	50	90	6	20	1	-	1	4	113	0305
41	37	69	10	117	71	113	13	10	1	1	3	11	160	
6	9	22	8	60	21	23	7	-10	-	1	2	7	47	
-	-	7	-	2	6	5	-	-	-	-	-	-	8	0306
2	2	8	-	3	7	2	-	-	-	-	-	2	6	
2	2	1	-	1	1	-3	-	-	-	-	-	2	-2	
2	-	4	-	6	4	6	-	4	-	-	-	-	4	0307
3	3	10	-	5	12	14	1	3	-	-	-	-	16	
1	3	6	-	-1	8	8	1	-1	-	-	-	-	12	
-	-	1	-	-	-	1	-	-	-	-	-	-	1	0308
-	-	2	-	1	-	-	-	-	-	-	-	-	3	
-	-	1	-	1	-	-1	-	-	-	-	-	-	2	
-	3	3	-	1	-	4	-	-	-	-	-	-	1	0309
-	1	1	-	1	-	1	-	2	-	-	-	-	-	
-	-2	-2	-	-	-	-3	-	2	-	-	-	-	-1	
-	-	-	-	-	-	-	-	-	-	-	-	-	-	0311
-	-	-	-	-	-	-	-	-	-	-	-	-	-	
-	1	1	-	-	-	-	-	-	-	-	-	-	2	0312
-	-	-	-	-	-	-	-	-	-	-	-	-	-	
-	-1	-1	-	-	-	-	-	-	-	-	-	-	-2	
8	7	27	-	26	18	44	1	9	1	-	-	1	28	0315
10	20	33	2	28	36	35	1	6	1	-	1	5	26	
2	13	6	2	2	18	-9	-	-3	-	-	1	4	-2	
1	2	7	1	7	3	10	-	1	-	-	-	-	8	0317
-	1	7	-	4	-	7	1	-	-	-	-	-	9	
-1	-1	-	-1	-3	-3	-3	1	-1	-	-	-	-	1	
-	1	3	-	-	1	-	-	-	-	-	-	1	2	0318
-	1	5	-	1	1	1	-	-	-	-	-	-	5	
-	-	2	-	1	-	1	-	-	-	-	-	-1	3	
-	1	1	1	3	1	2	-	1	-	-	-	-	8	0319
14	6	15	-	20	18	44	3	5	-	-	2	1	36	
14	5	14	-1	17	17	42	3	4	-	-	2	1	28	
-	-	-	-	-	-	-	-	-	-	-	-	-	-	0320
-	-	-	-	1	-	2	-	-	-	-	-	1	1	
-	-	-	-	1	-	2	-	-	-	-	-	1	1	
3	9	36	-	20	3	18	2	3	-	-	2	2	36	0401
9	5	28	4	26	19	42	2	2	1	1	1	3	55	
6	-4	-8	4	6	16	24	-	-1	1	1	-1	1	19	

表九 台灣癌症登記醫院申報個案人次按原發部位別分類，民國 92 年及 93 年（續）
 NUMBER OF CANCER FROM VARIOUS ANATOMIC SITES REPORTED BY THE
 PARTICIPANTS OF THE CANCER REGISTRY, 2003 AND 2004 (CONTINUED)

醫院代碼	原發部位別	胸膜	胸腺、心臟及中隔	白血病	造血系統及網狀內皮系統 (白血病除外)	骨、關節及關節軟骨	皮下組織 結締組織、軟組織及其他	皮膚	女性乳房	男性乳房	子宮，未明示部位	子宮頸	子宮體	卵巢、輸卵管及寬韌帶	說明之女性生殖器官 陰道、外陰部及其他未詳細
		C38.4	C37-C38.3, C38.8	C42	C40-C41	C47, C49	C44	C50	C50	C55	C53	C54	C56, C57.0-C57.4	C51-C52, C57.7-C57.9	
0305	92	-	1	19	9	-	8	31	65	-	-	70	12	5	5
	93	1	11	6	3	1	5	47	106	1	-	77	13	17	1
	增減數	1	10	-13	-6	1	-3	16	41	1	-	7	1	12	-4
0306	92	-	-	-	-	-	-	6	12	-	-	6	7	-	-
	93	-	-	-	-	-	-	13	10	-	-	16	3	-	-
	增減數	-	-	-	-	-	-	7	-2	-	-	10	-4	-	-
0307	92	-	-	-	-	-	-	2	3	-	-	6	-	-	-
	93	-	-	3	-	-	-	3	4	-	-	9	2	1	-
	增減數	-	-	3	-	-	-	1	1	-	-	3	2	1	-
0308	92	-	-	-	-	-	-	-	1	-	-	1	-	-	-
	93	-	-	-	-	-	-	1	-	-	-	-	-	-	-
	增減數	-	-	-	-	-	-	1	-1	-	-	-1	-	-	-
0309	92	-	-	-	-	-	-	1	-	-	-	-	-	-	-
	93	-	-	-	-	-	-	-	-	-	-	-	-	-	-
	增減數	-	-	-	-	-	-	-1	-	-	-	-	-	-	-
0311	92	-	-	-	-	-	-	-	1	-	-	-	-	-	-
	93	-	-	-	-	-	-	-	-	-	-	-	-	-	-
	增減數	-	-	-	-	-	-	-	-1	-	-	-	-	-	-
0312	92	-	-	-	-	-	-	1	-	-	-	-	-	-	-
	93	-	-	-	-	-	-	-	-	-	-	-	-	-	-
	增減數	-	-	-	-	-	-	-1	-	-	-	-	-	-	-
0315	92	-	-	3	2	-	-	10	39	1	-	30	3	1	-
	93	-	-	1	3	-	-	23	27	-	-	36	2	-	-
	增減數	-	-	-2	1	-	-	13	-12	-1	-	6	-1	-1	-
0317	92	-	-	-	-	-	-	1	2	3	-	1	1	-	-
	93	-	-	-	-	-	-	2	2	3	-	5	-	-	-
	增減數	-	-	-	-	-	-	1	-	-	-	4	-1	-	-
0318	92	-	-	-	-	-	-	1	1	-	-	1	-	-	-
	93	-	-	-	-	-	-	-	-	-	-	2	-	-	-
	增減數	-	-	-	-	-	-	-1	-1	-	-	1	-	-	-
0319	92	-	1	-	-	-	-	-	4	-	-	1	-	-	-
	93	-	-	1	-	2	4	-	39	-	-	12	1	9	-
	增減數	-	-1	1	-	2	4	-	35	-	-	11	1	9	-
0320	92	-	-	-	-	-	-	-	-	-	-	-	-	-	-
	93	-	1	1	1	-	-	-	1	-	-	-	-	-	-
	增減數	-	1	1	1	-	-	-	1	-	-	-	-	-	-
0401	92	-	1	3	1	1	6	11	34	-	-	25	2	1	1
	93	-	2	1	-	-	4	16	33	2	-	21	3	4	-
	增減數	-	1	-2	-1	-1	-2	5	-1	2	-	-4	1	3	-1

增減數：截至 95 年 11 月 30 日申報之 93 年發生個案數 — 截至 95 年 1 月 31 日申報之 92 年發生個案數。

攝護腺	睪丸	陰莖及其他男性生殖器官	膀胱	腎	腎盂及其他泌尿器官	眼及淚腺	腦	說明部位 其他神經系統及未詳細	甲狀腺	其他內分泌腺	其他分界不明部位	淋巴結	不明原發部位	醫院代碼
C61	C62	C60, C63	C67	C64	C65-C66, C68	C69	C71	C70, C72	C73	C74-C75	C76	C77	C80	
36	2	1	20	12	11	-	11	1	34	-	-	20	27	0305
41	4	4	31	6	19	-	17	-	64	1	-	12	21	
5	2	3	11	-6	8	-	6	-1	30	1	-	-8	-6	
-	-	-	-	-	-	-	-	-	-	-	-	-	1	0306
-	-	-	-	-	1	-	-	-	1	-	-	1	-	
-	-	-	-	-	1	-	-	-	1	-	-	1	-1	
2	1	-	2	-	-	-	-	-	1	-	-	1	-	0307
5	-	-	4	-	1	-	-	-	-	-	-	-	2	
3	-1	-	2	-	1	-	-	-	-1	-	-	-1	2	
-	-	-	-	-	-	-	-	-	-	-	-	-	-	0308
-	-	-	-	-	-	-	-	-	-	-	-	-	-	
-	-	-	-	-	-	-	-	-	-	-	-	-	-	0309
-	-	-	-	-	-	-	-	-	-	-	-	-	-	
-	-	-	-	-	-	-	-	-	-	-	-	-	-	0311
-	-	-	-	-	-	-	-	-	-	-	-	-	-	
-	-	-	-	-	-	-	-	-	-	-	-	-	-	
-	-	-	1	-	-	-	-	-	-	-	-	-	-	0312
-	-	-	-	-	-	-	-	-	-	-	-	-	-	
-	-	-	-1	-	-	-	-	-	-	-	-	-	-	
20	3	1	11	8	7	-	2	1	2	1	-	2	4	0315
19	3	1	14	2	4	-	2	-	8	-	-	1	8	
-1	-	-	3	-6	-3	-	-	-1	6	-1	-	-1	4	
5	1	-	1	-	2	-	-	-	-	-	-	-	-	0317
7	1	1	-	-	-	-	-	-	-	1	-	-	1	
2	-	1	-1	-	-2	-	-	-	-	1	-	-	1	
-	-	-	1	-	-	-	-	-	-	-	-	-	-	0318
2	-	-	1	-	-	-	-	-	-	-	-	-	1	
2	-	-	-	-	-	-	-	-	-	-	-	-	1	
2	-	-	1	1	-	-	-	-	-	-	-	-	-	0319
12	1	-	5	3	3	-	7	2	7	2	-	2	-	
10	1	-	4	2	3	-	7	2	7	2	-	2	-	
-	-	-	-	-	-	-	-	-	-	-	-	-	-	0320
-	-	-	-	-	-	-	1	-	2	-	-	1	-	
-	-	-	-	-	-	-	1	-	2	-	-	1	-	
18	-	-	7	4	4	-	1	-	3	1	-	3	7	0401
17	2	-	1	2	3	-	-	-	7	-	-	2	9	
-1	2	-	-6	-2	-1	-	-1	-	4	-1	-	-1	2	

表九 台灣癌症登記醫院申報個案人次按原發部位別分類，民國 92 年及 93 年（續）
 NUMBER OF CANCER FROM VARIOUS ANATOMIC SITES REPORTED BY THE
 PARTICIPANTS OF THE CANCER REGISTRY, 2003 AND 2004 (CONTINUED)

醫院代碼 / 醫院	原發部位別	總計	唇 (唇的皮膚 C44.0 除外)	舌	齒齦	□底	□腔之其他及未詳細說明	□咽	下咽	不明部位 咽和唇、□腔及咽之分界	主唾液腺
0402 羅東博愛醫院	92	734	1	10	1	-	12	5	8	-	-
	93	845	2	11	1	-	22	4	2	-	2
	增減數	111	1	1	-	-	10	-1	-6	-	2
0403 羅東聖母醫院	92	258	-	2	-	-	2	2	2	-	-
	93	274	1	-	-	-	-	1	1	-	1
	增減數	16	1	-2	-	-	-2	-1	-1	-	1
0404 蘇澳榮民醫院	92	5	-	-	-	-	-	-	-	-	-
	93	1	-	-	-	-	-	-	-	-	-
	增減數	-4	-	-	-	-	-	-	-	-	-
0405 蘭陽民生醫院	92	2	-	-	-	-	-	-	-	-	-
	93	-	-	-	-	-	-	-	-	-	-
	增減數	-2	-	-	-	-	-	-	-	-	-
0406 蘭陽仁愛醫院	92	21	-	-	-	-	-	-	-	-	-
	93	20	-	-	-	-	-	-	-	-	-
	增減數	-1	-	-	-	-	-	-	-	-	-
0407 員山榮民醫院	92	7	-	-	-	-	-	-	-	-	-
	93	7	-	-	-	-	-	-	-	-	-
	增減數	-	-	-	-	-	-	-	-	-	-
0501 行政院衛生署新竹醫院	92	639	-	9	-	2	12	3	6	3	3
	93	870	2	14	4	-	15	3	5	-	3
	增減數	231	2	5	4	-2	3	-	-1	-3	-
0503 竹東榮民醫院	92	67	-	-	-	-	2	-	-	-	-
	93	47	-	-	-	-	-	-	-	-	-
	增減數	-20	-	-	-	-	-2	-	-	-	-
0504 南門綜合醫院	92	64	-	-	-	-	2	-	2	-	-
	93	59	-	-	-	-	-	-	-	-	-
	增減數	-5	-	-	-	-	-2	-	-2	-	-
0505 國軍新竹地區醫院附設民眾診療 服務處	92	46	-	-	-	-	-	-	2	-	-
	93	55	-	-	-	-	-	-	-	-	-
	增減數	9	-	-	-	-	-	-	-2	-	-
0507 東元綜合醫院	92	257	-	2	-	-	2	1	-	-	-
	93	200	-	1	-	-	-	-	1	-	-
	增減數	-57	-	-1	-	-	-2	-1	1	-	-
0509 行政院衛生署竹東醫院	92	8	-	-	-	-	-	-	-	-	-
	93	14	-	-	-	-	-	-	-	-	-
	增減數	6	-	-	-	-	-	-	-	-	-
0510 竹信醫院	92	3	-	-	-	-	-	-	-	-	-
	93	2	-	-	-	-	-	-	-	-	-
	增減數	-1	-	-	-	-	-	-	-	-	-

增減數：截至 95 年 11 月 30 日申報之 93 年發生個案數 - 截至 95 年 1 月 31 日申報之 92 年發生個案數。

鼻咽	食道	胃	小腸	結腸	及肛門 直腸、乙狀結腸連結部	肝及肝內膽管	膽囊及肝外膽管	胰	後腹膜腔及腹膜	與腹膜分界不明部位 消化器官之其他部位及	鼻腔、副竇、中耳及內耳	喉	肺、支氣管及氣管	醫院代碼
C11	C15	C16	C17	C18	C19-C21	C22	C23-C24	C25	C48	C26	C30-C31	C32	C33-C34	
19	28	62	7	47	28	93	7	18	-	-	3	3	120	0402
19	20	53	2	56	41	95	12	10	1	-	2	6	162	
-	-8	-9	-5	9	13	2	5	-8	1	-	-1	3	42	
5	4	33	1	19	17	58	2	5	-	-	1	3	34	0403
9	5	19	1	19	15	50	7	12	-	-	1	1	47	
4	1	-14	-	-	-2	-8	5	7	-	-	-	-2	13	
-	-	2	-	1	1	-	-	-	-	-	-	-	1	0404
-	-	-	-	-	-	-	-	-	-	-	-	-	1	
-	-	-2	-	-1	-1	-	-	-	-	-	-	-	-	
-	1	-	-	-	-	-	-	-	-	-	-	-	-	0405
-	-	-	-	-	-	-	-	-	-	-	-	-	-	
-	-1	-	-	-	-	-	-	-	-	-	-	-	-	
-	-	-	-	-	3	-	-	-	-	-	-	-	-	0406
-	-	-	-	2	6	-	-	-	-	-	-	-	-	
-	-	-	-	2	3	-	-	-	-	-	-	-	-	
1	-	-	-	2	-	-	-	1	-	-	-	-	1	0407
-	-	1	-	1	-	1	-	-	-	-	-	-	4	
-1	-	1	-	-1	-	1	-	-1	-	-	-	-	3	
16	13	46	3	51	53	77	6	15	-	-	1	-	82	0501
22	18	65	5	84	58	78	9	24	1	-	4	3	142	
6	5	19	2	33	5	1	3	9	1	-	3	3	60	
-	1	5	-	4	3	5	2	1	-	-	1	2	5	0503
-	2	3	-	4	6	-	1	-	-	-	-	-	-	
-	1	-2	-	-	3	-5	-1	-1	-	-	-1	-2	-5	
-	1	7	-	5	2	21	1	3	-	-	-	-	4	0504
-	2	9	-	7	4	7	-	1	-	-	-	-	5	
-	1	2	-	2	2	-14	-1	-2	-	-	-	-	1	
-	-	10	-	10	5	4	1	1	1	-	1	1	3	0505
-	1	7	-	9	4	6	-	2	-	-	-	1	4	
-	1	-3	-	-1	-1	2	-1	1	-1	-	-1	-	1	
6	7	22	2	38	13	33	3	5	-	-	-	-	33	0507
-	-	9	1	25	16	17	5	2	-	-	1	-	23	
-6	-7	-13	-1	-13	3	-16	2	-3	-	-	1	-	-10	
-	-	1	-	2	-	1	-	-	-	-	-	-	2	0509
-	1	2	-	-	-	2	-	1	-	-	1	-	3	
-	1	1	-	-2	-	1	-	1	-	-	1	-	1	
-	-	1	-	1	-	-	-	-	-	-	-	-	-	0510
-	-	-	-	1	-	-	-	-	-	-	-	-	-	
-	-	-1	-	-	-	-	-	-	-	-	-	-	-	

表九 台灣癌症登記醫院申報個案人次按原發部位別分類，民國 92 年及 93 年（續）
 NUMBER OF CANCER FROM VARIOUS ANATOMIC SITES REPORTED BY THE
 PARTICIPANTS OF THE CANCER REGISTRY, 2003 AND 2004 (CONTINUED)

醫院代碼	原發部位別	胸膜	胸腺、心臟及中隔	白血病	造血系統及網狀內皮系統 (白血病除外)	骨、關節及關節軟骨	皮下組織 結締組織、軟組織及其他	皮膚	女性乳房	男性乳房	子宮，未明示部位	子宮頸	子宮體	卵巢、輸卵管及寬韌帶	說明之女性生殖器官 陰道、外陰部及其他未詳細
		C38.4	C37-C38.3, C38.8	C42	C40-C41	C47, C49	C44	C50	C50	C55	C53	C54	C56, C57.0-C57.4	C51-C52, C57.7-C57.9	
0402	92	-	2	6	3	1	4	26	54	-	-	44	5	3	-
	93	-	2	18	3	1	5	42	78	-	-	66	8	5	5
	增減數	-	-	12	-	-	1	16	24	-	-	22	3	2	5
0403	92	-	1	2	-	2	3	8	10	-	-	11	3	-	1
	93	-	-	6	1	-	2	5	16	1	-	26	2	-	1
	增減數	-	-1	4	1	-2	-1	-3	6	1	-	15	-1	-	-
0404	92	-	-	-	-	-	-	-	-	-	-	-	-	-	-
	93	-	-	-	-	-	-	-	-	-	-	-	-	-	-
	增減數	-	-	-	-	-	-	-	-	-	-	-	-	-	-
0405	92	-	-	-	-	-	-	-	-	-	-	-	-	-	-
	93	-	-	-	-	-	-	-	-	-	-	-	-	-	-
	增減數	-	-	-	-	-	-	-	-	-	-	-	-	-	-
0406	92	-	-	-	-	-	-	2	-	-	-	15	-	-	-
	93	-	-	-	-	-	-	3	2	-	-	7	-	-	-
	增減數	-	-	-	-	-	-	1	2	-	-	-8	-	-	-
0407	92	-	-	-	-	-	-	-	-	-	-	-	-	-	-
	93	-	-	-	-	-	-	-	-	-	-	-	-	-	-
	增減數	-	-	-	-	-	-	-	-	-	-	-	-	-	-
0501	92	-	4	11	9	1	7	17	61	-	1	34	4	10	3
	93	-	1	15	13	4	11	20	72	1	-	57	4	8	1
	增減數	-	-3	4	4	3	4	3	11	1	-1	23	-	-2	-2
0503	92	-	-	1	-	-	-	-	7	1	-	9	-	-	-
	93	-	-	-	-	-	-	1	7	-	-	10	-	-	-
	增減數	-	-	-1	-	-	-	1	-	-1	-	1	-	-	-
0504	92	1	-	-	-	-	1	1	2	-	-	1	-	-	-
	93	-	-	-	-	-	1	2	3	-	-	7	-	-	-
	增減數	-1	-	-	-	-	-	1	1	-	-	6	-	-	-
0505	92	-	-	1	-	-	-	2	-	-	-	-	-	1	-
	93	-	-	-	-	-	-	3	6	-	-	3	1	1	-
	增減數	-	-	-1	-	-	-	1	6	-	-	3	1	-	-
0507	92	1	-	3	2	-	-	3	21	-	-	16	3	4	-
	93	-	1	1	1	-	-	10	14	1	-	28	1	3	1
	增減數	-1	1	-2	-1	-	-	7	-7	1	-	12	-2	-1	1
0509	92	-	-	-	-	-	-	-	-	-	-	-	-	-	-
	93	-	-	-	-	-	-	-	-	-	-	3	1	-	-
	增減數	-	-	-	-	-	-	-	-	-	-	3	1	-	-
0510	92	-	-	-	-	-	1	-	-	-	-	-	-	-	-
	93	-	-	-	-	-	-	1	-	-	-	-	-	-	-
	增減數	-	-	-	-	-	-1	1	-	-	-	-	-	-	-

增減數：截至 95 年 11 月 30 日申報之 93 年發生個案數 — 截至 95 年 1 月 31 日申報之 92 年發生個案數。

攝護腺	睪丸	陰莖及其他男性生殖器官	膀胱	腎	腎盂及其他泌尿器官	眼及淚腺	腦	說明部位 其他神經系統及未詳細	甲狀腺	其他內分泌腺	其他分界不明部位	淋巴結	不明原發部位	醫院代碼
C61	C62	C60, C63	C67	C64	C65-C66, C68	C69	C71	C70, C72	C73	C74-C75	C76	C77	C80	
25	1	-	27	10	5	-	8	-	15	-	-	7	16	0402
22	-	1	22	5	8	-	6	1	6	-	-	11	7	
-3	-1	1	-5	-5	3	-	-2	1	-9	-	-	4	-9	
3	-	1	11	2	2	-	3	-	1	1	-	-	3	0403
7	-	-	4	3	1	-	2	-	3	-	-	2	2	
4	-	-1	-7	1	-1	-	-1	-	2	-1	-	2	-1	
-	-	-	-	-	-	-	-	-	-	-	-	-	-	0404
-	-	-	-	-	-	-	-	-	-	-	-	-	-	
1	-	-	-	-	-	-	-	-	-	-	-	-	-	0405
-	-	-	-	-	-	-	-	-	-	-	-	-	-	
-1	-	-	-	-	-	-	-	-	-	-	-	-	-	
-	-	-	-	1	-	-	-	-	-	-	-	-	-	0406
-	-	-	-	-	-	-	-	-	-	-	-	-	-	
-	-	-	-	-1	-	-	-	-	-	-	-	-	-	
-	-	-	1	-	-	-	-	-	-	-	-	-	1	0407
-	-	-	-	-	-	-	-	-	-	-	-	-	-	
-	-	-	-1	-	-	-	-	-	-	-	-	-	-1	
17	2	1	15	6	4	2	4	1	7	-	-	6	11	0501
24	2	1	25	4	10	2	8	-	8	1	-	8	11	
7	-	-	10	-2	6	-	4	-1	1	1	-	2	-	
2	-	-	11	-	2	-	1	-	2	-	-	-	-	0503
4	-	-	9	-	-	-	-	-	-	-	-	-	-	
2	-	-	-2	-	-2	-	-1	-	-2	-	-	-	-	
3	-	-	4	-	1	-	1	-	1	-	-	-	-	0504
7	-	-	4	-	-	-	-	-	-	-	-	-	-	
4	-	-	-	-	-1	-	-1	-	-1	-	-	-	-	
-	-	-	2	-	-	-	-	-	-	-	-	1	-	0505
-	-	1	1	1	1	-	-	-	2	-	-	1	-	
-	-	1	-1	1	1	-	-	-	2	-	-	-	-	
15	2	1	8	1	4	-	2	-	2	-	-	-	2	0507
16	-	-	7	1	4	-	1	-	4	-	-	4	1	
1	-2	-1	-1	-	-	-	-1	-	2	-	-	4	-1	
1	-	-	1	-	-	-	-	-	-	-	-	-	-	0509
-	-	-	-	-	-	-	-	-	-	-	-	-	-	
-1	-	-	-1	-	-	-	-	-	-	-	-	-	-	
-	-	-	-	-	-	-	-	-	-	-	-	-	-	0510
-	-	-	-	-	-	-	-	-	-	-	-	-	-	
-	-	-	-	-	-	-	-	-	-	-	-	-	-	

表九 台灣癌症登記醫院申報個案人次按原發部位別分類，民國 92 年及 93 年（續）
 NUMBER OF CANCER FROM VARIOUS ANATOMIC SITES REPORTED BY THE
 PARTICIPANTS OF THE CANCER REGISTRY, 2003 AND 2004 (CONTINUED)

醫院代碼 / 醫院	原發部位別	總計	部位									
			唇 (唇的皮膚 C44.0 除外)	舌	齒齦	口底	口腔之其他及未詳細說明	咽喉	下咽	不明部位 咽和唇、口腔及咽之分界	主唾液腺	
			C00	C01-C02	C03	C04	C05-C06	C09-C10	C12-C13	C14	C07-C08	
0511 天主教湖口仁慈醫院	92	33	-	-	-	-	-	-	-	-	-	
	93	46	-	-	-	-	-	-	-	-	-	
	增減數	13	-	-	-	-	-	-	-	-	-	
0513 竹北新仁醫院	92	5	-	-	-	-	-	-	-	-	-	
	93	3	-	-	-	-	-	-	-	-	-	
	增減數	-2	-	-	-	-	-	-	-	-	-	
0514 惠民醫院	92	9	-	-	-	-	-	-	-	-	-	
	93	4	-	-	-	-	-	-	-	-	-	
	增減數	-5	-	-	-	-	-	-	-	-	-	
0515 新竹馬偕紀念醫院	92	402	-	9	-	1	4	3	4	1	2	
	93	406	-	5	-	-	2	-	-	-	2	
	增減數	4	-	-4	-	-1	-2	-3	-4	-1	-	
0516 國泰綜合醫院新竹分院	92	151	-	3	-	-	3	1	3	-	1	
	93	218	-	5	-	-	5	2	-	-	1	
	增減數	67	-	2	-	-	2	1	-3	-	-	
0602 新國民綜合醫院	92	17	-	-	-	-	-	-	-	-	-	
	93	17	-	-	-	-	-	-	-	-	-	
	增減數	-	-	-	-	-	-	-	-	-	-	
0603 天主教聖保祿醫院	92	193	-	3	-	-	-	-	-	-	-	
	93	268	-	3	1	-	3	-	1	-	-	
	增減數	75	-	-	1	-	3	-	1	-	-	
0604 行政院衛生署桃園醫院	92	370	-	1	2	1	6	3	2	-	2	
	93	425	1	1	-	-	10	5	4	-	1	
	增減數	55	1	-	-2	-1	4	2	2	-	-1	
0605 國軍桃園總醫院	92	115	-	-	-	-	-	-	-	-	-	
	93	168	-	-	-	-	-	1	1	-	-	
	增減數	53	-	-	-	-	-	1	1	-	-	
0606 敏盛綜合醫院	92	300	-	3	-	-	3	-	3	2	-	
	93	442	-	5	-	-	12	1	1	-	1	
	增減數	142	-	2	-	-	9	1	-2	-2	1	
0607 陽明醫院	92	3	-	-	-	-	-	-	-	-	-	
	93	9	-	-	-	-	-	-	-	-	-	
	增減數	6	-	-	-	-	-	-	-	-	-	
0608 敏盛綜合醫院龍潭分院	92	31	-	-	-	-	-	-	-	-	-	
	93	36	-	-	-	-	3	-	-	-	-	
	增減數	5	-	-	-	-	3	-	-	-	-	
0609 桃新醫院	92	22	-	-	-	-	-	-	-	-	-	
	93	24	-	-	-	-	-	-	-	-	-	
	增減數	2	-	-	-	-	-	-	-	-	-	

增減數：截至 95 年 11 月 30 日申報之 93 年發生個案數 - 截至 95 年 1 月 31 日申報之 92 年發生個案數。

鼻咽	食道	胃	小腸	結腸	及肛門 直腸、乙狀結腸連結部	肝及肝內膽管	膽囊及肝外膽管	胰	後腹膜腔及腹膜	與腹膜分界不明部位 消化器官之其他部位及	鼻腔、副竇、中耳及內耳	喉	肺、支氣管及氣管	醫院代碼
C11	C15	C16	C17	C18	C19-C21	C22	C23-C24	C25	C48	C26	C30-C31	C32	C33-C34	
1	-	4	-	-	2	4	-	1	-	-	-	-	13	0511
-	1	14	-	7	1	7	1	-	-	-	-	1	6	
-1	1	10	-	7	-1	3	1	-1	-	-	-	1	-7	
-	-	1	-	-	-	-	-	-	-	-	-	-	-	0513
-	-	-	-	-	-	-	-	-	-	-	-	-	-	
-	-	-1	-	-	-	-	-	-	-	-	-	-	-	0514
-	-	-	-	-	-	-	-	-	-	-	-	-	-	
-	-	-	-	-	-	-	-	-	-	-	-	-	-	
10	5	24	3	34	34	67	-	16	1	-	1	2	41	0515
7	6	26	1	44	21	59	3	11	-	-	1	4	49	
-3	1	2	-2	10	-13	-8	3	-5	-1	-	-	2	8	
7	6	12	5	20	15	16	3	-	-	-	1	-	6	0516
5	2	21	-	31	18	42	1	2	-	-	-	1	15	
-2	-4	9	-5	11	3	26	-2	2	-	-	-1	1	9	
-	1	3	-	2	-	1	-	-	-	-	-	-	2	0602
-	1	5	-	-	2	1	-	-	-	-	-	-	2	
-	-	2	-	-2	2	-	-	-	-	-	-	-	-	
3	8	22	-	26	7	29	5	2	-	-	-	-	29	0603
7	6	26	-	38	9	47	1	7	-	-	-	1	30	
4	-2	4	-	12	2	18	-4	5	-	-	-	1	1	
12	12	29	-	32	30	58	1	6	1	-	-	5	58	0604
11	13	32	-	42	20	51	5	5	-	-	-	5	54	
-1	1	3	-	10	-10	-7	4	-1	-1	-	-	-	-4	
1	1	21	1	15	6	15	-	1	-	-	-	2	15	0605
-	6	26	-	16	8	36	-	3	-	-	-	-	16	
-1	5	5	-1	1	2	21	-	2	-	-	-	-2	1	
5	7	28	3	32	19	51	5	2	-	-	-	3	29	0606
14	22	33	1	46	29	65	5	9	1	-	-	5	42	
9	15	5	-2	14	10	14	-	7	1	-	-	2	13	
-	2	-	-	-	-	-	-	-	-	-	-	-	1	0607
-	-	1	-	4	1	-	-	-	-	-	-	-	-	
-	-2	1	-	4	1	-	-	-	-	-	-	-	-1	
2	1	2	-	2	3	-	-	2	-	-	-	1	6	0608
3	-	7	2	3	2	1	-	-	-	-	-	-	4	
1	-1	5	2	1	-1	1	-	-2	-	-	-	-1	-2	
-	-	1	-	2	5	1	-	-	-	-	-	-	3	0609
1	-	4	-	3	4	-	-	-	-	-	-	-	6	
1	-	3	-	1	-1	-1	-	-	-	-	-	-	3	

表九 台灣癌症登記醫院申報個案人次按原發部位別分類，民國 92 年及 93 年（續）
 NUMBER OF CANCER FROM VARIOUS ANATOMIC SITES REPORTED BY THE
 PARTICIPANTS OF THE CANCER REGISTRY, 2003 AND 2004 (CONTINUED)

醫院代碼	原發部位別	胸膜	胸腺、心臟及中隔	白血病	造血系統及網狀內皮系統 (白血病除外)	骨、關節及關節軟骨	皮下組織 結締組織、軟組織及其他	皮膚	女性乳房	男性乳房	子宮，未明示部位	子宮頸	子宮體	卵巢、輸卵管及寬韌帶	說明之女性生殖器官 陰道、外陰部及其他未詳細
		C38.4	C37-C38.3, C38.8	C42	C40-C41	C47, C49	C44	C50	C50	C55	C53	C54	C56, C57.0-C57.4	C51-C52, C57.7-C57.9	
0511	92	-	-	-	-	-	1	2	-	-	-	2	1	-	-
	93	-	-	-	-	-	1	1	-	-	-	3	-	-	-
	增減數	-	-	-	-	-	-	-1	-	-	-	1	-1	-	-
0513	92	-	-	-	-	-	-	-	-	-	-	-	-	-	-
	93	-	-	-	-	-	1	1	-	-	-	-	-	-	-
	增減數	-	-	-	-	-	1	1	-	-	-	-	-	-	-
0514	92	-	-	-	-	-	-	7	-	-	-	-	-	-	-
	93	-	-	-	-	-	-	4	-	-	-	-	-	-	-
	增減數	-	-	-	-	-	-	-3	-	-	-	-	-	-	-
0515	92	1	-	5	1	1	2	6	38	-	-	17	4	5	1
	93	-	-	3	2	-	2	6	46	-	1	34	15	3	2
	增減數	-1	-	-2	1	-1	-	-	8	-	1	17	11	-2	1
0516	92	-	-	-	-	-	1	4	20	1	-	5	3	-	-
	93	-	-	1	-	-	8	11	-	-	-	7	6	1	-
	增減數	-	-	1	-	-	-1	4	-9	-1	-	2	3	1	-
0602	92	-	-	-	-	-	2	1	-	-	-	1	-	-	-
	93	-	-	-	-	-	1	-	-	-	-	4	-	-	-
	增減數	-	-	-	-	-	-1	-1	-	-	-	3	-	-	-
0603	92	-	-	-	-	-	4	2	22	-	-	6	-	-	-
	93	-	-	-	-	-	3	10	21	-	-	15	4	1	-
	增減數	-	-	-	-	-	-1	8	-1	-	-	9	4	1	-
0604	92	-	2	1	2	-	4	42	-	-	-	11	1	3	1
	93	-	1	4	1	-	1	5	46	-	-	26	2	3	-
	增減數	-	-1	3	-1	-	1	1	4	-	-	15	1	-	-1
0605	92	-	1	-	-	-	1	2	5	-	-	10	-	1	-
	93	-	-	-	1	1	5	7	1	-	-	12	1	2	-
	增減數	-	-1	-	1	1	-1	3	2	1	-	2	1	1	-
0606	92	-	-	2	-	-	1	2	23	-	-	14	6	4	-
	93	-	1	-	-	-	2	19	25	-	-	40	2	4	2
	增減數	-	1	-2	-	-	1	17	2	-	-	26	-4	-	2
0607	92	-	-	-	-	-	-	-	-	-	-	-	-	-	-
	93	-	-	-	-	-	-	-	-	-	-	-	-	-	-
	增減數	-	-	-	-	-	-	-	-	-	-	-	-	-	-
0608	92	-	1	-	-	-	2	3	-	-	-	1	-	-	-
	93	-	-	-	-	-	1	1	-	-	-	1	-	-	1
	增減數	-	-1	-	-	-	-1	-2	-	-	-	-	-	-	1
0609	92	-	-	-	-	-	4	3	-	-	-	-	-	-	-
	93	-	-	-	-	-	3	1	-	-	-	-	-	-	-
	增減數	-	-	-	-	-	-1	-2	-	-	-	-	-	-	-

增減數：截至 95 年 11 月 30 日申報之 93 年發生個案數 — 截至 95 年 1 月 31 日申報之 92 年發生個案數。

攝護腺	睪丸	陰莖及其他男性生殖器官	膀胱	腎	腎盂及其他泌尿器官	眼及淚腺	腦	說明部位 其他神經系統及未詳細	甲狀腺	其他內分泌腺	其他分界不明部位	淋巴結	不明原發部位	醫院代碼
C61	C62	C60, C63	C67	C64	C65-C66, C68	C69	C71	C70, C72	C73	C74-C75	C76	C77	C80	
-	-	-	1	-	-	-	-	-	-	-	-	-	1	0511
-	-	-	1	-	-	-	-	-	1	-	-	-	1	
-	-	-	-	-	-	-	-	-	1	-	-	-	-	
2	-	-	-	-	-	-	-	-	2	-	-	-	-	0513
-	-	-	-	-	-	-	-	-	1	-	-	-	-	
-2	-	-	-	-	-	-	-	-	-1	-	-	-	-	
-	-	-	-	-	-	-	-	-	-	-	-	1	1	0514
-	-	-	-	-	-	-	-	-	-	-	-	-	-	
-	-	-	-	-	-	-	-	-	-	-	-	-1	-1	
15	2	-	9	3	4	-	-	-	7	-	-	7	12	0515
9	1	1	8	4	5	-	2	-	6	1	-	2	12	
-6	-1	1	-1	1	1	-	2	-	-1	1	-	-5	-	
7	-	-	2	-	1	-	1	-	-	-	-	1	3	0516
12	-	1	8	1	3	-	1	-	5	-	-	1	1	
5	-	1	6	1	2	-	-	-	5	-	-	-	-2	
1	-	-	3	-	-	-	-	-	-	-	-	-	-	0602
1	-	-	-	-	-	-	-	-	-	-	-	-	-	
-	-	-	-3	-	-	-	-	-	-	-	-	-	-	
5	-	-	6	1	1	-	1	-	2	-	-	1	8	0603
8	-	-	11	1	3	-	-	-	-	-	-	4	7	
3	-	-	5	-	2	-	-1	-	-2	-	-	3	-1	
14	-	-	2	4	5	-	2	-	-	-	-	1	14	0604
19	1	-	16	6	9	-	3	-	5	-	-	5	12	
5	1	-	14	2	4	-	1	-	5	-	-	4	-2	
3	-	2	8	-	-	-	1	1	-	-	-	-	2	0605
6	-	-	9	-	1	-	3	-	-	-	1	2	3	
3	-	-2	1	-	1	-	2	-1	-	-	1	2	1	
11	2	-	10	4	9	-	1	-	9	1	-	2	4	0606
15	-	-	18	3	2	-	4	-	8	-	-	3	2	
4	-2	-	8	-1	-7	-	3	-	-1	-1	-	1	-2	
-	-	-	-	-	-	-	-	-	-	-	-	-	-	0607
1	-	-	2	-	-	-	-	-	-	-	-	-	-	
1	-	-	2	-	-	-	-	-	-	-	-	-	-	
2	-	-	2	-	-	-	-	-	-	-	-	1	-	0608
1	-	-	5	-	-	-	-	-	-	-	-	-	1	
-1	-	-	3	-	-	-	-	-	-	-	-	-1	1	
-	-	-	3	-	-	-	-	-	-	-	-	-	-	0609
-	-	-	1	-	-	-	-	-	1	-	-	-	-	
-	-	-	-2	-	-	-	-	-	1	-	-	-	-	

表九 台灣癌症登記醫院申報個案人次按原發部位別分類，民國 92 年及 93 年（續）
 NUMBER OF CANCER FROM VARIOUS ANATOMIC SITES REPORTED BY THE
 PARTICIPANTS OF THE CANCER REGISTRY, 2003 AND 2004 (CONTINUED)

醫院代碼 / 醫院	原發部位別	總計	唇 (唇的皮膚 C44.0 除外)	舌	齒齦	口底	口腔之其他及未詳細說明	部位	咽	下咽	不明部位 咽和唇、口腔及咽之分界	主唾液腺
0610 天成醫院	92	-	-	-	-	-	-	-	-	-	-	-
	93	35	-	-	-	-	-	-	-	-	-	1
	增減數	35	-	-	-	-	-	-	-	-	-	1
0612 桃園榮民醫院	92	147	-	-	1	-	1	-	-	-	-	1
	93	140	-	1	1	-	1	-	-	-	-	-
	增減數	-7	-	1	-	-	-	-	-	-	-	-1
0613 敏盛綜合醫院大園分院	92	9	-	-	-	-	-	-	-	-	-	-
	93	14	-	-	-	-	-	-	-	-	-	-
	增減數	5	-	-	-	-	-	-	-	-	-	-
0614 壠新醫院	92	182	-	-	-	-	-	2	-	-	-	-
	93	247	-	1	-	-	-	-	-	-	-	-
	增減數	65	-	1	-	-	-	-2	-	-	-	-
0615 怡仁綜合醫院	92	111	-	1	-	-	-	-	-	-	-	-
	93	87	-	-	-	-	1	-	-	-	-	-
	增減數	-24	-	-1	-	-	1	-	-	-	-	-
0618 天晟醫院	92	134	-	1	-	-	2	-	-	-	-	-
	93	112	-	1	-	-	1	-	-	-	-	-
	增減數	-22	-	-	-	-	-1	-	-	-	-	-
0701 重光醫院	92	59	-	-	-	-	-	-	-	-	-	1
	93	60	-	-	-	-	-	-	-	-	-	-
	增減數	1	-	-	-	-	-	-	-	-	-	-1
0702 行政院衛生署苗栗醫院	92	132	-	-	-	-	4	1	-	-	-	-
	93	178	-	2	1	1	2	1	1	1	-	-
	增減數	46	-	2	1	1	-2	-	1	1	-	-
0703 崇仁醫院	92	1	-	-	-	-	-	-	-	-	-	-
	93	-	-	-	-	-	-	-	-	-	-	-
	增減數	-1	-	-	-	-	-	-	-	-	-	-
0704 苑裡李綜合醫院	92	34	-	-	-	-	1	-	-	-	-	-
	93	43	-	1	-	-	-	-	-	-	-	-
	增減數	9	-	1	-	-	-1	-	-	-	-	-
0705 財團法人為恭紀念醫院	92	73	-	1	-	-	-	-	-	-	-	-
	93	78	-	-	-	-	-	-	-	-	-	1
	增減數	5	-	-1	-	-	-	-	-	-	-	1
0709 大千綜合醫院	92	144	-	2	-	-	2	-	-	-	-	-
	93	149	1	1	-	-	3	2	-	-	-	-
	增減數	5	1	-1	-	-	1	2	-	-	-	-
0710 協和醫院	92	27	-	-	-	-	-	-	-	-	-	-
	93	22	-	-	-	-	-	-	-	-	1	1
	增減數	-5	-	-	-	-	-	-	-	-	1	1

增減數：截至 95 年 11 月 30 日申報之 93 年發生個案數 - 截至 95 年 1 月 31 日申報之 92 年發生個案數。

鼻咽	食道	胃	小腸	結腸	及肛門 直腸、乙狀結腸連結部	肝及肝內膽管	膽囊及肝外膽管	胰	後腹膜腔及腹膜	與腹膜分界不明部位 消化器官之其他部位及	鼻腔、副竇、中耳及內耳	喉	肺、支氣管及氣管	醫院代碼
C11	C15	C16	C17	C18	C19-C21	C22	C23-C24	C25	C48	C26	C30-C31	C32	C33-C34	
-	-	-	-	-	-	-	-	-	-	-	-	-	-	0610
-	1	4	-	4	2	2	-	-	-	-	-	-	5	
-	1	4	-	4	2	2	-	-	-	-	-	-	5	
1	3	12	-	17	11	10	2	2	-	-	-	-	19	0612
1	4	20	2	14	11	7	2	2	-	-	1	-	20	
-	1	8	2	-3	-	-3	-	-	-	-	1	-	1	
-	1	1	-	1	3	1	-	-	-	-	-	-	-	0613
-	4	6	-	2	1	-	-	-	-	-	-	-	-	
-	3	5	-	1	-2	-1	-	-	-	-	-	-	-	
6	2	12	-	20	8	25	3	3	-	-	-	1	26	0614
2	4	16	1	24	10	27	4	3	-	-	1	1	29	
-4	2	4	1	4	2	2	1	-	-	-	1	-	3	
-	1	15	-	19	9	10	3	2	-	-	-	-	9	0615
-	1	9	-	15	10	7	1	3	-	-	-	-	4	
-	-	-6	-	-4	1	-3	-2	1	-	-	-	-	-5	
-	1	15	1	21	13	12	2	-	-	-	-	-	27	0618
-	1	9	1	10	6	13	1	-	-	-	-	-	18	
-	-	-6	-	-11	-7	1	-1	-	-	-	-	-	-9	
-	4	11	-	11	4	8	-	3	-	-	-	-	4	0701
-	2	9	-	13	10	3	1	-	-	-	-	-	6	
-	-2	-2	-	2	6	-5	1	-3	-	-	-	-	2	
5	4	10	-	18	15	14	-	3	1	-	2	-	11	0702
7	2	7	1	22	22	15	2	1	-	1	2	1	17	
2	-2	-3	1	4	7	1	2	-2	-1	1	-	1	6	
-	-	-	-	-	-	1	-	-	-	-	-	-	-	0703
-	-	-	-	-	-	-	-	-	-	-	-	-	-	
-	-	-	-	-	-	-1	-	-	-	-	-	-	-	
-	-	3	-	5	3	6	-	1	-	-	-	-	3	0704
-	-	4	-	2	2	9	1	1	-	-	-	-	5	
-	-	1	-	-3	-1	3	1	-	-	-	-	-	2	
3	2	5	2	10	8	9	1	2	-	-	-	2	3	0705
2	-	9	-	11	4	9	2	1	1	-	1	-	3	
-1	-2	4	-2	1	-4	-	1	-1	1	-	1	-2	-	
1	2	10	1	13	12	15	2	5	-	-	-	1	19	0709
4	2	9	-	9	22	4	-	2	-	-	-	2	13	
3	-	-1	-1	-4	10	-11	-2	-3	-	-	-	1	-6	
-	-	1	-	-	6	13	-	2	-	-	-	-	2	0710
-	1	5	1	2	2	-	-	1	-	-	-	-	1	
-	1	4	1	2	-4	-13	-	-1	-	-	-	-	-1	

表九 台灣癌症登記醫院申報個案人次按原發部位別分類，民國 92 年及 93 年（續）
 NUMBER OF CANCER FROM VARIOUS ANATOMIC SITES REPORTED BY THE
 PARTICIPANTS OF THE CANCER REGISTRY, 2003 AND 2004 (CONTINUED)

原發部位別	胸膜		胸腺、心臟及中隔	白血病	造血系統及網狀內皮系統 (白血病除外)	骨、關節及關節軟骨	皮下組織 結締組織、軟組織及其他	皮膚	女性乳房	男性乳房	子宮，未明示部位	子宮頸	子宮體	卵巢、輸卵管及寬韌帶		說明之女性生殖器官 陰道、外陰部及其他未詳細	
	C38.4	C37-C38.3, C38.8												C42	C40-C41		C47, C49
0610	92	-	-	-	-	-	-	-	-	-	-	-	-	-	-	-	-
	93	-	1	-	-	-	-	1	1	-	-	3	-	-	-	-	-
	增減數	-	1	-	-	-	-	1	1	-	-	3	-	-	-	-	-
0612	92	-	-	-	-	-	-	9	4	-	-	7	1	-	-	-	1
	93	-	-	1	-	-	-	6	3	-	-	5	1	-	-	-	-
	增減數	-	-	1	-	-	-	-3	-1	-	-	-2	-	-	-	-	-1
0613	92	-	-	-	-	-	-	-	1	-	-	1	-	-	-	-	-
	93	-	-	-	-	-	-	-	-	-	-	1	-	-	-	-	-
	增減數	-	-	-	-	-	-	-	-1	-	-	-	-	-	-	-	-
0614	92	-	-	1	-	-	-	2	15	-	-	18	1	-	1	-	-
	93	-	1	-	3	2	2	5	16	-	-	39	-	2	2	1	1
	增減數	-	1	-1	3	2	2	3	1	-	-	21	-1	1	1	1	1
0615	92	-	-	-	1	-	2	-	13	-	-	6	-	2	2	-	-
	93	-	-	-	-	-	1	1	12	1	-	14	-	-	-	-	-
	增減數	-	-	-	-1	-	-1	1	-1	1	-	8	-	-2	-	-	-
0618	92	-	-	2	2	1	1	-	7	-	-	5	2	1	1	-	-
	93	-	1	1	-	-	1	10	7	-	-	-	2	-	-	1	1
	增減數	-	1	-1	-2	-1	-	10	-	-	-	-5	-	-1	-	1	1
0701	92	-	-	-	-	-	-	1	-	-	-	5	-	1	1	-	-
	93	-	-	-	-	-	-	5	1	-	-	1	-	1	1	1	1
	增減數	-	-	-	-	-	-	4	1	-	-	-4	-	-	-	1	1
0702	92	-	-	-	-	-	3	7	15	-	-	5	1	3	3	-	-
	93	-	-	-	-	-	4	10	13	-	-	12	3	1	1	-	-
	增減數	-	-	-	-	-	1	3	-2	-	-	7	2	-2	-	-	-
0703	92	-	-	-	-	-	-	-	-	-	-	-	-	-	-	-	-
	93	-	-	-	-	-	-	-	-	-	-	-	-	-	-	-	-
	增減數	-	-	-	-	-	-	-	-	-	-	-	-	-	-	-	-
0704	92	-	-	-	-	-	-	3	-	-	-	4	-	-	-	-	-
	93	-	-	-	-	-	-	1	4	-	-	4	2	-	-	-	-
	增減數	-	-	-	-	-	-	-2	4	-	-	-	2	-	-	-	-
0705	92	-	-	1	-	-	-	2	6	-	-	3	-	-	-	-	-
	93	-	-	-	-	-	-	1	2	-	-	2	4	1	-	-	-
	增減數	-	-	-1	-	-	-	-1	-4	-	-	-1	4	1	-	-	-
0709	92	-	-	-	-	-	-	9	8	-	-	15	1	-	-	-	-
	93	-	-	-	-	-	-	9	16	-	-	24	4	-	-	1	1
	增減數	-	-	-	-	-	-	-	8	-	-	9	3	-	-	1	1
0710	92	-	-	-	-	-	-	-	-	-	-	-	-	1	-	-	-
	93	-	-	-	-	-	-	2	-	-	1	1	1	-	-	-	-
	增減數	-	-	-	-	-	-	2	-	-	1	1	1	-1	-	-	-

增減數：截至 95 年 11 月 30 日申報之 93 年發生個案數 — 截至 95 年 1 月 31 日申報之 92 年發生個案數。

攝護腺	睪丸	陰莖及其他男性生殖器官	膀胱	腎	腎盂及其他泌尿器官	眼及淚腺	腦	說明部位 其他神經系統及未詳細	甲狀腺	其他內分泌腺	其他分界不明部位	淋巴結	不明原發部位	醫院代碼
C61	C62	C60, C63	C67	C64	C65-C66, C68	C69	C71	C70, C72	C73	C74-C75	C76	C77	C80	
-	-	-	-	-	-	-	-	-	-	-	-	-	-	0610
3	-	-	2	-	1	-	-	-	1	-	-	1	2	
3	-	-	2	-	1	-	-	-	1	-	-	1	2	
31	-	-	9	3	-	-	1	-	-	-	-	1	-	0612
23	-	1	5	-	-	-	1	-	-	-	-	3	-	
-8	-	1	-4	-3	-	-	-	-	-	-	-	2	-	
-	-	-	-	-	-	-	-	-	-	-	-	-	-	0613
-	-	-	-	-	-	-	-	-	-	-	-	-	-	
4	-	-	11	2	3	-	-	-	8	1	-	1	6	0614
9	1	1	10	5	4	1	4	-	7	1	-	2	8	
5	1	1	-1	3	1	1	4	-	-1	-	-	1	2	
4	-	1	4	2	1	-	2	-	1	1	-	-	2	0615
-	1	-	1	1	-	-	-	-	-	-	-	1	3	
-4	1	-1	-3	-1	-1	-	-2	-	-1	-1	-	1	1	
3	-	-	7	3	2	-	-	-	1	-	-	-	2	0618
10	-	-	7	-	2	-	-	-	1	-	-	3	5	
7	-	-	-	-3	-	-	-	-	-	-	-	3	3	
2	1	-	-	2	-	-	-	-	1	-	-	-	-	0701
1	-	-	3	-	-	-	-	-	1	-	-	-	2	
-1	-1	-	3	-2	-	-	-	-	-	-	-	-	2	
-	-	-	6	1	2	-	-	-	1	-	-	-	-	0702
8	-	-	8	1	1	-	-	-	3	-	-	1	4	
8	-	-	2	-	-1	-	-	-	2	-	-	1	4	
-	-	-	-	-	-	-	-	-	-	-	-	-	-	0703
-	-	-	-	-	-	-	-	-	-	-	-	-	-	
-	-	-	2	-	-	-	-	-	2	-	-	-	1	0704
2	1	-	2	-	-	-	1	-	1	-	-	-	-	
2	1	-	-	-	-	-	1	-	-1	-	-	-	-1	
7	-	-	1	1	-	-	1	-	-	-	-	1	2	0705
5	1	-	16	1	-	-	-	-	-	-	-	-	1	
-2	1	-	15	-	-	-	-1	-	-	-	-	-1	-1	
6	-	1	9	-	2	-	-	-	2	-	-	1	5	0709
6	-	-	3	1	2	-	1	-	-	-	-	3	5	
-	-	-1	-6	1	-	-	1	-	-2	-	-	2	-	
-	-	-	1	-	-	-	-	-	-	-	1	-	-	0710
2	-	-	-	-	-	-	-	-	-	-	-	-	-	
2	-	-	-1	-	-	-	-	-	-	-	-1	-	-	

表九 台灣癌症登記醫院申報個案人次按原發部位別分類，民國 92 年及 93 年（續）
 NUMBER OF CANCER FROM VARIOUS ANATOMIC SITES REPORTED BY THE
 PARTICIPANTS OF THE CANCER REGISTRY, 2003 AND 2004 (CONTINUED)

醫院代碼 / 醫院	原發部位別	總計	唇 (唇的皮膚C44.0除外)	舌	齒齦	口底	口腔之其他及未詳細說明	部位	咽	下咽	咽和唇、口腔及咽之分界	不明部位	主唾液腺
0711 慈祐醫院	92	4	-	-	-	-	-	-	-	-	-	-	-
	93	-	-	-	-	-	-	-	-	-	-	-	-
	增減數	-4	-	-	-	-	-	-	-	-	-	-	-
0712 弘大醫院	92	4	-	-	-	-	1	-	-	-	-	-	-
	93	1	-	-	-	-	-	-	-	-	-	-	-
	增減數	-3	-	-	-	-	-1	-	-	-	-	-	-
0801 行政院衛生署台中醫院	92	199	2	2	-	-	2	-	4	-	-	-	1
	93	364	-	5	1	-	4	3	3	1	-	-	1
	增減數	165	-2	3	1	-	2	3	-1	1	-	-	-
0802 中山醫學大學附設醫院	92	1,024	4	34	6	-	31	6	15	-	-	-	2
	93	1,289	9	40	9	2	53	11	15	2	-	-	2
	增減數	265	5	6	3	2	22	5	-	2	-	-	-
0804 國軍台中總醫院	92	150	-	1	-	-	5	-	-	-	-	-	1
	93	133	-	-	-	-	3	-	-	-	-	-	-
	增減數	-17	-	-1	-	-	-2	-	-	-	-	-	-1
0805 澄清綜合醫院平等院區	92	377	-	4	-	-	2	2	-	-	-	-	-
	93	362	-	1	-	-	1	2	2	-	-	-	-
	增減數	-15	-	-3	-	-	-1	-	2	-	-	-	-
0808 台中榮民總醫院	92	3,297	4	102	24	10	150	14	28	4	-	-	7
	93	3,388	12	92	25	2	140	28	14	1	-	-	10
	增減數	91	8	-10	1	-8	-10	14	-14	-3	-	-	3
0810 中國醫藥大學附設醫院	92	3,106	10	83	14	4	103	29	36	1	-	-	10
	93	3,314	7	88	17	6	112	44	47	1	-	-	5
	增減數	208	-3	5	3	2	9	15	11	-	-	-	-5
0811 財團法人仁愛綜合醫院台中院區	92	58	-	-	1	-	2	-	2	-	-	-	-
	93	59	-	1	1	-	1	-	1	-	-	-	-
	增減數	1	-	1	-	-	-1	-	-1	-	-	-	-
0813 財團法人仁愛綜合醫院大里院區	92	754	-	12	1	-	20	4	8	1	-	-	3
	93	631	1	11	1	2	15	6	12	-	-	-	-
	增減數	-123	1	-1	-	2	-5	2	4	-1	-	-	-3
0814 澄清綜合醫院中港院區	92	832	1	10	2	-	10	3	4	-	-	-	3
	93	712	1	7	-	-	7	3	1	-	-	-	-
	增減數	-120	-	-3	-2	-	-3	-	-3	-	-	-	-3
0815 林新醫院	92	132	-	-	-	1	1	-	-	-	-	-	-
	93	174	-	2	-	-	4	-	1	-	-	-	-
	增減數	42	-	2	-	-1	3	-	1	-	-	-	-
0816 中興醫院	92	-	-	-	-	-	-	-	-	-	-	-	-
	93	9	-	-	-	-	1	1	-	-	-	-	-
	增減數	9	-	-	-	-	1	1	-	-	-	-	-

增減數：截至 95 年 11 月 30 日申報之 93 年發生個案數 - 截至 95 年 1 月 31 日申報之 92 年發生個案數。

鼻咽	食道	胃	小腸	結腸	及肛門 直腸、乙狀結腸連結部	肝及肝內膽管	膽囊及肝外膽管	胰	後腹膜腔及腹膜	與腹膜分界不明部位 消化器官之其他部位及	鼻腔、副竇、中耳及內耳	喉	肺、支氣管及氣管	醫院代碼
C11	C15	C16	C17	C18	C19-C21	C22	C23-C24	C25	C48	C26	C30-C31	C32	C33-C34	
-	-	-	-	-	-	2	-	-	-	-	-	-	1	0711
-	-	-	-	-	-	-	-	-	-	-	-	-	-	-
-	-	-	-	-	-	-2	-	-	-	-	-	-	-1	-
-	-	-	-	-	-	-	-	-	-	-	-	-	-	0712
-	-	-	-	-	-	-	-	-	-	-	-	-	1	-
-	-	-	-	-	-	-	-	-	-	-	-	-	1	-
3	6	6	-	6	17	32	-	6	-	-	-	1	27	0801
6	3	19	2	27	13	47	7	5	-	1	-	2	56	-
3	-3	13	2	21	-4	15	7	-1	-	1	-	1	29	-
31	27	44	3	75	44	139	7	21	1	-	4	4	179	0802
45	36	45	6	69	55	137	15	19	1	-	6	8	171	-
14	9	1	3	-6	11	-2	8	-2	-	-	2	4	-8	-
-	5	14	2	17	12	18	3	5	1	-	-	1	16	0804
-	4	7	2	18	7	16	2	4	1	-	-	-	19	-
-	-1	-7	-	1	-5	-2	-1	-1	-	-	-	-1	3	-
6	9	19	3	29	24	73	9	7	2	-	-	3	64	0805
5	7	23	-	34	28	91	7	12	1	-	-	-	45	-
-1	-2	4	-3	5	4	18	-2	5	-1	-	-	-3	-19	-
78	103	185	11	183	156	391	31	55	3	3	13	24	466	0808
77	108	172	14	198	165	387	43	54	7	1	7	41	490	-
-1	5	-13	3	15	9	-4	12	-1	4	-2	-6	17	24	-
82	67	133	22	152	106	521	30	54	3	1	16	27	238	0810
80	62	115	11	197	118	492	26	38	8	1	12	23	330	-
-2	-5	-18	-11	45	12	-29	-4	-16	5	-	-4	-4	92	-
1	1	3	-	6	4	9	-	2	-	-	-	-	10	0811
2	2	2	-	8	1	11	-	1	-	-	1	-	5	-
1	1	-1	-	2	-3	2	-	-1	-	-	1	-	-5	-
30	21	38	2	62	43	123	6	15	2	-	2	6	69	0813
21	14	30	4	64	32	95	4	7	-	-	-	2	52	-
-9	-7	-8	2	2	-11	-28	-2	-8	-2	-	-2	-4	-17	-
27	20	30	6	43	70	284	6	16	-	-	2	3	79	0814
19	17	40	4	49	59	208	4	14	-	-	-	2	64	-
-8	-3	10	-2	6	-11	-76	-2	-2	-	-	-2	-1	-15	-
3	4	12	2	18	5	13	1	3	-	-	-	-	13	0815
4	6	12	1	18	7	13	-	3	-	-	-	2	8	-
1	2	-	-1	-	2	-	-1	-	-	-	-	2	-5	-
-	-	-	-	-	-	-	-	-	-	-	-	-	-	0816
-	-	-	-	3	-	-	-	-	-	-	-	-	-	-
-	-	-	-	3	-	-	-	-	-	-	-	-	-	-

表九 台灣癌症登記醫院申報個案人次按原發部位別分類，民國 92 年及 93 年（續）
 NUMBER OF CANCER FROM VARIOUS ANATOMIC SITES REPORTED BY THE
 PARTICIPANTS OF THE CANCER REGISTRY, 2003 AND 2004 (CONTINUED)

醫院代碼	原發部位別	胸膜	胸腺、心臟及中隔	白血病	造血系統及網狀內皮系統 (白血病除外)	骨、關節及關節軟骨	皮下組織 結締組織、軟組織及其他	皮膚	女性乳房	男性乳房	子宮，未明示部位	子宮頸	子宮體	卵巢、輸卵管及寬韌帶	說明之女性生殖器官 陰道、外陰部及其他未詳細
		C38.4	C37-C38.3, C38.8	C42	C40-C41	C47, C49	C44	C50	C50	C55	C53	C54	C56, C57.0-C57.4	C51-C52, C57.7-C57.9	
0711	92	-	-	-	-	-	-	1	-	-	-	-	-	-	-
	93	-	-	-	-	-	-	-	-	-	-	-	-	-	-
	增減數	-	-	-	-	-	-	-1	-	-	-	-	-	-	-
0712	92	-	-	-	-	-	-	-	-	-	-	-	-	-	-
	93	-	-	-	-	-	-	-	-	-	-	-	-	-	-
	增減數	-	-	-	-	-	-	-	-	-	-	-	-	-	-
0801	92	-	-	-	2	-	-	5	20	-	-	9	2	4	1
	93	-	-	-	3	-	1	3	51	-	-	18	4	3	-
	增減數	-	-	-	1	-	1	-2	31	-	-	9	2	-1	-1
0802	92	1	1	10	7	1	6	17	61	-	-	75	23	15	1
	93	-	6	14	7	-	9	39	100	2	-	128	16	18	6
	增減數	-1	5	4	-	-1	3	22	39	2	-	53	-7	3	5
0804	92	-	-	4	-	-	-	2	6	-	-	6	1	3	-
	93	-	-	3	-	-	1	2	12	-	-	6	-	1	-
	增減數	-	-	-1	-	-	1	-	6	-	-	-	-1	-2	-
0805	92	-	-	-	1	-	3	4	28	-	-	27	4	3	-
	93	-	-	-	-	-	-	5	28	-	-	22	1	4	3
	增減數	-	-	-	-1	-	-3	1	-	-	-	-5	-3	1	3
0808	92	1	18	68	21	10	14	70	272	2	-	241	41	32	14
	93	-	14	81	26	10	15	76	262	1	-	217	50	38	11
	增減數	-1	-4	13	5	-	1	6	-10	-1	-	-24	9	6	-3
0810	92	1	3	76	27	7	19	43	367	-	-	259	25	37	12
	93	-	11	64	15	8	31	53	386	-	-	341	28	27	8
	增減數	-1	8	-12	-12	1	12	10	19	-	-	82	3	-10	-4
0811	92	-	-	-	-	-	-	-	1	-	-	1	1	2	-
	93	-	-	1	-	-	-	2	4	-	-	1	-	-	-
	增減數	-	-	1	-	-	-	2	3	-	-	-	-1	-2	-
0813	92	-	3	3	1	5	8	26	66	-	-	46	8	7	-
	93	-	-	5	-	1	3	22	70	-	-	29	5	5	-
	增減數	-	-3	2	-1	-4	-5	-4	4	-	-	-17	-3	-2	-
0814	92	-	-	3	2	1	5	9	35	-	-	61	4	6	1
	93	-	-	4	4	1	2	13	39	-	-	63	4	4	1
	增減數	-	-	1	2	-	-3	4	4	-	-	2	-	-2	-
0815	92	-	-	1	1	1	1	-	13	-	-	12	1	-	1
	93	-	-	2	2	-	1	3	18	-	-	23	4	6	-
	增減數	-	-	1	1	-1	-	3	5	-	-	11	3	6	-1
0816	92	-	-	-	-	-	-	-	-	-	-	-	-	-	-
	93	-	1	-	-	-	-	-	-	-	-	-	1	-	-
	增減數	-	1	-	-	-	-	-	-	-	-	-	1	-	-

增減數：截至 95 年 11 月 30 日申報之 93 年發生個案數 — 截至 95 年 1 月 31 日申報之 92 年發生個案數。

攝護腺	睪丸	陰莖及其他男性生殖器官	膀胱	腎	腎盂及其他泌尿器官	眼及淚腺	腦	說明部位 其他神經系統及未詳細	甲狀腺	其他內分泌腺	其他分界不明部位	淋巴結	不明原發部位	醫院代碼
C61	C62	C60, C63	C67	C64	C65-C66, C68	C69	C71	C70, C72	C73	C74-C75	C76	C77	C80	
-	-	-	-	-	-	-	-	-	-	-	-	-	-	0711
-	-	-	-	-	-	-	-	-	-	-	-	-	-	
-	-	-	-	-	-	-	-	-	-	-	-	-	-	
2	-	-	1	-	-	-	-	-	-	-	-	-	-	0712
-	-	-	-	-	-	-	-	-	-	-	-	-	-	
-2	-	-	-1	-	-	-	-	-	-	-	-	-	-	
7	1	1	11	1	2	-	-	-	9	-	-	1	8	0801
30	1	1	30	2	4	-	2	-	2	-	-	-	3	
23	-	-	19	1	2	-	2	-	-7	-	-	-1	-5	
14	2	2	24	7	15	-	18	1	15	-	-	16	15	0802
47	3	3	36	14	10	1	28	1	13	-	-	11	21	
33	1	1	12	7	-5	1	10	-	-2	-	-	-5	6	
6	-	-	9	-	-	-	2	-	3	-	-	3	4	0804
11	1	-	5	-	4	-	-	-	-	-	-	-	4	
5	1	-	-4	-	4	-	-2	-	-3	-	-	-3	-	
10	-	-	17	-	9	-	3	-	4	-	-	2	6	0805
5	-	-	14	1	3	-	4	-	3	-	-	3	7	
-5	-	-	-3	1	-6	-	1	-	-1	-	-	1	1	
116	5	4	65	33	51	4	34	2	34	-	-	61	39	0808
118	3	3	77	36	66	2	35	4	42	3	-	61	49	
2	-2	-1	12	3	15	-2	1	2	8	3	-	-	10	
84	8	7	88	37	66	1	27	2	66	5	-	39	58	0810
117	6	3	74	27	58	1	32	3	70	1	-	53	57	
33	-2	-4	-14	-10	-8	-	5	1	4	-4	-	14	-1	
4	-	-	3	-	1	-	1	-	2	-	-	-	1	0811
5	-	1	3	1	1	-	1	-	1	-	-	1	-	
1	-	1	-	1	-	-	-	-	-1	-	-	1	-1	
27	1	1	19	6	7	-	4	-	24	2	-	10	12	0813
36	-	1	21	14	10	-	3	-	15	1	-	8	9	
9	-1	-	2	8	3	-	-1	-	-9	-1	-	-2	-3	
21	-	2	16	4	9	-	7	-	7	-	-	12	8	0814
21	2	-	17	3	10	-	3	-	3	-	-	10	9	
-	2	-2	1	-1	1	-	-4	-	-4	-	-	-2	1	
3	-	-	4	3	-	-	2	1	3	-	-	6	3	0815
5	-	1	7	2	5	-	-	-	4	-	-	3	7	
2	-	1	3	-1	5	-	-2	-1	1	-	-	-3	4	
-	-	-	-	-	-	-	-	-	-	-	-	-	-	0816
-	-	-	1	-	-	-	-	-	-	-	-	-	1	
-	-	-	1	-	-	-	-	-	-	-	-	-	1	

表九 台灣癌症登記醫院申報個案人次按原發部位別分類，民國 92 年及 93 年（續）
 NUMBER OF CANCER FROM VARIOUS ANATOMIC SITES REPORTED BY THE
 PARTICIPANTS OF THE CANCER REGISTRY, 2003 AND 2004 (CONTINUED)

醫院代碼 / 醫院	原發部位別	總計	唇 (唇的皮膚 C44.0 除外)	舌	齒齦	口底	口腔之其他及未詳細說明	部位 咽	下咽	不明部位 咽和唇、口腔及咽之分界	主唾液腺
0817 全家醫院	92	-	-	-	-	-	-	-	-	-	-
	93	6	-	-	-	-	1	-	-	-	-
	增減數	6	-	-	-	-	1	-	-	-	-
0901 光田醫療社團法人光田綜合醫院	92	558	2	13	-	1	16	3	12	1	1
	93	879	1	24	2	-	30	20	9	1	5
	增減數	321	-1	11	2	-1	14	17	-3	-	4
0903 童綜合醫院	92	696	1	9	-	2	16	-	2	-	4
	93	877	1	14	2	1	15	-	2	-	2
	增減數	181	-	5	2	-1	-1	-	-	-	-2
0906 行政院衛生署豐原醫院	92	328	1	6	-	-	8	-	5	-	-
	93	313	-	2	-	-	12	2	1	-	2
	增減數	-15	-1	-4	-	-	4	2	-4	-	2
0909 光田大甲分院	92	288	-	3	-	-	5	-	2	-	-
	93	256	-	-	-	-	2	-	1	-	1
	增減數	-32	-	-3	-	-	-3	-	-1	-	1
0910 李綜合醫院大甲分院	92	85	-	-	-	-	1	-	-	-	-
	93	66	-	-	-	-	-	-	-	-	-
	增減數	-19	-	-	-	-	-1	-	-	-	-
0912 豐安醫院	92	-	-	-	-	-	-	-	-	-	-
	93	1	-	-	-	-	-	-	-	-	-
	增減數	1	-	-	-	-	-	-	-	-	-
0913 清泉醫院	92	35	-	-	-	-	-	-	-	-	-
	93	41	-	-	-	-	2	-	2	-	-
	增減數	6	-	-	-	-	2	-	2	-	-
0914 賢德醫院	92	28	1	1	-	-	3	-	-	-	-
	93	-	-	-	-	-	-	-	-	-	-
	增減數	-28	-1	-1	-	-	-3	-	-	-	-
0915 英醫院	92	8	-	-	-	-	1	-	-	-	-
	93	15	-	1	-	-	-	-	2	-	-
	增減數	7	-	1	-	-	-1	-	2	-	-
1001 行政院衛生署彰化醫院	92	2	-	-	-	-	-	-	-	-	-
	93	62	2	-	-	-	3	-	-	-	-
	增減數	60	2	-	-	-	3	-	-	-	-
1002 彰化基督教醫院	92	3,042	19	89	34	6	127	23	43	2	9
	93	3,320	16	123	27	6	128	36	42	2	5
	增減數	278	-3	34	-7	-	1	13	-1	-	-4
1003 員林郭醫院	92	11	-	-	-	-	-	-	-	-	-
	93	10	-	-	-	-	-	-	-	-	-
	增減數	-1	-	-	-	-	-	-	-	-	-

增減數：截至 95 年 11 月 30 日申報之 93 年發生個案數 - 截至 95 年 1 月 31 日申報之 92 年發生個案數。

鼻咽	食道	胃	小腸	結腸	及肛門 直腸、乙狀結腸連結部	肝及肝內膽管	膽囊及肝外膽管	胰	後腹膜腔及腹膜	與腹膜分界不明部位 消化器官之其他部位及	鼻腔、副竇、中耳及內耳	喉	肺、支氣管及氣管	醫院代碼
C11	C15	C16	C17	C18	C19-C21	C22	C23-C24	C25	C48	C26	C30-C31	C32	C33-C34	
-	-	-	-	-	-	-	-	-	-	-	-	-	-	0817
-	-	1	-	1	-	2	-	-	-	-	-	-	-	
-	-	1	-	1	-	2	-	-	-	-	-	-	-	
21	21	29	1	39	56	72	1	14	-	1	3	6	60	0901
23	21	42	2	69	64	141	8	11	-	-	1	3	124	
2	-	13	1	30	8	69	7	-3	-	-1	-2	-3	64	
18	23	49	6	47	50	116	10	14	4	1	-	8	73	0903
15	33	60	5	40	76	134	13	15	3	1	1	9	115	
-3	10	11	-1	-7	26	18	3	1	-1	-	1	1	42	
6	10	16	-	25	21	47	4	5	1	-	1	-	42	0906
4	3	13	-	27	24	30	6	3	-	-	-	1	34	
-2	-7	-3	-	2	3	-17	2	-2	-1	-	-1	1	-8	
4	8	23	1	30	18	51	-	6	-	-	-	2	28	0909
3	8	19	-	16	8	65	2	6	-	-	-	1	21	
-1	-	-4	-1	-14	-10	14	2	-	-	-	-	-1	-7	
-	3	9	1	8	4	10	-	3	-	1	-	-	10	0910
-	2	7	-	7	3	2	1	1	-	1	-	-	6	
-	-1	-2	-1	-1	-1	-8	1	-2	-	-	-	-	-4	
-	-	-	-	-	-	-	-	-	-	-	-	-	-	0912
-	-	1	-	-	-	-	-	-	-	-	-	-	-	
-	-	1	-	-	-	-	-	-	-	-	-	-	-	
-	4	2	-	2	2	7	-	-	-	-	-	-	7	0913
1	2	1	-	3	3	7	-	-	-	-	-	-	5	
1	-2	-1	-	1	1	-	-	-	-	-	-	-	-2	
-	-	2	1	7	1	1	-	-	-	-	-	-	3	0914
-	-	-	-	-	-	-	-	-	-	-	-	-	-	
-	-	-2	-1	-7	-1	-1	-	-	-	-	-	-	-3	
-	-	-	-	-	-	3	-	-	-	-	-	-	-	0915
-	1	-	-	1	2	5	-	-	-	-	-	-	-	
-	1	-	-	1	2	2	-	-	-	-	-	-	-	
-	-	-	-	-	-	-	-	-	-	-	-	-	1	1001
-	6	2	-	8	1	16	-	-	-	-	-	-	8	
-	6	2	-	8	1	16	-	-	-	-	-	-	7	
81	67	151	16	178	154	397	27	44	3	-	8	32	341	1002
71	77	132	17	205	199	380	30	40	1	1	4	39	364	
-10	10	-19	1	27	45	-17	3	-4	-2	1	-4	7	23	
-	-	-	-	-	-	-	-	-	-	-	-	-	-	1003
-	-	-	-	-	-	-	-	-	-	-	-	-	-	
-	-	-	-	-	-	-	-	-	-	-	-	-	-	

表九 台灣癌症登記醫院申報個案人次按原發部位別分類，民國 92 年及 93 年（續）
 NUMBER OF CANCER FROM VARIOUS ANATOMIC SITES REPORTED BY THE
 PARTICIPANTS OF THE CANCER REGISTRY, 2003 AND 2004 (CONTINUED)

醫院代碼	原發部位別	胸膜	胸腺、心臟及中隔	白血病	造血系統及網狀內皮系統 (白血病除外)	骨、關節及關節軟骨	皮下組織 結締組織、軟組織及其他	皮膚	女性乳房	男性乳房	子宮，未明示部位	子宮頸	子宮體	卵巢、輸卵管及寬韌帶	說明之女性生殖器官 陰道、外陰部及其他未詳細
		C38.4	C37-C38.3, C38.8	C42	C40-C41	C47, C49	C44	C50	C50	C55	C53	C54	C56, C57.0-C57.4	C51-C52, C57.7-C57.9	
0817	92	-	-	-	-	-	-	-	-	-	-	-	-	-	-
	93	-	-	-	-	-	-	-	-	-	-	-	-	-	-
	增減數	-	-	-	-	-	-	-	-	-	-	-	-	-	-
0901	92	-	2	12	7	-	26	41	-	-	14	5	5	-	
	93	-	5	13	10	1	7	27	62	-	66	3	7	-	
	增減數	-	3	1	3	1	7	1	21	-	52	-2	2	-	
0903	92	3	-	2	2	1	4	19	34	-	65	11	6	3	
	93	-	1	3	3	1	6	17	36	-	95	7	13	1	
	增減數	-3	1	1	1	-	2	-2	2	-	30	-4	7	-2	
0906	92	-	-	7	2	1	2	10	27	-	10	3	4	1	
	93	-	2	9	1	-	1	10	40	-	20	4	3	3	
	增減數	-	2	2	-1	-1	-1	-	13	-	10	1	-1	2	
0909	92	1	1	-	1	1	7	21	1	-	29	2	6	1	
	93	-	2	-	3	-	18	8	-	-	18	3	2	-	
	增減數	-1	1	-	2	-1	-	11	-13	-1	-	-11	1	-4	-1
0910	92	-	-	-	-	1	2	2	-	-	10	-	2	-	
	93	-	-	-	-	-	5	4	-	-	13	2	-	-	
	增減數	-	-	-	-	-	-1	3	2	-	3	2	-2	-	
0912	92	-	-	-	-	-	-	-	-	-	-	-	-	-	
	93	-	-	-	-	-	-	-	-	-	-	-	-	-	
	增減數	-	-	-	-	-	-	-	-	-	-	-	-	-	
0913	92	-	-	-	-	-	2	2	-	-	2	-	-	-	
	93	-	-	-	-	1	2	3	-	-	5	-	-	-	
	增減數	-	-	-	-	-	1	-	1	-	3	-	-	-	
0914	92	-	-	-	-	-	2	2	-	-	-	-	-	-	
	93	-	-	-	-	-	-	-	-	-	-	-	-	-	
	增減數	-	-	-	-	-	-2	-2	-	-	-	-	-	-	
0915	92	-	-	-	-	-	-	1	-	-	-	-	-	-	
	93	-	-	-	-	-	-	3	-	-	-	-	-	-	
	增減數	-	-	-	-	-	-	2	-	-	-	-	-	-	
1001	92	-	-	-	-	-	-	-	-	-	-	-	-	-	
	93	-	-	-	-	-	3	-	-	-	3	-	1	-	
	增減數	-	-	-	-	-	3	-	-	-	3	-	1	-	
1002	92	-	10	44	30	6	10	86	294	1	301	31	22	6	
	93	-	1	68	32	1	12	93	330	1	420	26	30	7	
	增減數	-	-9	24	2	-5	2	7	36	-	119	-5	8	1	
1003	92	-	-	-	-	-	2	-	-	-	-	-	-	-	
	93	-	-	-	-	-	1	-	-	-	-	-	-	-	
	增減數	-	-	-	-	-	-1	-	-	-	-	-	-	-	

增減數：截至 95 年 11 月 30 日申報之 93 年發生個案數 — 截至 95 年 1 月 31 日申報之 92 年發生個案數。

攝護腺	睪丸	陰莖及其他男性生殖器官	膀胱	腎	腎盂及其他泌尿器官	眼及淚腺	腦	其他神經系統及未詳細	說明部位	甲狀腺	其他內分泌腺	其他分界不明部位	淋巴結	不明原發部位	醫院代碼
C61	C62	C60, C63	C67	C64	C65-C66, C68	C69	C71	C70, C72		C73	C74-C75	C76	C77	C80	
-	-	-	-	-	-	-	-	-	-	-	-	-	-	-	0817
-	-	-	-	1	-	-	-	-	-	-	-	-	-	-	
-	-	-	-	1	-	-	-	-	-	-	-	-	-	-	
9	1	1	8	4	8	-	3	1		24	-	-	7	7	0901
17	1	-	8	4	7	-	1	2		18	1	-	8	10	
8	-	-1	-	-	-1	-	-2	1		-6	1	-	1	3	
20	2	-	22	6	16	-	10	-		5	1	-	3	8	0903
29	1	2	32	7	16	-	7	4		17	2	1	6	13	
9	-1	2	10	1	-	-	-3	4		12	1	1	3	5	
16	-	-	14	2	11	-	1	-		1	-	-	2	16	0906
18	-	1	12	1	9	-	-	-		5	-	-	1	9	
2	-	1	-2	-1	-2	-	-1	-		4	-	-	-1	-7	
5	1	-	14	2	6	-	1	1		5	-	-	-	1	0909
16	1	2	7	3	2	1	1	1		6	-	-	5	4	
11	-	2	-7	1	-4	1	-	-		1	-	-	5	3	
4	-	-	12	-	-	-	-	-		-	-	-	1	1	0910
3	-	-	4	-	1	-	-	-		1	-	-	1	2	
-1	-	-	-8	-	1	-	-	-		1	-	-	-	1	
-	-	-	-	-	-	-	-	-		-	-	-	-	-	0912
-	-	-	-	-	-	-	-	-		-	-	-	-	-	
-	1	-	2	-	-	-	1	-		-	-	-	1	-	0913
-	-	-	1	-	-	-	-	-		-	-	-	1	2	
-	-1	-	-1	-	-	-	-1	-		-	-	-	-	2	
-	-	-	1	-	1	-	-	-		-	-	-	-	2	0914
-	-	-	-	-	-	-	-	-		-	-	-	-	-	
-	-	-	-1	-	-1	-	-	-		-	-	-	-	-2	
1	-	-	2	-	-	-	-	-		-	-	-	-	-	0915
-	-	-	-	-	-	-	-	-		-	-	-	-	-	
-1	-	-	-2	-	-	-	-	-		-	-	-	-	-	
-	-	-	1	-	-	-	-	-		-	-	-	-	-	1001
1	-	-	3	1	2	-	1	-		-	-	-	-	1	
1	-	-	2	1	2	-	1	-		-	-	-	-	1	
86	4	4	68	17	31	2	11	-		55	3	-	23	46	1002
97	2	5	71	14	35	2	7	-		59	2	-	29	31	
11	-2	1	3	-3	4	-	-4	-		4	-1	-	6	-15	
-	-	-	-	-	-	-	-	-		9	-	-	-	-	1003
-	-	-	-	-	-	-	-	-		9	-	-	-	-	
-	-	-	-	-	-	-	-	-		-	-	-	-	-	

表九 台灣癌症登記醫院申報個案人次按原發部位別分類，民國 92 年及 93 年（續）
 NUMBER OF CANCER FROM VARIOUS ANATOMIC SITES REPORTED BY THE
 PARTICIPANTS OF THE CANCER REGISTRY, 2003 AND 2004 (CONTINUED)

醫院代碼 / 醫院	原發部位別	總計	唇 (唇的皮膚 C44.0 除外)	舌	齒齦	□底	□腔之其他及未詳細說明	□咽	下咽	不明部位 咽和唇、□腔及咽之分界	主唾液腺
1006 秀傳紀念醫院	92	851	3	12	2	-	23	1	5	-	1
	93	739	2	17	2	3	15	7	10	1	-
	增減數	-112	-1	5	-	3	-8	6	5	1	-1
1007 財團法人彰化基督教醫院二林分院	92	277	3	7	3	-	14	1	4	-	-
	93	276	-	3	1	1	10	3	6	-	2
	增減數	-1	-3	-4	-2	1	-4	2	2	-	2
1008 伍倫綜合醫院	92	31	-	-	-	-	-	-	-	-	-
	93	23	-	-	-	-	-	-	-	-	-
	增減數	-8	-	-	-	-	-	-	-	-	-
1011 卓綜合醫院	92	12	-	-	-	-	-	-	1	-	-
	93	6	-	-	-	-	-	-	-	-	-
	增減數	-6	-	-	-	-	-	-	-1	-	-
1013 漢銘醫院	92	8	-	-	-	-	-	-	-	-	-
	93	32	-	-	-	-	-	-	-	-	1
	增減數	24	-	-	-	-	-	-	-	-	1
1014 員林何醫院	92	10	-	-	-	-	-	-	-	-	-
	93	16	-	-	-	-	-	-	-	-	-
	增減數	6	-	-	-	-	-	-	-	-	-
1015 長森醫院	92	4	-	-	-	-	-	-	-	-	-
	93	-	-	-	-	-	-	-	-	-	-
	增減數	-4	-	-	-	-	-	-	-	-	-
1016 溪湖醫院	92	2	-	-	-	-	-	-	-	-	-
	93	2	-	-	-	-	-	-	-	-	-
	增減數	-	-	-	-	-	-	-	-	-	-
1017 順安醫院	92	-	-	-	-	-	-	-	-	-	-
	93	6	-	-	-	-	-	-	-	-	-
	增減數	6	-	-	-	-	-	-	-	-	-
1018 員生醫院	92	20	-	-	-	-	-	-	-	-	-
	93	33	-	-	-	-	-	-	1	-	-
	增減數	13	-	-	-	-	-	-	1	-	-
1102 行政院衛生署南投醫院	92	42	-	-	-	-	-	-	1	-	-
	93	33	-	-	-	-	1	-	-	-	-
	增減數	-9	-	-	-	-	1	-	-1	-	-
1103 財團法人埔里基督教醫院	92	109	-	-	-	-	1	-	-	-	-
	93	120	-	1	-	-	1	-	-	-	-
	增減數	11	-	1	-	-	-	-	-	-	-
1104 埔里榮民醫院	92	20	-	-	-	-	-	-	-	-	-
	93	14	-	-	-	-	-	-	-	-	-
	增減數	-6	-	-	-	-	-	-	-	-	-

增減數：截至 95 年 11 月 30 日申報之 93 年發生個案數 - 截至 95 年 1 月 31 日申報之 92 年發生個案數。

鼻咽	食道	胃	小腸	結腸	及肛門 直腸、乙狀結腸連結部	肝及肝內膽管	膽囊及肝外膽管	胰	後腹膜腔及腹膜	與腹膜分界不明部位 消化器官之其他部位及	鼻腔、副竇、中耳及內耳	喉	肺、支氣管及氣管	醫院代碼
C11	C15	C16	C17	C18	C19-C21	C22	C23-C24	C25	C48	C26	C30-C31	C32	C33-C34	
19	23	40	7	75	43	153	7	13	1	-	2	4	135	1006
15	23	34	2	61	33	125	8	13	1	-	-	5	92	
-4	-	-6	-5	-14	-10	-28	1	-	-	-	-2	1	-43	
7	8	10	1	17	14	40	4	5	-	-	-	3	35	1007
9	4	15	-	17	18	46	1	6	-	-	-	4	31	
2	-4	5	-1	-	4	6	-3	1	-	-	-	1	-4	
-	1	3	-	1	2	2	-	-	-	-	-	-	11	1008
-	2	1	-	5	2	-	-	-	-	-	-	1	7	
-	1	-2	-	4	-	-2	-	-	-	-	-	1	-4	
-	1	-	-	-	-	6	-	-	-	-	-	-	1	1011
-	-	-	-	1	1	1	-	-	-	-	-	-	1	
-	-1	-	-	1	1	-5	-	-	-	-	-	-	-	
-	1	-	-	-	1	-	-	-	-	-	-	-	2	1013
-	-	4	-	-	1	1	-	-	-	-	-	-	4	
-	-1	4	-	-	-	1	-	-	-	-	-	-	2	
-	-	-	-	-	-	-	-	-	-	-	-	-	-	1014
-	-	-	-	-	-	-	-	-	-	-	-	-	-	
-	-	-	-	1	-	1	-	1	-	-	-	-	-	1015
-	-	-	-	-	-	-	-	-	-	-	-	-	-	
-	-	-	-	-1	-	-1	-	-1	-	-	-	-	-	
-	-	-	-	1	-	-	-	-	-	-	-	-	-	1016
-	-	-	-	-	-	-	-	-	-	-	-	-	-	
-	-	-	-	-1	-	-	-	-	-	-	-	-	-	
-	-	-	-	-	-	-	-	-	-	-	-	-	-	1017
-	-	-	-	-	-	-	-	-	-	-	-	-	-	
-	-	-	-	2	2	-	-	-	-	-	-	-	-	1018
-	-	-	-	1	3	-	-	-	-	-	-	-	1	
-	-	-	-	-1	1	-	-	-	-	-	-	-	1	
-	-	3	-	1	7	-	-	-	-	-	-	-	1	1102
-	1	2	-	3	3	-	-	-	-	-	-	-	-	
-	1	-1	-	2	-4	-	-	-	-	-	-	-	-1	
3	4	17	-	9	10	1	-	1	-	-	-	-	14	1103
2	3	13	-	12	10	1	-	-	-	-	-	-	19	
-1	-1	-4	-	3	-	-	-	-1	-	-	-	-	5	
-	-	3	-	2	1	-	-	-	-	-	1	-	-	1104
-	-	1	-	-	2	1	-	-	-	-	-	-	-	
-	-	-2	-	-2	1	1	-	-	-	-	-1	-	-	

表九 台灣癌症登記醫院申報個案人次按原發部位別分類，民國 92 年及 93 年（續）
 NUMBER OF CANCER FROM VARIOUS ANATOMIC SITES REPORTED BY THE
 PARTICIPANTS OF THE CANCER REGISTRY, 2003 AND 2004 (CONTINUED)

醫院代碼	原發部位別	胸腺	胸腺、心臟及中隔	白血病	(白血病除外) 造血系統及網狀內皮系統	骨、關節及關節軟骨	皮下組織 結締組織、軟組織及其他	皮膚	女性乳房	男性乳房	子宮，未明示部位	子宮頸	子宮體	卵巢、輸卵管及寬韌帶	說明之女性生殖器官 陰道、外陰部及其他未詳細
		C38.4	C37-C38.3, C38.8	C42	C40-C41	C47, C49	C44	C50	C50	C55	C53	C54	C56, C57.0-C57.4	C51-C52, C57.7-C57.9	
1006	92	3	1	11	17	1	1	19	71	-	-	38	5	4	2
	93	-	1	3	11	1	1	20	56	2	-	66	11	3	-
	增減數	-3	-	-8	-6	-	-	1	-15	2	-	28	6	-1	-2
1007	92	-	-	-	-	3	1	16	20	-	-	21	1	2	1
	93	-	-	-	-	1	2	10	22	-	-	39	-	-	2
	增減數	-	-	-	-	-2	1	-6	2	-	-	18	-1	-2	1
1008	92	-	-	-	-	-	-	4	2	-	-	1	-	-	-
	93	-	-	-	-	-	-	1	-	-	-	-	-	-	-
	增減數	-	-	-	-	-	-	-3	-2	-	-	-1	-	-	-
1011	92	-	-	-	-	-	-	-	1	-	-	1	-	-	-
	93	-	-	-	-	-	-	-	-	-	-	-	-	-	-
	增減數	-	-	-	-	-	-	-	-1	-	-	-1	-	-	-
1013	92	-	-	-	-	-	-	1	-	-	-	3	-	-	-
	93	-	-	1	-	-	-	1	-	-	-	17	-	-	-
	增減數	-	-	1	-	-	-	-	-	-	-	14	-	-	-
1014	92	-	-	-	-	-	-	-	-	-	-	9	1	-	-
	93	-	-	-	-	-	-	-	2	-	-	13	1	-	-
	增減數	-	-	-	-	-	-	-	2	-	-	4	-	-	-
1015	92	-	-	-	-	-	-	1	-	-	-	-	-	-	-
	93	-	-	-	-	-	-	-	-	-	-	-	-	-	-
	增減數	-	-	-	-	-	-	-1	-	-	-	-	-	-	-
1016	92	-	-	-	-	-	-	-	1	-	-	-	-	-	-
	93	-	-	-	-	-	-	-	-	-	-	-	-	-	-
	增減數	-	-	-	-	-	-	-	-1	-	-	-	-	-	-
1017	92	-	-	-	-	-	-	-	-	-	-	-	-	-	-
	93	-	-	-	-	-	-	-	-	-	-	6	-	-	-
	增減數	-	-	-	-	-	-	-	-	-	-	6	-	-	-
1018	92	-	-	-	-	-	-	1	11	-	-	-	-	-	-
	93	-	-	-	-	-	1	-	17	-	-	-	-	-	-
	增減數	-	-	-	-	-	1	-1	6	-	-	-	-	-	-
1102	92	-	-	-	-	-	-	4	7	-	-	7	-	-	-
	93	-	-	-	-	-	-	3	4	-	-	13	-	-	-
	增減數	-	-	-	-	-	-	-1	-3	-	-	6	-	-	-
1103	92	-	-	-	-	-	-	7	2	-	-	27	4	-	2
	93	-	-	-	-	-	-	9	9	-	-	24	5	-	-
	增減數	-	-	-	-	-	-	2	7	-	-	-3	1	-	-2
1104	92	-	-	-	-	-	-	1	4	1	-	5	-	-	-
	93	-	-	-	-	-	-	-	7	-	-	2	-	-	-
	增減數	-	-	-	-	-	-	-1	3	-1	-	-3	-	-	-

增減數：截至 95 年 11 月 30 日申報之 93 年發生個案數 — 截至 95 年 1 月 31 日申報之 92 年發生個案數。

攝護腺	睪丸	陰莖及其他男性生殖器官	膀胱	腎	腎盂及其他泌尿器官	眼及淚腺	腦	說明部位 其他神經系統及未詳細	甲狀腺	其他內分泌腺	其他分界不明部位	淋巴結	不明原發部位	醫院代碼
C61	C62	C60, C63	C67	C64	C65-C66, C68	C69	C71	C70, C72	C73	C74-C75	C76	C77	C80	
29	-	1	24	7	10	-	5	1	20	2	-	1	9	1006
27	-	-	26	6	7	-	-	-	14	1	-	-	14	
-2	-	-1	2	-1	-3	-	-5	-1	-6	-1	-	-1	5	
7	1	-	6	1	2	-	4	1	4	-	-	1	9	1007
9	-	-	6	-	1	-	1	-	2	-	-	2	2	
2	-1	-	-	-1	-1	-	-3	-1	-2	-	-	1	-7	
1	-	-	3	-	-	-	-	-	-	-	-	-	-	1008
1	-	-	2	-	1	-	-	-	-	-	-	-	-	
-	-	-	-1	-	1	-	-	-	-	-	-	-	-	
1	-	-	-	-	-	-	-	-	-	-	-	-	-	1011
1	-	-	-	1	-	-	-	-	-	-	-	-	-	
-	-	-	-	1	-	-	-	-	-	-	-	-	-	
-	-	-	-	-	-	-	-	-	-	-	-	-	-	1013
-	-	-	1	-	-	-	-	-	-	-	-	-	1	
-	-	-	1	-	-	-	-	-	-	-	-	-	1	
-	-	-	-	-	-	-	-	-	-	-	-	-	-	1014
-	-	-	-	-	-	-	-	-	-	-	-	-	-	
-	-	-	-	-	-	-	-	-	-	-	-	-	-	1015
-	-	-	-	-	-	-	-	-	-	-	-	-	-	
-	-	-	-	-	-	-	-	-	-	-	-	-	-	1016
2	-	-	-	-	-	-	-	-	-	-	-	-	-	
2	-	-	-	-	-	-	-	-	-	-	-	-	-	
-	-	-	-	-	-	-	-	-	-	-	-	-	-	1017
-	-	-	-	-	-	-	-	-	-	-	-	-	-	
1	-	-	3	-	-	-	-	-	-	-	-	-	-	1018
4	-	-	5	-	-	-	-	-	-	-	-	-	-	
3	-	-	2	-	-	-	-	-	-	-	-	-	-	
4	-	-	3	-	1	-	-	-	-	-	-	1	2	1102
1	-	-	1	-	1	-	-	-	-	-	-	-	-	
-3	-	-	-2	-	-	-	-	-	-	-	-	-1	-2	
2	-	-	3	-	1	-	-	-	-	-	-	-	1	1103
1	-	-	8	-	1	-	-	-	1	-	-	-	-	
-1	-	-	5	-	-	-	-	-	1	-	-	-	-1	
-	-	-	1	-	-	-	-	-	1	-	-	-	-	1104
-	-	-	1	-	-	-	-	-	-	-	-	-	-	
-	-	-	-	-	-	-	-	-	-1	-	-	-	-	

表九 台灣癌症登記醫院申報個案人次按原發部位別分類，民國 92 年及 93 年（續）
 NUMBER OF CANCER FROM VARIOUS ANATOMIC SITES REPORTED BY THE
 PARTICIPANTS OF THE CANCER REGISTRY, 2003 AND 2004 (CONTINUED)

醫院代碼 / 醫院	原發部位別	總計	唇 (唇的皮膚C44.0除外)	舌	齒齦	口底	口腔之其他及未詳細說明	部位	咽	下咽	咽和唇、口腔及咽之分界	不明部位	主唾液腺
1106 草屯佑民綜合醫院	92	41	-	1	1	-	-	-	-	-	-	-	-
	93	-	-	-	-	-	-	-	-	-	-	-	-
	增減數	-41	-	-1	-1	-	-	-	-	-	-	-	-
1107 竹山秀傳醫院	92	130	-	1	-	-	1	-	4	-	-	-	-
	93	116	-	-	-	-	4	-	2	-	-	1	
	增減數	-14	-	-1	-	-	3	-	-2	-	-	1	
1108 南基醫院	92	80	-	1	-	-	3	-	3	-	-	-	-
	93	90	1	-	-	1	1	-	1	-	-	-	
	增減數	10	1	-1	-	1	-2	-	-2	-	-	-	
1201 行政院衛生署嘉義醫院	92	25	-	1	-	-	-	-	-	-	-	-	-
	93	21	-	-	-	-	-	-	-	-	-	-	
	增減數	-4	-	-1	-	-	-	-	-	-	-	-	
1202 財團法人天主教聖馬爾定醫院	92	733	8	13	8	2	23	5	-	-	-	1	
	93	748	3	15	6	-	18	5	7	2	2	2	
	增減數	15	-5	2	-2	-2	-5	-	7	2	1		
1203 嘉義榮民醫院	92	79	-	1	-	-	1	1	-	-	-	-	
	93	17	-	-	-	-	-	-	-	-	-	-	
	增減數	-62	-	-1	-	-	-1	-1	-	-	-	-	
1206 行政院衛生署朴子醫院	92	19	-	-	-	-	1	-	-	-	-	-	
	93	20	-	-	-	-	-	-	-	-	-	-	
	增減數	1	-	-	-	-	-1	-	-	-	-	-	
1207 財團法人嘉義基督教醫院	92	1,253	4	18	14	2	41	7	11	-	-	4	
	93	1,485	14	36	9	6	72	4	19	-	-	5	
	增減數	232	10	18	-5	4	31	-3	8	-	-	1	
1210 灣橋榮民醫院	92	4	-	-	-	-	-	-	-	-	-	-	
	93	2	-	-	-	-	-	-	-	-	-	-	
	增減數	-2	-	-	-	-	-	-	-	-	-	-	
1212 華濟醫院	92	189	-	1	2	1	7	1	2	-	-	-	
	93	243	-	5	-	-	9	-	4	1	-	-	
	增減數	54	-	4	-2	-1	2	-1	2	1	-	-	
1214 佛教慈濟綜合醫院大林分院	92	1,230	5	30	11	1	38	6	14	-	-	2	
	93	1,496	3	38	9	2	55	16	15	-	-	3	
	增減數	266	-2	8	-2	1	17	10	1	-	-	1	
1215 長庚紀念醫院嘉義分院	92	1,408	5	18	10	3	48	14	19	2	-	6	
	93	1,594	4	39	18	3	62	12	26	-	-	4	
	增減數	186	-1	21	8	-	14	-2	7	-2	-	-2	
1301 財團法人天主教若瑟醫院	92	245	1	5	-	-	4	2	4	-	-	1	
	93	269	-	6	1	-	11	4	-	-	-	1	
	增減數	24	-1	1	1	-	7	2	-4	-	-	-	

增減數：截至 95 年 11 月 30 日申報之 93 年發生個案數 - 截至 95 年 1 月 31 日申報之 92 年發生個案數。

鼻咽	食道	胃	小腸	結腸	及肛門 直腸、乙狀結腸連結部	肝及肝內膽管	膽囊及肝外膽管	胰	後腹膜腔及腹膜	與腹膜分界不明部位 消化器官之其他部位及	鼻腔、副竇、中耳及內耳	喉	肺、支氣管及氣管	醫院代碼
C11	C15	C16	C17	C18	C19-C21	C22	C23-C24	C25	C48	C26	C30-C31	C32	C33-C34	
-	1	3	-	6	3	6	-	2	-	-	-	-	3	1106
-	-	-	-	-	-	-	-	-	-	-	-	-	-	-
-	-1	-3	-	-6	-3	-6	-	-2	-	-	-	-	-3	-
3	4	5	1	17	4	31	2	8	-	-	-	-	22	1107
-	1	7	2	8	4	6	2	2	-	-	1	-	12	-
-3	-3	2	1	-9	-	-25	-	-6	-	-	1	-	-10	-
1	3	4	-	7	7	12	-	1	1	-	-	-	10	1108
2	4	9	3	6	12	13	2	1	-	-	-	-	11	-
1	1	5	3	-1	5	1	2	-	-1	-	-	-	1	-
-	-	1	-	3	-	3	-	-	-	-	-	-	5	1201
-	2	1	-	1	2	6	-	-	-	-	-	-	4	-
-	2	-	-	-2	2	3	-	-	-	-	-	-	-1	-
28	12	27	8	59	24	140	2	4	2	-	3	6	67	1202
14	24	29	4	55	29	151	5	9	3	-	2	6	89	-
-14	12	2	-4	-4	5	11	3	5	1	-	-1	-	22	-
-	3	2	-	6	6	16	1	2	-	-	-	-	22	1203
-	2	2	-	-	1	3	-	-	-	-	-	-	5	-
-	-1	-	-	-6	-5	-13	-1	-2	-	-	-	-	-17	-
-	-	1	-	1	-	8	-	-	-	-	-	-	6	1206
-	-	-	-	5	-	5	-	-	-	-	-	-	4	-
-	-	-1	-	4	-	-3	-	-	-	-	-	-	-2	-
21	16	59	6	68	67	307	12	18	1	-	1	7	111	1207
11	24	66	9	90	88	298	14	26	1	-	4	6	140	-
-10	8	7	3	22	21	-9	2	8	-	-	3	-1	29	-
-	-	-	-	1	-	-	-	2	-	-	-	-	-	1210
-	-	-	-	-	-	-	-	-	-	-	-	-	1	-
-	-	-	-	-1	-	-	-	-2	-	-	-	-	1	-
-	4	9	2	15	10	54	1	1	1	-	2	2	24	1212
3	10	11	-	17	8	69	3	4	-	-	-	1	29	-
3	6	2	-2	2	-2	15	2	3	-1	-	-2	-1	5	-
26	15	58	6	78	65	281	13	27	1	-	1	9	212	1214
24	29	69	10	83	90	297	15	29	6	1	6	5	206	-
-2	14	11	4	5	25	16	2	2	5	1	5	-4	-6	-
26	30	68	2	104	127	272	10	10	1	-	4	7	193	1215
31	30	71	6	106	117	305	9	17	2	-	3	13	190	-
5	-	3	4	2	-10	33	-1	7	1	-	-1	6	-3	-
3	9	9	-	18	14	59	1	1	-	-	-	7	28	1301
10	6	15	-	16	9	43	1	2	-	-	1	7	38	-
7	-3	6	-	-2	-5	-16	-	1	-	-	1	-	10	-

表九 台灣癌症登記醫院申報個案人次按原發部位別分類，民國 92 年及 93 年（續）
 NUMBER OF CANCER FROM VARIOUS ANATOMIC SITES REPORTED BY THE
 PARTICIPANTS OF THE CANCER REGISTRY, 2003 AND 2004 (CONTINUED)

醫院代碼	原發部位別	胸膜	胸腺、心臟及中隔	白血病	造血系統及網狀內皮系統 (白血病除外)	骨、關節及關節軟骨	皮下組織 結締組織、軟組織及其他	皮膚	女性乳房	男性乳房	子宮，未明示部位	子宮頸	子宮體	卵巢、輸卵管及寬韌帶	說明之女性生殖器官 陰道、外陰部及其他未詳細
		C38.4	C37-C38.3, C38.8	C42	C40-C41	C47, C49	C44	C50	C50	C55	C53	C54	C56, C57.0-C57.4	C51-C52, C57.7-C57.9	
1106	92	-	-	-	-	-	1	3	-	-	-	-	-	-	-
	93	-	-	-	-	-	-	-	-	-	-	-	-	-	-
	增減數	-	-	-	-	-	-1	-3	-	-	-	-	-	-	-
1107	92	-	-	-	-	-	-	3	-	-	3	-	-	-	-
	93	-	-	-	1	-	5	1	-	-	5	1	-	-	-
	增減數	-	-	-	1	-	5	-2	-	-	2	1	-	-	-
1108	92	-	-	-	1	-	4	5	-	-	1	-	1	-	-
	93	-	-	1	-	1	2	5	-	-	3	-	-	-	-
	增減數	-	-	1	-1	1	-2	-	-	-	2	-	-1	-	-
1201	92	-	-	-	-	-	-	2	-	-	1	-	1	-	-
	93	-	-	-	-	-	1	3	-	-	-	-	-	-	-
	增減數	-	-	-	-	-	1	1	-	-	-1	-	-1	-	-
1202	92	1	1	13	-	3	4	20	70	1	-	53	3	10	2
	93	-	7	7	2	1	2	21	75	-	-	50	8	8	1
	增減數	-1	6	-6	2	-2	-2	1	5	-1	-	-3	5	-2	-1
1203	92	-	-	-	-	-	-	5	1	-	-	2	2	-	-
	93	-	-	-	-	-	-	1	-	-	-	-	-	-	-
	增減數	-	-	-	-	-	-	-4	-1	-	-	-2	-2	-	-
1206	92	-	-	-	-	-	-	-	-	-	-	-	-	-	-
	93	-	-	1	-	-	-	-	-	-	3	-	-	-	-
	增減數	-	-	1	-	-	-	-	-	-	3	-	-	-	-
1207	92	1	1	23	7	-	2	38	57	1	-	136	15	9	2
	93	-	2	20	6	-	4	23	112	-	-	192	9	17	2
	增減數	-1	1	-3	-1	-	2	-15	55	-1	-	56	-6	8	-
1210	92	-	-	-	-	-	-	-	-	-	-	-	-	-	-
	93	-	-	-	-	-	-	-	-	-	-	-	-	-	-
	增減數	-	-	-	-	-	-	-	-	-	-	-	-	-	-
1212	92	-	-	1	1	-	1	9	1	-	-	6	1	1	-
	93	-	-	1	1	1	2	4	3	-	-	13	-	2	1
	增減數	-	-	-	-	1	1	-5	2	-	-	7	-1	1	1
1214	92	-	3	19	11	1	7	18	58	1	-	45	5	8	4
	93	2	2	36	11	4	6	45	116	-	-	75	11	9	1
	增減數	2	-1	17	-	3	-1	27	58	-1	-	30	6	1	-3
1215	92	2	5	8	3	2	6	49	65	-	-	83	11	16	5
	93	-	1	16	12	3	7	50	73	1	-	111	18	17	5
	增減數	-2	-4	8	9	1	1	1	8	1	-	28	7	1	-
1301	92	-	-	1	1	-	2	6	17	-	-	24	5	1	1
	93	-	-	-	1	1	2	7	16	-	-	44	1	1	1
	增減數	-	-	-1	-	1	-	1	-1	-	-	20	-4	-	-

增減數：截至 95 年 11 月 30 日申報之 93 年發生個案數 — 截至 95 年 1 月 31 日申報之 92 年發生個案數。

攝護腺	睪丸	陰莖及其他男性生殖器官	膀胱	腎	腎盂及其他泌尿器官	眼及淚腺	腦	說明部位 其他神經系統及未詳細	甲狀腺	其他內分泌腺	其他分界不明部位	淋巴結	不明原發部位	醫院代碼
C61	C62	C60, C63	C67	C64	C65-C66, C68	C69	C71	C70, C72	C73	C74-C75	C76	C77	C80	
2	-	-	5	-	2	-	-	-	1	-	-	-	1	1106
-	-	-	-	-	-	-	-	-	-	-	-	-	-	
-2	-	-	-5	-	-2	-	-	-	-1	-	-	-	-1	
2	-	1	11	4	1	-	1	-	-	-	-	1	-	1107
16	-	-	15	2	13	-	1	1	2	-	-	-	1	
14	-	-1	4	-2	12	-	-	1	2	-	-	-1	1	
6	-	-	3	2	-	-	-	-	-	-	-	1	3	1108
4	-	-	1	1	1	-	-	-	-	-	-	1	3	
-2	-	-	-2	-1	1	-	-	-	-	-	-	-	-	
3	-	-	4	-	-	-	-	-	-	-	-	-	1	1201
-	-	-	1	-	-	-	-	-	-	-	-	-	-	
-3	-	-	-3	-	-	-	-	-	-	-	-	-	-1	
22	2	2	13	6	7	-	5	-	15	1	-	15	22	1202
18	2	2	22	2	9	-	4	2	11	2	-	8	6	
-4	-	-	9	-4	2	-	-1	2	-4	1	-	-7	-16	
4	-	2	2	-	-	-	-	-	-	-	-	-	-	1203
1	-	-	1	-	-	-	1	-	-	-	-	-	-	
-3	-	-2	-1	-	-	-	1	-	-	-	-	-	-	
1	-	-	1	-	-	-	-	-	-	-	-	-	-	1206
-	-	-	-	-	-	-	-	-	2	-	-	-	-	
-1	-	-	-1	-	-	-	-	-	2	-	-	-	-	
22	1	2	37	7	30	-	4	2	20	-	-	22	19	1207
24	1	1	32	10	22	-	11	-	20	1	-	16	18	
2	-	-1	-5	3	-8	-	7	-2	-	1	-	-6	-1	
-	-	-	-	-	-	-	-	-	-	-	-	-	1	1210
-	-	-	-	-	-	-	-	-	-	-	-	-	-	
8	-	1	6	3	-	-	2	2	4	-	-	2	1	1212
9	-	-	14	3	4	-	1	-	-	-	-	1	9	
1	-	-1	8	-	4	-	-1	-2	-4	-	-	-1	8	
20	1	-	40	9	15	-	7	1	23	-	1	14	20	1214
23	-	2	32	11	14	2	15	4	24	3	-	11	26	
3	-1	2	-8	2	-1	2	8	3	1	3	-1	-3	6	
24	-	6	38	14	19	-	10	6	18	-	-	13	26	1215
38	1	-	37	14	17	2	11	2	38	4	-	15	33	
14	1	-6	-1	-	-2	2	1	-4	20	4	-	2	7	
5	1	-	3	-	-	-	-	-	3	-	-	3	6	1301
6	-	-	6	2	1	-	1	-	4	-	-	2	2	
1	-1	-	3	2	1	-	1	-	1	-	-	-1	-4	

表九 台灣癌症登記醫院申報個案人次按原發部位別分類，民國 92 年及 93 年（續）
 NUMBER OF CANCER FROM VARIOUS ANATOMIC SITES REPORTED BY THE
 PARTICIPANTS OF THE CANCER REGISTRY, 2003 AND 2004 (CONTINUED)

醫院代碼 / 醫院	原發部位別	總計	唇 (唇的皮膚 C44.0 除外)	舌	齒齦	口底	口腔之其他及未詳細說明	部位	咽	下咽	不明部位 咽和唇、口腔及咽之分界	主唾液腺
1302 國立臺灣大學醫學院附設醫院 雲林分院	92	57	-	2	-	-	4	-	-	-	-	-
	93	124	-	-	1	-	8	-	2	1	-	-
	增減數	67	-	-2	1	-	4	-	2	1	-	-
1303 諸元內科醫院	92	158	-	-	-	1	-	-	-	-	-	-
	93	176	-	1	-	-	-	-	-	-	-	-
	增減數	18	-	1	-	-1	-	-	-	-	-	-
1304 中國醫藥大學北港附設醫院	92	131	-	-	-	-	3	-	2	-	-	-
	93	138	-	-	-	-	2	1	-	-	-	2
	增減數	7	-	-	-	-	-1	1	-2	-	-	2
1305 國立成功大學醫學院附設醫院 斗六分院	92	10	-	-	-	-	1	-	-	-	-	-
	93	12	-	1	-	-	-	-	-	-	-	-
	增減數	2	-	1	-	-	-1	-	-	-	-	-
1306 安生醫院	92	1	-	-	-	-	-	-	-	-	-	-
	93	3	-	-	-	-	-	-	-	-	-	-
	增減數	2	-	-	-	-	-	-	-	-	-	-
1307 天主教福安醫院	92	45	-	-	1	-	1	1	-	-	-	1
	93	52	-	-	-	-	2	1	-	-	-	-
	增減數	7	-	-	-1	-	1	-	-	-	-	-1
1308 慈愛綜合醫院	92	214	7	23	7	2	22	1	-	1	1	1
	93	186	3	14	2	-	19	1	1	-	-	-
	增減數	-28	-4	-9	-5	-2	-3	-	1	-1	-1	-1
1401 行政院衛生署台南醫院	92	251	-	5	-	-	3	-	2	-	-	1
	93	199	-	4	-	-	3	-	1	-	-	-
	增減數	-52	-	-1	-	-	-	-	-1	-	-	-1
1402 財團法人奇美醫院	92	2,739	9	42	15	7	75	16	22	1	7	7
	93	2,794	14	46	17	2	76	12	21	5	4	4
	增減數	55	5	4	2	-5	1	-4	-1	4	-3	-3
1404 郭綜合醫院	92	169	-	1	-	-	-	1	-	-	-	-
	93	184	-	1	-	-	1	-	-	1	-	-
	增減數	15	-	-	-	-	1	-1	-	1	-	-
1408 國立成功大學醫學院附設醫院	92	2,632	5	53	15	5	86	25	20	8	3	3
	93	2,807	7	55	15	2	65	20	18	13	7	7
	增減數	175	2	2	-	-3	-21	-5	-2	5	4	4
1409 台南市立醫院	92	555	-	5	-	1	3	1	-	-	-	1
	93	630	1	8	-	-	5	-	2	1	1	1
	增減數	75	1	3	-	-1	2	-1	2	1	-	-
1410 台灣基督長老教會新樓醫院	92	406	-	4	-	-	4	2	3	-	-	-
	93	438	-	2	-	-	2	1	-	-	-	-
	增減數	32	-	-2	-	-	-2	-1	-3	-	-	-

增減數：截至 95 年 11 月 30 日申報之 93 年發生個案數 - 截至 95 年 1 月 31 日申報之 92 年發生個案數。

鼻咽	食道	胃	小腸	結腸	及肛門 直腸、乙狀結腸連結部	肝及肝內膽管	膽囊及肝外膽管	胰	後腹膜腔及腹膜	與腹膜分界不明部位 消化器官之其他部位及	鼻腔、副竇、中耳及內耳	喉	肺、支氣管及氣管	醫院代碼
C11	C15	C16	C17	C18	C19-C21	C22	C23-C24	C25	C48	C26	C30-C31	C32	C33-C34	
-	-	5	-	6	8	4	-	-	-	-	-	2	2	1302
1	8	13	1	12	22	7	1	-	-	-	-	-	4	
1	8	8	1	6	14	3	1	-	-	-	-	-2	2	
1	-	1	1	7	-	145	-	-	-	-	-	-	-	1303
-	1	4	-	9	1	148	1	2	-	-	-	-	5	
-1	1	3	-1	2	1	3	1	2	-	-	-	-	5	
-	2	6	-	6	12	28	2	2	-	-	-	1	18	1304
1	3	8	-	14	9	18	-	3	-	-	-	-	16	
1	1	2	-	8	-3	-10	-2	1	-	-	-	-1	-2	
-	-	1	-	2	3	1	-	-	-	-	-	-	-	1305
-	1	1	-	-	1	3	-	-	-	-	-	-	-	
-	1	-	-	-2	-2	2	-	-	-	-	-	-	-	
-	1	-	-	-	-	-	-	-	-	-	-	-	-	1306
-	-	-	-	-	-	-	-	-	-	-	-	-	-	
-	-1	-	-	-	-	-	-	-	-	-	-	-	-	
1	2	2	-	5	4	5	-	1	-	-	-	-	4	1307
1	1	3	-	5	-	11	-	-	-	-	-	2	6	
-	-1	1	-	-	-4	6	-	-1	-	-	-	2	2	
3	4	7	-	10	14	44	2	9	-	-	-	-	19	1308
1	5	10	1	7	5	38	3	6	-	-	-	-	24	
-2	1	3	1	-3	-9	-6	1	-3	-	-	-	-	5	
9	5	22	1	14	10	32	3	5	-	-	2	4	27	1401
1	2	12	1	19	18	28	2	3	-	-	1	2	21	
-8	-3	-10	-	5	8	-4	-1	-2	-	-	-1	-2	-6	
55	38	119	8	165	170	386	31	35	7	-	14	16	284	1402
70	46	122	12	198	202	339	35	33	6	-	6	17	305	
15	8	3	4	33	32	-47	4	-2	-1	-	-8	1	21	
2	1	2	-	10	6	6	-	-	-	-	-	-	6	1404
-	1	6	2	13	7	4	-	1	1	1	-	-	5	
-2	-	4	2	3	1	-2	-	1	1	1	-	-	-1	
82	57	84	8	152	86	308	22	47	4	1	7	23	298	1408
48	59	106	18	163	94	372	18	45	7	1	9	23	291	
-34	2	22	10	11	8	64	-4	-2	3	-	2	-	-7	
8	19	40	6	64	69	154	15	10	-	-	2	2	35	1409
9	16	53	2	63	56	173	16	14	-	1	-	2	60	
1	-3	13	-4	-1	-13	19	1	4	-	1	-2	-	25	
14	8	17	1	32	48	63	3	7	1	1	-	1	41	1410
3	4	10	3	45	80	75	2	5	1	-	1	3	61	
-11	-4	-7	2	13	32	12	-1	-2	-	-1	1	2	20	

表九 台灣癌症登記醫院申報個案人次按原發部位別分類，民國 92 年及 93 年（續）
 NUMBER OF CANCER FROM VARIOUS ANATOMIC SITES REPORTED BY THE
 PARTICIPANTS OF THE CANCER REGISTRY, 2003 AND 2004 (CONTINUED)

醫院代碼	原發部位別	胸膜	胸腺、心臟及中隔	白血病	造血系統及網狀內皮系統 (白血病除外)	骨、關節及關節軟骨	皮下組織 結締組織、軟組織及其他	皮膚	女性乳房	男性乳房	子宮，未明示部位	子宮頸	子宮體	卵巢、輸卵管及寬韌帶	說明之女性生殖器官 陰道、外陰部及其他未詳細
		C38.4	C37-C38.3, C38.8	C42	C40-C41	C47, C49	C44	C50	C50	C55	C53	C54	C56, C57.0-C57.4	C51-C52, C57.7-C57.9	
1302	92	-	-	-	-	-	1	2	-	-	1	-	-	-	1
	93	-	-	-	-	-	8	4	-	-	7	3	1	-	-
	增減數	-	-	-	-	-	7	2	-	-	6	3	1	-	-1
1303	92	-	-	-	-	-	-	1	-	-	-	-	-	-	-
	93	-	-	-	-	-	-	3	-	-	1	-	-	-	-
	增減數	-	-	-	-	-	-	2	-	-	1	-	-	-	-
1304	92	-	1	1	-	-	3	7	-	-	6	1	1	-	-
	93	-	-	-	2	-	8	2	-	-	22	2	1	-	-
	增減數	-	-1	-1	2	-	5	-5	-	-	16	1	-	-	-
1305	92	-	-	-	-	-	-	1	-	-	-	-	-	-	-
	93	-	-	-	-	-	1	-	-	-	2	-	-	-	-
	增減數	-	-	-	-	-	1	-1	-	-	2	-	-	-	-
1306	92	-	-	-	-	-	-	-	-	-	-	-	-	-	-
	93	-	-	-	-	-	-	-	-	-	3	-	-	-	-
	增減數	-	-	-	-	-	-	-	-	-	3	-	-	-	-
1307	92	-	-	1	-	-	3	3	-	-	2	1	-	-	-
	93	-	-	-	-	-	1	8	-	-	3	-	1	-	-
	增減數	-	-	-1	-	-	-2	5	-	-	1	-1	1	-	-
1308	92	-	-	1	-	-	5	-	-	-	4	2	1	-	-
	93	-	-	2	-	1	3	1	-	-	7	-	-	-	-
	增減數	-	-	1	-	1	2	-2	1	-	3	-2	-1	-	-
1401	92	-	-	1	1	-	3	3	23	-	15	4	3	-	-
	93	-	-	1	-	1	2	15	1	-	16	1	-	-	-
	增減數	-	-	-	-1	1	-3	-1	-8	1	1	-3	-3	-	-
1402	92	-	10	64	24	4	16	101	200	1	212	22	23	2	2
	93	-	9	56	12	4	18	102	178	2	295	20	24	7	7
	增減數	-	-1	-8	-12	-	2	1	-22	1	83	-2	1	5	5
1404	92	-	-	-	1	-	7	15	-	-	60	14	4	1	1
	93	-	-	-	-	-	5	12	-	-	64	9	10	1	1
	增減數	-	-	-	-1	-	-2	-3	-	-	4	-5	6	-	-
1408	92	2	22	87	19	4	20	83	311	-	183	33	42	4	4
	93	2	17	82	12	1	24	79	448	4	213	23	30	8	8
	增減數	-	-5	-5	-7	-3	4	-4	137	4	30	-10	-12	4	4
1409	92	-	-	1	1	-	4	16	16	-	30	1	2	-	-
	93	-	-	2	-	-	3	28	15	2	27	4	4	-	-
	增減數	-	-	1	-1	-	-1	12	-1	2	-3	3	2	-	-
1410	92	-	-	5	6	1	15	16	16	-	34	11	5	1	1
	93	-	-	2	-	-	2	15	22	-	56	5	5	1	1
	增減數	-	-	-3	-6	-1	1	-	6	-	22	-6	-	-	-

增減數：截至 95 年 11 月 30 日申報之 93 年發生個案數 — 截至 95 年 1 月 31 日申報之 92 年發生個案數。

攝護腺	睪丸	陰莖及其他男性生殖器官	膀胱	腎	腎盂及其他泌尿器官	眼及淚腺	腦	說明部位 其他神經系統及未詳細	甲狀腺	其他內分泌腺	其他分界不明部位	淋巴結	不明原發部位	醫院代碼
C61	C62	C60, C63	C67	C64	C65-C66, C68	C69	C71	C70, C72	C73	C74-C75	C76	C77	C80	
7	-	-	4	-	-	-	-	-	-	-	-	1	7	1302
8	1	-	6	-	-	-	1	-	-	-	-	1	3	
1	1	-	2	-	-	-	1	-	-	-	-	-	-4	
-	-	-	-	-	-	-	-	-	-	-	-	-	1	1303
-	-	-	-	-	-	-	-	-	-	-	-	-	-1	
7	-	1	10	3	3	-	-	-	1	-	-	1	2	1304
5	-	-	11	-	1	-	-	-	3	-	-	3	1	
-2	-	-1	1	-3	-2	-	-	-	2	-	-	2	-1	
1	-	-	-	-	-	-	-	-	-	-	-	-	-	1305
-	-	-	-	1	1	-	-	-	-	-	-	-	-	
-1	-	-	-	1	1	-	-	-	-	-	-	-	-	1306
-	-	-	-	-	-	-	-	-	-	-	-	-	-	
-	-	-	-	-	-	-	-	-	-	-	-	-	-	
1	-	-	-	1	-	-	-	-	4	-	-	1	-	1307
-	-	-	1	1	1	-	1	1	2	-	-	-	-	
-1	-	-	1	-	1	-	1	1	-2	-	-	-1	-	
6	-	-	6	-	-	-	2	-	1	-	-	2	8	1308
7	-	3	6	1	1	-	4	-	2	-	-	-	6	
1	-	3	-	1	1	-	2	-	1	-	-	-2	-2	
10	-	-	22	3	7	-	-	-	4	-	-	2	5	1401
9	1	-	15	-	-	-	3	-	9	-	-	-	7	
-1	1	-	-7	-3	-7	-	3	-	5	-	-	-2	2	
97	4	4	139	19	94	2	28	4	33	3	-	30	81	1402
88	7	-	107	18	92	-	22	4	45	4	-	27	65	
-9	3	-4	-32	-1	-2	-2	-6	-	12	1	-	-3	-16	
5	-	-	17	-	6	-	-	-	2	-	-	1	1	1404
2	-	-	23	-	8	-	1	-	2	-	-	1	2	
-3	-	-	6	-	2	-	1	-	-	-	-	-	1	
49	1	4	91	22	80	5	15	1	61	3	-	40	51	1408
70	2	5	79	28	48	-	20	3	65	1	-	50	37	
21	1	1	-12	6	-32	-5	5	2	4	-2	-	10	-14	
6	-	-	24	-	2	-	4	-	8	-	-	3	2	1409
11	1	-	24	1	5	-	3	-	5	-	-	7	5	
5	1	-	-	1	3	-	-1	-	-3	-	-	4	3	
14	1	2	13	2	11	-	-	-	6	-	-	7	5	1410
4	-	-	12	2	3	-	3	-	1	-	-	1	6	
-10	-1	-2	-1	-	-8	-	3	-	-5	-	-	-6	1	

表九 台灣癌症登記醫院申報個案人次按原發部位別分類，民國 92 年及 93 年（續）
 NUMBER OF CANCER FROM VARIOUS ANATOMIC SITES REPORTED BY THE
 PARTICIPANTS OF THE CANCER REGISTRY, 2003 AND 2004 (CONTINUED)

醫院代碼 / 醫院	原發部位別	總計	唇 (唇的皮膚 C44.0 除外)	舌	齒齦	口底	口腔之其他及未詳細說明	部位	咽喉	下咽	不明部位 咽和唇、口腔及咽之分界	主唾液腺
1501 行政院衛生署新營醫院	92	2	-	-	-	-	-	-	-	-	-	-
	93	14	-	-	-	-	-	-	-	-	-	-
	增減數	12	-	-	-	-	-	-	-	-	-	-
1502 永康榮民醫院	92	61	-	-	-	-	2	-	-	-	-	-
	93	98	-	1	-	-	-	-	-	-	-	-
	增減數	37	-	1	-	-	-2	-	-	-	-	-
1503 佳里綜合醫院	92	157	-	-	-	-	1	1	1	-	-	-
	93	134	-	1	-	-	2	-	-	-	-	1
	增減數	-23	-	1	-	-	1	-1	-1	-	-	1
1507 銘生慢性復健醫院	92	1	-	-	-	-	-	-	-	-	-	-
	93	4	-	-	-	-	-	-	-	-	-	-
	增減數	3	-	-	-	-	-	-	-	-	-	-
1508 新樓醫院麻豆分院	92	251	-	2	-	-	-	-	1	-	-	-
	93	277	-	2	-	-	4	1	-	-	-	1
	增減數	26	-	-	-	-	4	1	-1	-	-	1
1509 行政院衛生署台南醫院新化分院	92	39	-	1	-	-	-	-	-	-	-	-
	93	48	-	-	-	-	-	-	1	-	-	-
	增減數	9	-	-1	-	-	-	-	1	-	-	-
1510 奇美醫院柳營分院	92	355	-	3	1	1	5	3	5	1	-	-
	93	895	3	14	7	-	17	2	11	-	-	2
	增減數	540	3	11	6	-1	12	-1	6	-1	-	2
1601 高雄市立民生醫院	92	131	-	1	-	-	-	-	1	-	-	1
	93	155	-	2	-	-	1	-	-	-	-	-
	增減數	24	-	1	-	-	1	-	-1	-	-	-1
1602 高雄市立聯合醫院大同院區	92	80	-	-	-	-	-	-	-	-	-	-
	93	88	-	-	-	-	1	-	-	-	-	-
	增減數	8	-	-	-	-	1	-	-	-	-	-
1603 高雄醫學大學附設中和紀念醫院	92	1,494	14	89	14	2	163	3	16	-	-	5
	93	2,510	22	105	27	10	170	32	23	-	-	3
	增減數	1,016	8	16	13	8	7	29	7	-	-	-2
1604 國軍高雄總醫院	92	389	2	4	2	-	7	2	4	-	-	-
	93	351	1	3	1	-	11	1	2	-	-	1
	增減數	-38	-1	-1	-1	-	4	-1	-2	-	-	1
1605 阮綜合醫院	92	839	-	7	-	-	12	9	3	-	-	5
	93	917	1	13	1	-	11	-	5	1	-	1
	增減數	78	1	6	1	-	-1	-9	2	1	-	-4
1609 聖功醫院	92	222	-	9	-	-	13	1	3	-	-	-
	93	230	-	10	1	-	3	-	3	-	-	-
	增減數	8	-	1	1	-	-10	-1	-	-	-	-

增減數：截至 95 年 11 月 30 日申報之 93 年發生個案數 - 截至 95 年 1 月 31 日申報之 92 年發生個案數。

鼻咽	食道	胃	小腸	結腸	及肛門 直腸、乙狀結腸連結部	肝及肝內膽管	膽囊及肝外膽管	胰	後腹膜腔及腹膜	與腹膜分界不明部位 消化器官之其他部位及	鼻腔、副竇、中耳及內耳	喉	肺、支氣管及氣管	醫院代碼
C11	C15	C16	C17	C18	C19-C21	C22	C23-C24	C25	C48	C26	C30-C31	C32	C33-C34	
-	-	-	-	-	-	-	-	-	-	-	-	-	-	1501
-	1	1	-	1	-	5	1	-	-	-	-	-	1	
-	1	1	-	1	-	5	1	-	-	-	-	-	1	
-	2	13	-	8	3	7	1	-	-	-	-	-	15	1502
2	1	12	-	13	5	12	2	2	-	-	-	-	19	
2	-1	-1	-	5	2	5	1	2	-	-	-	-	4	
1	1	14	-	17	14	25	1	1	-	-	-	1	11	1503
-	3	8	-	11	7	12	1	-	1	-	-	1	12	
-1	2	-6	-	-6	-7	-13	-	-1	1	-	-	-	1	
-	-	-	-	1	-	-	-	-	-	-	-	-	-	1507
-	-	-	-	-	-	-	-	-	-	-	-	-	2	
-	-	-	-	-1	-	-	-	-	-	-	-	-	2	
1	6	11	-	23	16	66	2	2	1	-	-	1	34	1508
4	4	20	1	29	7	68	5	-	-	-	-	3	24	
3	-2	9	1	6	-9	2	3	-2	-1	-	-	2	-10	
-	2	-	-	6	3	3	1	-	-	-	-	-	1	1509
1	5	-	-	22	11	2	-	-	-	-	-	-	-	
1	3	-	-	16	8	-1	-1	-	-	-	-	-	-1	
14	3	9	1	23	18	66	3	1	-	-	1	1	31	1510
20	12	39	3	53	55	147	13	17	1	-	4	8	82	
6	9	30	2	30	37	81	10	16	1	-	3	7	51	
1	1	5	2	10	11	6	3	1	-	1	-	-	9	1601
1	3	4	-	15	20	6	-	1	-	-	-	-	13	
-	2	-1	-2	5	9	-	-3	-	-	-1	-	-	4	
-	-	5	-	8	3	3	-	-	-	-	-	-	5	1602
1	1	5	-	7	-	5	-	-	-	-	2	-	5	
1	1	-	-	-1	-3	2	-	-	-	-	2	-	-	
33	14	62	8	97	31	257	14	6	3	1	9	19	67	1603
50	58	92	12	172	91	404	11	28	2	-	8	23	233	
17	44	30	4	75	60	147	-3	22	-1	-1	-1	4	166	
5	11	28	3	36	48	40	6	13	-	1	-	4	53	1604
8	9	18	1	33	43	42	3	6	-	-	-	3	40	
3	-2	-10	-2	-3	-5	2	-3	-7	-	-1	-	-1	-13	
16	26	50	6	53	51	248	13	13	2	-	1	2	75	1605
9	17	51	5	76	34	299	20	13	2	-	1	3	96	
-7	-9	1	-1	23	-17	51	7	-	-	-	-	1	21	
5	4	10	-	15	4	39	1	10	1	1	1	1	45	1609
-	4	10	1	19	10	35	3	12	1	-	-	-	43	
-5	-	-	1	4	6	-4	2	2	-	-1	-1	-1	-2	

表九 台灣癌症登記醫院申報個案人次按原發部位別分類，民國 92 年及 93 年（續）
 NUMBER OF CANCER FROM VARIOUS ANATOMIC SITES REPORTED BY THE
 PARTICIPANTS OF THE CANCER REGISTRY, 2003 AND 2004 (CONTINUED)

醫院代碼	原發部位別	胸膜	胸腺、心臟及中隔	白血病	造血系統及網狀內皮系統 (白血病除外)	骨、關節及關節軟骨	皮下組織 結締組織、軟組織及其他	皮膚	女性乳房	男性乳房	子宮，未明示部位	子宮頸	子宮體	卵巢、輸卵管及寬韌帶	說明之女性生殖器官 陰道、外陰部及其他未詳細
		C38.4	C37-C38.3, C38.8	C42	C40-C41	C47, C49	C44	C50	C50	C55	C53	C54	C56, C57.0-C57.4	C51-C52, C57.7-C57.9	
1501	92	-	-	-	-	-	-	-	-	-	-	-	-	-	-
	93	-	-	-	-	-	-	2	-	-	-	1	-	-	-
	增減數	-	-	-	-	-	-	2	-	-	-	1	-	-	-
1502	92	-	-	-	-	-	-	1	-	-	-	-	-	-	-
	93	-	-	-	-	1	-	8	1	-	-	1	-	-	-
	增減數	-	-	-	-	1	-	7	1	-	-	1	-	-	-
1503	92	-	1	2	-	-	-	32	2	-	-	12	1	1	1
	93	-	2	-	-	-	-	33	7	-	-	10	1	1	-
	增減數	-	1	-2	-	-	-	1	5	-	-	-2	-	-	-1
1507	92	-	-	-	-	-	-	-	-	-	-	-	-	-	-
	93	-	-	-	-	-	-	-	1	-	-	-	-	-	-
	增減數	-	-	-	-	-	-	-	1	-	-	-	-	-	-
1508	92	-	-	2	4	1	3	15	8	-	-	5	3	2	-
	93	-	-	1	1	-	2	22	3	-	-	21	-	8	1
	增減數	-	-	-1	-3	-1	-1	7	-5	-	-	16	-3	6	1
1509	92	-	-	-	-	-	1	6	3	-	-	3	-	-	-
	93	-	-	-	-	-	-	1	-	-	-	4	-	-	-
	增減數	-	-	-	-	-	-1	-5	-3	-	-	1	-	-	-
1510	92	-	5	11	6	-	5	1	78	-	-	8	1	5	-
	93	1	8	38	8	1	3	23	68	-	-	52	6	11	-
	增減數	1	3	27	2	1	-2	22	-10	-	-	44	5	6	-
1601	92	-	-	-	-	-	-	4	23	1	-	22	2	-	-
	93	-	-	-	-	-	1	9	35	-	-	16	3	2	2
	增減數	-	-	-	-	-	1	5	12	-1	-	-6	1	2	2
1602	92	-	-	-	-	-	-	1	43	-	-	1	-	-	-
	93	-	-	-	-	-	-	1	39	-	-	4	1	1	-
	增減數	-	-	-	-	-	-	-	-4	-	-	3	1	1	-
1603	92	-	6	26	8	4	4	29	216	4	-	66	6	19	2
	93	-	9	55	8	5	11	80	342	1	-	85	17	18	6
	增減數	-	3	29	-	1	7	51	126	-3	-	19	11	-1	4
1604	92	1	-	-	-	-	1	13	20	-	-	13	1	6	2
	93	1	2	-	1	-	-	16	23	-	-	17	5	1	-
	增減數	-	2	-	1	-	-1	3	3	-	-	4	4	-5	-2
1605	92	-	3	1	4	1	4	10	86	-	-	35	2	10	-
	93	-	2	2	3	2	2	15	65	-	-	50	6	6	2
	增減數	-	-1	1	-1	1	-2	5	-21	-	-	15	4	-4	2
1609	92	-	1	-	-	-	1	-	12	-	-	8	3	4	-
	93	1	1	-	1	-	3	2	15	1	-	17	-	2	-
	增減數	1	-	-	1	-	2	2	3	1	-	9	-3	-2	-

增減數：截至 95 年 11 月 30 日申報之 93 年發生個案數 — 截至 95 年 1 月 31 日申報之 92 年發生個案數。

攝護腺	睪丸	陰莖及其他男性生殖器官	膀胱	腎	腎盂及其他泌尿器官	眼及淚腺	腦	說明部位 其他神經系統及未詳細	甲狀腺	其他內分泌腺	其他分界不明部位	淋巴結	不明原發部位	醫院代碼
C61	C62	C60, C63	C67	C64	C65-C66, C68	C69	C71	C70, C72	C73	C74-C75	C76	C77	C80	
1	-	-	-	-	-	-	-	-	-	-	-	-	1	1501
-	-	-	-	-	-	-	-	-	1	-	-	-	-	
-1	-	-	-	-	-	-	-	-	1	-	-	-	-1	
4	-	-	2	2	1	-	-	-	-	-	-	-	-	1502
6	-	1	10	-	1	-	-	-	-	-	-	-	-	
2	-	1	8	-2	-	-	-	-	-	-	-	-	-	
2	1	-	5	1	1	-	1	-	4	-	-	-	1	1503
6	-	-	4	1	6	-	-	-	-	-	-	1	1	
4	-1	-	-1	-	5	-	-1	-	-4	-	-	1	-	
-	-	-	-	-	-	-	-	-	-	-	-	-	-	1507
-	-	-	-	-	1	-	-	-	-	-	-	-	-	
-	-	-	-	-	1	-	-	-	-	-	-	-	-	
7	-	1	15	3	2	-	1	-	2	-	-	4	7	1508
7	1	-	24	1	4	-	-	-	2	-	-	4	2	
-	1	-1	9	-2	2	-	-1	-	-	-	-	-	-5	
1	-	-	4	1	-	-	-	-	-	-	-	-	3	1509
-	-	-	-	-	-	-	-	-	-	-	-	-	1	
-1	-	-	-4	-1	-	-	-	-	-	-	-	-	-2	
13	-	-	14	-	6	-	-	-	2	-	-	8	2	1510
29	2	2	33	4	15	2	8	-	23	2	-	21	25	
16	2	2	19	4	9	2	8	-	21	2	-	13	23	
7	1	-	12	-	5	-	-	-	-	-	-	-	1	1601
7	-	-	8	2	-	-	1	-	-	-	-	2	1	
-	-1	-	-4	2	-5	-	1	-	-	-	-	2	-	
5	-	-	4	-	1	-	-	-	-	-	-	1	-	1602
8	-	-	4	-	1	-	-	-	1	-	-	-	1	
3	-	-	-	-	-	-	-	-	1	-	-	-1	1	
26	6	2	30	10	22	2	9	2	31	3	1	16	17	1603
57	4	3	55	19	59	5	7	-	54	2	-	13	19	
31	-2	1	25	9	37	3	-2	-2	23	-1	-1	-3	2	
16	3	1	17	3	1	-	6	-	5	1	-	4	6	1604
24	1	-	8	3	7	-	2	-	6	-	-	4	4	
8	-2	-1	-9	-	6	-	-4	-	1	-1	-	-	-2	
19	-	-	23	5	10	-	4	-	13	-	-	3	14	1605
17	-	-	31	2	15	-	6	2	11	-	-	7	12	
-2	-	-	8	-3	5	-	2	2	-2	-	-	4	-2	
5	-	-	8	6	-	-	1	-	-	-	-	2	8	1609
6	-	-	2	4	5	-	-	-	1	-	-	2	12	
1	-	-	-6	-2	5	-	-1	-	1	-	-	-	4	

表九 台灣癌症登記醫院申報個案人次按原發部位別分類，民國 92 年及 93 年（續）
 NUMBER OF CANCER FROM VARIOUS ANATOMIC SITES REPORTED BY THE
 PARTICIPANTS OF THE CANCER REGISTRY, 2003 AND 2004 (CONTINUED)

醫院代碼 / 醫院	原發部位別	總計	唇 (唇的皮膚 C44.0 除外)	舌	齒齦	□底	□腔之其他及未詳細說明	□咽	下咽	不明部位 咽和唇、□腔及咽之分界	主唾液腺
1610 國軍左營醫院附設民眾診療服務處	92	176	1	-	-	-	-	-	1	-	-
	93	173	-	1	-	-	1	-	1	1	-
	增減數	-3	-1	1	-	-	1	-	-	1	-
1611 邱綜合醫院	92	28	-	-	-	-	1	-	-	-	-
	93	-	-	-	-	-	-	-	-	-	-
	增減數	-28	-	-	-	-	-1	-	-	-	-
1613 高雄市立聯合醫院美術館院區	92	165	-	-	-	-	2	-	-	-	-
	93	175	-	-	-	-	-	-	-	-	-
	增減數	10	-	-	-	-	-2	-	-	-	-
1615 高雄榮民總醫院	92	2,026	6	47	5	1	48	16	20	-	3
	93	2,992	16	57	8	4	67	12	32	1	1
	增減數	966	10	10	3	3	19	-4	12	1	-2
1616 祐生醫院	92	25	-	-	-	-	-	-	-	-	-
	93	27	-	-	-	-	-	-	-	-	-
	增減數	2	-	-	-	-	-	-	-	-	-
1618 安泰醫院	92	3	-	-	-	-	-	-	-	-	-
	93	3	-	-	-	-	-	-	-	-	-
	增減數	-	-	-	-	-	-	-	-	-	-
1619 健仁醫院	92	325	-	1	-	-	3	1	3	-	-
	93	356	1	5	-	1	6	1	-	1	-
	增減數	31	1	4	-	1	3	-	-3	1	-
1621 鄭乃榮醫院	92	21	-	1	-	-	2	-	-	-	-
	93	27	-	1	-	-	1	1	-	-	-
	增減數	6	-	-	-	-	-1	1	-	-	-
1622 健新醫院	92	10	-	-	-	-	-	-	-	-	-
	93	12	-	-	-	-	-	-	-	-	-
	增減數	2	-	-	-	-	-	-	-	-	-
1624 高雄市立小港醫院	92	91	-	3	-	-	2	3	1	-	-
	93	318	1	6	-	-	18	1	1	-	-
	增減數	227	1	3	-	-	16	-2	-	-	-
1626 和平醫療社團法人進興醫院	92	24	-	-	-	-	1	-	-	-	-
	93	19	1	-	-	-	-	-	-	-	-
	增減數	-5	1	-	-	-	-1	-	-	-	-
1701 行政院衛生署旗山醫院	92	8	-	-	-	-	-	-	-	-	1
	93	14	-	1	-	-	1	-	-	-	-
	增減數	6	-	1	-	-	1	-	-	-	-1
1702 高雄縣立鳳山醫院	92	98	-	1	-	-	1	-	-	-	-
	93	77	-	1	-	-	2	1	-	-	-
	增減數	-21	-	-	-	-	1	1	-	-	-

增減數：截至 95 年 11 月 30 日申報之 93 年發生個案數 - 截至 95 年 1 月 31 日申報之 92 年發生個案數。

鼻咽	食道	胃	小腸	結腸	及肛門 直腸、乙狀結腸連結部	肝及肝內膽管	膽囊及肝外膽管	胰	後腹膜腔及腹膜	與腹膜分界不明部位 消化器官之其他部位及	鼻腔、副竇、中耳及內耳	喉	肺、支氣管及氣管	醫院代碼
C11	C15	C16	C17	C18	C19-C21	C22	C23-C24	C25	C48	C26	C30-C31	C32	C33-C34	
-	5	12	1	14	5	31	1	3	-	-	1	1	32	1610
5	11	19	1	19	4	18	1	3	-	-	-	1	25	
5	6	7	-	5	-1	-13	-	-	-	-	-1	-	-7	
-	3	2	-	3	3	10	-	-	-	-	-	-	-	1611
-	-	-	-	-	-	-	-	-	-	-	-	-	-	
-	-3	-2	-	-3	-3	-10	-	-	-	-	-	-	-	
-	1	7	-	8	7	1	1	-	-	-	-	-	9	1613
-	1	7	-	12	7	2	1	1	-	-	-	-	9	
-	-	-	-	4	-	1	-	1	-	-	-	-	-	
51	44	102	11	117	97	262	28	50	1	1	-	24	259	1615
65	71	145	9	158	118	422	29	64	6	2	8	42	347	
14	27	43	-2	41	21	160	1	14	5	1	8	18	88	
-	-	5	-	-	1	6	-	1	-	-	-	1	5	1616
2	-	1	-	2	-	6	-	1	-	-	-	1	10	
2	-	-4	-	2	-1	-	-	-	-	-	-	-	5	
-	-	-	-	-	-	-	-	-	-	-	-	-	1	1618
-	-	1	-	-	-	1	-	-	-	-	-	-	-	
-	-	1	-	-	-	1	-	-	-	-	-	-	-1	
8	6	16	2	84	67	21	-	-	1	-	-	2	10	1619
11	6	12	1	62	85	23	1	3	-	-	-	1	9	
3	-	-4	-1	-22	18	2	1	3	-1	-	-	-1	-1	
1	1	-	-	-	3	3	-	1	-	-	-	-	6	1621
-	1	2	-	-	-	4	1	-	-	-	-	1	9	
-1	-	2	-	-	-3	1	1	-1	-	-	-	1	3	
-	-	-	-	-	-	-	-	-	-	-	-	-	-	1622
-	-	-	-	-	-	-	-	-	-	-	-	-	-	
-	-	-	-	-	-	-	-	-	-	-	-	-	-	
3	4	7	-	11	1	19	2	5	-	-	1	1	3	1624
6	10	18	2	25	23	71	2	7	-	-	2	2	22	
3	6	11	2	14	22	52	-	2	-	-	1	1	19	
2	-	-	-	1	-	2	-	-	-	-	-	-	3	1626
1	-	-	-	1	4	2	-	-	-	-	-	-	-	
-1	-	-	-	-	4	-	-	-	-	-	-	-	-3	
-	-	-	-	-	-	-	-	-	-	-	-	-	-	1701
1	-	-	-	1	-	1	-	-	-	-	-	-	-	
1	-	-	-	1	-	1	-	-	-	-	-	-	-	
4	6	17	2	6	3	19	-	2	-	-	-	-	12	1702
3	3	7	-	6	4	9	-	1	-	-	-	1	16	
-1	-3	-10	-2	-	1	-10	-	-1	-	-	-	1	4	

表九 台灣癌症登記醫院申報個案人次按原發部位別分類，民國 92 年及 93 年（續）
 NUMBER OF CANCER FROM VARIOUS ANATOMIC SITES REPORTED BY THE
 PARTICIPANTS OF THE CANCER REGISTRY, 2003 AND 2004 (CONTINUED)

醫院代碼	原發部位別	胸膜	胸腺、心臟及中隔	白血病	造血系統及網狀內皮系統 (白血病除外)	骨、關節及關節軟骨	皮下組織 結締組織、軟組織及其他	皮膚	女性乳房	男性乳房	子宮，未明示部位	子宮頸	子宮體	卵巢、輸卵管及寬韌帶	說明之女性生殖器官 陰道、外陰部及其他未詳細
		C38.4	C37-C38.3, C38.8	C42	C40-C41	C47, C49	C44	C50	C50	C55	C53	C54	C56, C57.0-C57.4	C51-C52, C57.7-C57.9	
1610	92	-	-	7	2	-	4	4	8	-	-	5	1	1	-
	93	1	-	4	-	-	2	3	10	-	1	2	2	4	-
	增減數	1	-	-3	-2	-	-2	-1	2	-	1	-3	1	3	-
1611	92	-	-	-	-	-	-	-	2	-	-	-	-	-	-
	93	-	-	-	-	-	-	-	-	-	-	-	-	-	-
	增減數	-	-	-	-	-	-	-	-2	-	-	-	-	-	-
1613	92	-	-	-	-	-	2	3	86	-	-	12	-	-	1
	93	-	-	-	-	-	1	1	72	-	-	19	7	1	-
	增減數	-	-	-	-	-	-1	-2	-14	-	-	7	7	1	-1
1615	92	1	6	43	14	2	5	30	157	-	-	134	36	53	9
	93	-	19	48	19	7	11	49	340	1	1	247	27	53	9
	增減數	-1	13	5	5	5	6	19	183	1	1	113	-9	-	-
1616	92	-	-	-	-	-	-	1	2	-	-	2	-	-	-
	93	-	-	-	-	-	-	1	-	-	-	1	-	-	-
	增減數	-	-	-	-	-	-	-	-2	-	-	-1	-	-	-
1618	92	-	-	-	-	-	-	1	-	-	-	-	-	-	-
	93	-	-	-	-	-	-	1	-	-	-	-	-	-	-
	增減數	-	-	-	-	-	-	-	-	-	-	-	-	-	-
1619	92	-	1	1	-	-	1	10	44	-	-	11	1	4	-
	93	-	1	1	1	1	1	6	79	-	-	8	-	1	1
	增減數	-	-	-	1	1	-	-4	35	-	-	-3	-1	-3	1
1621	92	-	-	-	-	-	-	-	1	-	-	-	-	-	-
	93	-	1	-	-	-	-	1	1	-	-	1	-	-	-
	增減數	-	1	-	-	-	-	1	-	-	-	1	-	-	-
1622	92	-	-	-	-	-	-	-	-	-	-	8	1	1	-
	93	-	-	-	-	-	-	-	-	-	-	10	2	-	-
	增減數	-	-	-	-	-	-	-	-	-	-	2	1	-1	-
1624	92	-	-	1	-	-	1	6	7	-	-	-	-	2	-
	93	-	1	2	1	2	2	11	23	-	-	15	1	1	-
	增減數	-	1	1	1	2	1	5	16	-	-	15	1	-1	-
1626	92	-	-	-	-	-	2	1	2	1	-	1	-	-	-
	93	-	-	-	-	-	-	-	1	-	-	1	-	-	-
	增減數	-	-	-	-	-	-2	-1	-1	-1	-	-	-	-	-
1701	92	-	-	-	-	-	-	3	3	-	-	1	-	-	-
	93	-	-	-	-	-	-	3	-	-	-	2	-	-	-
	增減數	-	-	-	-	-	-	-	-3	-	-	1	-	-	-
1702	92	-	-	-	-	-	-	5	3	-	-	10	-	-	-
	93	-	-	-	1	-	1	13	-	-	-	1	-	-	-
	增減數	-	-	-	1	-	1	8	-3	-	-	-9	-	-	-

增減數：截至 95 年 11 月 30 日申報之 93 年發生個案數 — 截至 95 年 1 月 31 日申報之 92 年發生個案數。

攝護腺	睪丸	陰莖及其他男性生殖器官	膀胱	腎	腎盂及其他泌尿器官	眼及淚腺	腦	說明部位 其他神經系統及未詳細	甲狀腺	其他內分泌腺	其他分界不明部位	淋巴結	不明原發部位	醫院代碼
C61	C62	C60, C63	C67	C64	C65-C66, C68	C69	C71	C70, C72	C73	C74-C75	C76	C77	C80	
13	1	1	11	2	2	-	-	-	3	-	-	2	1	1610
6	-	-	12	1	3	-	1	1	3	-	-	4	2	
-7	-1	-1	1	-1	1	-	1	1	-	-	-	2	1	
1	-	-	1	-	-	-	1	-	1	-	-	-	-	1611
-	-	-	-	-	-	-	-	-	-	-	-	-	-	
-1	-	-	-1	-	-	-	-1	-	-1	-	-	-	-	
3	-	-	14	2	5	-	-	-	1	-	-	-	-	1613
9	-	-	15	6	2	-	-	-	1	-	-	-	1	
6	-	-	1	4	-3	-	-	-	-	-	-	-	1	
91	1	4	71	23	31	-	11	-	40	1	-	47	23	1615
141	4	2	94	28	57	2	17	1	54	3	-	57	17	
50	3	-2	23	5	26	2	6	1	14	2	-	10	-6	
-	-	-	-	-	-	-	-	-	1	-	-	-	-	1616
-	-	-	1	-	-	-	-	-	-	-	-	-	1	
-	-	-	1	-	-	-	-	-	-1	-	-	-	1	
-	-	-	1	-	-	-	-	-	-	-	-	-	-	1618
-	-	-	-	-	-	-	-	-	-	-	-	-	-	
-	-	-	-1	-	-	-	-	-	-	-	-	-	-	
4	-	-	11	5	-	-	1	-	3	-	-	1	2	1619
6	-	-	7	2	-	-	3	1	2	-	-	1	5	
2	-	-	-4	-3	-	-	2	1	-1	-	-	-	3	
1	-	-	1	-	-	-	-	-	-	-	-	-	-	1621
1	-	-	-	-	-	-	-	-	1	-	-	-	-	
-	-	-	-1	-	-	-	-	-	1	-	-	-	-	
-	-	-	-	-	-	-	-	-	-	-	-	-	-	1622
-	-	-	-	-	-	-	-	-	-	-	-	-	-	
-	-	-	-	-	-	-	-	-	-	-	-	-	-	
1	-	-	3	-	2	-	-	-	-	-	-	-	2	1624
7	1	-	16	4	2	-	-	-	3	-	-	4	5	
6	1	-	13	4	-	-	-	-	3	-	-	4	3	
4	-	-	1	-	-	-	-	-	2	-	-	-	1	1626
4	-	-	4	-	-	-	-	-	-	-	-	-	-	
-	-	-	3	-	-	-	-	-	-2	-	-	-	-1	
-	-	-	-	-	-	-	-	-	-	-	-	-	-	1701
2	-	-	1	-	1	-	-	-	-	-	-	-	-	
2	-	-	1	-	1	-	-	-	-	-	-	-	-	
1	-	-	1	-	-	-	1	-	-	-	-	-	4	1702
-	-	1	2	1	-	-	-	-	-	-	-	-	3	
-1	-	1	1	1	-	-	-1	-	-	-	-	-	-1	

表九 台灣癌症登記醫院申報個案人次按原發部位別分類，民國 92 年及 93 年（續）
 NUMBER OF CANCER FROM VARIOUS ANATOMIC SITES REPORTED BY THE
 PARTICIPANTS OF THE CANCER REGISTRY, 2003 AND 2004 (CONTINUED)

醫院代碼 / 醫院	原發部位別	總計	唇 (唇的皮膚 C44.0 除外)	舌	齒齦	□底	□腔之其他及未詳細說明	□咽	下咽	不明部位 咽和唇、□腔及咽之分界	主唾液腺
1703 國軍岡山醫院	92	30	-	-	-	-	-	-	-	-	-
	93	23	-	-	1	-	-	-	-	-	-
	增減數	-7	-	-	1	-	-	-	-	-	-
1704 財團法人長庚紀念醫院高雄分院	92	4,522	20	133	38	12	169	46	63	6	14
	93	5,312	27	143	49	15	173	57	60	6	13
	增減數	790	7	10	11	3	4	11	-3	-	-1
1705 岡山秀傳醫院	92	67	-	1	-	-	-	-	-	-	-
	93	41	-	-	-	-	-	-	-	-	-
	增減數	-26	-	-1	-	-	-	-	-	-	-
1706 瑞生醫院	92	2	-	-	-	-	-	-	-	-	-
	93	2	-	-	-	-	-	-	-	-	-
	增減數	-	-	-	-	-	-	-	-	-	-
1707 建佑醫院	92	111	-	1	-	-	4	1	2	1	-
	93	120	-	2	-	-	4	-	1	-	-
	增減數	9	-	1	-	-	-	-1	-1	-1	-
1708 劉光雄醫院	92	13	-	-	-	-	-	-	-	-	-
	93	29	-	1	-	-	-	-	-	-	-
	增減數	16	-	1	-	-	-	-	-	-	-
1709 高新醫院	92	22	-	1	-	-	1	-	-	-	-
	93	9	-	-	-	-	-	-	-	-	-
	增減數	-13	-	-1	-	-	-1	-	-	-	-
1712 惠川醫院	92	3	-	-	-	-	-	-	-	-	-
	93	3	-	-	-	-	-	-	-	-	-
	增減數	-	-	-	-	-	-	-	-	-	-
1714 財團法人義大醫院	92	165	-	5	1	-	19	1	5	-	-
	93	779	4	30	8	3	41	6	6	1	3
	增減數	614	4	25	7	3	22	5	1	1	3
1715 惠德醫院	92	16	-	-	-	-	-	-	-	-	-
	93	7	-	-	-	-	-	-	-	-	-
	增減數	-9	-	-	-	-	-	-	-	-	-
1801 行政院衛生署澎湖醫院	92	29	-	-	-	-	-	-	1	-	-
	93	74	-	3	1	-	2	-	1	-	-
	增減數	45	-	3	1	-	2	-	-	-	-
1802 三軍總醫院澎湖分院	92	87	-	1	-	1	-	1	2	-	-
	93	101	-	1	-	-	-	1	2	-	-
	增減數	14	-	-	-	-1	-	-	-	-	-
1901 行政院衛生署屏東醫院	92	24	1	-	-	-	-	-	-	-	-
	93	40	-	-	-	-	3	-	-	-	-
	增減數	16	-1	-	-	-	3	-	-	-	-

增減數：截至 95 年 11 月 30 日申報之 93 年發生個案數 - 截至 95 年 1 月 31 日申報之 92 年發生個案數。

鼻咽	食道	胃	小腸	結腸	及肛門 直腸、乙狀結腸連結部	肝及肝內膽管	膽囊及肝外膽管	胰	後腹膜腔及腹膜	與腹膜分界不明部位 消化器官之其他部位及	鼻腔、副竇、中耳及內耳	喉	肺、支氣管及氣管	醫院代碼
C11	C15	C16	C17	C18	C19-C21	C22	C23-C24	C25	C48	C26	C30-C31	C32	C33-C34	
1	-	4	-	3	-	6	1	-	-	-	-	-	3	1703
-	-	7	2	-	-	2	-	-	-	-	-	-	-	
-1	-	3	2	-3	-	-4	-1	-	-	-	-	-	-3	
131	100	187	12	206	227	874	37	56	11	-	13	37	368	1704
149	98	207	12	344	379	972	41	55	11	-	22	37	492	
18	-2	20	-	138	152	98	4	-1	-	-	9	-	124	
1	3	4	-	8	4	19	4	3	-	-	-	-	10	1705
-	3	3	-	4	2	10	-	1	-	-	-	-	9	
-1	-	-1	-	-4	-2	-9	-4	-2	-	-	-	-	-1	
-	-	-	-	1	-	-	-	-	-	-	-	-	-	1706
-	-	-	-	1	-	-	-	-	-	-	-	-	-	
-	-	-	-	-	-	-	-	-	-	-	-	-	-	
4	4	9	2	6	3	28	1	2	-	-	1	4	10	1707
5	7	10	-	7	4	27	-	4	-	-	-	1	17	
1	3	1	-2	1	1	-1	-1	2	-	-	-1	-3	7	
-	-	-	-	1	1	3	-	1	-	-	-	-	1	1708
-	2	1	-	4	5	11	-	-	-	-	-	-	-	
-	2	1	-	3	4	8	-	-1	-	-	-	-	-1	
-	1	2	-	1	1	4	1	1	-	-	-	-	6	1709
-	-	-	-	-	1	3	-	-	-	-	-	-	2	
-	-1	-2	-	-1	-	-1	-1	-1	-	-	-	-	-4	
-	-	1	-	-	-	1	-	-	-	-	-	-	1	1712
-	-	-	-	-	-	-	-	-	-	-	-	-	2	
-	-	-1	-	-	-	-1	-	-	-	-	-	-	1	
4	3	3	-	7	6	19	2	-	1	-	-	3	8	1714
17	18	31	3	50	33	96	9	11	2	-	-	3	89	
13	15	28	3	43	27	77	7	11	1	-	-	-	81	
-	-	2	-	1	1	10	-	-	-	-	-	-	1	1715
-	1	1	-	1	-	1	-	-	-	-	-	-	1	
-	1	-1	-	-	-1	-9	-	-	-	-	-	-	-	
1	-	-	-	3	-	7	-	1	-	-	-	-	4	1801
3	3	-	-	3	2	15	-	1	-	-	-	1	9	
2	3	-	-	-	2	8	-	-	-	-	-	1	5	
2	2	8	-	9	6	22	2	3	1	-	-	-	7	1802
1	2	11	-	15	7	14	-	3	-	-	1	-	17	
-1	-	3	-	6	1	-8	-2	-	-1	-	1	-	10	
-	-	3	-	3	1	5	-	-	-	-	-	-	3	1901
1	1	3	-	1	2	5	-	-	-	-	-	-	3	
1	1	-	-	-2	1	-	-	-	-	-	-	-	-	

表九 台灣癌症登記醫院申報個案人次按原發部位別分類，民國 92 年及 93 年（續）
 NUMBER OF CANCER FROM VARIOUS ANATOMIC SITES REPORTED BY THE
 PARTICIPANTS OF THE CANCER REGISTRY, 2003 AND 2004 (CONTINUED)

醫院代碼	原發部位別	胸膜	胸腺、心臟及中隔	白血病	造血系統及網狀內皮系統 (白血病除外)	骨、關節及關節軟骨	皮下組織 結締組織、軟組織及其他	皮膚	女性乳房	男性乳房	子宮，未明示部位	子宮頸	子宮體	卵巢、輸卵管及寬韌帶	說明之女性生殖器官 陰道、外陰部及其他未詳細
		C38.4	C37-C38.3, C38.8		C42	C40-C41	C47, C49	C44	C50	C50	C55	C53	C54	C56, C57.0-C57.4	C51-C52, C57.7-C57.9
1703	92	-	-	-	1	-	-	1	-	-	-	5	-	-	-
	93	-	-	-	-	-	-	3	-	-	-	3	-	-	-
	增減數	-	-	-	-1	-	-	2	-	-	-	-2	-	-	-
1704	92	-	10	109	23	7	36	150	259	-	1	298	41	53	7
	93	1	18	131	37	11	28	184	232	5	-	314	58	44	9
	增減數	1	8	22	14	4	-8	34	-27	5	-1	16	17	-9	2
1705	92	-	-	-	-	-	-	-	3	-	-	1	-	-	-
	93	-	-	-	-	-	1	1	1	-	-	2	-	-	-
	增減數	-	-	-	-	-	1	1	-2	-	-	1	-	-	-
1706	92	-	-	-	-	-	-	-	-	-	-	1	-	-	-
	93	-	-	-	-	-	-	-	-	-	-	-	-	-	-
	增減數	-	-	-	-	-	-	-	-	-	-	-1	-	-	-
1707	92	1	-	-	-	-	-	7	2	-	-	2	1	1	-
	93	-	-	1	-	-	1	7	6	-	-	6	-	-	-
	增減數	-1	-	1	-	-	1	-	4	-	-	4	-1	-1	-
1708	92	-	-	-	-	-	-	-	2	-	-	-	-	-	-
	93	-	-	-	-	-	-	4	-	-	-	-	-	-	-
	增減數	-	-	-	-	-	-	4	-2	-	-	-	-	-	-
1709	92	-	-	-	-	-	-	-	1	-	-	1	-	-	-
	93	-	-	-	-	-	-	1	-	-	-	-	-	-	-
	增減數	-	-	-	-	-	-	1	-1	-	-	-1	-	-	-
1712	92	-	-	-	-	-	-	-	-	-	-	-	-	-	-
	93	-	-	-	-	-	1	-	-	-	-	-	-	-	-
	增減數	-	-	-	-	-	1	-	-	-	-	-	-	-	-
1714	92	-	1	5	2	1	-	4	7	-	-	4	2	2	-
	93	1	2	11	6	3	7	24	28	-	-	36	6	2	2
	增減數	1	1	6	4	2	7	20	21	-	-	32	4	-	2
1715	92	-	-	-	-	-	-	-	-	-	-	-	-	-	-
	93	-	-	-	-	-	-	-	-	-	-	-	-	-	-
	增減數	-	-	-	-	-	-	-	-	-	-	-	-	-	-
1801	92	-	-	-	-	-	-	1	5	-	-	-	-	1	-
	93	-	-	-	1	1	-	6	12	-	-	1	-	-	-
	增減數	-	-	-	1	1	-	5	7	-	-	1	-	-1	-
1802	92	-	-	1	-	-	-	2	1	-	-	4	-	1	-
	93	-	-	1	1	2	1	2	2	-	-	2	1	1	-
	增減數	-	-	-	1	2	1	-	1	-	-	-2	1	-	-
1901	92	-	-	-	-	-	-	3	1	-	-	2	-	-	-
	93	-	-	-	-	-	-	7	4	-	-	6	-	-	-
	增減數	-	-	-	-	-	-	4	3	-	-	4	-	-	-

增減數：截至 95 年 11 月 30 日申報之 93 年發生個案數 — 截至 95 年 1 月 31 日申報之 92 年發生個案數。

攝護腺	睪丸	陰莖及其他男性生殖器官	膀胱	腎	腎盂及其他泌尿器官	眼及淚腺	腦	說明部位 其他神經系統及未詳細	甲狀腺	其他內分泌腺	其他分界不明部位	淋巴結	不明原發部位	醫院代碼
C61	C62	C60, C63	C67	C64	C65-C66, C68	C69	C71	C70, C72	C73	C74-C75	C76	C77	C80	
2	-	-	1	-	-	-	1	-	1	-	-	-	-	1703
2	-	-	2	-	1	-	-	-	-	-	-	-	-	
-	-	-	1	-	1	-	-1	-	-1	-	-	-	-	
104	5	12	166	34	144	2	39	7	102	4	-	55	94	1704
157	7	7	193	47	145	4	35	5	125	8	-	77	68	
53	2	-5	27	13	1	2	-4	-2	23	4	-	22	-26	
2	-	-	3	-	-	-	-	-	-	-	-	1	-	1705
-	-	-	3	-	-	-	1	-	-	-	-	-	-	
-2	-	-	-	-	-	-	1	-	-	-	-	-1	-	
-	-	-	-	-	-	-	-	-	-	-	-	-	-	1706
1	-	-	-	-	-	-	-	-	-	-	-	-	-	
1	-	-	-	-	-	-	-	-	-	-	-	-	-	
5	-	-	4	1	1	-	-	-	2	-	-	-	1	1707
1	-	-	4	2	2	-	-	-	-	-	-	-	1	
-4	-	-	-	1	1	-	-	-	-2	-	-	-	-	
2	-	-	1	1	-	-	-	-	-	-	-	-	-	1708
-	-	-	-	1	-	-	-	-	-	-	-	-	-	
-2	-	-	-1	-	-	-	-	-	-	-	-	-	-	
-	-	-	1	-	-	-	-	-	-	-	-	-	-	1709
-	-	-	1	-	-	-	-	-	-	-	1	-	-	
-	-	-	-	-	-	-	-	-	-	-	1	-	-	
-	-	-	-	-	-	-	-	-	-	-	-	-	-	1712
-	-	-	-	-	-	-	-	-	-	-	-	-	-	
4	-	-	15	2	3	-	5	2	11	-	-	5	3	1714
27	1	-	39	7	18	1	14	-	61	-	-	11	8	
23	1	-	24	5	15	1	9	-2	50	-	-	6	5	
-	-	-	-	1	-	-	-	-	-	-	-	-	-	1715
-	-	-	-	-	-	-	-	-	2	-	-	-	-	
-	-	-	-	-1	-	-	-	-	2	-	-	-	-	
2	-	-	1	-	-	-	1	-	1	-	-	-	-	1801
2	1	-	3	2	-	-	-	-	-	-	-	1	-	
-	1	-	2	2	-	-	-1	-	-1	-	-	1	-	
1	1	1	2	2	1	1	-	-	1	-	-	1	-	1802
5	-	-	5	-	-	-	-	-	3	-	-	-	-	
4	-1	-1	3	-2	-1	-1	-	-	2	-	-	-1	-	
-	-	1	-	-	-	-	-	-	-	-	-	-	1	1901
1	-	-	1	-	1	-	-	-	-	-	-	1	-	
1	-	-1	1	-	1	-	-	-	-	-	-	1	-1	

表九 台灣癌症登記醫院申報個案人次按原發部位別分類，民國 92 年及 93 年（續）
 NUMBER OF CANCER FROM VARIOUS ANATOMIC SITES REPORTED BY THE
 PARTICIPANTS OF THE CANCER REGISTRY, 2003 AND 2004 (CONTINUED)

醫院代碼 / 醫院	原發部位別	總計	唇 (唇的皮膚 C44.0 除外)	舌	齒齦	口底	口腔之其他及未詳細說明	部位	咽	下咽	不明部位 咽和唇、口腔及咽之分界	主唾液腺
1903 輔英科技大學附設醫院	92	164	1	1	-	-	-	-	1	-	-	-
	93	169	-	-	-	-	1	-	-	1	-	-
	增減數	5	-1	-1	-	-	1	-1	1	-	-	-
1904 財團法人屏東基督教醫院	92	702	3	11	3	-	21	1	4	-	-	1
	93	713	1	12	4	-	14	2	1	1	1	2
	增減數	11	-2	1	1	-	-7	1	-3	1	1	1
1907 人愛醫院	92	82	-	3	1	-	5	-	2	-	-	-
	93	68	-	1	-	-	1	1	1	-	-	-
	增減數	-14	-	-2	-1	-	-4	1	-1	-	-	-
1908 民眾醫院	92	16	-	-	-	-	-	-	-	-	-	-
	93	15	-	-	-	-	2	-	1	-	-	-
	增減數	-1	-	-	-	-	2	-	1	-	-	-
1913 安泰醫療社團法人安泰醫院	92	321	-	4	-	-	4	-	1	-	-	-
	93	320	-	4	1	-	6	1	1	-	-	1
	增減數	-1	-	-	1	-	2	1	-	-	-	1
1914 屏東寶建醫院	92	289	-	1	-	-	4	-	-	-	-	1
	93	384	-	3	-	-	2	1	1	-	-	-
	增減數	95	-	2	-	-	-2	1	1	-	-	-1
1918 枋寮醫院	92	6	-	-	-	-	-	-	-	-	-	-
	93	10	-	-	-	-	1	-	-	-	-	-
	增減數	4	-	-	-	-	1	-	-	-	-	-
2001 行政院衛生署台東醫院	92	46	-	-	-	-	1	-	-	-	-	-
	93	44	-	5	-	-	-	-	-	-	-	-
	增減數	-2	-	5	-	-	-1	-	-	-	-	-
2002 財團法人台東基督教醫院	92	88	-	-	-	-	1	-	1	-	-	-
	93	117	-	1	-	-	2	1	-	-	-	-
	增減數	29	-	1	-	-	1	1	-1	-	-	-
2003 馬偕紀念醫院台東分院	92	302	4	14	5	-	13	1	13	-	-	-
	93	225	1	9	4	-	18	6	7	1	-	-
	增減數	-77	-3	-5	-1	-	5	5	-6	1	-	-
2004 台東榮民醫院	92	9	-	-	-	-	-	-	-	-	-	-
	93	3	-	-	-	-	-	-	-	-	-	-
	增減數	-6	-	-	-	-	-	-	-	-	-	-
2101 行政院衛生署花蓮醫院	92	79	-	2	-	1	2	1	-	-	-	-
	93	91	-	-	1	-	1	1	-	-	-	-
	增減數	12	-	-2	1	-1	-1	-	-	-	-	-
2102 玉里榮民醫院	92	-	-	-	-	-	-	-	-	-	-	-
	93	10	-	-	-	-	1	-	-	-	1	-
	增減數	10	-	-	-	-	1	-	-	-	1	-

增減數：截至 95 年 11 月 30 日申報之 93 年發生個案數 - 截至 95 年 1 月 31 日申報之 92 年發生個案數。

鼻咽	食道	胃	小腸	結腸	及肛門 直腸、乙狀結腸連結部	肝及肝內膽管	膽囊及肝外膽管	胰	後腹膜腔及腹膜	與腹膜分界不明部位 消化器官之其他部位及	鼻腔、副竇、中耳及內耳	喉	肺、支氣管及氣管	醫院代碼
C11	C15	C16	C17	C18	C19-C21	C22	C23-C24	C25	C48	C26	C30-C31	C32	C33-C34	
-	-	7	-	21	14	35	-	1	-	-	-	-	17	1903
-	4	11	-	23	10	25	3	4	-	-	-	-	15	
-	4	4	-	2	-4	-10	3	3	-	-	-	-	-2	
21	19	28	4	43	31	69	8	15	1	-	-	3	95	1904
8	18	40	3	65	38	78	12	9	1	-	1	2	87	
-13	-1	12	-1	22	7	9	4	-6	-	-	1	-1	-8	
5	4	4	-	3	3	11	-	2	-	-	-	1	13	1907
5	4	4	-	8	5	8	-	-	-	-	-	1	4	
-	-	-	-	5	2	-3	-	-2	-	-	-	-	-9	
2	-	1	-	-	1	3	-	-	-	-	-	1	1	1908
-	-	1	-	1	-	3	-	1	-	-	-	2	2	
-2	-	-	-	1	-1	-	-	1	-	-	-	1	1	
6	15	12	1	23	18	71	5	6	-	-	-	2	53	1913
6	8	18	-	23	19	56	8	5	-	-	-	1	37	
-	-7	6	-1	-	1	-15	3	-1	-	-	-	-1	-16	
5	8	17	1	39	19	46	8	10	-	-	-	-	32	1914
6	7	19	2	28	23	64	7	9	-	-	-	-	38	
1	-1	2	1	-11	4	18	-1	-1	-	-	-	-	6	
-	1	1	-	-	-	2	-	-	-	-	-	-	-	1918
-	-	3	-	1	-	2	-	-	-	-	-	-	2	
-	-1	2	-	1	-	-	-	-	-	-	-	-	2	
3	1	8	2	-	1	7	-	-	-	-	-	-	3	2001
2	1	6	-	-	-	7	-	1	-	-	-	-	3	
-1	-	-2	-2	-	-1	-	-	1	-	-	-	-	-	
2	9	8	-	6	6	11	-	1	-	-	-	1	8	2002
2	4	7	-	7	4	21	1	5	-	-	-	1	21	
-	-5	-1	-	1	-2	10	1	4	-	-	-	-	13	
15	16	19	1	20	15	41	1	3	-	-	3	3	44	2003
20	13	20	-	15	5	15	2	6	-	-	2	3	26	
5	-3	1	-1	-5	-10	-26	1	3	-	-	-1	-	-18	
-	-	1	-	-	1	-	-	-	-	-	-	-	1	2004
-	-	-	-	-	-	-	-	-	-	-	-	-	-	
-	-	-1	-	-	-1	-	-	-	-	-	-	-	-1	
-	5	11	-	4	6	9	-	-	-	-	1	2	11	2101
-	4	16	-	4	7	14	1	1	-	-	-	-	16	
-	-1	5	-	-	1	5	1	1	-	-	-1	-2	5	
-	-	-	-	-	-	-	-	-	-	-	-	-	-	2102
-	1	2	-	-	-	-	-	-	-	-	-	-	-	
-	1	2	-	-	-	-	-	-	-	-	-	-	-	

表九 台灣癌症登記醫院申報個案人次按原發部位別分類，民國 92 年及 93 年（續）
 NUMBER OF CANCER FROM VARIOUS ANATOMIC SITES REPORTED BY THE
 PARTICIPANTS OF THE CANCER REGISTRY, 2003 AND 2004 (CONTINUED)

醫院代碼	原發部位別	胸膜	胸腺、心臟及中隔	白血病	造血系統及網狀內皮系統 (白血病除外)	骨、關節及關節軟骨	皮下組織 結締組織、軟組織及其他	皮膚	女性乳房	男性乳房	子宮，未明示部位	子宮頸	子宮體	卵巢、輸卵管及寬韌帶	說明之女性生殖器官 陰道、外陰部及其他未詳細
		C38.4	C37-C38.3, C38.8	C42	C40-C41	C47, C49	C44	C50	C50	C55	C53	C54	C56, C57.0-C57.4	C51-C52, C57.7-C57.9	
1903	92	-	-	-	-	1	4	15	-	-	16	-	-	-	-
	93	-	1	-	-	1	8	17	-	-	24	-	1	-	
	增減數	-	1	-	-	1	4	2	-	-	8	-	1	-	
1904	92	-	2	13	4	-	23	41	-	-	98	7	7	3	
	93	-	-	9	3	-	6	31	41	-	112	7	6	2	
	增減數	-	-2	-4	-1	-	5	8	-	-	14	-	-1	-1	
1907	92	-	2	-	-	-	2	1	-	-	4	-	-	-	
	93	-	-	-	-	1	1	2	4	-	-	-	-	-	
	增減數	-	-2	-	-	1	-1	1	4	-	-4	-	-	-	
1908	92	-	2	-	-	-	-	1	-	-	-	-	-	1	
	93	-	-	-	-	-	-	-	-	-	-	-	-	-	
	增減數	-	-2	-	-	-	-	-1	-	-	-	-	-1	-	
1913	92	-	-	-	1	1	9	12	1	-	23	1	2	-	
	93	1	3	-	-	-	13	7	-	-	51	2	1	-	
	增減數	1	3	-	-1	-1	4	-5	-1	-	28	1	-1	-	
1914	92	1	-	-	-	-	10	12	-	-	32	2	-	-	
	93	-	-	-	-	-	2	21	17	-	80	3	2	1	
	增減數	-1	-	-	-	-	2	11	5	-	48	1	2	1	
1918	92	-	-	-	-	-	-	-	-	-	-	-	-	-	
	93	-	-	-	-	-	1	-	-	-	-	-	-	-	
	增減數	-	-	-	-	-	1	-	-	-	-	-	-	-	
2001	92	-	-	-	-	-	-	2	-	-	3	-	10	-	
	93	-	-	-	-	-	-	7	-	-	12	-	-	-	
	增減數	-	-	-	-	-	-	5	-	-	9	-	-10	-	
2002	92	-	-	-	-	1	1	6	-	-	6	-	-	1	
	93	-	-	-	-	-	2	2	5	-	7	2	2	-	
	增減數	-	-	-	-	-1	2	1	-1	-	1	2	2	-1	
2003	92	-	-	1	4	-	6	14	-	-	15	2	3	1	
	93	-	1	1	-	-	9	10	-	-	13	1	1	-	
	增減數	-	1	-	-4	-	-1	3	-4	-	-2	-1	-2	-1	
2004	92	-	-	-	-	-	3	-	-	-	-	-	-	-	
	93	-	-	-	-	-	3	-	-	-	-	-	-	-	
	增減數	-	-	-	-	-	-	-	-	-	-	-	-	-	
2101	92	-	-	-	-	-	4	1	-	-	2	1	1	-	
	93	-	-	-	-	-	7	1	-	-	8	-	-	-	
	增減數	-	-	-	-	-	3	-	-	-	6	-1	-1	-	
2102	92	-	-	-	-	-	-	-	-	-	-	-	-	-	
	93	-	-	-	-	-	4	-	-	-	1	-	-	-	
	增減數	-	-	-	-	-	4	-	-	-	1	-	-	-	

增減數：截至 95 年 11 月 30 日申報之 93 年發生個案數 — 截至 95 年 1 月 31 日申報之 92 年發生個案數。

攝護腺	睪丸	陰莖及其他男性生殖器官	膀胱	腎	腎盂及其他泌尿器官	眼及淚腺	腦	說明部位 其他神經系統及未詳細	甲狀腺	其他內分泌腺	其他分界不明部位	淋巴結	不明原發部位	醫院代碼
C61	C62	C60, C63	C67	C64	C65-C66, C68	C69	C71	C70, C72	C73	C74-C75	C76	C77	C80	
4	-	1	15	-	7	-	-	-	2	-	-	1	-	1903
2	-	1	10	1	2	-	-	1	2	-	-	-	-	
-2	-	-	-5	1	-5	-	-	1	-	-	-	-1	-	
23	-	-	25	4	11	-	4	-	9	-	-	13	33	1904
24	-	2	19	2	2	-	1	1	12	-	-	9	25	
1	-	2	-6	-2	-9	-	-3	1	3	-	-	-4	-8	
8	-	-	6	-	1	-	-	-	-	-	-	-	1	1907
9	-	-	2	-	1	-	1	-	-	-	-	1	3	
1	-	-	-4	-	-	-	1	-	-	-	-	1	2	
-	-	-	1	-	-	-	1	-	-	-	-	-	1	1908
1	-	-	-	-	-	-	-	-	-	-	-	-	1	
1	-	-	-1	-	-	-	-1	-	-	-	-	-	-	
7	-	-	22	1	12	-	-	-	3	-	-	2	3	1913
9	-	-	14	-	15	-	1	-	-	-	-	1	6	
2	-	-	-8	-1	3	-	1	-	-3	-	-	-1	3	
6	-	-	12	3	7	-	2	-	2	-	-	2	7	1914
11	-	-	21	2	1	-	2	-	3	-	-	-	8	
5	-	-	9	-1	-6	-	-	-	1	-	-	-2	1	
-	-	-	1	-	-	-	1	-	-	-	-	-	-	1918
-	-	-	-	-	-	-	-	-	-	-	-	-	-	
-	-	-	-1	-	-	-	-1	-	-	-	-	-	-	
1	-	2	2	-	-	-	-	-	-	-	-	-	-	2001
-	-	-	-	-	-	-	-	-	-	-	-	-	-	
-1	-	-2	-2	-	-	-	-	-	-	-	-	-	-	
8	-	1	7	1	-	-	-	-	-	-	-	-	2	2002
4	-	-	9	-	5	-	-	-	2	-	-	-	-	
-4	-	-1	2	-1	5	-	-	-	2	-	-	-	-2	
4	-	-	3	2	2	-	5	-	1	1	-	2	4	2003
5	-	-	4	-	-	-	1	-	2	-	-	3	1	
1	-	-	1	-2	-2	-	-4	-	1	-1	-	1	-3	
1	-	-	1	-	1	-	-	-	-	-	-	-	-	2004
-	-	-	-	-	-	-	-	-	-	-	-	-	-	
-1	-	-	-1	-	-1	-	-	-	-	-	-	-	-	
2	-	-	2	1	-	-	1	-	1	-	-	1	7	2101
2	-	1	2	-	1	-	-	-	1	-	-	-	2	
-	-	1	-	-1	1	-	-1	-	-	-	-	-1	-5	
-	-	-	-	-	-	-	-	-	-	-	-	-	-	2102
-	-	-	-	-	-	-	-	-	-	-	-	-	-	

表九 台灣癌症登記醫院申報個案人次按原發部位別分類，民國 92 年及 93 年（續）
 NUMBER OF CANCER FROM VARIOUS ANATOMIC SITES REPORTED BY THE
 PARTICIPANTS OF THE CANCER REGISTRY, 2003 AND 2004 (CONTINUED)

醫院代碼 / 醫院	原發部位別	總計	唇 (唇的皮膚C41.0除外)	舌	齒齦	口腔底	口腔之其他及未詳細說明	咽喉	下咽	咽和唇、口腔及咽之分界	不明部位	主唾液腺
2103 財團法人花蓮基督教門諾會醫院	92	333	-	5	2	1	5	1	1	-	-	-
	93	413	-	4	1	-	9	2	5	-	-	-
	增減數	80	-	-1	-1	-1	4	1	4	-	-	-
2104 國軍花蓮總醫院	92	14	-	-	-	-	1	-	-	-	-	-
	93	25	-	-	-	-	-	-	-	-	-	-
	增減數	11	-	-	-	-	-1	-	-	-	-	-
2105 財團法人佛教慈濟綜合醫院	92	1,196	6	40	5	2	49	18	10	-	4	-
	93	1,500	5	55	17	5	71	12	35	-	2	-
	增減數	304	-1	15	12	3	22	-6	25	-	-2	-
2106 鳳林榮民醫院	92	4	-	-	-	-	-	-	-	-	-	-
	93	3	-	-	-	-	-	-	-	-	-	-
	增減數	-1	-	-	-	-	-	-	-	-	-	-
2201 署立台北醫院花崗石分院	92	3	-	-	-	-	-	-	-	-	-	-
	93	-	-	-	-	-	-	-	-	-	-	-
	增減數	-3	-	-	-	-	-	-	-	-	-	-
總計	92	85,245	215	1,779	430	115	2,278	549	731	64	217	-
	93	98,166	257	2,162	503	143	2,746	697	889	76	225	-
	增減數	12,921	42	383	73	28	468	148	158	12	8	-

增減數：截至 95 年 11 月 30 日申報之 93 年發生個案數 - 截至 95 年 1 月 31 日申報之 92 年發生個案數。

鼻咽	食道	胃	小腸	結腸	及肛門 直腸、乙狀結腸連結部	肝及肝內膽管	膽囊及肝外膽管	胰	後腹膜腔及腹膜	與腹膜分界不明部位 消化器官之其他部位及	鼻腔、副竇、中耳及內耳	喉	肺、支氣管及氣管	醫院代碼
C11	C15	C16	C17	C18	C19-C21	C22	C23-C24	C25	C48	C26	C30-C31	C32	C33-C34	
4	13	31	2	21	14	53	2	1	-	-	-	3	35	2103
2	22	36	2	23	18	41	5	6	2	1	-	6	35	
-2	9	5	-	2	4	-12	3	5	2	1	-	3	-	
-	1	4	-	2	-	1	-	-	-	-	-	-	3	2104
1	1	2	-	5	-	-	-	-	-	-	-	-	8	
1	-	-2	-	3	-	-1	-	-	-	-	-	-	5	
31	50	71	5	53	43	151	8	30	4	-	3	11	134	2105
36	58	66	4	77	53	191	16	20	2	1	8	10	193	
5	8	-5	-1	24	10	40	8	-10	-2	1	5	-1	59	
-	-	2	-	-	-	1	-	-	-	-	-	-	-	2106
-	-	1	-	-	-	-	-	-	-	-	-	-	1	
-	-	-1	-	-	-	-1	-	-	-	-	-	-	1	
-	-	3	-	-	-	-	-	-	-	-	-	-	-	2201
-	-	-	-	-	-	-	-	-	-	-	-	-	-	
-	-	-3	-	-	-	-	-	-	-	-	-	-	-	
2,126	1,929	4,791	363	5,700	4,659	12,519	766	1,496	127	26	245	644	9,716	總計
2,100	2,136	5,086	336	7,226	5,402	13,440	885	1,488	158	29	259	690	11,603	
-26	207	295	-27	1,526	743	921	119	-8	31	3	14	46	1,887	

表九 台灣癌症登記醫院申報個案人次按原發部位別分類，民國 92 年及 93 年（續完）
 NUMBER OF CANCER FROM VARIOUS ANATOMIC SITES REPORTED BY THE
 PARTICIPANTS OF THE CANCER REGISTRY, 2003 AND 2004 (CONCLUDED)

醫院代碼	原發部位別	胸膜	胸腺、心臟及中隔	白血病	造血系統及網狀內皮系統 (白血病除外)	骨、關節及關節軟骨	皮下組織 結締組織、軟組織及其他	皮膚	女性乳房	男性乳房	子宮，未明示部位	子宮頸	子宮體	卵巢、輸卵管及寬韌帶	說明之女性生殖器官 陰道、外陰部及其他未詳細
		C38.4	C37-C38.3, C38.8	C42	C40-C41	C47, C49	C44	C50	C50	C55	C53	C54	C56, C57.0-C57.4	C51-C52, C57.7-C57.9	
2103	92	-	1	-	-	-	4	11	27	1	-	43	6	3	2
	93	-	-	-	3	-	2	18	38	-	-	76	12	3	1
	增減數	-	-1	-	3	-	-2	7	11	-1	-	33	6	-	-1
2104	92	-	-	-	-	-	1	-	-	-	-	-	-	-	-
	93	-	-	-	-	1	-	1	1	-	-	-	-	-	-
	增減數	-	-	-	-	1	-1	1	1	-	-	-	-	-	-
2105	92	1	4	40	7	2	10	44	77	1	-	60	8	7	4
	93	-	2	31	11	4	6	34	145	-	-	60	12	13	4
	增減數	-1	-2	-9	4	2	-4	-10	68	-1	-	-	4	6	-
2106	92	1	-	-	-	-	-	-	-	-	-	-	-	-	-
	93	1	-	-	-	-	-	-	-	-	-	-	-	-	-
	增減數	-	-	-	-	-	-	-	-	-	-	-	-	-	-
2201	92	-	-	-	-	-	-	-	-	-	-	-	-	-	-
	93	-	-	-	-	-	-	-	-	-	-	-	-	-	-
	增減數	-	-	-	-	-	-	-	-	-	-	-	-	-	-
總計	92	40	264	1,581	558	165	506	2,074	7,598	42	2	5,802	936	995	221
	93	23	277	1,597	540	170	552	2,616	9,628	59	7	7,923	1,067	1,015	223
	增減數	-17	13	16	-18	5	46	542	2,030	17	5	2,121	131	20	2

增減數：截至 95 年 11 月 30 日申報之 93 年發生個案數 - 截至 95 年 1 月 31 日申報之 92 年發生個案數。

攝護腺	睪丸	陰莖及其他男性生殖器官	膀胱	腎	腎盂及其他泌尿器官	眼及淚腺	腦	說明部位 其他神經系統及未詳細	甲狀腺	其他內分泌腺	其他分界不明部位	淋巴結	不明原發部位	醫院代碼
C61	C62	C60, C63	C67	C64	C65-C66, C68	C69	C71	C70, C72	C73	C74-C75	C76	C77	C80	
4	3	-	13	3	1	-	2	-	4	1	-	4	6	2103
14	1	-	7	2	2	-	3	-	7	-	-	1	3	
10	-2	-	-6	-1	1	-	1	-	3	-1	-	-3	-3	
-	-	1	-	-	-	-	-	-	-	-	-	-	-	2104
3	-	1	-	-	-	-	-	-	-	-	-	-	1	
3	-	-	-	-	-	-	-	-	-	-	-	-	1	
33	2	1	30	20	16	4	28	1	21	7	-	19	21	2105
43	3	2	46	10	23	1	25	1	37	3	1	20	26	
10	1	1	16	-10	7	-3	-3	-	16	-4	1	1	5	
-	-	-	-	-	-	-	-	-	-	-	-	-	-	2106
-	-	-	-	-	-	-	-	-	-	-	-	-	-	
-	-	-	-	-	-	-	-	-	-	-	-	-	-	2201
-	-	-	-	-	-	-	-	-	-	-	-	-	-	
-	-	-	-	-	-	-	-	-	-	-	-	-	-	
2,717	136	135	2,547	787	1,357	74	774	73	1,578	73	4	1,146	1,575	總計
3,308	152	119	2,732	810	1,366	77	779	75	1,818	85	9	1,176	1,427	
591	16	-16	185	23	9	3	5	2	240	12	5	30	-148	

表十之一 台灣癌症申報發生人數按原發部位、性別及報告年分類，民國 68 至 93 年

NUMERICAL COMPARISON OF CANCER FROM VARIOUS ANATOMIC SITES, 1979 TO 2004

ICD-O-3	原發部位別	年度		性別										
		68	69	70	71	72	73	74	75	76	77			
C00-C80	全癌症（總計）	男	7,402	9,002	9,242	8,600	9,857	10,195	10,893	11,269	13,563	12,992		
		女	5,523	6,486	6,663	6,613	7,863	7,918	8,407	8,118	9,675	9,546		
		計	12,925	15,488	15,905	15,213	17,720	18,113	19,300	19,387	23,238	22,538		
C00-C14	唇、口腔及咽	男	1,162	1,284	1,292	1,121	1,267	1,374	1,376	1,343	1,499	1,623		
		女	384	434	439	438	468	445	454	426	485	445		
		計	1,546	1,718	1,731	1,559	1,735	1,819	1,830	1,769	1,984	2,068		
C00-C14 ¹	口腔、口咽及下咽	男	375	428	386	370	469	555	599	609	735	780		
		女	78	92	103	95	116	87	122	94	128	127		
		計	453	520	489	465	585	642	721	703	863	907		
C00	唇（唇的皮膚 C44.0 除外）	男	16	8	15	6	17	20	26	21	23	26		
		女	4	3	5	4	7	3	5	5	9	6		
		計	20	11	20	10	24	23	31	26	32	32		
C01-C02	舌	男	90	123	89	92	123	143	166	146	213	176		
		女	23	28	28	27	34	20	38	28	35	46		
		計	113	151	117	119	157	163	204	174	248	222		
C03	齒齦	男	27	40	19	18	27	24	25	19	30	41		
		女	6	9	4	2	13	3	7	7	3	7		
		計	33	49	23	20	40	27	32	26	33	48		
C04	口底	男	11	21	8	8	7	13	12	14	15	24		
		女	2	1	-	2	3	4	4	-	2	1		
		計	13	22	8	10	10	17	16	14	17	25		
C05-C06	口腔之其他及未詳細說明部位	男	117	124	139	125	160	197	209	232	246	308		
		女	25	28	29	30	28	36	45	32	42	44		
		計	142	152	168	155	188	233	254	264	288	352		
C09-C10	口咽	男	54	49	49	45	51	66	64	73	78	67		
		女	12	15	23	18	24	19	14	15	23	13		
		計	66	64	72	63	75	85	78	88	101	80		
C12-C13	下咽	男	54	56	61	71	82	87	90	98	116	131		
		女	4	6	11	8	6	2	5	5	8	7		
		計	58	62	72	79	88	89	95	103	124	138		
C14	咽和唇、口腔及咽之分界不明部位	男	6	7	6	5	2	5	7	6	14	7		
		女	2	2	3	4	1	-	4	2	6	3		
		計	8	9	9	9	3	5	11	8	20	10		
C07-C08	主唾液腺	男	29	39	34	43	42	41	31	30	46	50		
		女	20	25	40	31	33	30	25	32	34	27		
		計	49	64	74	74	75	71	56	62	80	77		

註：1. 口腔、口咽及下咽：包括 ICD-O-3 C00-C06、C09-C10、C12-C14。

78	79	80	81	82	83	84	85	86	87	88	89	90	91	92	93	ICD-O-3
15,577	14,066	17,105	18,751	19,499	20,308	21,300	24,435	26,515	29,503	32,034	33,463	34,217	36,089	35,918	39,074	C00-C80
11,284	10,232	12,868	14,276	14,762	15,158	15,906	18,280	20,280	22,093	23,782	24,820	25,290	25,922	26,119	28,821	
26,861	24,298	29,973	33,027	34,261	35,466	37,206	42,715	46,795	51,596	55,816	58,283	59,507	62,011	62,037	67,895	
1,769	1,681	2,023	2,321	2,408	2,578	2,701	3,054	3,363	3,710	4,105	4,351	4,466	4,701	5,213	5,575	C00-C14
500	450	540	614	608	617	622	657	686	754	780	764	861	766	800	883	
2,269	2,131	2,563	2,935	3,016	3,195	3,323	3,711	4,049	4,464	4,885	5,115	5,327	5,467	6,013	6,458	
893	892	1,107	1,332	1,434	1,606	1,709	2,023	2,280	2,578	2,990	3,182	3,299	3,526	3,964	4,363	C00-C14 ¹
152	132	167	200	194	184	208	261	269	285	324	321	366	361	388	420	
1,045	1,024	1,274	1,532	1,628	1,790	1,917	2,284	2,549	2,863	3,314	3,503	3,665	3,887	4,352	4,783	
34	29	33	53	48	58	69	87	88	104	118	145	147	128	124	146	C00
10	6	7	8	5	10	20	13	15	12	14	19	12	15	28	15	
44	35	40	61	53	68	89	100	103	116	132	164	159	143	152	161	
219	227	308	367	378	436	481	521	583	710	802	823	896	890	1,115	1,183	C01-C02
43	51	51	70	76	61	67	101	97	86	129	122	138	140	137	173	
262	278	359	437	454	497	548	622	680	796	931	945	1,034	1,030	1,252	1,356	
34	43	59	74	62	84	94	107	147	159	171	212	229	224	240	265	C03
12	13	8	11	11	15	12	24	20	17	32	23	31	27	33	24	
46	56	67	85	73	99	106	131	167	176	203	235	260	251	273	289	
20	22	25	30	31	41	30	37	58	55	82	80	80	78	80	89	C04
5	4	2	7	4	11	4	3	14	6	9	10	5	12	3	10	
25	26	27	37	35	52	34	40	72	61	91	90	85	90	83	99	
358	340	399	483	534	598	663	792	881	944	1,170	1,232	1,195	1,341	1,483	1,619	C05-C06
47	35	57	60	58	52	53	72	82	91	81	85	91	95	106	89	
405	375	456	543	592	650	716	864	963	1,035	1,251	1,317	1,286	1,436	1,589	1,708	
64	86	92	112	130	142	130	155	204	211	246	268	312	313	365	416	C09-C10
21	13	25	33	27	23	43	37	32	53	43	45	62	48	64	77	
85	99	117	145	157	165	173	192	236	264	289	313	374	361	429	493	
149	133	178	201	237	232	221	294	298	366	374	387	406	501	506	578	C12-C13
9	6	10	7	7	10	7	8	7	15	13	12	20	17	13	32	
158	139	188	208	244	242	228	302	305	381	387	399	426	518	519	610	
15	12	13	12	14	15	21	30	21	29	27	35	34	51	51	67	C14
5	4	7	4	6	2	2	3	2	5	3	5	7	7	4	-	
20	16	20	16	20	17	23	33	23	34	30	40	41	58	55	67	
35	51	71	72	47	68	58	66	72	84	106	92	109	106	111	89	C07-C08
39	34	46	49	49	49	47	50	44	55	72	72	98	77	58	93	
74	85	117	121	96	117	105	116	116	139	178	164	207	183	169	182	

表十之一 台灣癌症申報發生人數按原發部位、性別及報告年分類，民國 68 至 93 年（續）

NUMERICAL COMPARISON OF CANCER FROM VARIOUS ANATOMIC SITES, 1979 TO 2004
(CONTINUED)

ICD-O-3	原發部位別	年度 性別	68	69	70	71	72	73	74	75	76	77
			C11	鼻咽	男	758	817	872	708	756	778	746
		女	286	317	296	312	319	328	307	300	323	291
		計	1,044	1,134	1,168	1,020	1,075	1,106	1,053	1,004	1,041	1,084
C15-C26, C48	消化器官及腹膜	男	3,394	3,972	4,277	3,916	4,626	4,760	5,073	5,378	6,476	6,136
		女	1,177	1,469	1,495	1,528	1,767	1,929	1,991	2,086	2,633	2,520
		計	4,571	5,441	5,772	5,444	6,393	6,689	7,064	7,464	9,109	8,656
C15	食道	男	332	436	440	395	447	429	406	461	464	458
		女	46	41	63	39	54	51	43	42	51	42
		計	378	477	503	434	501	480	449	503	515	500
C16	胃	男	1,133	1,282	1,388	1,250	1,455	1,388	1,530	1,467	1,779	1,571
		女	368	470	482	474	558	575	601	601	717	626
		計	1,501	1,752	1,870	1,724	2,013	1,963	2,131	2,068	2,496	2,197
C17	小腸	男	30	40	45	34	39	50	51	55	62	50
		女	20	29	18	24	26	37	31	30	44	45
		計	50	69	63	58	65	87	82	85	106	95
C18-C21	結腸、直腸、乙狀結腸連 結部及肛門	男	767	923	935	884	945	1,057	1,100	1,218	1,500	1,363
		女	492	628	611	641	702	761	833	861	1,060	1,075
		計	1,259	1,551	1,546	1,525	1,647	1,818	1,933	2,079	2,560	2,438
C18	結腸	男	366	445	505	472	476	554	576	625	779	734
		女	243	318	326	370	380	391	464	483	564	592
		計	609	763	831	842	856	945	1,040	1,108	1,343	1,326
C19-C21	直腸、乙狀結腸連結 部及肛門	男	401	478	430	412	469	503	524	593	721	629
		女	249	310	285	271	322	370	369	378	496	483
		計	650	788	715	683	791	873	893	971	1,217	1,112
C22	肝及肝內膽管	男	974	1,104	1,250	1,127	1,461	1,548	1,699	1,875	2,279	2,316
		女	163	197	211	222	248	314	288	360	508	462
		計	1,137	1,301	1,461	1,349	1,709	1,862	1,987	2,235	2,787	2,778
C23-C24	膽囊及肝外膽管	男	40	52	66	57	65	74	80	90	112	117
		女	24	42	38	50	49	74	73	75	80	87
		計	64	94	104	107	114	148	153	165	192	204
C25	胰	男	93	109	128	138	168	172	180	179	225	219
		女	46	48	54	45	90	86	91	91	125	136
		計	139	157	182	183	258	258	271	270	350	355
C48	後腹膜腔及腹膜	男	15	17	19	19	29	32	20	25	37	33
		女	11	8	11	28	23	19	22	18	31	34
		計	26	25	30	47	52	51	42	43	68	67

78	79	80	81	82	83	84	85	86	87	88	89	90	91	92	93	ICD-O-3
841	738	845	917	927	904	934	965	1,011	1,048	1,009	1,077	1,058	1,069	1,138	1,123	C11
309	284	327	365	365	384	367	346	373	414	384	371	397	328	354	370	
1,150	1,022	1,172	1,282	1,292	1,288	1,301	1,311	1,384	1,462	1,393	1,448	1,455	1,397	1,492	1,493	
7,436	6,524	7,996	8,625	8,910	9,017	9,688	11,092	12,081	13,590	14,520	15,114	15,557	16,463	16,059	17,537	C15-C26, C48
2,987	2,772	3,672	4,039	4,172	4,390	4,596	5,383	6,193	6,808	7,373	7,788	8,004	8,473	8,471	9,337	
10,423	9,296	11,668	12,664	13,082	13,407	14,284	16,475	18,274	20,398	21,893	22,902	23,561	24,936	24,530	26,874	
524	467	560	599	609	637	657	790	816	869	917	993	1,165	1,184	1,239	1,374	C15
55	56	62	82	62	66	65	90	76	92	91	83	90	116	108	97	
579	523	622	681	671	703	722	880	892	961	1,008	1,076	1,255	1,300	1,347	1,471	
1,801	1,563	1,812	1,958	1,895	1,796	1,999	2,117	2,142	2,276	2,335	2,270	2,422	2,553	2,279	2,380	C16
749	673	895	911	871	870	943	1,069	1,185	1,155	1,177	1,217	1,215	1,288	1,208	1,338	
2,550	2,236	2,707	2,869	2,766	2,666	2,942	3,186	3,327	3,431	3,512	3,487	3,637	3,841	3,487	3,718	
77	68	80	90	95	77	77	111	123	130	155	158	155	179	177	165	C17
52	35	52	47	59	56	61	64	80	68	89	102	111	101	146	131	
129	103	132	137	154	133	138	175	203	198	244	260	266	280	323	296	
1,739	1,522	1,953	2,248	2,391	2,523	2,538	3,054	3,291	3,757	4,061	4,337	4,279	4,637	4,661	5,426	C18-C21
1,184	1,149	1,495	1,658	1,810	1,876	1,914	2,253	2,513	2,866	3,021	3,264	3,276	3,442	3,560	4,109	
2,923	2,671	3,448	3,906	4,201	4,399	4,452	5,307	5,804	6,623	7,082	7,601	7,555	8,079	8,221	9,535	
918	810	1,005	1,159	1,234	1,331	1,307	1,675	1,704	2,011	2,221	2,375	2,313	2,533	2,465	3,018	C18
645	605	783	909	1,002	996	1,089	1,304	1,380	1,617	1,760	1,846	1,884	1,934	2,061	2,387	
1,563	1,415	1,788	2,068	2,236	2,327	2,396	2,979	3,084	3,628	3,981	4,221	4,197	4,467	4,526	5,405	
821	712	948	1,089	1,157	1,192	1,231	1,379	1,587	1,746	1,840	1,962	1,966	2,104	2,196	2,408	C19-C21
539	544	712	749	807	880	825	949	1,133	1,249	1,261	1,418	1,392	1,508	1,499	1,722	
1,360	1,256	1,660	1,838	1,964	2,072	2,056	2,328	2,720	2,995	3,101	3,380	3,358	3,612	3,695	4,130	
2,815	2,508	3,094	3,172	3,283	3,418	3,789	4,318	4,932	5,679	6,100	6,312	6,495	6,840	6,598	7,051	C22
622	607	814	958	942	1,075	1,188	1,376	1,741	1,975	2,262	2,352	2,531	2,635	2,613	2,779	
3,437	3,115	3,908	4,130	4,225	4,493	4,977	5,694	6,673	7,654	8,362	8,664	9,026	9,475	9,211	9,830	
151	129	156	144	230	192	211	213	235	288	311	327	325	359	354	418	C23-C24
110	90	140	149	193	180	185	197	239	244	281	289	303	350	292	327	
261	219	296	293	423	372	396	410	474	532	592	616	628	709	646	745	
269	222	280	348	345	313	359	415	461	519	557	641	639	633	683	644	C25
153	124	164	178	181	199	184	274	299	330	369	380	388	460	470	473	
422	346	444	526	526	512	543	689	760	849	926	1,021	1,027	1,093	1,153	1,117	
42	34	44	49	42	46	40	60	65	61	72	60	61	69	55	64	C48
45	22	33	39	38	45	41	54	51	66	62	78	66	72	63	69	
87	56	77	88	80	91	81	114	116	127	134	138	127	141	118	133	

表十之一 台灣癌症申報發生人數按原發部位、性別及報告年分類，民國 68 至 93 年（續）

NUMERICAL COMPARISON OF CANCER FROM VARIOUS ANATOMIC SITES, 1979 TO 2004
(CONTINUED)

ICD-O-3	原發部位別	年度		68	69	70	71	72	73	74	75	76	77
		男	女										
C26	消化器官之其他部位及 與腹膜分界不明部位	男		10	9	6	12	17	10	7	8	18	9
		女		7	6	7	5	16	12	9	8	17	13
		計		17	15	13	17	33	22	16	16	35	22
C30-C39	呼吸系統及胸腔內器官	男		1,286	1,665	1,701	1,585	1,784	1,874	2,008	2,109	2,477	2,361
		女		396	485	526	477	607	581	671	712	869	799
		計		1,682	2,150	2,227	2,062	2,391	2,455	2,679	2,821	3,346	3,160
C30-C31	鼻腔、副竇、中耳及內 耳	男		62	58	78	70	78	88	82	54	86	103
		女		19	25	46	36	44	28	45	33	50	39
		計		81	83	124	106	122	116	127	87	136	142
C32	喉	男		154	180	187	215	195	185	210	234	294	252
		女		12	10	19	15	12	12	14	13	23	11
		計		166	190	206	230	207	197	224	247	317	263
C33-C34	肺、支氣管及氣管	男		1,050	1,403	1,409	1,271	1,484	1,559	1,666	1,756	2,040	1,931
		女		353	436	450	408	524	527	582	632	761	723
		計		1,403	1,839	1,859	1,679	2,008	2,086	2,248	2,388	2,801	2,654
C38.4	胸膜	男		2	5	5	7	6	2	1	13	11	19
		女		3	1	2	2	6	2	7	9	10	7
		計		5	6	7	9	12	4	8	22	21	26
C37-C38.3, C38.8	胸腺、心臟及縱隔	男		18	19	22	22	21	40	49	52	45	56
		女		9	13	9	16	21	11	23	25	25	19
		計		27	32	31	38	42	51	72	77	70	75
C39	呼吸系統及胸內器官之 其他分界不明之部位	男		-	-	-	-	-	-	-	-	1	-
		女		-	-	-	-	-	1	-	-	-	-
		計		-	-	-	-	-	1	-	-	1	-
C42 ²	白血病	男		197	279	292	299	303	302	298	288	340	280
		女		133	179	227	180	172	204	185	221	246	197
		計		330	458	519	479	475	506	483	509	586	477
C42	造血系統及網狀內皮系 統（白血病除外）	男		106	119	100	125	97	86	94	108	160	185
		女		54	72	70	86	75	67	65	81	102	90
		計		160	191	170	211	172	153	159	189	262	275
C40-C41	骨、關節及關節軟骨	男		46	81	54	49	45	63	42	57	65	91
		女		30	35	29	33	36	34	44	37	53	60
		計		76	116	83	82	81	97	86	94	118	151
C47, C49	結締組織、軟組織及其 他皮下組織	男		50	42	64	63	81	89	91	84	96	86
		女		32	34	46	47	31	39	51	51	53	78
		計		82	76	110	110	112	128	142	135	149	164

註：2. 白血病：ICD-O-3 M-98003 - M-99643、M-99803 - M-99893。

78	79	80	81	82	83	84	85	86	87	88	89	90	91	92	93	ICD-O-3
18	11	17	17	20	15	18	14	16	11	11	16	16	9	13	15	C26
17	16	17	17	17	23	15	6	9	12	21	24	24	9	11	14	
35	27	34	34	37	38	33	20	25	23	32	40	40	18	24	29	
2,769	2,484	3,024	3,329	3,368	3,558	3,658	4,274	4,496	4,872	5,295	5,645	5,545	5,660	5,687	6,307	C30-C39
1,020	934	1,177	1,252	1,271	1,355	1,390	1,671	1,787	2,020	2,246	2,296	2,420	2,626	2,547	2,791	
3,789	3,418	4,201	4,581	4,639	4,913	5,048	5,945	6,283	6,892	7,541	7,941	7,965	8,286	8,234	9,098	
88	86	88	115	88	101	99	110	121	97	128	154	118	128	126	134	C30-C31
41	42	62	64	57	47	36	49	53	51	61	74	61	70	63	59	
129	128	150	179	145	148	135	159	174	148	189	228	179	198	189	193	
250	222	276	319	284	343	352	364	394	395	431	481	497	497	459	493	C32
22	11	23	19	15	18	19	31	30	16	24	24	23	25	28	30	
272	233	299	338	299	361	371	395	424	411	455	505	520	522	487	523	
2,370	2,101	2,571	2,799	2,887	3,023	3,106	3,674	3,863	4,274	4,603	4,859	4,782	4,905	4,946	5,537	C33-C34
921	845	1,055	1,104	1,138	1,233	1,282	1,523	1,645	1,865	2,086	2,120	2,251	2,432	2,359	2,605	
3,291	2,946	3,626	3,903	4,025	4,256	4,388	5,197	5,508	6,139	6,689	6,979	7,033	7,337	7,305	8,142	
18	14	6	14	10	7	14	13	16	16	16	22	16	20	26	16	C38.4
11	5	4	14	6	4	4	7	6	5	5	7	8	9	9	4	
29	19	10	28	16	11	18	20	22	21	21	29	24	29	35	20	
42	61	83	80	97	84	87	113	102	90	117	129	132	110	130	127	C37-C38.3,
25	31	32	51	55	52	49	61	53	83	70	71	77	89	88	93	C38.8
67	92	115	131	152	136	136	174	155	173	187	200	209	199	218	220	
1	-	-	2	2	-	-	-	-	-	-	-	-	-	-	-	C39
-	-	1	-	-	1	-	-	-	-	-	-	-	-	-	-	
1	-	1	2	2	1	-	-	-	-	-	-	-	-	-	-	
332	327	361	362	417	429	473	469	490	508	543	593	596	809	833	797	C42²
262	215	249	284	282	319	337	348	359	389	383	435	423	544	532	550	
594	542	610	646	699	748	810	817	849	897	926	1,028	1,019	1,353	1,365	1,347	
159	133	192	169	200	201	195	221	189	233	243	265	295	265	270	258	C42
99	89	110	104	118	121	93	123	133	128	135	168	159	161	170	180	
258	222	302	273	318	322	288	344	322	361	378	433	454	426	440	438	
107	61	85	89	86	85	87	91	86	98	85	81	91	86	72	73	C40-C41
72	47	73	74	69	46	63	66	62	64	56	74	68	74	48	58	
179	108	158	163	155	131	150	157	148	162	141	155	159	160	120	131	
113	98	122	109	122	129	169	164	155	203	202	214	256	254	223	238	C47, C49
72	62	72	93	113	103	95	135	142	144	176	166	153	173	195	188	
185	160	194	202	235	232	264	299	297	347	378	380	409	427	418	426	

表十之一 台灣癌症申報發生人數按原發部位、性別及報告年分類，民國 68 至 93 年（續）
 NUMERICAL COMPARISON OF CANCER FROM VARIOUS ANATOMIC SITES, 1979 TO 2004
 (CONTINUED)

ICD-O-3	原發部位別	年度		68	69	70	71	72	73	74	75	76	77
		性別											
C44	皮膚	男		158	179	170	193	287	257	290	263	286	297
		女		87	85	114	93	201	168	215	145	206	218
		計		245	264	284	286	488	425	505	408	492	515
C44 ³	皮膚，惡性黑色素瘤	男		7	12	8	17	35	24	32	28	27	22
		女		7	13	15	7	13	14	20	13	25	16
		計		14	25	23	24	48	38	52	41	52	38
C44	皮膚，非惡性黑色素瘤	男		151	167	162	176	252	233	258	235	259	275
		女		80	72	99	86	188	154	195	132	181	202
		計		231	239	261	262	440	387	453	367	440	477
C50	女性乳房	女		698	787	893	897	1,061	1,066	1,159	1,134	1,289	1,400
C50	男性乳房	男		6	1	2	6	15	15	17	6	10	5
C51-C58	女性生殖器官	女		2,040	2,165	2,085	2,151	2,700	2,654	2,700	2,364	2,586	2,586
C55	子宮，未明示部位	女		28	26	24	27	35	29	29	25	40	53
C53	子宮頸	女		1,773	1,822	1,756	1,782	2,267	2,242	2,254	1,888	2,047	2,038
C54	子宮體	女		57	98	88	94	119	122	161	154	138	163
C56, C57.0-C57.4	卵巢、輸卵管及寬韌帶	女		130	161	157	179	200	181	194	243	310	264
C51-C52, C57.7-C57.9	陰道、外陰部及其他未詳細說明之女性生殖器官	女		52	58	60	69	79	80	62	54	51	68
C60-C63	男性生殖器官	男		163	243	197	220	302	306	347	340	452	454

註：3. 皮膚，惡性黑色素瘤：ICD-O-3 C44，M-87203 - M-87903。

78	79	80	81	82	83	84	85	86	87	88	89	90	91	92	93	ICD-O-3
376	340	404	474	463	552	495	669	731	827	933	918	992	1,150	970	1,195	C44
288	281	307	378	385	434	463	542	639	758	747	772	883	939	799	965	
664	621	711	852	848	986	958	1,211	1,370	1,585	1,680	1,690	1,875	2,089	1,769	2,160	
33	36	39	51	50	49	37	72	59	75	91	78	81	97	69	90	C44 ³
24	25	31	46	39	38	42	53	64	70	75	80	75	75	67	82	
57	61	70	97	89	87	79	125	123	145	166	158	156	172	136	172	
343	304	365	423	413	503	458	597	672	752	842	840	911	1,053	901	1,105	C44
264	256	276	332	346	396	421	489	575	688	672	692	808	864	732	883	
607	560	641	755	759	899	879	1,086	1,247	1,440	1,514	1,532	1,719	1,917	1,633	1,988	
1,688	1,586	1,959	2,244	2,379	2,483	2,800	3,067	3,595	3,785	4,447	4,625	4,829	5,008	5,266	6,176	C50
7	10	13	20	18	20	18	11	23	23	28	25	28	40	31	48	C50
2,880	2,504	3,038	3,300	3,319	3,241	3,390	3,949	4,049	4,307	4,318	4,416	4,125	3,817	3,823	4,132	C51-C58
56	36	43	33	22	35	16	5	7	10	10	10	6	4	2	6	C55
2,159	1,884	2,249	2,449	2,434	2,331	2,427	2,905	2,833	2,955	2,919	2,879	2,516	2,159	2,046	2,292	C53
212	178	256	304	317	322	334	394	489	545	543	618	702	770	796	877	C54
373	334	411	403	457	476	501	546	630	673	718	784	784	779	832	841	C56, C57.0-C57.4
80	72	79	111	89	77	112	99	90	124	128	125	117	105	147	116	C51-C52 C57.7-C57.9
588	575	710	797	941	955	1,140	1,341	1,649	1,908	2,137	2,277	2,330	2,546	2,471	2,878	C60-C63

表十之一 台灣癌症申報發生人數按原發部位、性別及報告年分類，民國 68 至 93 年（續）

NUMERICAL COMPARISON OF CANCER FROM VARIOUS ANATOMIC SITES, 1979 TO 2004
(CONTINUED)

ICD-O-3	原發部位別	年度 性別	68	69	70	71	72	73	74	75	76	77
			C61	攝護腺	男	99	145	139	141	204	216	271
C62	睪丸	男	27	40	28	42	54	37	44	42	49	46
C60,C63	陰莖及其他男性生殖器官	男	37	58	30	37	44	53	32	37	53	46
C64-C68	泌尿器官	男	349	432	442	470	532	525	647	618	774	705
		女	115	186	186	188	232	215	262	236	308	347
		計	464	618	628	658	764	740	909	854	1,082	1,052
C67	膀胱	男	238	294	305	334	393	380	425	406	496	476
		女	57	87	97	109	139	112	159	133	176	171
		計	295	381	402	443	532	492	584	539	672	647
C64-C66, C68	腎及其他泌尿器官	男	111	138	137	136	139	145	222	212	278	229
		女	58	99	89	79	93	103	103	103	132	176
		計	169	237	226	215	232	248	325	315	410	405
C64	腎	男	64	67	67	71	72	66	118	110	132	133
		女	31	44	39	35	39	46	44	54	62	81
		計	95	111	106	106	111	112	162	164	194	214
C65-C66, C68	腎盂及其他泌尿器官 (膀胱、腎除外)	男	47	71	70	65	67	79	104	102	146	96
		女	27	55	50	44	54	57	59	49	70	95
		計	74	126	120	109	121	136	163	151	216	191
C69	眼及淚腺	男	11	29	31	18	25	20	20	23	26	25
		女	21	10	33	27	25	15	16	16	20	18
		計	32	39	64	45	50	35	36	39	46	43
C70-C72	中樞神經系統	男	121	141	173	171	184	176	172	208	234	214
		女	55	85	117	110	120	119	121	142	181	178
		計	176	226	290	281	304	295	293	350	415	392
C71	腦	男	116	115	163	158	168	162	160	187	208	202
		女	51	76	107	103	107	108	107	131	169	152
		計	167	191	270	261	275	270	267	318	377	354
C70, C72	其他神經系統及未詳細說明部位	男	5	26	10	13	16	14	12	21	26	12
		女	4	9	10	7	13	11	14	11	12	26
		計	9	35	20	20	29	25	26	32	38	38

78	79	80	81	82	83	84	85	86	87	88	89	90	91	92	93	ICD-O-3
482	477	595	665	800	816	1,000	1,216	1,523	1,745	1,965	2,088	2,134	2,325	2,241	2,660	C61
54	38	61	73	77	85	86	62	65	92	100	113	114	124	124	131	C62
52	60	54	59	64	54	54	63	61	71	72	76	82	97	106	87	C60,C63
902	867	1,017	1,152	1,185	1,341	1,302	1,514	1,694	1,825	2,095	1,991	2,156	2,109	2,189	2,272	C64-C68
422	409	460	537	612	667	640	741	948	983	1,123	1,207	1,217	1,188	1,315	1,311	
1,324	1,276	1,477	1,689	1,797	2,008	1,942	2,255	2,642	2,808	3,218	3,198	3,373	3,297	3,504	3,583	
594	568	662	741	746	827	800	948	1,054	1,145	1,292	1,243	1,278	1,267	1,298	1,380	C67
205	192	238	263	290	313	288	350	433	413	478	495	524	495	534	524	
799	760	900	1,004	1,036	1,140	1,088	1,298	1,487	1,558	1,770	1,738	1,802	1,762	1,832	1,904	
308	299	355	411	439	514	502	566	640	680	803	748	878	842	891	892	C64-C66,C68
217	217	222	274	322	354	352	391	515	570	645	712	693	693	781	787	
525	516	577	685	761	868	854	957	1,155	1,250	1,448	1,460	1,571	1,535	1,672	1,679	
144	158	182	217	205	264	261	286	318	328	380	378	407	398	407	407	C64
94	97	86	112	118	132	151	158	199	209	206	212	201	206	225	239	
238	255	268	329	323	396	412	444	517	537	586	590	608	604	632	646	
164	141	173	194	234	250	241	280	322	352	423	370	471	444	484	485	C65-C66,C68
123	120	136	162	204	222	201	233	316	361	439	500	492	487	556	548	
287	261	309	356	438	472	442	513	638	713	862	870	963	931	1,040	1,033	
26	25	36	32	35	34	32	33	33	27	35	53	45	48	36	37	C69
21	28	29	30	29	26	31	22	25	30	29	34	45	32	30	23	
47	53	65	62	64	60	63	55	58	57	64	87	90	80	66	60	
261	260	314	296	333	353	297	344	359	344	414	410	411	401	384	374	C70-C72
187	169	213	218	210	226	208	234	234	295	269	320	311	282	257	288	
448	429	527	514	543	579	505	578	593	639	683	730	722	683	641	662	
239	239	285	269	294	322	281	324	329	306	381	380	370	354	349	340	C71
168	155	191	198	184	204	178	210	209	267	246	281	285	250	221	258	
407	394	476	467	478	526	459	534	538	573	627	661	655	604	570	598	
22	21	29	27	39	31	16	20	30	38	33	30	41	47	35	34	C70, C72
19	14	22	20	26	22	30	24	25	28	23	39	26	32	36	30	
41	35	51	47	65	53	46	44	55	66	56	69	67	79	71	64	

表十之一 台灣癌症申報發生人數按原發部位、性別及報告年分類，民國 68 至 93 年（續完）
 NUMERICAL COMPARISON OF CANCER FROM VARIOUS ANATOMIC SITES, 1979 TO 2004
 (CONCLUDED)

ICD-O-3	原發部位別	年度		68	69	70	71	72	73	74	75	76	77
		性別											
C73	甲狀腺	男		36	46	62	80	61	84	77	77	92	76
		女		112	174	162	168	201	221	277	236	302	284
		計		148	220	224	248	262	305	354	313	394	360
C74-C75	其他內分泌腺	男		4	9	11	11	10	17	24	19	23	24
		女		5	1	9	8	7	7	5	10	20	19
		計		9	10	20	19	17	24	29	29	43	43
C76	其他分界不明的部位	男		34	71	73	46	44	35	35	43	106	53
		女		24	38	48	43	30	18	33	29	67	71
		計		58	109	121	89	74	53	68	72	173	124
C77	淋巴結	男		119	197	183	154	155	172	192	201	276	233
		女		55	112	96	96	88	84	97	106	123	119
		計		174	309	279	250	243	256	289	307	399	352
C80	不明原發部位	男		160	212	118	73	39	40	90	104	171	144
		女		105	135	88	43	43	52	61	86	132	117
		計		265	347	206	116	82	92	151	190	303	261

註：本表之數值與歷年出版之年報略有差異，此因癌症資料庫隨時保持最新狀態，若有任何異動或以往尚未入檔之個案，癌症小組會隨時加以更新。

78	79	80	81	82	83	84	85	86	87	88	89	90	91	92	93	ICD-O-3
89	108	134	195	199	182	181	200	195	236	214	291	268	364	310	335	C73
351	335	466	582	665	583	620	679	765	885	980	958	995	1,063	983	1,132	
440	443	600	777	864	765	801	879	960	1,121	1,194	1,249	1,263	1,427	1,293	1,467	
18	16	34	33	25	31	38	28	43	35	38	52	30	46	27	40	C74-C75
13	16	30	25	17	24	23	26	32	28	29	29	27	25	35	25	
31	32	64	58	42	55	61	54	75	63	67	81	57	71	62	65	
60	62	58	69	59	46	32	3	6	2	6	10	3	2	2	4	C76
78	37	68	61	46	36	36	11	7	2	5	7	3	5	1	5	
138	99	126	130	105	82	68	14	13	4	11	17	6	7	3	9	
261	242	300	315	328	325	331	413	397	423	459	456	524	509	502	518	C77
147	122	157	185	179	179	186	255	252	281	251	290	320	320	378	384	
408	364	457	500	507	504	517	668	649	704	710	746	844	829	880	902	
304	253	282	364	402	472	463	514	525	639	683	717	624	636	639	588	C80
197	176	248	256	288	308	313	371	372	432	435	470	447	427	469	393	
501	429	530	620	690	780	776	885	897	1,071	1,118	1,187	1,071	1,063	1,108	981	

表十之二 台灣白血病及惡性淋巴瘤申報發生人數按性別及報告年分類，民國 68 至 93 年
 NUMERICAL COMPARISON OF LEUKEMIA AND LYMPHOMA, 1979 TO 2004

白血病及惡性淋巴瘤	年度 性別	68	69	70	71	72	73	74	75	76	77
		白血病									
(ICD-O-3 M-98003 - M-99643、 M-99803 - M-99893)	男	197	279	292	299	303	302	298	288	340	280
	女	133	179	227	180	172	204	185	221	246	197
	計	330	458	519	479	475	506	483	509	586	477
急性淋巴芽細胞白血病 (ICD-O-3 M-98353 - M-98373)	男	56	80	108	98	108	118	114	93	93	59
	女	48	61	83	62	69	79	76	92	65	41
	計	104	141	191	160	177	197	190	185	158	100
慢性淋巴球白血病 (ICD-O-3 M-98233)	男	10	9	10	10	10	12	8	15	12	12
	女	1	-	5	3	-	5	5	4	5	3
	計	11	9	15	13	10	17	13	19	17	15
急性骨髓樣白血病 (ICD-O-3 M-98403、M-98613、M-98663、 M-98673、M-98713 - M-98743、M-98953 - M-98973、M-99203)	男	65	94	78	111	98	89	102	90	114	103
	女	43	68	78	66	56	73	58	54	87	87
	計	108	162	156	177	154	162	160	144	201	190
慢性骨髓樣白血病 (ICD-O-3 M-98633、M-98753、M-98763、 M-99453、M-99463、M-99633)	男	25	42	41	36	48	45	35	33	63	43
	女	16	16	18	21	21	18	19	28	30	24
	計	41	58	59	57	69	63	54	61	93	67
其他類型白血病 ¹	男	41	54	55	44	39	38	39	57	58	63
	女	25	34	43	28	26	29	27	43	59	42
	計	66	88	98	72	65	67	66	100	117	105
惡性淋巴瘤	男	233	261	251	256	254	318	321	347	425	310
(ICD-O-3 M-95903 - M-97293、 M-97503 - M-97583、M-97643)	女	126	159	167	167	159	159	181	200	224	165
	計	359	420	418	423	413	477	502	547	649	475
何杰金氏淋巴瘤 (ICD-O-3 M-96503 - M-96673)	男	28	37	28	37	32	34	33	31	53	20
	女	16	13	19	14	11	11	12	14	23	13
	計	44	50	47	51	43	45	45	45	76	33
非何杰金氏淋巴瘤 (ICD-O-3 M-95903 - M-95963、M-96703 -M-97293、M-97503 - M-97583、M-97643)	男	200	213	211	205	214	271	279	307	362	281
	女	106	140	137	144	137	143	158	179	197	143
	計	306	353	348	349	351	414	437	486	559	424
其他惡性淋巴瘤 ²	男	5	11	12	14	8	13	9	9	10	9
	女	4	6	11	9	11	5	11	7	4	9
	計	9	17	23	23	19	18	20	16	14	18

註 1：其他類型白血病¹：除急性淋巴芽細胞白血病、慢性淋巴球白血病、急性骨髓樣白血病、慢性骨髓樣白血病外之所有白血病代碼。

註 2：其他惡性淋巴瘤²為 ICD-O-FT 版本資料，民國 91 年起採用 ICD-O-3 版本，此部分已納入非何杰金氏淋巴瘤。

註 3：本表之數值與歷年出版之年報略有差異，此因癌登資料庫隨時保持最新狀態，若有任何異動或以往尚未入檔之個案，癌登小組會隨時加以更新。

78	79	80	81	82	83	84	85	86	87	88	89	90	91	92	93
332	327	361	362	417	429	473	469	490	508	543	593	596	809	833	797
262	215	249	284	282	319	337	348	359	389	383	435	423	544	532	550
594	542	610	646	699	748	810	817	849	897	926	1,028	1,019	1,353	1,365	1,347
103	73	83	98	121	114	129	115	111	128	138	122	138	138	128	124
60	55	76	89	85	110	87	79	95	106	98	118	99	108	94	92
163	128	159	187	206	224	216	194	206	234	236	240	237	246	222	216
13	14	19	16	27	26	40	37	38	36	38	36	48	53	54	59
3	2	2	16	11	12	11	16	9	17	20	23	18	26	28	35
16	16	21	32	38	38	51	53	47	53	58	59	66	79	82	94
110	109	118	119	129	154	176	202	195	181	202	243	207	289	285	298
103	91	90	91	94	103	134	138	148	140	145	174	174	199	203	213
213	200	208	210	223	257	310	340	343	321	347	417	381	488	488	511
37	46	62	55	69	59	54	55	72	87	70	83	94	117	125	94
34	26	38	25	37	38	38	46	46	49	46	53	51	61	66	69
71	72	100	80	106	97	92	101	118	136	116	136	145	178	191	163
69	85	79	74	71	76	74	60	74	76	95	109	109	212	241	222
62	41	43	63	55	56	67	69	61	77	74	67	81	150	141	141
131	126	122	137	126	132	141	129	135	153	169	176	190	362	382	363
381	350	439	539	599	577	609	738	662	742	800	816	928	946	998	974
204	204	245	340	349	359	368	433	482	540	484	552	656	702	723	727
585	554	684	879	948	936	977	1,171	1,144	1,282	1,284	1,368	1,584	1,648	1,721	1,701
24	25	33	30	30	35	37	27	43	48	46	46	59	78	74	81
18	17	22	23	19	16	13	19	23	34	30	31	34	45	53	45
42	42	55	53	49	51	50	46	66	82	76	77	93	123	127	126
347	318	400	502	567	535	565	707	615	690	748	764	855	868	924	893
173	183	221	313	327	339	351	411	452	500	451	519	620	657	670	682
520	501	621	815	894	874	916	1,118	1,067	1,190	1,199	1,283	1,475	1,525	1,594	1,575
10	7	6	7	2	7	8	4	5	4	6	6	14	-	-	-
13	4	2	4	3	4	4	3	7	7	3	2	2	-	-	-
23	11	8	11	5	11	12	7	12	11	9	8	16	-	-	-

INTERNATIONAL RULES FOR MULTIPLE PRIMARY CANCERS (ICD-O-3)

1. 多個原發腫瘤並非依據癌症發生的時間先後順序來認定。
2. 蔓延、復發與轉移部位的癌症都不是原發癌症。復發部位：請推至原發的部位與時間來申報，若原發癌症已申報過復發時則不需再申報；轉移部位：則須找到原發部位來申報。
3. 在 ICD-O-3 中，某些 T-code 碼群組應視為單一部位（請見 Table 1）。當組織形態於 Table 2 為相同組時，不能以多個原發腫瘤來申報。

例如：C00 Lip與C03 Gum

依Table 1可視為單一部位。當組織形態同組時，如果於不同時間診斷出，請申報最早的部位；若相同時間診斷則申報C06.9。

多重焦點腫瘤（Multifocal tumors）：意指同一解剖部位發生多個分離、不相連的原發腫瘤且組織形態同組時，應視為單一原發癌症。例如：膀胱就常有multifocal tumors的情形，但均應視為單一部位。

4. 在定義多個原發腫瘤時，必須符合下列 2 種情形，才能再以上述規則 3 來判定多個原發腫瘤：
 - 4.1 系統性（systemic）或多重中心（multicentric）所報告的癌症可能會在全身多處器官發生，此種癌症應視為一個原發癌症，僅需申報一次。系統性或多重中心癌症包括 Table 2 中 group 15 的 Kaposi sarcoma 和 group 8-14 的造血系統腫瘤（tumours of the haematopoietic system）。
 - 4.2 來自相同的原發部位但組織形態（morphology）不同，若要判定是否為多個原發腫瘤，請依據組織形態在 Table 2 中是否屬於同一組來決定。如果在同一組就必須視為單一原發癌症，組織形態請取高碼。相對地，組織形態在 Table 2 中屬於不同組，就要申報成多個原發腫瘤，即使在相同的部位也要視為多個原發腫瘤。
- 除此之外，如果有2種不同的組織形態，其中一種在Table 2中屬於group (5)、(14)、(17)的未明確組織形態，但另一種有明確組織形態，請申報有明確組織形態的個案，未明確組織形態的診斷請忽略。

INTERNATIONAL RULES FOR MULTIPLE PRIMARY CANCERS (ICD-O-3) (CONTINUED)

1. The recognition of the existence of two or more primary cancers dose not depend on time.
2. A primary cancer is one that originates in a primary site or tissue and is not an extension, nor a recurrence, nor a metastasis.
3. Only one tumour shall be recognised as arising in an organ or pair of organs or tissue.

Some groups of codes are considered to be a single organ for the purposes of defining multiple tumours. These topography code groups are shown in Table 1. Multifocal tumours – that is, discrete masses apparently not in continuity with other primary cancers originating in the *same* primary site or tissue, for example bladder – are counted as a single cancer.

4. Rule 3 dose not apply in two circumstances:

- 4.1. Systemic (or multicentric) cancers potentially involving many different organs are only counted once in any individual. These are Kaposi sarcoma (group 15 in Table 2) and tumours of the haematopietic system (group 8-14 in Table 2).

- 4.2. Neoplasms of different morphology should be regarded as multiple cancers (even if they are diagnosed simultaneously in the same site).

If the morphological diagnoses fall into one category in Table 2, and arise in the same primary site, they are considered to be the same morphology for the purpose of counting multiple primaries. If the morphological diagnoses fall into two or more of the categories in Table 2, even if they concern the same site, the morphology is considered to be different, and two or more cases should be counted.

Single tumours containing several different histologies which fall into one histological group in Table 2 are registered as a single case, using the numerically highest ICD-O morphology code.

If, however, one morphology is not specific (group (5), (14) and (17)) and a specific morphology is available, the case should be reported with the specific histology and the non-specific diagnosis should be ignored.

附錄一 ICD-O-3多重原發性腫瘤分類標準（續）

INTERNATIONAL RULES FOR MULTIPLE PRIMARY CANCERS (ICD-O-3) (CONTINUED)

Table 1. Groups of topography codes considered a single site in the definition of multiple cancers

ICD-O-2/3 site code	Label	If diagnosed at different times, code first diagnosis. If diagnosed at the same time use codes given below.
C01	Base of tongue	
C02	Other and unspecified parts of tongue	C02.9
C00	Lip	
C03	Gum	
C04	Floor of mouth	
C05	Palate	
C06	Other and unspecified parts of mouth	C06.9
C09	Tonsil	
C10	Oropharynx	
C12	Pyriform sinus	
C13	Hypopharynx	
C14	Other and ill-defined sites in lip, oral cavity and pharynx	C14.0
C19	Rectosigmoid junction	
C20	Rectum	C20.9
C23	Gallbladder	
C24	Other and unspecified parts of biliary tract	C24.9
C33	Trachea	
C34	Bronchus and lung	C34.9
C40	Bones, joints and articular cartilage of limbs	
C41	Bones, joints and articular cartilage of other and unspecified sites	C41.9
C65	Renal pelvis	
C66	Ureter	
C67	Bladder	
C68	Other and unspecified urinary organs	C68.9

INTERNATIONAL RULES FOR MULTIPLE PRIMARY CANCERS (ICD-O-3) (CONCLUDED)

Table 2. Groups of malignant neoplasms considered to be histologically 'different' for the purpose of defining multiple tumours (adapted from Berg JW. Morphologic classification of human cancer. In: Schottenfeld D & Fraumeni JF Jr. *Cancer Epidemiology and Prevention*, 2nd edition, Chapter 3 of Section 1: Basic Concepts. Oxford, New York, Oxford University Press, pp. 28-44, 1994).

Group

Carcinomas

1. Squamous and transitional cell carcinoma	8051-8084, 8120-8131
2. Basal cell carcinomas	8090-8110
3. Adenocarcinomas	8140-8149, 8160-8162, 8190-8221, 8260-8337, 8350-8551, 8570-8576, 8940-8941
4. Other specific carcinomas	8030-8046, 8150-8157, 8170-8180, 8230-8255, 8340-8347, 8560-8562, 8580-8671
(5) Unspecified carcinomas (NOS)	8010-8015, 8020-8022, 8050
6. <i>Sarcomas</i> and soft tissue tumours	8680-8713, 8800-8921, 8990-8991, 9040-9044, 9120-9125, 9130-9136, 9141-9252, 9370-9373, 9540-9582
7. <i>Mesothelioma</i>	9050-9055

Tumours of haematopoietic and lymphoid tissues

8. Myeloid	9840, 9861-9931, 9945-9946, 9950, 9961-9964, 9980-9987
9. B-cell neoplasms	9670-9699, 9728, 9731-9734, 9761-9767, 9769, 9823-9826, 9833, 9836, 9940
10. T-cell and NK-cell neoplasms	9700-9719, 9729, 9768, 9827-9831, 9834, 9837, 9948
11. Hodgkin lymphoma	9650-9667
12. Mast-cell Tumours	9740-9742
13. Histiocytes and Accessory Lymphoid cells	9750-9758
(14) Unspecified types	9590-9591, 9596, 9727, 9760, 9800-9801, 9805, 9820, 9832, 9835, 9860, 9960, 9970, 9975, 9989
15. <i>Kaposi sarcoma</i>	9140
16. <i>Other specified</i> types of cancer	8720-8790, 8930-8936, 8950-8983, 9000-9030, 9060-9110, 9260-9365, 9380- 9539
(17) <i>Unspecified</i> types of cancer	8000-8005

行政院衛生署惡性贅瘤患者登記表

(第一聯)

患者資料
請予保密

※第一聯請寄回，第二聯請貴院自行保存

申 報 機 構	2. 機構名稱	地 址		2.	3.	4.	
	病歷號碼	3.4. 最後連絡日期	存○歿○	年	月	日	
患 者	5. 姓名	6. 身分證統一編號	7. 男○女○		6.	7.	
	8. 籍貫	9. 出生日期	<input type="checkbox"/> 民前 <input type="checkbox"/> 民國	年	月	日 (不詳○)	
資 料	11. 戶籍地址	縣 市 鄉 鎮 村 里	街 路	段	巷 弄	號 樓	
	12. 診斷依據	0.臨床病狀 1.實驗診斷 2.影像檢查 3.內視鏡 4.探查手術 5.細胞診斷 6.血液病理 7.組織病理 8.屍體解剖				12.	
斷	13. 最診斷日期	年	月	日	最診斷醫院	13.	
	14. 癌症原發部位	15.16. 組織形態		14.		15.	16.
	17. 本院治療	0.未治療 1.手術治療 2.放射線治療 3.化學藥物治療 6.免疫治療 7.內分泌(荷爾蒙)治療 8.支持治療 9.中藥(中醫療法) ×其他治療方式:		18. 曾在院治療	是○否○	17.	18.
19. 死亡日期	年	月	日	20. 死亡原因 (死亡診斷書所寫原死因)		19.	20.

填表日期： 年 月 日

指導醫師
簽 章

填表人
簽 章

附錄三 台灣人口年齡組成圖，民國 93 年

POPULATION DEMOGRAPHY OF TAIWAN IN 2004

- 465 -

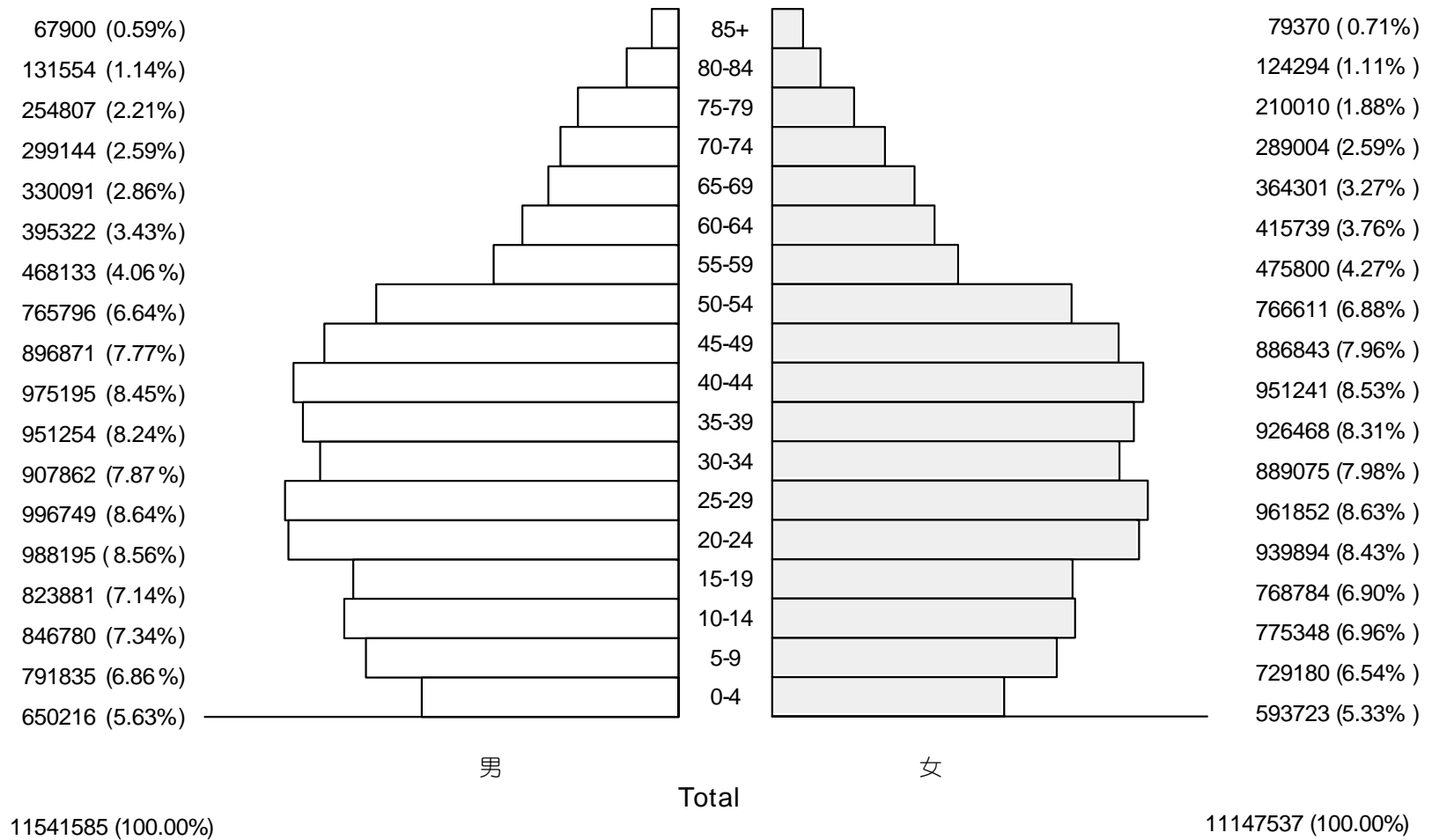

附錄四 1976 年、2000 年世界標準人口

年齡（歲）	世界標準人口數	
	1976 年	2000 年
0 - 4	12,000	8,800
5 - 9	10,000	8,700
10 - 14	9,000	8,600
15 - 19	9,000	8,500
20 - 24	8,000	8,200
25 - 29	8,000	7,900
30 - 34	6,000	7,600
35 - 39	6,000	7,200
40 - 44	6,000	6,600
45 - 49	6,000	6,000
50 - 54	5,000	5,400
55 - 59	4,000	4,600
60 - 64	4,000	3,700
65 - 69	3,000	3,000
70 - 74	2,000	2,200
75 - 79	1,000	1,500
80 - 84	500	900
85 以上	500	600
合 計	100,000	100,000

中華民國 93 年癌症登記報告

編 者	行政院衛生署國民健康局
發行人	蕭美玲
出版機關	行政院衛生署國民健康局
地 址	台北縣新莊市長青路 2 號
電 話	(02) 2997-8616
傳 真	(02) 2993-1444
網 址	http://www.bhp.doh.gov.tw
出版年月	96 年 11 月
初 版	600 本
工 本 費	500 元



珍愛生命

傳播健康

行政院衛生署國民健康局

ISSN 1991-4709
(平裝)

GPN 2008200054
工本費 500 元