

中華民國94年

# 癌症登記報告

CANCER REGISTRY ANNUAL REPORT, 2005

TAIWAN



行政院衛生署國民健康局 編印

中華民國96年12月出版  
BUREAU OF HEALTH PROMOTION  
DEPARTMENT OF HEALTH  
THE EXECUTIVE YUAN  
TAIWAN  
DECEMBER 2007

中華民國 94 年

# 癌症登記報告

**CANCER REGISTRY ANNUAL REPORT, 2005**

**TAIWAN**

行政院衛生署國民健康局 編印

中華民國 96 年 12 月出版

**BUREAU OF HEALTH PROMOTION**

**DEPARTMENT OF HEALTH**

**THE EXECUTIVE YUAN**

**TAIWAN**

**DECEMBER 2007**

# 目 錄

癌症登記工作小組諮詢委員會委員名單 .....	viii
前 言 .....	x
癌症登記資料處理流程圖 .....	xii
癌症登記資料之監測處理流程圖 .....	xiii
參與癌症登記醫院名單 .....	xvii
民國 94 年癌症發生率及死亡率 .....	1
概述 .....	2
台灣 10 大癌症，按發生率及死亡率排序 .....	3
口腔、口咽及下咽 (ICD-O-3 C00 - C14 (主唾液腺 C07 - C08，鼻咽 C11 除外) ) .....	6
口腔 (ICD-O-3 C00 - C06) .....	8
唇 (ICD-O-3 C00 (唇的皮膚 C44.0 除外)) .....	10
舌 (ICD-O-3 C01 - C02) .....	11
齒齦 (ICD-O-3 C03) .....	12
口底 (ICD-O-3 C04) .....	13
口腔之其他及未詳細說明部位 (ICD-O-3 C05 - C06) .....	14
頰黏膜 (ICD-O-3 C06.0) .....	15
齶 (ICD-O-3 C05 (C05.2 除外)) .....	16
臼後區 (ICD-O-3 C06.2) .....	17
頰黏膜、齶及臼後區除外之口腔其他及未詳細說明部位 (ICD-O-3 C06.1, C05.2, C06.8, C06.9) .....	18
口咽 (ICD-O-3 C09 - C10) .....	19
下咽 (ICD-O-3 C12 - C13) .....	20
咽和唇、口腔及咽之分界不明部位 (ICD-O-3 C14) .....	21
主唾液腺 (ICD-O-3 C07 - C08) .....	22
鼻咽 (ICD-O-3 C11) .....	24
消化器官及腹膜 (ICD-O-3 C15 - C26, C48)	
食道 (ICD-O-3 C15) .....	26

胃 (ICD-O-3 C16).....	28
小腸 (ICD-O-3 C17).....	30
結腸、直腸、乙狀結腸連結部及肛門 (ICD-O-3 C18 - C21).....	32
結腸 (ICD-O-3 C18).....	34
直腸、乙狀結腸連結部及肛門 (ICD-O-3 C19 - C21).....	36
肝及肝內膽管 (ICD-O-3 C22).....	38
膽囊及肝外膽管 (ICD-O-3 C23 - C24).....	40
胰 (ICD-O-3 C25).....	42
後腹膜腔及腹膜 (ICD-O-3 C48).....	44
消化器官之其他部位及與腹膜分界不明部位 (ICD-O-3 C26).....	46
呼吸系統及胸腔內器官 (ICD-O-3 C30 - C39)	
鼻腔、副竇、中耳及內耳 (ICD-O-3 C30 - C31).....	48
喉 (ICD-O-3 C32).....	50
肺、支氣管及氣管 (ICD-O-3 C33 - C34).....	52
胸膜 (ICD-O-3 C38.4).....	54
胸腺、心臟及縱膈 (ICD-O-3 C37 - C38.3, C38.8).....	56
造血系統及網狀內皮系統 (白血病除外) (ICD-O-3 C42).....	58
白血病 (ICD-O-3 M-98003 - M-99643, M-99803 - M-99893).....	60
急性淋巴芽細胞白血病 (ICD-O-3 C42.1 M-98353 - M-98373).....	62
慢性淋巴球白血病 (ICD-O-3 C42.1 M-98233).....	64
急性骨髓樣白血病 (ICD-O-3 C42.1 M-98403, M-98613, M-98663, M-98673, M-98713 - M-98743, M-98953 - M-98973, M-99203).....	66
慢性骨髓樣白血病 (ICD-O-3 C42.1 M-98633、M-98753、M-98763、M-99453、M-99463、M-99633).....	68
骨、關節及關節軟骨 (ICD-O-3 C40 - C41).....	70
結締組織、軟組織及其他皮下組織 (ICD-O-3 C47, C49).....	72
皮膚 (ICD-O-3 C44).....	74
皮膚，惡性黑色素瘤 (ICD-O-3 C44 M-87203 - M-87903).....	76
皮膚，非惡性黑色素瘤 (ICD-O-3 C44 M-87203 - M-87903 除外).....	78
乳房 (ICD-O-3 C50).....	80
女性生殖器官 (ICD-O-3 C51 - C58)	

子宮頸 (ICD-O-3 C53).....	82
子宮體 (ICD-O-3 C54).....	84
卵巢、輸卵管及寬韌帶 (ICD-O-3 C56, C57.0 - C57.4).....	86
陰道、外陰部及其他未詳細說明之女性生殖器官 (ICD-O-3 C51 - C52, C57.7 - C57.9).....	88
男性生殖器官 (ICD-O-3 C60 - C63)	
攝護腺 (ICD-O-3 C61).....	90
睪丸 (ICD-O-3 C62).....	92
陰莖及其他男性生殖器官 (ICD-O-3 C60, C63).....	94
泌尿器官 (ICD-O-3 C64 - C68)	
膀胱 (ICD-O-3 C67).....	96
腎 (ICD-O-3 C64).....	98
腎盂及其他泌尿系統 (ICD-O-3 C65 - C66, C68).....	100
眼及淚腺 (ICD-O-3 C69).....	102
中樞神經系統 (ICD-O-3 C70 - C72)	
腦 (ICD-O-3 C71).....	104
其他神經系統及未詳細說明部位 (ICD-O-3 C70, C72).....	106
甲狀腺 (ICD-O-3 C73).....	108
其他內分泌腺 (ICD-O-3 C74 - C75).....	110
淋巴結 (ICD-O-3 C77).....	112
淋巴結惡性淋巴瘤 (ICD-O-3 C77 M-95903 - M-97293, M-97503 - M-97583, M-97643).....	114
淋巴結外惡性淋巴瘤 (ICD-O-3 C00 - C80 (C77 除外) M-95903 - M-97293, M-97503 - M-97583, M-97643).....	116
惡性淋巴瘤 (ICD-O-3 M-95903 - M-97293, M-97503 - M-97583, M-97643)	
惡性淋巴瘤申報發生人數按原發部位及細胞形態分類表.....	118
何杰金氏淋巴瘤 (ICD-O-3 M-96503 - M-96673).....	120
非何杰金氏淋巴瘤 (ICD-O-3 M-95903 - M-95963, M-96703 - M-97293, M-97503 - M-97583, M-97643).....	122
不明原發部位 (ICD-O-3 C80).....	124

民國 94 年原位癌發生率.....	127
台灣原位癌申報人數按原發部位、性別分類表，民國 94 年.....	128
乳房，原位癌 (ICD-O-3 C50).....	130
子宮頸，原位癌 (ICD-O-3 C53).....	132
民國 94 年癌症申報發生人數分類統計表.....	135
表一之一 台灣癌症申報發生人數按原發部位、性別及年齡分類.....	136
表一之二 台灣白血病及惡性淋巴瘤申報發生人數按性別及年齡分類.....	148
表二之一 台灣癌症申報發生人數、粗發生率及年齡標準化發生率按原發部 位、性別分類 (每 10 萬人口).....	150
表二之二 台灣白血病及惡性淋巴瘤申報發生人數、粗發生率及年齡標準化發 生率按性別分類 (每 10 萬人口).....	154
表三 台灣癌症申報發生人數按地區、原發部位及性別分類.....	156
表四之一 台灣癌症申報發生人數按原發部位及診斷依據分類.....	220
表四之二 台灣白血病及惡性淋巴瘤申報發生人數按診斷依據分類.....	226
表五之一 台灣癌症申報發生人數按原發部位及治療方法分類.....	228
表五之二 台灣白血病及惡性淋巴瘤申報發生人數按治療方法分類.....	234
表六 台灣 10 種常見癌症申報發生人數按年齡及性別分類.....	236
表七 台灣癌症申報發生人數按癌症形態、性別及年齡分類.....	240
表八之一 台灣癌症申報發生人數按原發部位及分化程度分類.....	372
表八之二 台灣白血病及惡性淋巴瘤申報發生人數按細胞來源分類.....	378
表九 台灣癌症登記醫院申報個案人次按原發部位別分類.....	382
表十之一 台灣癌症申報發生人數按原發部位、性別及報告年分類， 民國 68 至 94 年.....	452
表十之二 台灣白血病及惡性淋巴瘤申報發生人數按性別及報告年分類，民國 68 至 94 年.....	464
附錄一 ICD-O-3 多重原發性腫瘤分類標準.....	466
附錄二 行政院衛生署癌症患者登記表.....	470
附錄三 台灣人口年齡組成圖，民國 94 年.....	471
附錄四 1976 年、2000 年世界標準人口.....	472



癌症登記工作小組諮詢委員會委員名單

江宏

台北病理中心執行長

李伯皇

臺灣大學醫學院附設醫院外科部主任

李偉華

台北醫學大學萬芳醫學中心病理科教授兼醫務部副主任

林秀玲

臺灣大學醫學院附設醫院病歷資訊管理室專員

范碧玉

台灣病歷管理學會理事長

張廷彰

台灣癌症登記學會理事長

張獻崑

財團法人長庚紀念醫院林口總院血液腫瘤科主治醫師

許輝吉

臺灣大學醫學院附設醫院病理部教授

陳光耀

台北榮民總醫院癌病中心顧問醫師

陳建仁

中央研究院基因體中心特聘研究員



癌症登記工作小組諮詢委員會委員名單

黃文哲

台灣比較病理學會顧問病理醫師

黃經民

慈濟綜合醫院台北分院放射腫瘤科主任

鄭安理

臺灣大學醫學院內科教授

鄭鴻鈞

和信治癌中心醫院放射腫瘤科醫師兼臨床研究室主任

賴美淑

臺灣大學公共衛生學院預防醫學研究所所長

賴基銘

財團法人國家衛生研究院醫務合作辦公室主任

謝長堯

臺灣大學醫學院名譽教授

顏上惠

台北榮民總醫院癌病中心主任

蘇益仁

國家衛生研究院臨床研究組特聘研究員兼組主任

(依姓名筆劃順序排列)

# 前 言

自民國 71 年起，癌症高居 10 大死因之首，每年奪走 3 萬多人的生命，不但影響病患和家人之生活品質，也造成龐大的工作人年損失和醫療費用支出。如何有效防治癌症，是台灣當前重要的醫療照護與公共衛生課題之一。癌症的持續監測，是制定癌症防治措施、醫療資源配置，以及評價防治策略的重要依據。癌症登記是族群癌症監測的基礎，許多國家以立法來確立其強制性。民國 92 年 5 月公布之癌症防治法規定，癌症防治醫療機構應提報新發生之癌症個案與期別等相關診斷及治療資料。

為了使我國的癌症監測工作更有系統，衛生署自民國 68 年起建立以 50 床以上的醫院為申報單位之新發癌症登記申報系統，並設立癌症登記委員會訂定新發癌症個案登記作業標準；台灣癌症登記系統之資料蒐集與處理作業可分 2 個階段，第 1 階段由申報醫院對其院內診斷或治療之新發癌症個案，進行個案確定與資料蒐集，申報醫院依據癌症登記委員會設計之標準化格式與代碼進行資料登錄或轉錄，以書面或媒體方式申報至癌症登記工作小組；第 2 階段由癌症登記工作小組進行新發癌症資料之整理、分析、檔案製作與年報之編撰。本年報資料係以截至民國 96 年 5 月底止，223 家 50 床以上申報醫院所申報之民國 94 年間新發診斷為侵襲癌與原位癌的個案進行分析。茲說明申報個案條件、新發個案資料蒐集與處理、發生率計算、申報資料品質指標，及申報之完整性與時程促進於后：

## 一、申報個案條件

凡具中華民國國籍，自民國 68 年 1 月 1 日起之新發診斷癌症個案，符合國際疾病分類腫瘤學（International Classification of Diseases for Oncology, ICD-O）組織形態分類碼第 5 碼（性態譯碼）為 2（原位癌）或 3（侵襲癌）者，均需申報。

台灣癌症登記自民國 68 年至民國 90 年之新發癌症診斷個案之腫瘤學分類，係採 ICD-O, Field Trial Edition (ICD-O-FT)，自民國 91 年 1 月 1 日起之新發診斷癌症個案，申報分類標準採用 ICD-O, Third Edition (ICD-O-3)，該版對於未經顯微鏡檢證實之病例可依其臨床診斷內容對組織形態逕行譯碼，因此本報告中除列出所有個案組織形態分布外，也增列經顯微鏡檢證實之組織形態個案數分布。多重原發性腫瘤部分，本報告資料處理與分析係參照國際癌症研究總署（International Agency for Research on Cancer, IARC）之多重原發性腫瘤分類標準（附錄一），進行歸類與計算。

## 二、新發個案資料蒐集與處理

### （一）申報資料內容

本署訂定之結構式新發癌症個案申報表（附錄二）其內容含下列五大項：

- 1 申報機構：包括醫療機構名稱、代碼、及所在地址。
- 2 個案基本資料：包括病歷號碼、姓名、身分證字號、性別、出生年月日、籍貫、戶籍地址、電話、發病年齡以及最後連絡日期。
- 3 診斷資料：包括診斷依據、最初診斷日期、最初診斷醫院、癌症部位、組織形態及分化程度。
- 4 治療方式：包括本院治療及是否曾在院外治療。
- 5 追蹤資料：包括死亡日期及死亡原因。

## (二) 申報時程與申報方式

各單位進行申報時可採用將資料謄錄於標準化申報表格的方式，或將資料依標準化格式轉錄儲存於電子媒體中，定期或不定期以掛號郵遞方式寄送癌症登記工作小組進行資料彙整與處理。資料申報最遲須於新發個案確定診斷後 12 個月內進行。

## (三) 資料處理流程及資料監測標準

癌症登記工作小組於收到資料後之處理及監測流程如下圖：

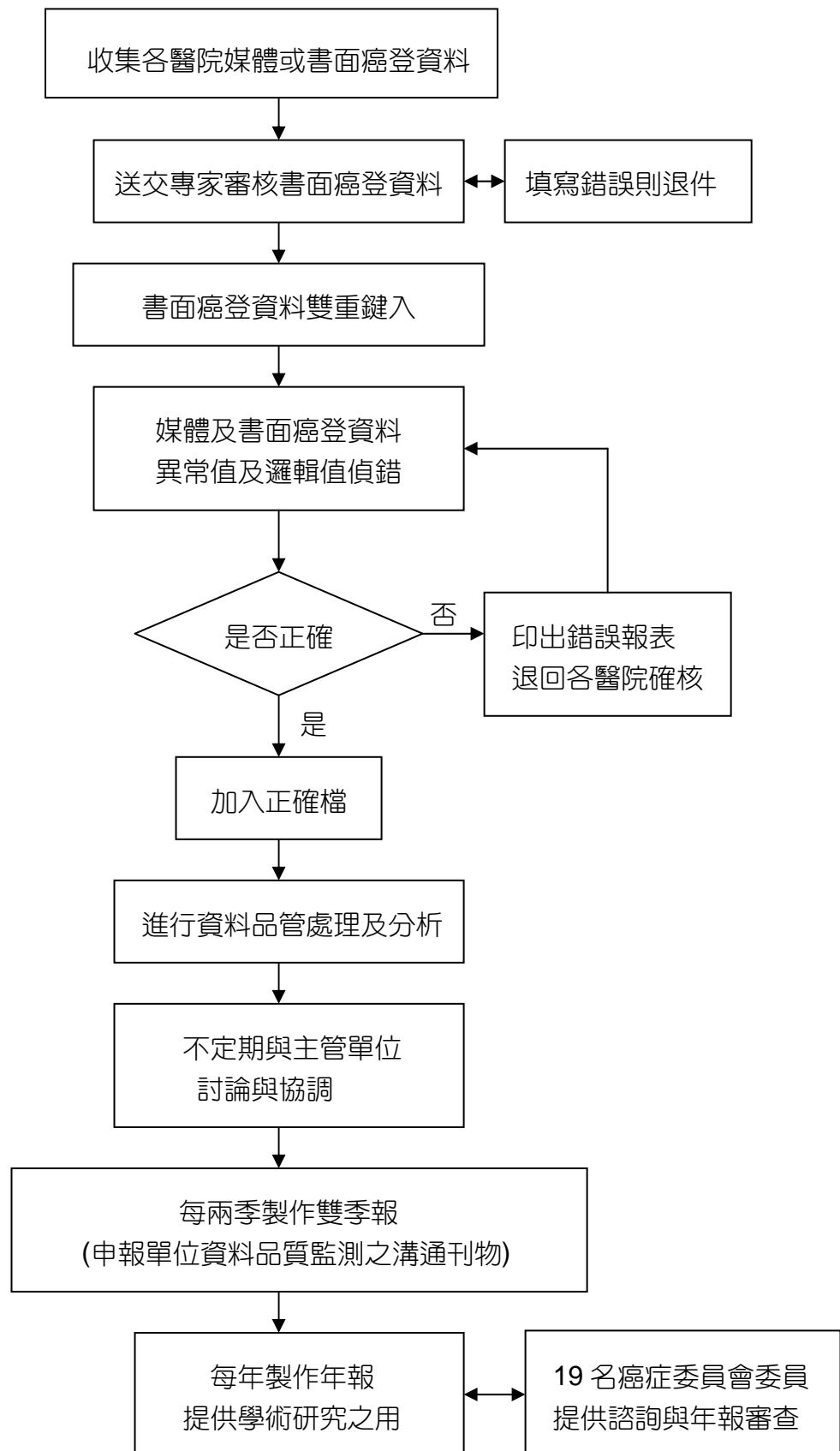

**癌症登記資料處理流程圖**

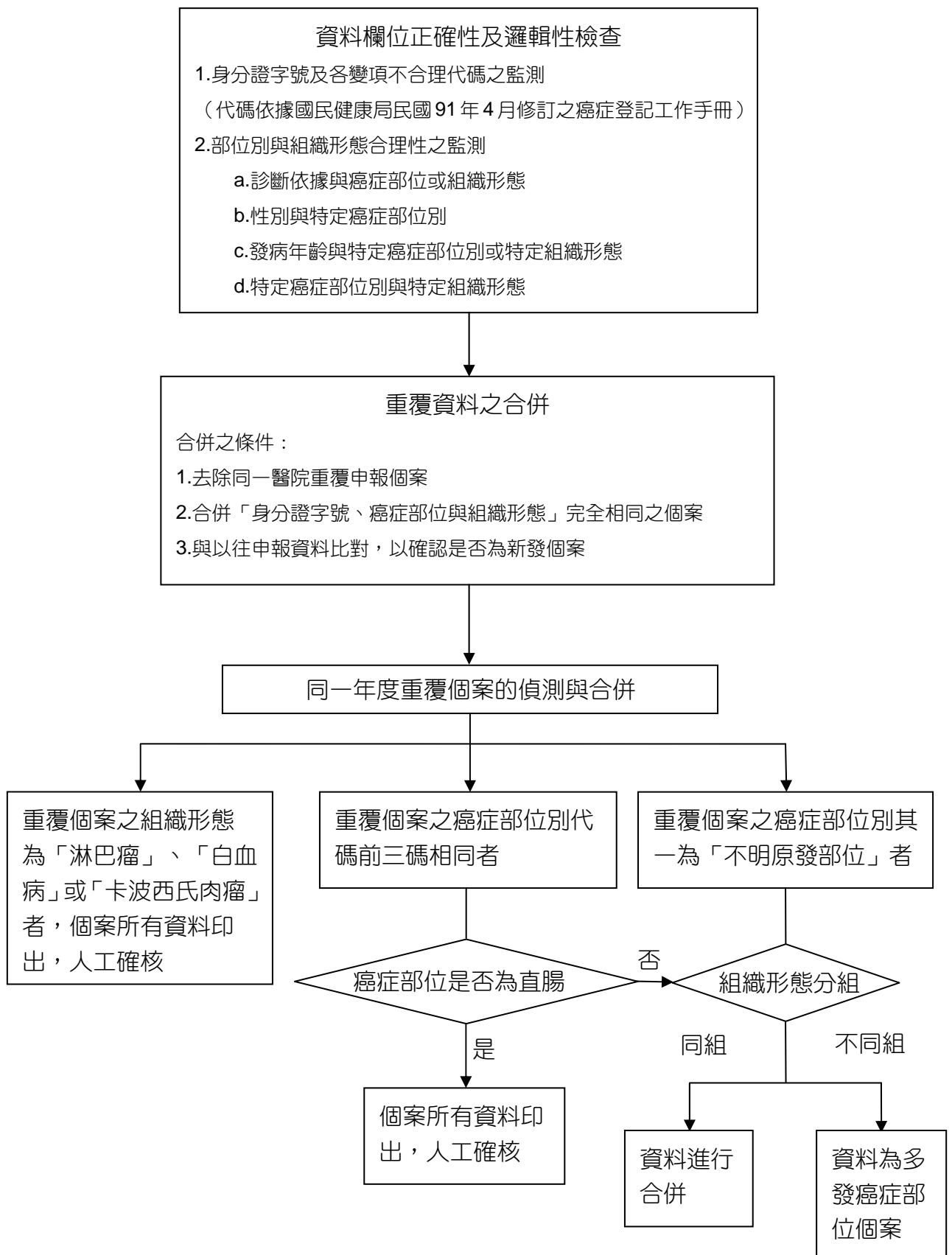

癌症登記資料之監測處理流程圖

#### (四) 申報資料處理

截至民國 96 年 5 月止，癌症登記工作小組共收到民國 94 年新發診斷之侵襲癌 89,466 例，原位癌 6,183 例，經身分證字號、姓名、罹癌部位、與組織形態比對，剔除重覆申報病例及不符申報定義的個案後，共有 68,907 例侵襲癌個案，進入本年報分析，其中男性 39,430 例、女性 29,477 例。依 ICD-O-3 多重部位原發個案合併規則(附錄一)進行分析之民國 94 年年報，合併歸類後減少 530 筆，其癌症個案數差異整理如下：

多重部位原發個案合併歸類與未合併歸類前後個案數分布

ICD-O-FT	ICD-O-3	Label	個案數		增減數
			合併前	合併後	
140	C00	Lip	208	184	-24
143	C03	Gum	390	308	-82
144	C04	Floor of mouth	122	113	-9
145	C05 / C06	Palate / Other and unspecified parts of mouth	1,849	1,707	-142
		小計	2,569	2,312	-257
146	C09 / C10	Tonsil / Oropharynx	480	473	-7
148	C12 / C13	Pyramidal sinus / Hypopharynx	577	561	-16
149	C14	Other and ill-defined sites in lip, oral cavity and pharynx	58	45	-13
		小計	1,115	1,079	-36
188	C67	Bladder	2,233	2,095	-138
189.1-189.9	C65 / C66 / C68	Renal pelvis / Ureter / Other and unspecified urinary organs	1,200	1,101	-99
		小計	3,344	3,196	-237
全癌症			69,437	68,907	-530

#### 三、發生率計算

本報告發生率係以台閩地區人口為分母，新發報告個案為分子計算。台閩地區人口數，係依據內政部主計處所提供之民國 94 年台閩地區性別、年齡別人口數之電子檔計算所得。全癌症之侵襲癌粗發生率為每 10 萬人口 302.62，其中男性為 341.02，女性為 263.00。為便於與不同人口結構族群比較，本年報分別以 1976 年及 2000 年世界標準人口計算年齡標準化發生率，以 2000 年世界人口計算之全癌症之侵襲癌年齡標準化發生率是每 10 萬人口 260.74，其中男性為 298.59、女性為 223.32。各癌症之性別、年齡別發生數與發生率，及年齡標準化發生率均臚列於報告內。

#### 四、申報資料品質指標

資料品質的指標主要是用以評估登記系統的完整性及效度，IARC 係以僅有死亡診斷的個案百分比（Percentage of Death Certificate Only Cases, DCO%）作為完整性的指標、以及經形態學證實的個案百分比（Percentage of Morphologically Verified Cases, MV%）作為效度的指標。為使指標具可比較性，本年報也依據 IARC 慣例以 DCO%及 MV%作為申報資料品質指標。

##### （一）僅有死亡診斷的個案百分比（DCO%）

僅有死亡登記的個案是指死亡登記中記載在當年死於癌症，但從未經由任何途徑申報到登記系統的個案，這些個案的資料及診斷僅依據死亡證明書上的記錄，資料較不周延，亦無經過進一步的鑑定，若此等個案的比例太高，即表示登記系統覆蓋面不夠完整，而且系統中的資料品質較參差。民國 92-94 年之 DCO%分別為民國 92 年 2.61%、民國 93 年 2.35%、民國 94 年 1.77%，重要癌症 DCO%如下表所示：

民國 92-94 年重要癌症僅有死亡診斷的個案百分比之分布

癌症部位	民國 92 年*			民國 93 年*			民國 94 年		
	DCO			DCO			DCO		
	癌症 個案數	個案數	百分比	癌症 個案數	個案數	百分比	癌症 個案數	個案數	百分比
女性乳房	5,770	46	0.79	6,806	46	0.67	7,242	35	0.48
肝及肝內膽管	9,295	400	4.13	10,134	446	4.22	9,930	350	3.40
結腸、直腸、乙狀結腸連結部及肛門	8,443	159	1.85	9,905	165	1.64	9,946	128	1.27
肺、支氣管及氣管	7,372	381	4.91	8,329	374	4.30	8,324	297	3.45
攝護腺	2,265	48	2.08	2,783	54	1.90	2,718	31	1.13
口腔、口咽及下咽	4,379	57	1.28	4,891	36	0.73	4,766	34	0.71
子宮頸	4,946	50	1.00	6,498	36	0.55	5,777	33	0.57
胃	3,514	82	2.28	3,848	106	2.68	3,602	54	1.48
皮膚	1,897	14	0.73	2,404	12	0.50	2,301	8	0.35
子宮體	797	3	0.38	913	3	0.33	988	3	0.30
全癌症	66,336	1,776	2.61	75,272	1,813	2.35	74,297	1,337	1.77

\* 民國 92 年、93 年的數據為 96 年 5 月增修資料後之結果

## (二) 經形態學證實的個案百分比 (MV%)

經形態學證實的個案意指經由組織學、細胞學、血液學等顯微鏡檢證實為癌症的個案。一般而言，MV%高表示癌症個案診斷的正確性較高。但若MV%過高則表示個案收錄可能太過依賴顯微鏡檢診斷而忽略其他因素診斷之癌症個案。民國 94 年全癌症個案之 MV%，男性為 85.18%，女性為 90.31%。

## 五、申報之完整性與時程促進

自癌症個案診斷年民國 88 年起，癌症登記工作小組於每年將各醫院申報個案資料，與全國死亡檔的資料比對，扣除已申報個案後，將未申報個案名單提供申報醫院進行個案申報條件之確認，以促進該院申報個案之完整，並縮短申報時程；之後診斷年民國 91 年的個案開始，比對的資料檔加入全民健康保險重大傷病檔中診斷為癌症的個案，以及台灣子宮頸癌篩檢報告檔中的子宮頸細胞抹片檔確診為高度病變以上個案；診斷年民國 93 年開始加入子宮頸切片檔確診為高度病變以上個案；民國 94 年起則加入衛生署大腸癌、乳癌、口腔癌篩檢計畫診斷為癌症的個案。經由資料檔案比對催收的結果，DCO%由診斷年民國 87 年的 8.82%降至民國 94 年的 1.77%，資料申報時程由民國 93 年之前的 23 個月，縮短為民國 94 年的 17 個月。

## 六、癌症登記年報圖表之製作與編排

民國 91 年之前的癌症登記報告，除子宮頸癌依侵襲癌、原位癌分列外，其餘癌症係將原位癌與侵襲癌個案資料合併分析，製作圖表。自民國 92 年起癌症登記報告則將所有癌症個案依「侵襲癌」、「原位癌」分別進行處理與分析，報告內容僅以「侵襲癌」資料進行圖表製作，原位癌部分則列出發生率較高之子宮頸癌和乳癌資料供參考。

因為癌症登記資料庫隨時保持最新狀態，若有任何異動或歷年延遲申報的個案，每年製作年報時將重新統計，請見本年報表十，其中民國 92 年新發個案報告數的減少，可能與當年 SARS 流行影響個案就醫所致。



## 參與癌症登記醫院名單

1. 國立臺灣大學醫學院附設醫院
2. 台北榮民總醫院
3. 三軍總醫院
4. 台北市立聯合醫院中興院區
5. 台北市立聯合醫院仁愛院區
6. 台北市立聯合醫院和平院區
7. 國立臺灣大學醫學院附設醫院北護分院
8. 基督復臨安息日會臺安醫院
9. 馬偕紀念醫院
10. 臺北醫學大學附設醫院
11. 長庚紀念醫院林口總院
12. 國泰綜合醫院
13. 宏恩綜合醫院
14. 中山醫療社團法人中山醫院
15. 國軍松山總醫院
16. 財團法人中心診所醫院
17. 台北仁濟院附設仁濟醫院
18. 博仁綜合醫院
19. 台北市立聯合醫院婦幼院區
20. 台北市立聯合醫院陽明院區
21. 西園醫院
22. 景美醫院
23. 台北市立聯合醫院忠孝院區
24. 和信治癌中心醫院
25. 新光吳火獅紀念醫院
26. 振興復健醫院
27. 國泰醫院內湖分院
28. 萬芳醫院
29. 行政院衛生署胸腔病院
30. 財團法人康寧醫院
31. 台北市立關渡醫院
32. 行政院衛生署基隆醫院
33. 台灣礦工醫院
34. 三軍總醫院附設基隆民眾診療所
35. 財團法人長庚紀念醫院基隆分院
36. 行政院衛生署台北醫院
37. 財團法人天主教耕莘醫院
38. 板橋中興醫院
39. 台北縣立醫院三重院區
40. 亞東紀念醫院
41. 耕莘醫院永和分院
42. 台北縣立醫院板橋院區
43. 永和振興醫院
44. 瑞芳醫院
45. 宏仁綜合醫院
46. 板橋國泰醫院
47. 恩主公醫院
48. 同仁醫院
49. 新泰綜合醫院
50. 仁愛醫院
51. 佛教慈濟綜合醫院台北分院
52. 國泰綜合醫院汐止分院
53. 行政院衛生署宜蘭醫院
54. 羅東博愛醫院
55. 羅東聖母醫院
56. 蘇澳榮民醫院
57. 蘭陽仁愛醫院
58. 員山榮民醫院
59. 行政院衛生署新竹醫院
60. 竹東榮民醫院
61. 南門綜合醫院
62. 國軍新竹地區醫院附設民眾診療服務處
63. 東元綜合醫院
64. 行政院衛生署竹東醫院
65. 竹信醫院
66. 天主教湖口仁慈醫院
67. 大安醫院
68. 竹北新仁醫院
69. 惠民醫院
70. 新竹馬偕紀念醫院
71. 國泰綜合醫院新竹分院
72. 新國民綜合醫院
73. 天主教聖保祿醫院
74. 行政院衛生署桃園醫院
75. 國軍桃園總醫院
76. 敏盛綜合醫院
77. 陽明醫院
78. 敏盛綜合醫院龍潭分院
79. 桃新醫院
80. 天成醫院
81. 桃園榮民醫院
82. 敏盛綜合醫院大園分院
83. 壠新醫院
84. 怡仁綜合醫院
85. 天晟醫院
86. 行政院衛生署桃園醫院新屋分院
87. 重光醫院
88. 行政院衛生署苗栗醫院
89. 苑裡李綜合醫院
90. 財團法人為恭紀念醫院
91. 大千綜合醫院
92. 協和醫院
93. 弘大醫院
94. 行政院衛生署台中醫院
95. 中山醫學大學附設醫院
96. 順天綜合醫院
97. 國軍台中總醫院
98. 澄清綜合醫院平等院區
99. 國軍台中總醫院中清院區
100. 台中榮民總醫院

## 參與癌症登記醫院名單

101. 中國醫藥大學附設醫院
102. 財團法人仁愛綜合醫院台中院區
103. 弘光科技大學附設老人醫院
104. 財團法人仁愛綜合醫院大里院區
105. 澄清綜合醫院中港院區
106. 林新醫院
107. 中興醫院
108. 全家醫院
109. 光田醫療社團法人光田綜合醫院
110. 童綜合醫院
111. 行政院衛生署豐原醫院
112. 光田大甲分院
113. 李綜合醫院大甲分院
114. 豐安醫院
115. 清泉醫院
116. 賢德醫院
117. 英醫院
118. 行政院衛生署彰化醫院
119. 彰化基督教醫院
120. 員林郭醫院
121. 秀傳紀念醫院
122. 財團法人彰化基督教醫院二林分院
123. 伍倫綜合醫院
124. 卓綜合醫院
125. 漢銘醫院
126. 員林何醫院
127. 長森醫院
128. 溪湖醫院
129. 順安醫院
130. 員生醫院
131. 宏仁醫院
132. 行政院衛生署南投醫院
133. 財團法人埔里基督教醫院
134. 埔里榮民醫院
135. 曾漢棋綜合醫院
136. 草屯佑民綜合醫院
137. 竹山秀傳醫院
138. 南基醫院
139. 行政院衛生署嘉義醫院
140. 財團法人天主教聖馬爾定醫院
141. 嘉義榮民醫院
142. 行政院衛生署朴子醫院
143. 財團法人嘉義基督教醫院
144. 灣橋榮民醫院
145. 陳仁德醫院
146. 華濟醫院
147. 祥太醫院
148. 佛教慈濟綜合醫院大林分院
149. 長庚紀念醫院嘉義分院
150. 財團法人天主教若瑟醫院
151. 國立臺灣大學醫學院附設醫院雲林分院
152. 諸元內科醫院
153. 中國醫藥大學北港附設醫院
154. 國立成功大學醫學院附設醫院斗六分院
155. 安生醫院
156. 天主教福安醫院
157. 慈愛綜合醫院
158. 行政院衛生署台南醫院
159. 財團法人奇美醫院
160. 郭綜合醫院
161. 國立成功大學醫學院附設醫院
162. 台南市立醫院
163. 台灣基督長老教會新樓醫院
164. 行政院衛生署新營醫院
165. 永康榮民醫院
166. 佳里綜合醫院
167. 銘生慢性復健醫院
168. 新樓醫院麻豆分院
169. 行政院衛生署台南醫院新化分院
170. 奇美醫院柳營分院
171. 高雄市立民生醫院
172. 高雄市立聯合醫院大同院區
173. 高雄醫學大學附設中和紀念醫院
174. 國軍高雄總醫院
175. 阮綜合醫院
176. 聖功醫院
177. 國軍左營醫院附設民眾診療服務處
178. 高雄市立聯合醫院美術館院區
179. 高雄榮民總醫院
180. 祐生醫院
181. 安泰醫院
182. 健仁醫院
183. 鄭乃榮醫院
184. 健新醫院
185. 高雄市立小港醫院
186. 和平醫療社團法人進興醫院
187. 行政院衛生署旗山醫院
188. 高雄縣立鳳山醫院
189. 國軍岡山醫院
190. 財團法人長庚紀念醫院高雄分院
191. 岡山秀傳醫院
192. 瑞生醫院
193. 建佑醫院
194. 劉光雄醫院
195. 高新醫院
196. 惠川醫院
197. 財團法人義大醫院
198. 惠德醫院
199. 行政院衛生署澎湖醫院

## 參與癌症登記醫院名單

- 200. 三軍總醫院澎湖分院
- 201. 行政院衛生署屏東醫院
- 202. 輔英科技大學附設醫院
- 203. 財團法人屏東基督教醫院
- 204. 國軍高雄總醫院屏東分院
- 205. 人愛醫院
- 206. 民眾醫院
- 207. 屏東南門醫院
- 208. 龍泉榮民醫院
- 209. 安泰醫療社團法人安泰醫院
- 210. 屏東寶建醫院
- 211. 財團法人恆春基督教醫院
- 212. 枋寮醫院
- 213. 行政院衛生署台東醫院
- 214. 財團法人台東基督教醫院
- 215. 馬偕紀念醫院台東分院
- 216. 台東榮民醫院
- 217. 行政院衛生署花蓮醫院
- 218. 玉里榮民醫院
- 219. 財團法人花蓮基督教門諾會醫院
- 220. 國軍花蓮總醫院
- 221. 財團法人佛教慈濟綜合醫院
- 222. 鳳林榮民醫院
- 223. 行政院衛生署金門醫院

民國 94 年

癌症侵襲癌發生率及死亡率

## 概述

自民國 71 年起，癌症即成為台灣 10 大死因之首。民國 94 年台灣共有 37,222 人死於惡性腫瘤，占所有死亡人數的 26.79%，每 10 萬人口粗死亡率為 163.47，每 10 萬人口年齡標準化死亡率<sup>2</sup>為 139.02。同年，初次診斷為癌症的人數共有 68,907 人，每 10 萬人口粗發生率為 302.62，每 10 萬人口年齡標準化發生率<sup>2</sup>為 260.74。有關年齡別、性別之癌症發生率及死亡率見下圖，男、女性 10 大癌症之發生率及死亡率見下表：

項 目	發生個案	
	男性	女性
個案數(人)	39,430	29,477
年齡中位數	65	59
粗率(每 10 萬人口)	341.02	263.00
年齡標準化率 <sup>1</sup> (每 10 萬人口)	267.67	201.61
年齡標準化率 <sup>2</sup> (每 10 萬人口)	298.59	223.32
性別比(年齡標準化率)	1.34	1

項 目	死亡個案	
	男性	女性
個案數(人)	23,944	13,278
年齡中位數	69	69
粗率(每 10 萬人口)	207.08	118.47
年齡標準化率 <sup>1</sup> (每 10 萬人口)	156.44	86.11
年齡標準化率 <sup>2</sup> (每 10 萬人口)	179.01	99.28
性別比(年齡標準化率)	1.80	1

註：1.2. 年齡標準化率<sup>1</sup>係使用 1976 年世界標準人口為標準人口，年齡標準化率<sup>2</sup>係使用 2000 年世界標準人口為標準人口。

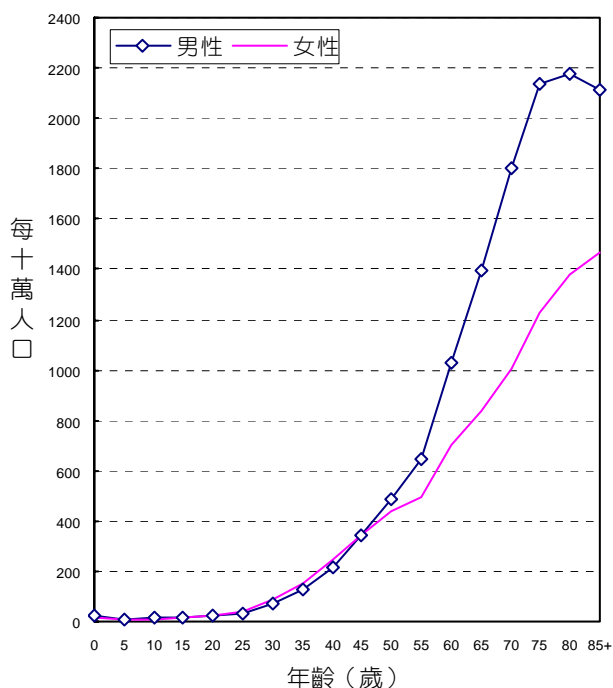

台灣全癌症  
年齡別發生率，民國 94 年

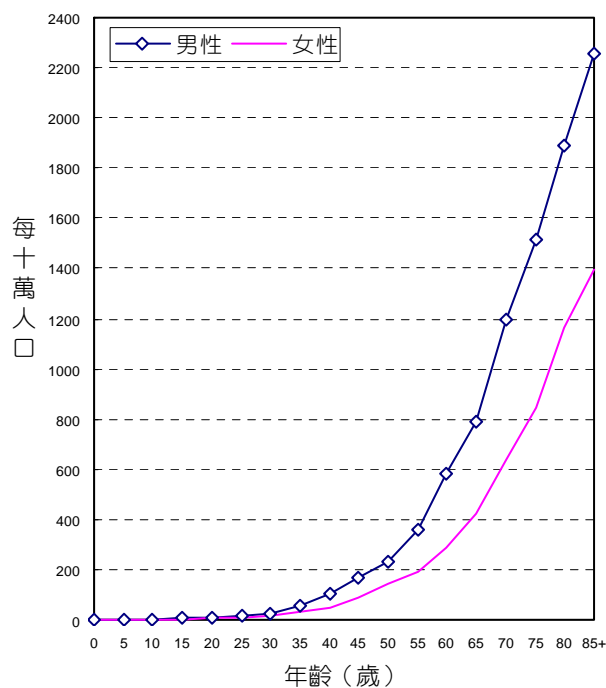

台灣全癌症  
年齡別死亡率，民國 94 年

# 台灣 10 大癌症，按發生率及死亡率排序 (以年齡標準化率<sup>2</sup>排序)

## 10 大癌症 (不含原位癌<sup>6</sup>) 發生率 (每 10 萬人口)，民國 94 年

順位	ICD-O-3	原發部位	個案數 (人)	粗發生率	年齡標準化 發生率 <sup>1</sup>	年齡標準化 發生率 <sup>2</sup>
1	C50	女性乳房	6,594	58.83 (1)	45.54	49.19
2	C22	肝及肝內膽管	9,916	43.55	34.54	37.99
3	C18-C21	結腸、直腸、乙狀結腸連結部及肛門	9,604	42.18	32.11	36.28
4	C33-C34	肺、支氣管及氣管	8,312	36.50	26.96	31.05
5	C61	攝護腺	2,704	23.39 (2)	16.47	19.72
6	C00-C14 <sup>3</sup>	口腔、口咽及下咽	4,743	20.83	16.47	17.78
7	C53	子宮頸	1,977	17.64 (1)	13.34	14.74
8	C16	胃	3,580	15.72	11.37	13.21
9	C44 <sup>4</sup>	皮膚	2,177	9.56	7.12	8.16
10	C54	子宮體	987	8.81 (1)	6.86	7.37
	M959 <sup>5</sup>	非何杰金氏淋巴瘤	1,690	7.42	5.91	6.53
	C00-C80	全癌症	68,907	302.62	234.21	260.74

## 10 大癌症 (含原位癌<sup>6</sup>) 發生率 (每 10 萬人口)，民國 94 年

順位	ICD-O-3	原發部位	個案數 (人)	粗發生率	年齡標準化 發生率 <sup>1</sup>	年齡標準化 發生率 <sup>2</sup>
1	C50	女性乳房	7,240	64.60 (1)	49.97	53.97
	C50	女性乳房原位癌	646	5.76 (1)	4.43	4.78
	C50	女性乳房侵襲癌	6,594	58.83 (1)	45.54	49.19
2	C53	子宮頸	5,775	51.53 (1)	39.40	43.57
	C53	子宮頸原位癌	3,798	33.89 (1)	26.07	28.83
	C53	子宮頸侵襲癌	1,977	17.64 (1)	13.34	14.74
3	C22	肝及肝內膽管	9,929	43.60	34.59	38.04
4	C18-C21	結腸、直腸、乙狀結腸連結部及肛門	9,946	43.68	33.31	37.60
5	C33-C34	肺、支氣管及氣管	8,322	36.55	27.00	31.09
6	C61	攝護腺	2,718	23.51 (2)	16.55	19.82
7	C00-C14 <sup>3</sup>	口腔、口咽及下咽	4,766	20.93	16.55	17.87
8	C16	胃	3,602	15.82	11.45	13.29
9	C44 <sup>4</sup>	皮膚	2,303	10.11	7.54	8.64
10	C67	膀胱	2,095	9.20	6.77	7.82
	M959 <sup>5</sup>	非何杰金氏淋巴瘤	1,690	7.42	5.91	6.53
	C00-C80	全癌症	74,289	326.25	252.65	281.10

## 10 大癌症死亡率 (每 10 萬人口)，民國 94 年

順位	ICD-9	原發部位	個案數 (人)	粗死亡率	年齡標準化 死亡率 <sup>1</sup>	年齡標準化 死亡率 <sup>2</sup>
1	162	肺、支氣管及氣管	7,302	32.07	22.83	26.94
2	155	肝及肝內膽管	7,108	31.22	23.98	26.93
3	153-154	結腸、直腸、乙狀結腸連結部及肛門	4,111	18.05	12.90	15.21
4	174	女性乳房	1,439	12.84 (1)	9.77	10.78
5	151	胃	2,490	10.94	7.55	9.06
6	140 <sup>3</sup>	口腔、口咽及下咽	2,041	8.96	7.05	7.66
7	185	攝護腺	909	7.86 (2)	5.11	6.50
8	180	子宮頸	874	7.80 (1)	5.63	6.47
9	150	食道	1,261	5.54	4.31	4.75
10	157	胰	1,174	5.16	3.79	4.39
	200 <sup>7</sup>	非何杰金氏淋巴瘤	1,156	5.08	3.79	4.35
	140-208	全癌症	37,222	163.47	120.98	139.02

- 註：1. 年齡標準化率<sup>1</sup>係使用 1976 年世界標準人口為標準人口。  
 2. 年齡標準化率<sup>2</sup>係使用 2000 年世界標準人口為標準人口。  
 3. 口腔、口咽及下咽原發部位代碼包括 C00-C06、C09-C10、C12-14。  
 4. 皮膚原發部位包括基底細胞癌個案。  
 5. 非何杰金氏淋巴瘤，包括組織形態代碼 M-95903 - M-97293 (M-96503 - M-96673 除外)、M-97503 - M-97583、M-97643，並未列入排名。  
 6. 原位癌：組織形態之分類碼第 5 碼 (性態譯碼) 為 2。  
 7. 非何杰金氏淋巴瘤，包括部位別 200、202-203，並未列入排名。  
 8. (1)每 10 萬女性人口粗發生率及粗死亡率；(2)每 10 萬男性人口粗發生率及粗死亡率

台灣男性 10 大癌症，按發生率及死亡率排序 (以年齡標準化率<sup>2</sup>排序)

男性 10 大癌症 (不含原位癌<sup>6</sup>) 發生率 (每 10 萬人口)，民國 94 年

順位	ICD-O-3	原發部位	個案數 (人)	粗發生率	年齡標準化 發生率 <sup>1</sup>	年齡標準化 發生率 <sup>2</sup>
1	C22	肝及肝內膽管	7,159	61.92	50.52	55.10
2	C18-C21	結腸、直腸、乙狀結腸連結部及肛門	5,497	47.54	37.07	41.77
3	C33-C34	肺、支氣管及氣管	5,566	48.14	35.94	41.42
4	C00-C14 <sup>3</sup>	口腔、口咽及下咽	4,310	37.28	30.08	32.36
5	C61	攝護腺	2,704	23.39	16.47	19.72
6	C16	胃	2,288	19.79	14.45	16.82
7	C15	食道	1,403	12.13	9.87	10.66
8	C67	膀胱	1,363	11.79	8.74	10.13
9	C44 <sup>4</sup>	皮膚	1,138	9.84	7.57	8.57
10	C11	鼻咽	1,123	9.71	7.75	8.42
	M959 <sup>5</sup>	非何杰金氏淋巴瘤	1,005	8.69	7.04	7.76
	C00-C80	全癌症	39,430	341.02	267.67	298.59

男性 10 大癌症 (含原位癌<sup>6</sup>) 發生率 (每 10 萬人口)，民國 94 年

順位	ICD-O-3	原發部位	個案數 (人)	粗發生率	年齡標準化 發生率 <sup>1</sup>	年齡標準化 發生率 <sup>2</sup>
1	C22	肝及肝內膽管	7,166	61.98	50.57	55.15
2	C18-C21	結腸、直腸、乙狀結腸連結部及肛門	5,696	49.26	38.47	43.31
3	C33-C34	肺、支氣管及氣管	5,572	48.19	35.98	41.47
4	C00-C14 <sup>3</sup>	口腔、口咽及下咽	4,331	37.46	30.23	32.53
5	C61	攝護腺	2,718	23.51	16.55	19.82
6	C16	胃	2,303	19.92	14.55	16.94
7	C67	膀胱	1,502	12.99	9.63	11.16
8	C15	食道	1,419	12.27	9.99	10.79
9	C44 <sup>4</sup>	皮膚	1,209	10.46	8.06	9.12
10	C11	鼻咽	1,125	9.73	7.77	8.44
	M959 <sup>5</sup>	非何杰金氏淋巴瘤	1,005	8.69	7.04	7.76
	C00-C80	全癌症	39,975	345.73	271.36	302.73

男性 10 大癌症死亡率 (每 10 萬人口)，民國 94 年

順位	ICD-9	原發部位	個案數 (人)	粗死亡率	年齡標準化 死亡率 <sup>1</sup>	年齡標準化 死亡率 <sup>2</sup>
1	155	肝及肝內膽管	5,221	45.15	36.00	39.90
2	162	肺、支氣管及氣管	5,083	43.96	31.65	37.35
3	153-154	結腸、直腸、乙狀結腸連結部及肛門	2,425	20.97	15.26	17.95
4	140 <sup>3</sup>	口腔、口咽及下咽	1,874	16.21	13.10	14.16
5	151	胃	1,671	14.45	10.10	12.13
6	150	食道	1,188	10.27	8.28	9.03
7	185	攝護腺	909	7.86	5.11	6.50
8	157	胰	657	5.68	4.30	4.92
9	147	鼻咽	643	5.56	4.50	4.90
10	204-208	白血病	554	4.79	3.95	4.32
	200 <sup>7</sup>	非何杰金氏淋巴瘤	705	6.10	4.59	5.27
	140-208	全癌症	23,944	207.08	156.44	179.01

- 註： 1. 年齡標準化率<sup>1</sup>係使用 1976 年世界標準人口為標準人口。  
 2. 年齡標準化率<sup>2</sup>係使用 2000 年世界標準人口為標準人口。  
 3. 口腔、口咽及下咽原發部位代碼包括 C00-C06、C09-C10、C12-14。  
 4. 皮膚原發部位包括基底細胞癌個案。  
 5. 非何杰金氏淋巴瘤，包括組織形態代碼 M-95903 - M-97293 (M-96503 - M-96673 除外)、M-97503 - M-97583、M-97643，並未列入排名。  
 6. 原位癌：組織形態之分類碼第 5 碼 (性態譯碼) 為 2。  
 7. 非何杰金氏淋巴瘤，包括部位別 200、202-203，並未列入排名。

台灣女性 10 大癌症，按發生率及死亡率排序 (以年齡標準化率<sup>2</sup>排序)

女性 10 大癌症 (不含原位癌<sup>6</sup>) 發生率 (每 10 萬人口)，民國 94 年

順位	ICD-O-3	原發部位	個案數 (人)	粗發生率	年齡標準化 發生率 <sup>1</sup>	年齡標準化 發生率 <sup>2</sup>
1	C50	女性乳房	6,594	58.83	45.54	49.19
2	C18-C21	結腸、直腸、乙狀結腸連結部及肛門	4,107	36.64	27.30	30.87
3	C22	肝及肝內膽管	2,757	24.60	18.90	21.16
4	C33-C34	肺、支氣管及氣管	2,746	24.50	18.09	20.64
5	C53	子宮頸	1,977	17.64	13.34	14.74
6	C16	胃	1,292	11.53	8.34	9.59
7	C73	甲狀腺	1,146	10.22	8.17	8.88
8	C44 <sup>4</sup>	皮膚	1,039	9.27	6.69	7.75
9	C54	子宮體	987	8.81	6.86	7.37
10	C56, C57.0-C57.4	卵巢、輸卵管及寬韌帶	894	7.98	6.29	6.81
	M959 <sup>5</sup>	非何杰金氏淋巴瘤	685	6.11	4.79	5.30
	C00-C80	全癌症	29,477	263.00	201.61	223.32

女性 10 大癌症 (含原位癌<sup>6</sup>) 發生率 (每 10 萬人口)，民國 94 年

順位	ICD-O-3	原發部位	個案數 (人)	粗發生率	年齡標準化 發生率 <sup>1</sup>	年齡標準化 發生率 <sup>2</sup>
1	C50	女性乳房	7,240	64.60	49.97	53.97
	C50	女性乳房原位癌	646	5.76	4.43	4.78
	C50	女性乳房侵襲癌	6,594	58.83	45.54	49.19
2	C53	子宮頸	5,775	51.53	39.40	43.57
	C53	子宮頸原位癌	3,798	33.89	26.07	28.83
	C53	子宮頸侵襲癌	1,977	17.64	13.34	14.74
3	C18-C21	結腸、直腸、乙狀結腸連結部及肛門	4,250	37.92	28.30	31.97
4	C22	肝及肝內膽管	2,763	24.65	18.95	21.21
5	C33-C34	肺、支氣管及氣管	2,750	24.54	18.12	20.67
6	C16	胃	1,299	11.59	8.39	9.65
7	C73	甲狀腺	1,146	10.22	8.17	8.88
8	C44 <sup>4</sup>	皮膚	1,094	9.76	7.04	8.17
9	C54	子宮體	988	8.82	6.86	7.37
10	C56, C57.0-C57.4	卵巢、輸卵管及寬韌帶	894	7.98	6.29	6.81
	M959 <sup>5</sup>	非何杰金氏淋巴瘤	685	6.11	4.79	5.30
	C00-C80	全癌症	34,314	306.16	234.79	259.93

女性 10 大癌症死亡率 (每 10 萬人口)，民國 94 年

順位	ICD-9	原發部位	個案數 (人)	粗死亡率	年齡標準化 死亡率 <sup>1</sup>	年齡標準化 死亡率 <sup>2</sup>
1	162	肺、支氣管及氣管	2,219	19.80	14.11	16.47
2	155	肝及肝內膽管	1,887	16.84	12.21	14.16
3	153-154	結腸、直腸、乙狀結腸連結部及肛門	1,686	15.04	10.57	12.45
4	174	女性乳房	1,439	12.84	9.77	10.78
5	180	子宮頸	874	7.80	5.63	6.47
6	151	胃	819	7.31	5.04	5.99
7	157	胰	517	4.61	3.29	3.86
8	156	膽囊及肝外膽管	458	4.09	3.02	3.47
9	183	卵巢、輸卵管及寬韌帶	357	3.19	2.42	2.68
10	204-208	白血病	328	2.93	2.40	2.62
	200 <sup>7</sup>	非何杰金氏淋巴瘤	451	4.02	3.00	3.43
	140-208	全癌症	13,278	118.47	86.11	99.28

- 註： 1. 年齡標準化率<sup>1</sup>係使用 1976 年世界標準人口為標準人口。  
 2. 年齡標準化率<sup>2</sup>係使用 2000 年世界標準人口為標準人口。  
 3. 皮膚原發部位包括基底細胞癌個案。  
 4. 非何杰金氏淋巴瘤，包括組織形態代碼 M-95903 - M-97293 (M-96503 - M-96673 除外)、M-97503 - M-97583、M-97643，並未列入排名。  
 5. 原位癌：組織形態之分類碼第 5 碼 (性態譯碼) 為 2。  
 6. 非何杰金氏淋巴瘤，包括部位別 200、202-203，並未列入排名。



## 口腔、口咽及下咽 (主唾液腺、鼻咽除外)

ICD-O-FT T-140 - T-149 (T-142, T-147除外)

ICD-O-3 C00 - C14 (C07 - C08, C11除外)

ICD-9 140-149 (142, 147除外)

民國94年，口腔、口咽及下咽惡性腫瘤發生個案數占全部惡性腫瘤發生個案數的6.88%，當年因此惡性腫瘤死亡人數占全部惡性腫瘤死亡人數的5.48%。發生率的排名於男性為第4位、女性為第15位；死亡率的排名於男性為第4位、女性為第15位。民國94年初次診斷為口腔、口咽及下咽惡性腫瘤者共計4,743人；當年死因為口腔、口咽及下咽惡性腫瘤者共計2,041人。

項 目	發生個案		項 目	死亡個案	
	男性	女性		男性	女性
個案數(人)	4,310	433	個案數(人)	1,874	167
年齡中位數	51	60	年齡中位數	54	66
粗率(每10萬人口)	37.28	3.86	粗率(每10萬人口)	16.21	1.49
年齡標準化率 <sup>1</sup> (每10萬人口)	30.08	2.98	年齡標準化率 <sup>1</sup> (每10萬人口)	13.10	1.09
年齡標準化率 <sup>2</sup> (每10萬人口)	32.36	3.29	年齡標準化率 <sup>2</sup> (每10萬人口)	14.16	1.24
性別比(年齡標準化率)	9.84	1	性別比(年齡標準化率)	11.42	1

註：1. 2. 年齡標準化率<sup>1</sup>係使用 1976 年世界標準人口為標準人口，年齡標準化率<sup>2</sup>係使用 2000 年世界標準人口為標準人口。

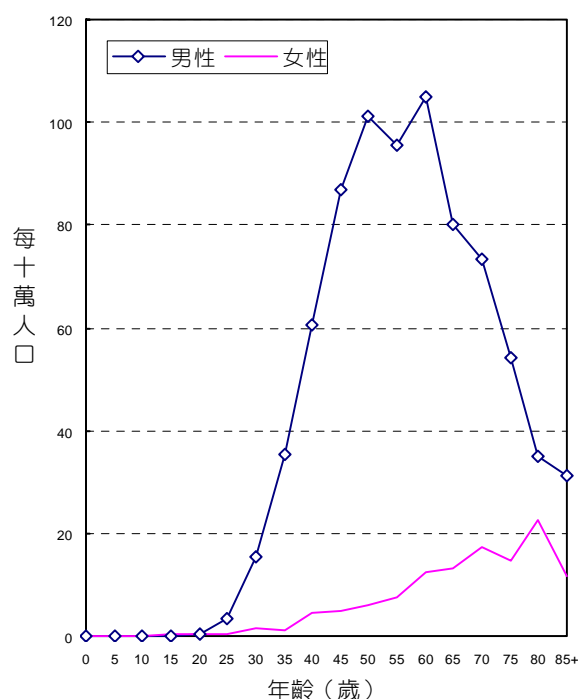

年齡別發生率，民國94年

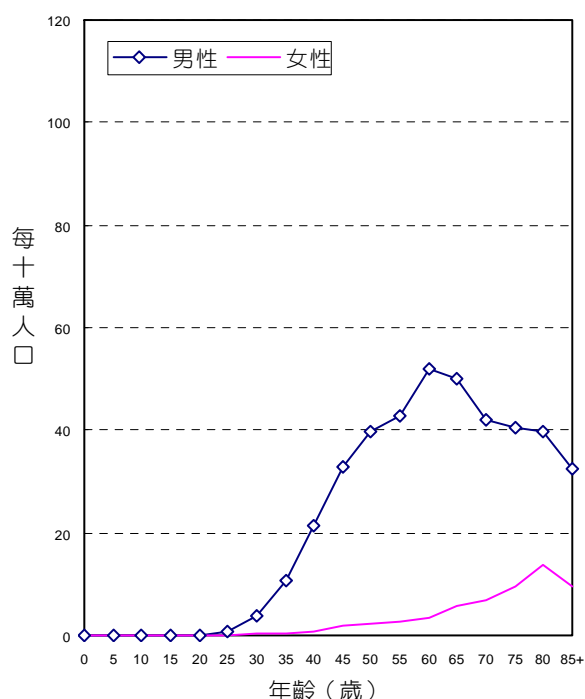

年齡別死亡率，民國94年

## 診斷依據與組織形態

4,743位口腔、口咽及下咽惡性腫瘤個案中，經細胞學或組織病理證實者為4,666位，證實率為98.38%，男性證實率為98.38%，女性為98.38%。

男、女性患者的組織形態分佈，均以鱗狀細胞癌最多；分別占男性個案之90.88%，女性個案之75.52%。

組織形態	男			女		
	個案數	百分比	證實個案數	個案數	百分比	證實個案數
鱗狀細胞癌	3,917	90.88	3,908	327	75.52	326
疣狀癌	165	3.83	165	18	4.16	18
未分化癌	8	0.19	8	1	0.23	1
小唾液腺癌	38	0.88	38	32	7.39	32
其他明示癌	12	0.28	12	4	0.92	4
未明示癌	32	0.74	28	4	0.92	4
惡性淋巴瘤	65	1.51	64	37	8.55	37
惡性黑色素瘤	3	0.07	3	2	0.46	2
明示之肉瘤	5	0.12	5	1	0.23	1
未明示之肉瘤	1	0.02	1	1	0.23	1
其他惡性腫瘤	64	1.48	8	6	1.39	-
總計	4,310	100.00	4,240	433	100.00	426

## 申報治療方式

4,743位口腔、口咽及下咽惡性腫瘤個案接受治療之情形，以手術治療者最多，占4,310位男性個案之66.82%；占433位女性個案之68.59%。

申報治療方式*	男		女	
	治療人數	百分比	治療人數	百分比
手術治療	2,880	66.82	297	68.59
放射線治療	2,015	46.75	145	33.49
化學藥物治療	1,661	38.54	126	29.10
免疫治療	2	0.05	-	-
荷爾蒙治療	1	0.02	1	0.23
未治療	378	8.77	55	12.70
支持、其他治療	312	7.24	30	6.93

申報治療方式\*：每名個案所接受之治療方式均分別計數。

## 口腔 (主唾液腺除外)

ICD-O-FT T-140 - T-145 (T-142除外)

ICD-O-3 C00 - C06

ICD-9 140-145 (142除外)

民國94年，口腔惡性腫瘤發生個案數占全部惡性腫瘤發生個案數的5.32%，當年因此惡性腫瘤死亡人數占全部惡性腫瘤死亡人數的4.06%。民國94年初次診斷為口腔惡性腫瘤者共計3,666人；當年死因為口腔惡性腫瘤者共計1,513人。

項 目	發生個案		項 目	死亡個案	
	男性	女性		男性	女性
個案數(人)	3,319	347	個案數(人)	1,376	137
年齡中位數	50	61	年齡中位數	54	67
粗率(每10萬人口)	28.71	3.10	粗率(每10萬人口)	11.90	1.22
年齡標準化率 <sup>1</sup> (每10萬人口)	23.15	2.39	年齡標準化率 <sup>1</sup> (每10萬人口)	9.69	0.90
年齡標準化率 <sup>2</sup> (每10萬人口)	24.94	2.64	年齡標準化率 <sup>2</sup> (每10萬人口)	10.43	1.02
性別比(年齡標準化率)	9.45	1	性別比(年齡標準化率)	10.23	1

註：1. 2. 年齡標準化率<sup>1</sup>係使用 1976 年世界標準人口為標準人口，年齡標準化率<sup>2</sup>係使用 2000 年世界標準人口為標準人口。

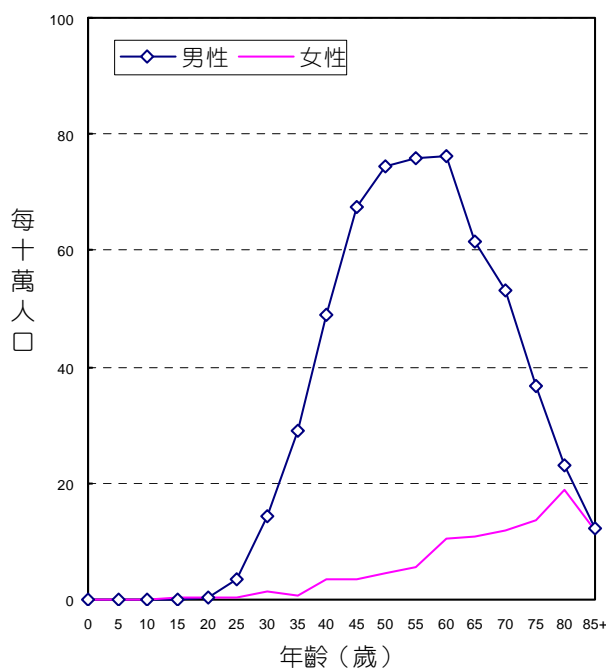

年齡別發生率，民國94年

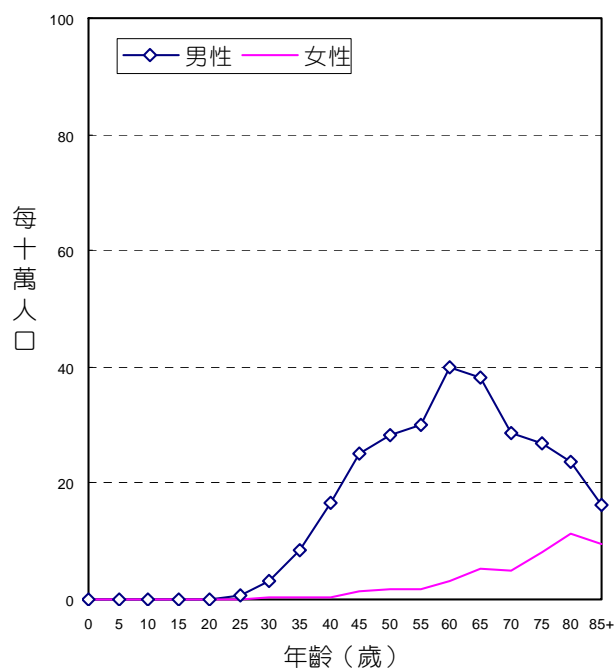

年齡別死亡率，民國94年

## 診斷依據與組織形態

3,666位口腔惡性腫瘤個案中，經細胞學或組織病理證實者為3,613位，證實率為98.55%，男性證實率為98.55%，女性為98.56%。

男、女性患者的組織形態分佈，均以鱗狀細胞癌最多；分別占男性個案之91.35%，女性個案之79.54%。

組織形態	男			女		
	個案數	百分比	證實個案數	個案數	百分比	證實個案數
鱗狀細胞癌	3,032	91.35	3,027	276	79.54	275
疣狀癌	162	4.88	162	17	4.90	17
未分化癌	1	0.03	1	-	-	-
小唾液腺癌	34	1.02	34	30	8.65	30
其他明示癌	6	0.18	6	3	0.86	3
未明示癌	14	0.42	12	2	0.58	2
明示之肉瘤	3	0.09	3	1	0.29	1
未明示之肉瘤	1	0.03	1	1	0.29	1
惡性淋巴瘤	18	0.54	17	11	3.17	11
惡性黑色素瘤	3	0.09	3	2	0.58	2
其他惡性腫瘤	45	1.36	5	4	1.15	-
總計	3,319	100.00	3,271	347	100.00	342

## 申報治療方式

3,666位口腔惡性腫瘤個案接受治療之情形，以手術治療者最多，占3,319位男性個案之75.75%；占347位女性個案之74.35%。

申報治療方式*	男		女	
	治療人數	百分比	治療人數	百分比
手術治療	2,514	75.75	258	74.35
放射線治療	1,329	40.04	102	29.39
化學藥物治療	1,053	31.73	77	22.19
免疫治療	1	0.03	-	-
荷爾蒙治療	1	0.03	-	-
未治療	270	8.13	44	12.68
支持、其他治療	206	6.21	21	6.05

申報治療方式\*：每名個案所接受之治療方式均分別計數。

# 唇 (唇的皮膚 C44.0 除外)

ICD-O-FT  
ICD-O-3

T-140  
C00

民國 94 年，初次診斷為唇惡性腫瘤者共計 184 人，占口腔、口咽及下咽惡性腫瘤發生個案數的 3.88%。

項 目	發生個案	
	男性	女性
個案數(人)	161	23
年齡中位數	54	66
粗率(每 10 萬人口)	1.39	0.21
年齡標準化率 <sup>1</sup> (每10萬人口)	1.13	0.18
年齡標準化率 <sup>2</sup> (每10萬人口)	1.22	0.18
性別比(年齡標準化率)	6.78	1

註：1. 2. 年齡標準化率<sup>1</sup>係使用 1976 年世界標準人口為標準人口，年齡標準化率<sup>2</sup>係使用 2000 年世界標準人口為標準人口。

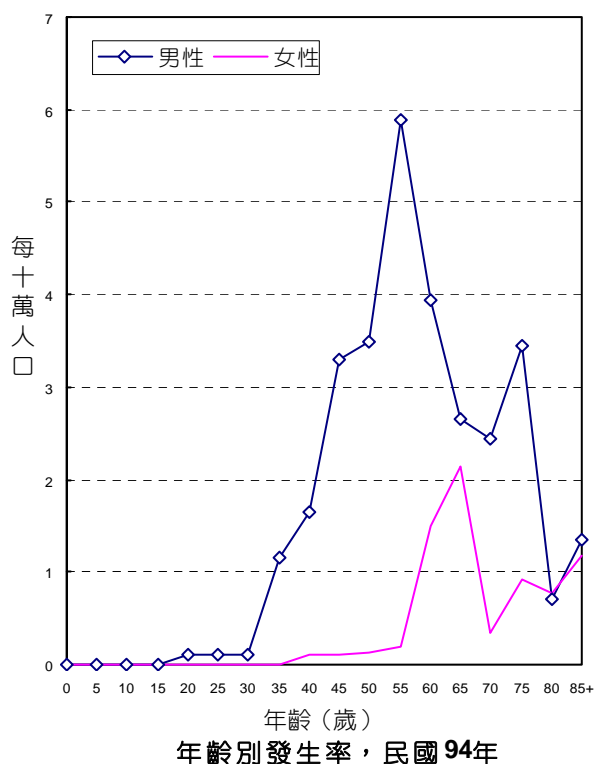

# 舌

ICD-O-FT T-141  
ICD-O-3 C01 - C02

民國 94 年，初次診斷為舌惡性腫瘤者共計 1,363 人，占口腔、口咽及下咽惡性腫瘤發生個案數的 28.74%。

項 目	發生個案	
	男性	女性
個案數(人)	1,203	160
年齡中位數	50	57
粗率(每 10 萬人口)	10.40	1.43
年齡標準化率 <sup>1</sup> (每10萬人口)	8.35	1.12
年齡標準化率 <sup>2</sup> (每10萬人口)	9.00	1.22
性別比(年齡標準化率)	7.38	1

註：1. 2.年齡標準化率<sup>1</sup>係使用 1976 年世界標準人口為標準人口，年齡標準化率<sup>2</sup>係使用 2000 年世界標準人口為標準人口。

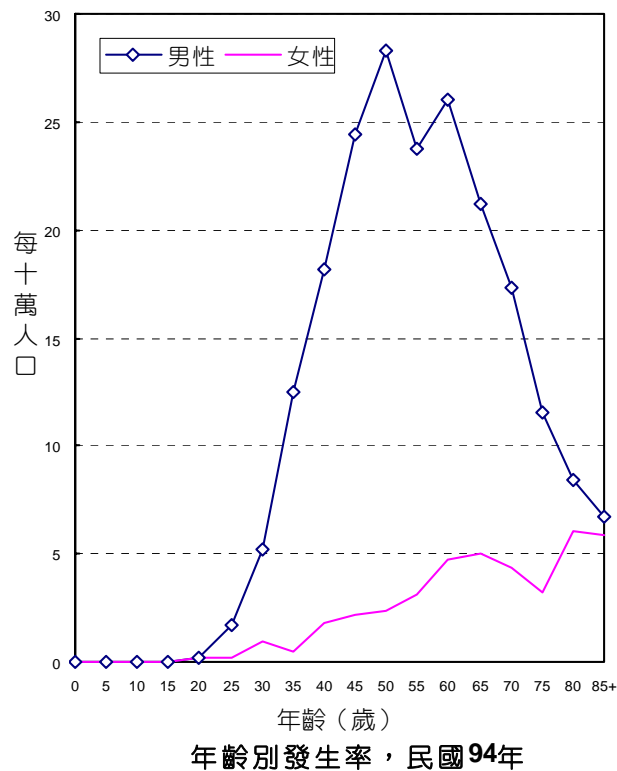

# 齒齦

ICD-O-FT T-143  
ICD-O-3 C03

民國 94 年，初次診斷為齒齦惡性腫瘤者共計 308 人，占口腔、口咽及下咽惡性腫瘤發生個案數的 6.49%。

項 目	發生個案	
	男性	女性
個案數(人)	282	26
年齡中位數	53	67
粗率(每 10 萬人口)	2.44	0.23
年齡標準化率 <sup>1</sup> (每10萬人口)	2.00	0.17
年齡標準化率 <sup>2</sup> (每10萬人口)	2.15	0.19
性別比(年齡標準化率)	11.32	1

註：1. 2.年齡標準化率<sup>1</sup>係使用 1976 年世界標準人口為標準人口，年齡標準化率<sup>2</sup>係使用 2000 年世界標準人口為標準人口。

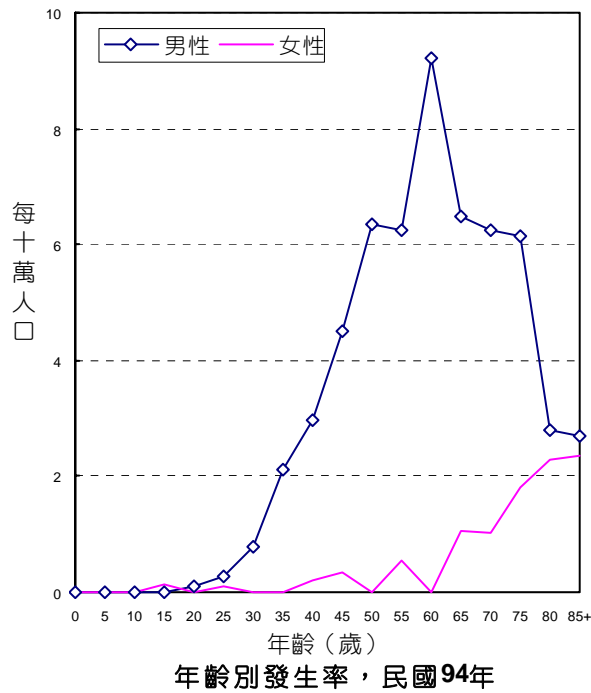

# 口底

ICD-O-FT T-144  
ICD-O-3 C04

民國 94 年，初次診斷為口底惡性腫瘤者共計 113 人，占口腔、口咽及下咽惡性腫瘤發生個案數的 2.38%。

項 目	發生個案	
	男性	女性
個案數(人)	100	13
年齡中位數	50	62
粗率(每 10 萬人口)	0.86	0.12
年齡標準化率 <sup>1</sup> (每10萬人口)	0.69	0.09
年齡標準化率 <sup>2</sup> (每10萬人口)	0.74	0.10
性別比(年齡標準化率)	7.40	1

註：1. 2.年齡標準化率<sup>1</sup>係使用 1976 年世界標準人口為標準人口，年齡標準化率<sup>2</sup>係使用 2000 年世界標準人口為標準人口。

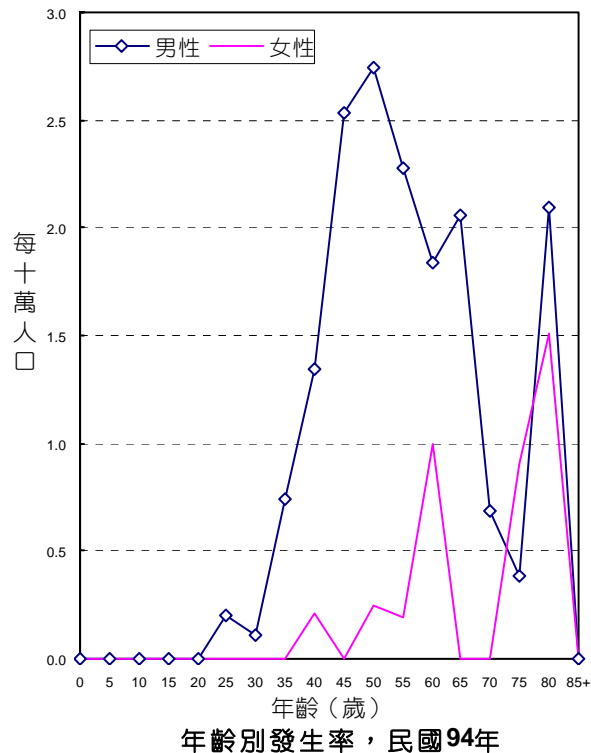



# 口腔之其他及未詳細說明部位

ICD-O-FT  
ICD-O-3

T-145  
C05 - C06

民國 94 年，初次診斷為口腔之其他及未詳細說明部位惡性腫瘤者共計 1,698 人，占口腔、口咽及下咽惡性腫瘤發生個案數的 35.80%。

項 目	發生個案	
	男性	女性
個案數(人)	1,573	125
年齡中位數	50	62
粗率(每 10 萬人口)	13.60	1.12
年齡標準化率 <sup>1</sup> (每10萬人口)	10.98	0.84
年齡標準化率 <sup>2</sup> (每10萬人口)	11.83	0.94
性別比(年齡標準化率)	12.59	1

註：1. 2.年齡標準化率<sup>1</sup>係使用 1976 年世界標準人口為標準人口，年齡標準化率<sup>2</sup>係使用 2000 年世界標準人口為標準人口。

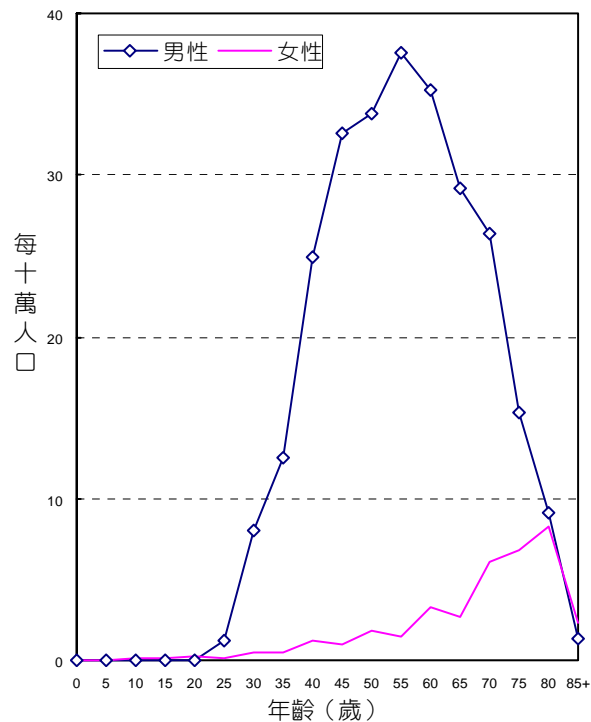

年齡別發生率，民國94年

# 頰黏膜

ICD-O-FT T-145.0  
ICD-O-3 C06.0

民國 94 年，初次診斷為頰黏膜惡性腫瘤者共計 1,070 人，占口腔、口咽及下咽惡性腫瘤發生個案數的 25.56%。

項 目	發生個案	
	男性	女性
個案數(人)	1,008	62
年齡中位數	49	62
粗率(每 10 萬人口)	8.72	0.55
年齡標準化率 <sup>1</sup> (每10萬人口)	7.03	0.43
年齡標準化率 <sup>2</sup> (每10萬人口)	7.59	0.47
性別比(年齡標準化率)	16.15	1

註：1. 2.年齡標準化率<sup>1</sup>係使用 1976 年世界標準人口為標準人口，年齡標準化率<sup>2</sup>係使用 2000 年世界標準人口為標準人口。

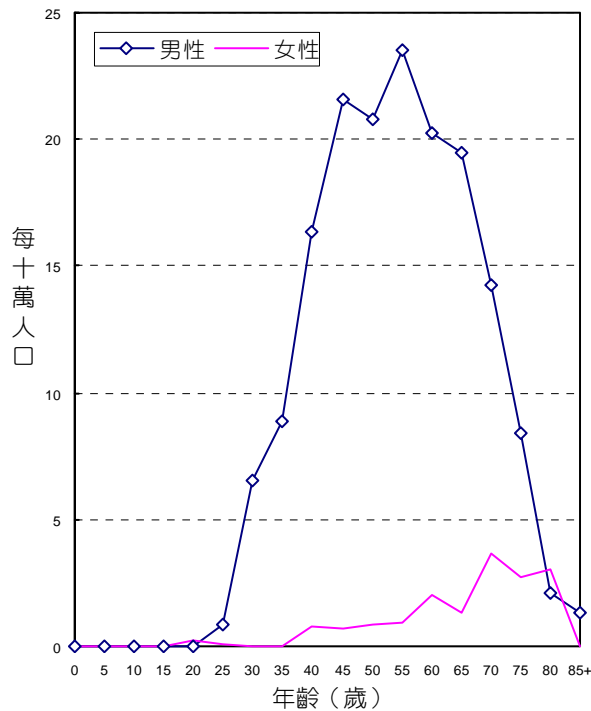

年齡別發生率，民國 94 年

齒  
嚥

ICD-O-FT T-145.2 , T-145.3 , T-145.5  
ICD-O-3 C05(C05.2除外)

民國 94 年，初次診斷為齶惡性腫瘤者共計 249 人，占口腔、口咽及下咽惡性腫瘤發生個案數的 5.25%。

項 目	發生個案	
	男性	女性
個案數(人)	219	30
年齡中位數	53	63
粗率(每 10 萬人口)	1.89	0.27
年齡標準化率 <sup>1</sup> (每10萬人口)	1.54	0.20
年齡標準化率 <sup>2</sup> (每10萬人口)	1.65	0.23
性別比(年齡標準化率)	7.17	1

註：1. 2.年齡標準化率<sup>1</sup>係使用 1976 年世界標準人口為標準人口，年齡標準化率<sup>2</sup>係使用 2000 年世界標準人口為標準人口。

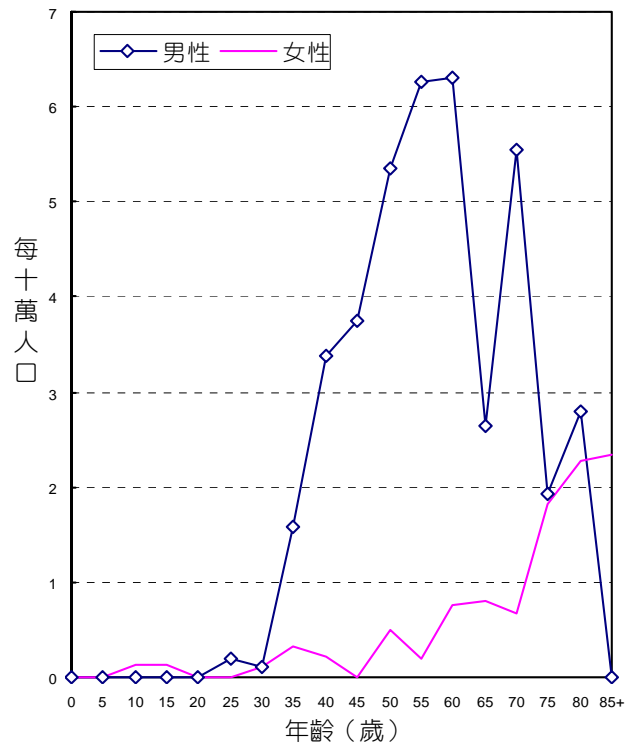

年齡別發生率，民國94年

# 白後區

ICD-O-FT T-145.6  
ICD-O-3 C06.2

民國 94 年，初次診斷為白後區惡性腫瘤者共計 131 人，占口腔、口咽及下咽惡性腫瘤發生個案數的 2.76%。

項 目	發生個案	
	男性	女性
個案數(人)	124	7
年齡中位數	50	62
粗率(每 10 萬人口)	1.07	0.06
年齡標準化率 <sup>1</sup> (每10萬人口)	0.86	0.05
年齡標準化率 <sup>2</sup> (每10萬人口)	0.92	0.05
性別比(年齡標準化率)	18.40	1

註：1. 2.年齡標準化率<sup>1</sup>係使用 1976 年世界標準人口為標準人口，年齡標準化率<sup>2</sup>係使用 2000 年世界標準人口為標準人口。

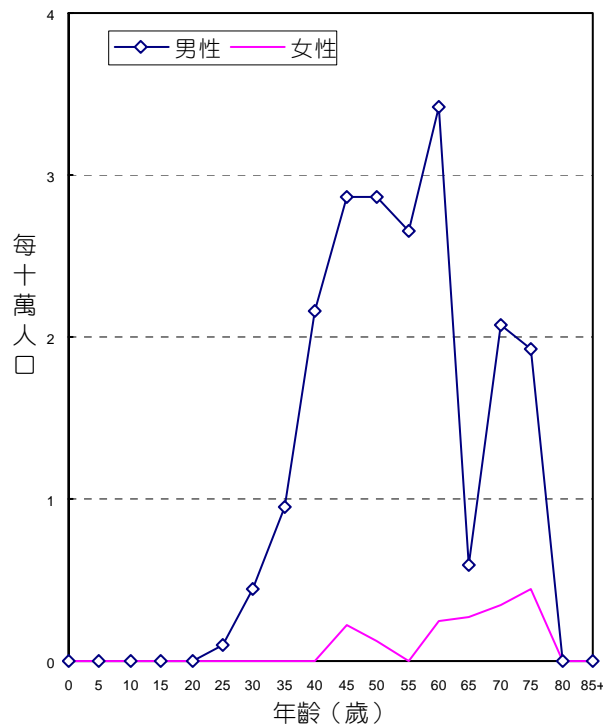

年齡別發生率，民國94年

## 頰黏膜、齶及臼後區除外之口腔其他及未詳細說明部位

ICD-O-FT T-145.1 , T-145.4 , T-145.8 , T-145.9

ICD-O-3 C06.1 , C05.2 , C06.8 , C06.9

民國 94 年，初次診斷為頰黏膜、齶及臼後區除外之口腔其他及未詳細說明部位惡性腫瘤者共計 248 人，占口腔、口咽及下咽惡性腫瘤發生個案數的 5.23%。

項 目	發生個案	
	男性	女性
個案數(人)	222	26
年齡中位數	53	64
粗率(每 10 萬人口)	1.92	0.23
年齡標準化率 <sup>1</sup> (每10萬人口)	1.55	0.16
年齡標準化率 <sup>2</sup> (每10萬人口)	1.68	0.19
性別比(年齡標準化率)	8.84	1

註：1. 2. 年齡標準化率<sup>1</sup>係使用 1976 年世界標準人口為標準人口，年齡標準化率<sup>2</sup>係使用 2000 年世界標準人口為標準人口。

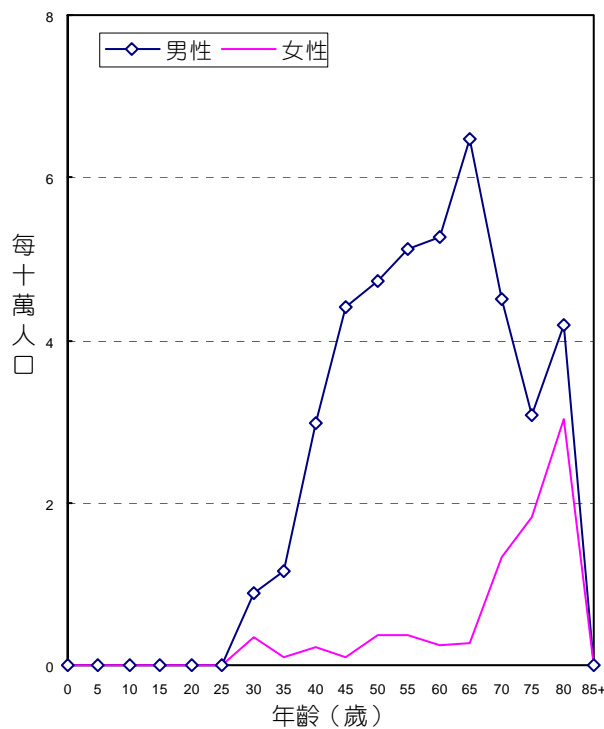

年齡別發生率，民國 94 年

# 口咽

ICD-O-FT T-146  
ICD-O-3 C09 - C10

民國 94 年，初次診斷為口咽惡性腫瘤者共計 472 人，占口腔、口咽及下咽惡性腫瘤發生個案數的 9.95%。

項 目	發生個案	
	男性	女性
個案數(人)	412	60
年齡中位數	52	56
粗率(每 10 萬人口)	3.56	0.54
年齡標準化率 <sup>1</sup> (每10萬人口)	2.87	0.41
年齡標準化率 <sup>2</sup> (每10萬人口)	3.08	0.45
性別比(年齡標準化率)	6.84	1

註：1. 2.年齡標準化率<sup>1</sup>係使用 1976 年世界標準人口為標準人口，年齡標準化率<sup>2</sup>係使用 2000 年世界標準人口為標準人口。

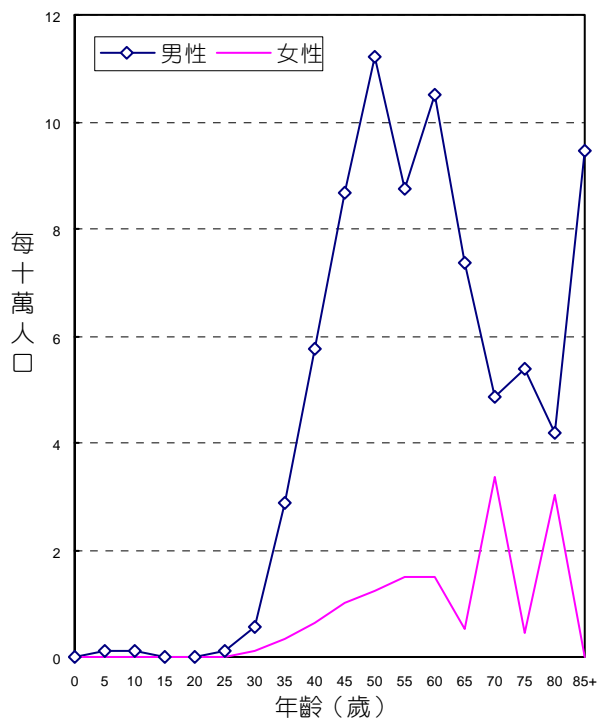

年齡別發生率，民國94年

# 下咽

ICD-O-FT T-148  
ICD-O-3 C12 - C13

民國 94 年，初次診斷為下咽惡性腫瘤者共計 560 人，占口腔、口咽及下咽惡性腫瘤發生個案數的 11.81%。

項 目	發生個案	
	男性	女性
個案數(人)	537	23
年齡中位數	53	69
粗率(每 10 萬人口)	4.64	0.21
年齡標準化率 <sup>1</sup> (每10萬人口)	3.76	0.16
年齡標準化率 <sup>2</sup> (每10萬人口)	4.04	0.18
性別比(年齡標準化率)	22.44	1

註：1. 2.年齡標準化率<sup>1</sup>係使用 1976 年世界標準人口為標準人口，年齡標準化率<sup>2</sup>係使用 2000 年世界標準人口為標準人口。

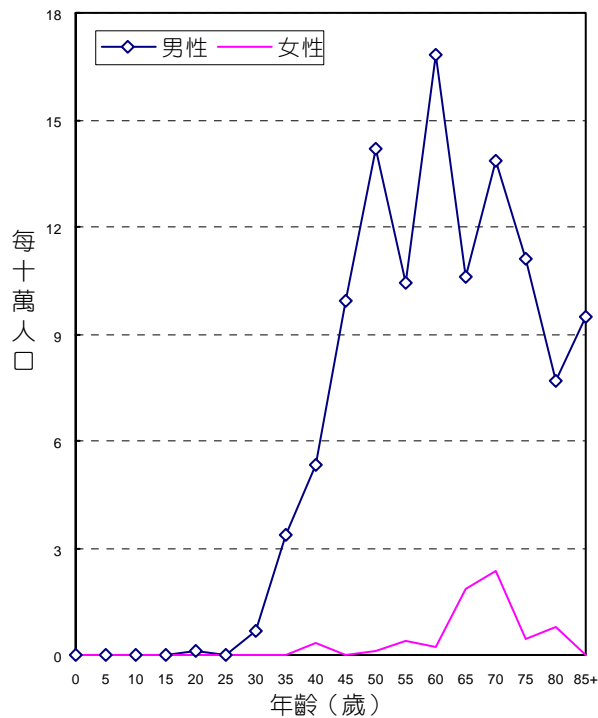

年齡別發生率，民國94年

# 咽和唇、口腔及咽之分界不明部位

ICD-O-FT T-149

ICD-O-3 C14

民國 94 年，初次診斷為咽和唇、口腔及咽之分界不明部位惡性腫瘤者共計 45 人，占口腔、口咽及下咽惡性腫瘤發生個案數的 0.95%。

項 目	發生個案	
	男性	女性
個案數(人)	42	3
年齡中位數	52	45
粗率(每 10 萬人口)	0.36	0.03
年齡標準化率 <sup>1</sup> (每10萬人口)	0.29	0.02
年齡標準化率 <sup>2</sup> (每10萬人口)	0.31	0.02
性別比(年齡標準化率)	15.50	1

註：1. 2. 年齡標準化率<sup>1</sup>係使用 1976 年世界標準人口為標準人口，年齡標準化率<sup>2</sup>係使用 2000 年世界標準人口為標準人口。

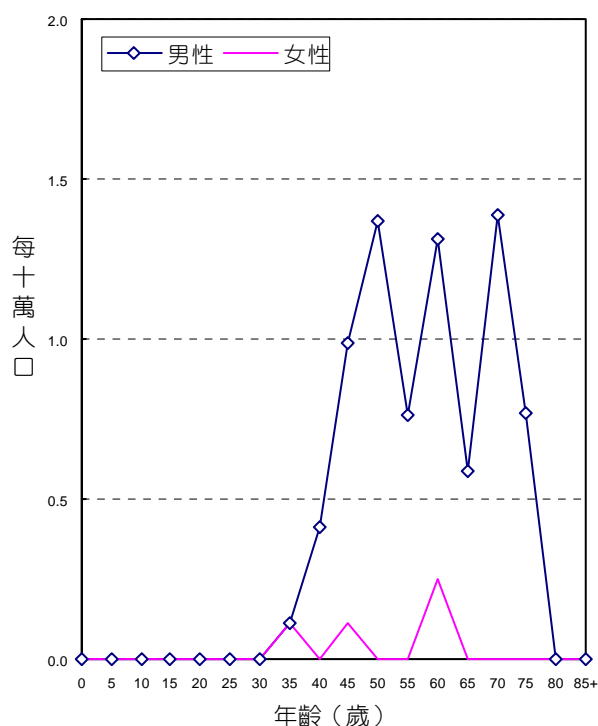

年齡別發生率，民國 94 年



# 主唾液腺

ICD-O-FT T-142  
 ICD-O-3 C07 - C08  
 ICD-9 142

民國94年，主唾液腺惡性腫瘤發生個案數占全部惡性腫瘤發生個案數的0.28%，當年因此惡性腫瘤死亡人數占全部惡性腫瘤死亡人數的0.13%。發生率的排名於男性為第27位、女性為第28位；死亡率的排名於男性為第28位、女性為第30位。民國94年初次診斷為主唾液腺惡性腫瘤者共計190人；當年死因為主唾液腺惡性腫瘤者共計49人。

項 目	發生個案		項 目	死亡個案	
	男性	女性		男性	女性
個案數(人)	109	81	個案數(人)	27	22
年齡中位數	54	47	年齡中位數	62	61
粗率(每10萬人口)	0.94	0.72	粗率(每10萬人口)	0.23	0.20
年齡標準化率 <sup>1</sup> (每10萬人口)	0.77	0.55	年齡標準化率 <sup>1</sup> (每10萬人口)	0.20	0.15
年齡標準化率 <sup>2</sup> (每10萬人口)	0.84	0.62	年齡標準化率 <sup>2</sup> (每10萬人口)	0.21	0.16
性別比(年齡標準化率)	1.35	1	性別比(年齡標準化率)	1.31	1

註：1. 2.年齡標準化率<sup>1</sup>係使用1976年世界標準人口為標準人口，年齡標準化率<sup>2</sup>係使用2000年世界標準人口為標準人口。

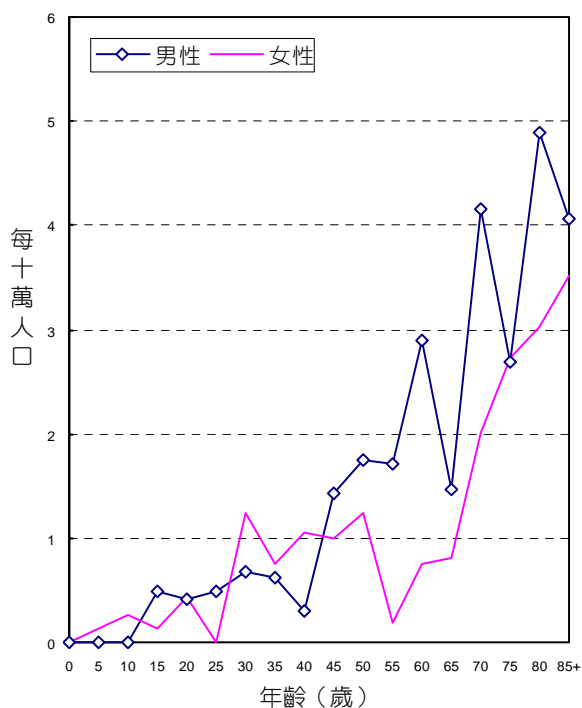

年齡別發生率，民國94年

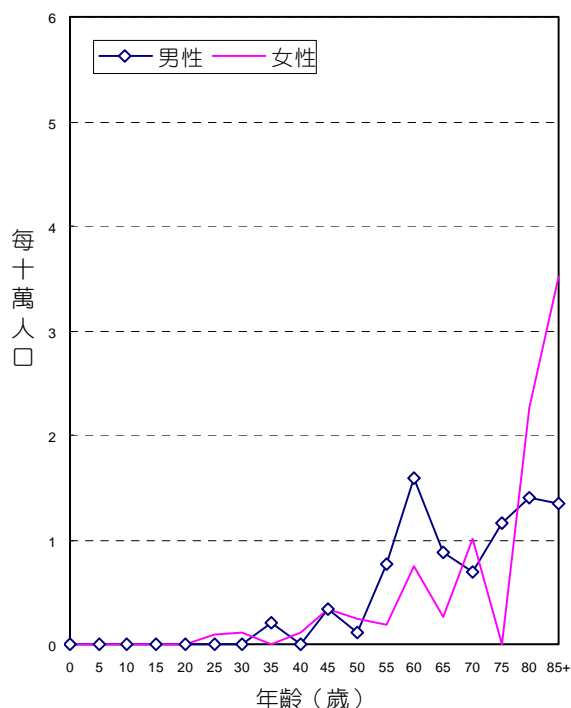

年齡別死亡率，民國94年

## 診斷依據與組織形態

190位主唾液腺惡性腫瘤個案中，經細胞學或組織病理證實者為183位，證實率為96.32%，男性證實率為96.33%，女性為96.30%。

男、女性患者的組織形態分佈，均以黏液表皮樣癌最多；分別占男性個案之20.18%，女性個案之27.16%。

組織形態	男			女		
	個案數	百分比	證實個案數	個案數	百分比	證實個案數
黏液表皮樣癌	22	20.18	22	22	27.16	22
鱗狀細胞癌	8	7.34	8	5	6.17	5
腺癌	11	10.09	11	2	2.47	2
腺樣囊狀癌	11	10.09	11	14	17.28	13
腺泡細胞癌	12	11.01	12	10	12.35	10
未明示癌	4	3.67	4	3	3.70	3
惡性混合性腫瘤	9	8.26	9	5	6.17	5
未分化癌	2	1.83	2	1	1.23	1
其他明示癌	14	12.84	13	9	11.11	9
明示之肉瘤	2	1.83	1	1	1.23	1
未明示之肉瘤	1	0.92	1	-	-	-
惡性淋巴瘤	12	11.01	11	7	8.64	7
其他惡性腫瘤	1	0.92	-	2	2.47	-
總計	109	100.00	105	81	100.00	78

## 申報治療方式

190位主唾液腺惡性腫瘤個案接受治療之情形，以手術治療者最多，占109位男性個案之80.73%；占81位女性個案之77.78%。

申報治療方式*	男		女	
	治療人數	百分比	治療人數	百分比
手術治療	88	80.73	63	77.78
放射線治療	44	40.37	33	40.74
化學藥物治療	17	15.60	12	14.81
未治療	7	6.42	7	8.64
支持、其他治療	10	9.17	5	6.17

申報治療方式\*：每名個案所接受之治療方式均分別計數。

# 鼻咽

ICD-O-FT T-147  
 ICD-O-3 C11  
 ICD-9 147

民國94年，鼻咽惡性腫瘤發生個案數占全部惡性腫瘤發生個案數的2.22%，當年因此惡性腫瘤死亡人數占全部惡性腫瘤死亡人數的2.24%。發生率的排名於男性為第10位、女性為第16位；死亡率的排名於男性為第9位、女性為第14位。民國94年初次診斷為鼻咽惡性腫瘤者共計1,530人；當年死因為鼻咽惡性腫瘤者共計833人。

項 目	發生個案	
	男性	女性
個案數(人)	1,123	407
年齡中位數	49	49
粗率(每10萬人口)	9.71	3.63
年齡標準化率 <sup>1</sup> (每10萬人口)	7.75	2.82
年齡標準化率 <sup>2</sup> (每10萬人口)	8.42	3.08
性別比(年齡標準化率)	2.73	1

項 目	死亡個案	
	男性	女性
個案數(人)	643	190
年齡中位數	56	58.5
粗率(每10萬人口)	5.56	1.70
年齡標準化率 <sup>1</sup> (每10萬人口)	4.50	1.29
年齡標準化率 <sup>2</sup> (每10萬人口)	4.90	1.42
性別比(年齡標準化率)	3.45	1

註：1. 2.年齡標準化率<sup>1</sup>係使用1976年世界標準人口為標準人口，年齡標準化率<sup>2</sup>係使用2000年世界標準人口為標準人口。

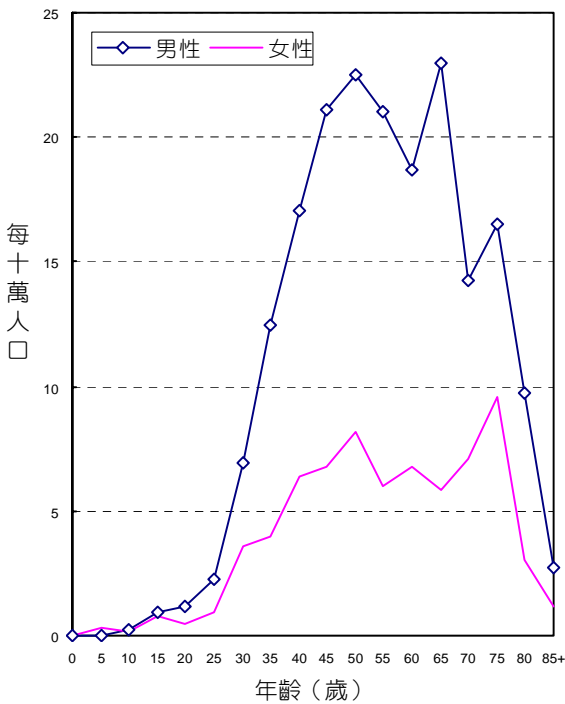

年齡別發生率，民國94年

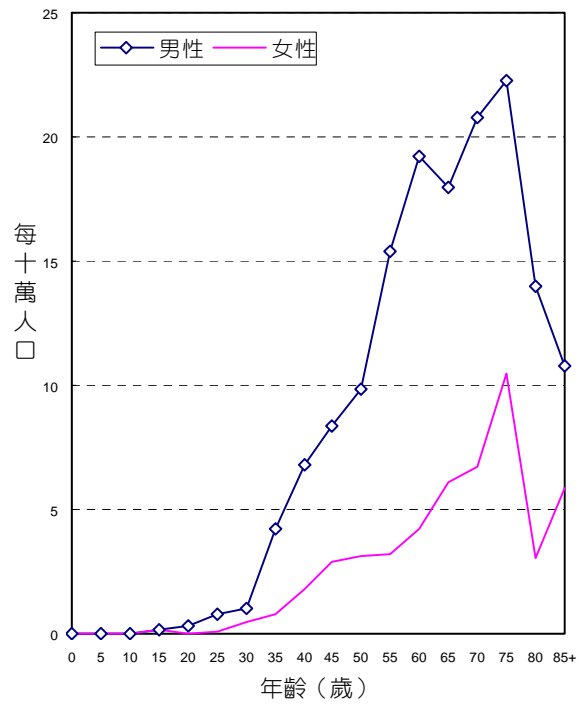

年齡別死亡率，民國94年

## 診斷依據與組織形態

1,530位鼻咽惡性腫瘤個案中，經細胞學或組織病理證實者為1,483位，證實率為96.93%，男性證實率為96.71%，女性為97.54%。

男、女性患者的組織形態分佈，均以未分化癌最多，分別占男性個案之42.30%，女性個案之41.03%。

組織形態	男			女		
	個案數	百分比	證實個案數	個案數	百分比	證實個案數
鱗狀細胞癌	75	6.68	73	29	7.13	29
角化鱗狀細胞癌	27	2.40	27	7	1.72	7
非角化鱗狀細胞癌	423	37.67	420	148	36.36	148
未分化癌	475	42.30	472	167	41.03	167
小唾液腺癌	4	0.36	4	3	0.74	3
其他明示癌	3	0.27	3	-	-	-
未明示癌	84	7.48	70	29	7.13	26
明示之肉瘤	-	-	-	1	0.25	1
未明示之肉瘤	-	-	-	1	0.25	1
惡性淋巴瘤	12	1.07	12	15	3.69	15
其他惡性腫瘤	20	1.78	5	7	1.72	-
總計	1,123	100.00	1,086	407	100.00	397

## 申報治療方式

1,530位鼻咽惡性腫瘤個案接受治療之情形，以放射線治療者最多，占1,123位男性個案之73.82%；占407位女性個案之71.74%。

申報治療方式*	男		女	
	治療人數	百分比	治療人數	百分比
手術治療	44	3.92	29	7.13
放射線治療	829	73.82	292	71.74
化學藥物治療	750	66.79	250	61.43
免疫治療	1	0.09	-	-
荷爾蒙治療	1	0.09	2	0.49
未治療	149	13.27	69	16.95
支持、其他治療	141	12.56	44	10.81

申報治療方式\*：每名個案所接受之治療方式均分別計數。

# 食道

ICD-O-FT T-150  
 ICD-O-3 C15  
 ICD-9 150

民國94年，食道惡性腫瘤發生個案數占全部惡性腫瘤發生個案數的2.17%，當年因此惡性腫瘤死亡人數占全部惡性腫瘤死亡人數的3.39%。發生率的排名於男性為第7位、女性為第26位；死亡率的排名於男性為第6位、女性為第20位。民國94年初次診斷為食道惡性腫瘤者共計1,495人，占消化器官及腹膜(ICD-O-3 C15 - C26, C48)個案數的5.55%；當年死因為食道惡性腫瘤者共計1,261人。

項 目	發生個案	
	男性	女性
個案數(人)	1,403	92
年齡中位數	57	67
粗率(每10萬人口)	12.13	0.82
年齡標準化率 <sup>1</sup> (每10萬人口)	9.87	0.61
年齡標準化率 <sup>2</sup> (每10萬人口)	10.66	0.69
性別比(年齡標準化率)	15.45	1

項 目	死亡個案	
	男性	女性
個案數(人)	1,188	73
年齡中位數	60	76
粗率(每10萬人口)	10.27	0.65
年齡標準化率 <sup>1</sup> (每10萬人口)	8.28	0.43
年齡標準化率 <sup>2</sup> (每10萬人口)	9.03	0.53
性別比(年齡標準化率)	17.04	1

註： 1. 2.年齡標準化率<sup>1</sup>係使用1976年世界標準人口為標準人口，年齡標準化率<sup>2</sup>係使用2000年世界標準人口為標準人口。

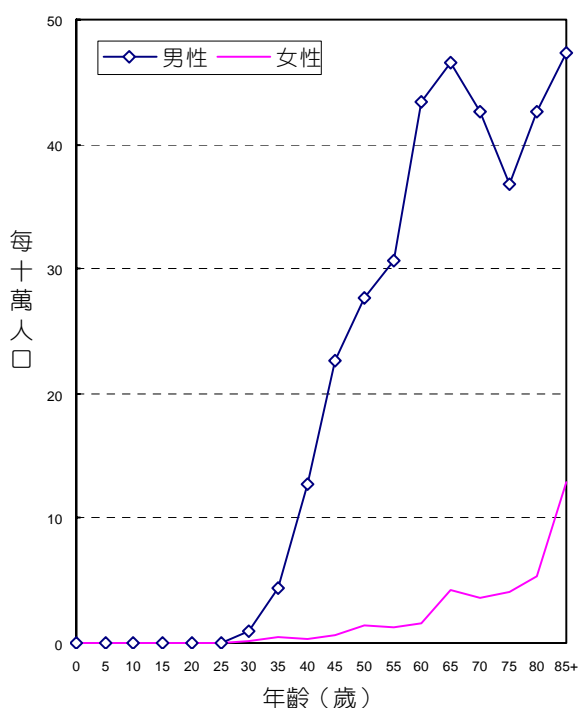

年齡別發生率，民國94年

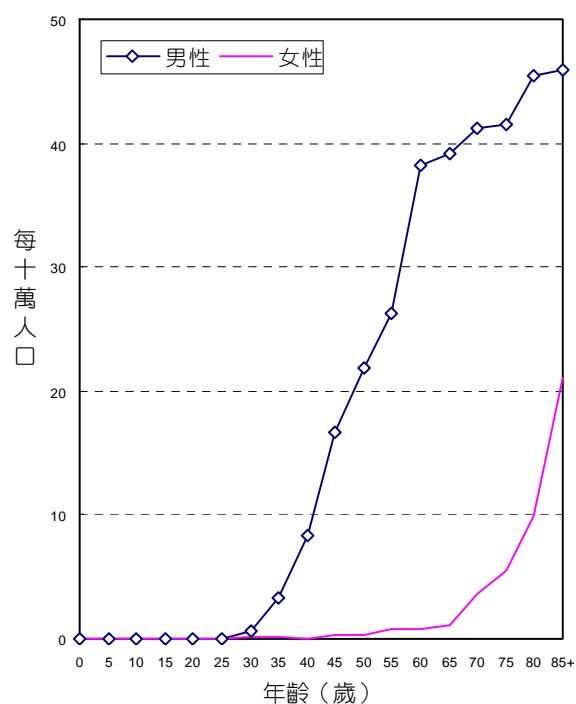

年齡別死亡率，民國94年

## 診斷依據與組織形態

1,495位食道惡性腫瘤個案中，經細胞學或組織病理證實者為1,456位，證實率為97.39%，男性證實率為97.43%，女性為96.74%。

男、女性患者的組織形態分佈，均以鱗狀細胞癌最多，分別占男性個案之89.88%，女性個案之83.70%。

組織形態	男			女		
	個案數	百分比	證實個案數	個案數	百分比	證實個案數
鱗狀細胞癌	1,261	89.88	1,256	77	83.70	77
腺癌	53	3.78	53	9	9.78	8
腺性鱗狀癌	2	0.14	2	-	-	-
其他明示癌	23	1.64	23	2	2.17	2
未明示癌	30	2.14	26	2	2.17	1
明示之肉瘤	1	0.07	1	-	-	-
未明示之肉瘤	1	0.07	1	-	-	-
惡性黑色素瘤	-	-	-	1	1.09	1
惡性淋巴瘤	1	0.07	1	-	-	-
其他惡性腫瘤	31	2.21	4	1	1.09	-
總計	1,403	100.00	1,367	92	100.00	89

## 申報治療方式

1,495位食道惡性腫瘤個案接受治療之情形，以放射線治療者最多，占1,403位男性個案之55.95%；占92位女性個案之41.30%。

申報治療方式*	男		女	
	治療人數	百分比	治療人數	百分比
手術治療	364	25.94	27	29.35
放射線治療	785	55.95	38	41.30
化學藥物治療	742	52.89	33	35.87
免疫治療	1	0.07	-	-
荷爾蒙治療	1	0.07	-	-
未治療	175	12.47	17	18.48
支持、其他治療	438	31.22	20	21.74

申報治療方式\*：每名個案所接受之治療方式均分別計數。

# 胃

ICD-O-FT T-151  
 ICD-O-3 C16  
 ICD-9 151

民國94年，胃惡性腫瘤發生個案數占全部惡性腫瘤發生個案數的5.20%，當年因此惡性腫瘤死亡人數占全部惡性腫瘤死亡人數的6.69%。發生率的排名於男性為第6位、女性為第6位；死亡率的排名於男性為第5位、女性為第6位。民國94年初次診斷為胃惡性腫瘤者共計3,580人，占消化器官及腹膜(ICD-O-3 C15 - C26, C48)個案數的13.30%；當年死因為胃惡性腫瘤者共計2,490人。

項 目	發生個案		項 目	死亡個案	
	男性	女性		男性	女性
個案數(人)	2,288	1,292	個案數(人)	1,671	819
年齡中位數	72	67	年齡中位數	75	72
粗率(每10萬人口)	19.79	11.53	粗率(每10萬人口)	14.45	7.31
年齡標準化率 <sup>1</sup> (每10萬人口)	14.45	8.34	年齡標準化率 <sup>1</sup> (每10萬人口)	10.10	5.04
年齡標準化率 <sup>2</sup> (每10萬人口)	16.82	9.59	年齡標準化率 <sup>2</sup> (每10萬人口)	12.13	5.99
性別比(年齡標準化率)	1.75	1	性別比(年齡標準化率)	2.03	1

註：1. 2. 年齡標準化率<sup>1</sup>係使用1976年世界標準人口為標準人口，年齡標準化率<sup>2</sup>係使用2000年世界標準人口為標準人口。

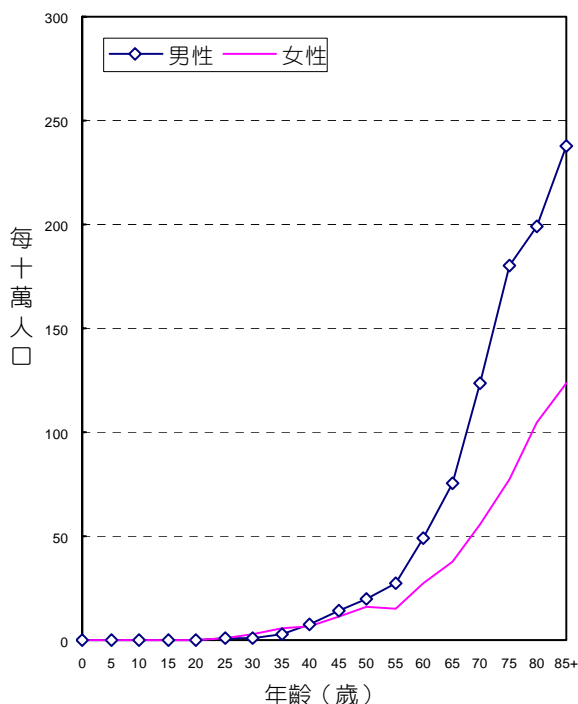

年齡別發生率，民國94年

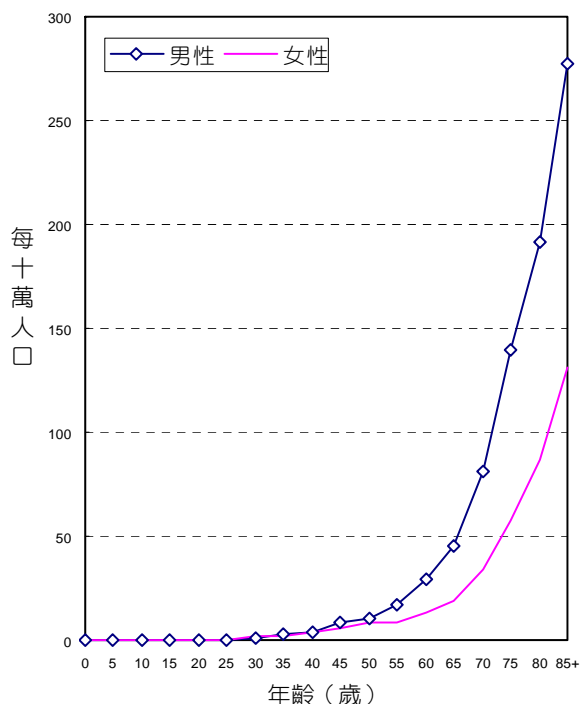

年齡別死亡率，民國94年

## 診斷依據與組織形態

3,580位胃惡性腫瘤個案中，經細胞學或組織病理證實者為3,486位，證實率為97.37%，男性證實率為97.42%，女性為97.29%。

男、女性患者的組織形態分佈，均以腺癌最多，分別占男性個案之85.36%，女性個案之82.66%。

組織形態	男			女		
	個案數	百分比	證實個案數	個案數	百分比	證實個案數
腺癌	1,953	85.36	1,945	1,068	82.66	1,061
腺性鱗狀癌	5	0.22	5	5	0.39	5
鱗狀細胞癌	19	0.83	19	3	0.23	3
其他明示癌	22	0.96	22	9	0.70	9
未明示癌	38	1.66	34	14	1.08	10
平滑肌肉瘤	4	0.17	4	2	0.15	2
胃腸基質肉瘤	87	3.80	87	80	6.19	79
其他明示之肉瘤	3	0.13	3	-	-	-
惡性淋巴瘤*	103	4.50	100	86	6.66	85
其他惡性腫瘤	54	2.36	10	25	1.93	3
總計	2,288	100.00	2,229	1,292	100.00	1,257

惡性淋巴瘤\*：含MALT LYMPHOMA，男性30位、女性22位。

## 申報治療方式

3,580位胃惡性腫瘤個案接受治療之情形，以手術治療者最多，占2,288位男性個案之57.34%；占1,292位女性個案之59.29%。

申報治療方式*	男		女	
	治療人數	百分比	治療人數	百分比
手術治療	1,312	57.34	766	59.29
放射線治療	157	6.86	69	5.34
化學藥物治療	639	27.93	362	28.02
免疫治療	4	0.17	2	0.15
荷爾蒙治療	7	0.31	1	0.08
未治療	378	16.52	195	15.09
支持、其他治療	619	27.05	346	26.78

申報治療方式\*：每名個案所接受之治療方式均分別計數。



# 小腸

ICD-O-FT T-152  
 ICD-O-3 C17  
 ICD-9 152

民國94年，小腸惡性腫瘤發生個案數占全部惡性腫瘤發生個案數的0.43%，當年因此惡性腫瘤死亡人數占全部惡性腫瘤死亡人數的0.44%。發生率的排名於男性為第22位、女性為第25位；死亡率的排名於男性為第17位、女性為第22位。民國94年初次診斷為小腸惡性腫瘤者共計299人，占消化器官及腹膜(ICD-O-3 C15 - C26, C48)個案數的1.11%；當年死因為小腸惡性腫瘤者共計162人。

項 目	發生個案	
	男性	女性
個案數(人)	200	99
年齡中位數	65	66
粗率(每10萬人口)	1.73	0.88
年齡標準化率 <sup>1</sup> (每10萬人口)	1.40	0.66
年齡標準化率 <sup>2</sup> (每10萬人口)	1.53	0.74
性別比(年齡標準化率)	2.07	1

項 目	死亡個案	
	男性	女性
個案數(人)	96	66
年齡中位數	69.5	69
粗率(每10萬人口)	0.83	0.59
年齡標準化率 <sup>1</sup> (每10萬人口)	0.65	0.42
年齡標準化率 <sup>2</sup> (每10萬人口)	0.73	0.50
性別比(年齡標準化率)	1.46	1

註：1. 2.年齡標準化率<sup>1</sup>係使用1976年世界標準人口為標準人口，年齡標準化率<sup>2</sup>係使用2000年世界標準人口為標準人口。

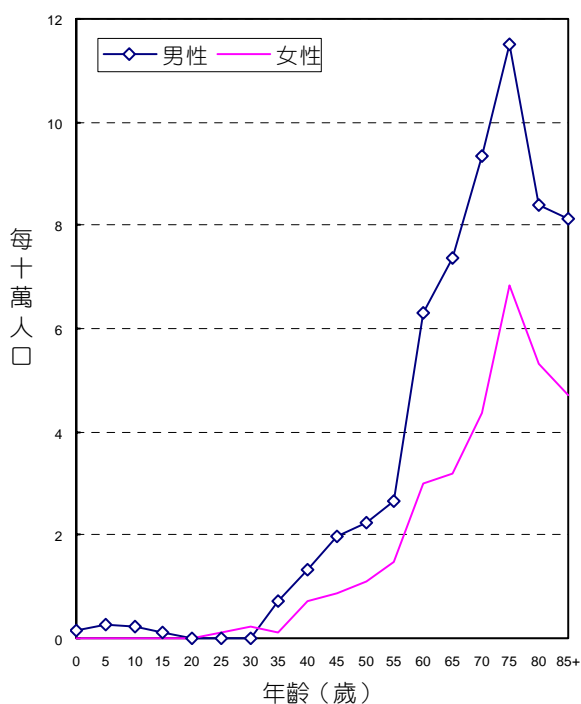

年齡別發生率，民國94年

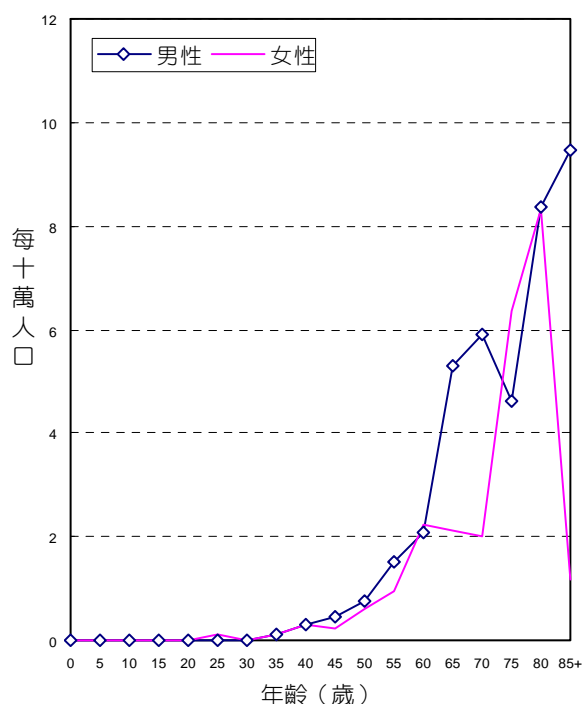

年齡別死亡率，民國94年

## 診斷依據與組織形態

299位小腸惡性腫瘤個案中，經細胞學或組織病理實者為283位，證實率為94.65%，男性證實率為96.50%，女性為90.91%。

男性患者的組織形態分佈，以胃腸基質肉瘤最多，占男性個案之34.00%。女性患者的組織形態分佈，以腺癌最多，占女性個案之35.35%。

組織形態	男			女		
	個案數	百分比	證實個案數	個案數	百分比	證實個案數
腺癌	59	29.50	59	35	35.35	35
類癌腫瘤	3	1.50	3	3	3.03	3
其他明示癌	7	3.50	7	1	1.01	1
未明示癌	8	4.00	6	3	3.03	2
平滑肌肉瘤	5	2.50	5	-	-	-
胃腸基質肉瘤	68	34.00	66	33	33.33	31
其他明示之肉瘤	2	1.00	2	1	1.01	1
未明示之肉瘤	3	1.50	2	1	1.01	1
惡性淋巴瘤	40	20.00	40	15	15.15	15
其他惡性腫瘤	5	2.50	3	7	7.07	1
總計	200	100.00	193	99	100.00	90

## 申報治療方式

299位小腸惡性腫瘤個案接受治療之情形，以手術治療者最多，占200位男性個案之62.00%；占99位女性個案之66.67%。

申報治療方式*	男		女	
	治療人數	百分比	治療人數	百分比
手術治療	124	62.00	66	66.67
放射線治療	8	4.00	1	1.01
化學藥物治療	53	26.50	17	17.17
荷爾蒙治療	-	-	2	2.02
未治療	25	12.50	11	11.11
支持、其他治療	48	24.00	27	27.27

申報治療方式\*：每名個案所接受之治療方式均分別計數。

## 結腸、直腸、乙狀結腸連結部及肛門

ICD-O-FT T-153, T-154

ICD-O-3 C18 - C21

ICD-9 153, 154

民國94年，結腸、直腸、乙狀結腸連結部及肛門惡性腫瘤發生個案數占全部惡性腫瘤發生個案數的13.94%，當年因此惡性腫瘤死亡人數占全部惡性腫瘤死亡人數的11.04%。發生率的排名於男性為第2位、女性為第2位；死亡率的排名於男性為第3位、女性為第3位。民國94年初次診斷為結腸、直腸、乙狀結腸連結部及肛門惡性腫瘤者共計9,604人，占消化器官及腹膜(ICD-O-3 C15 - C26, C48)個案數的35.67%；當年死因為結腸、直腸、乙狀結腸連結部及肛門惡性腫瘤者共計4,111人。

項 目	發生個案	
	男性	女性
個案數(人)	5,497	4,107
年齡中位數	68	67
粗率(每10萬人口)	47.54	36.64
年齡標準化率 <sup>1</sup> (每10萬人口)	37.07	27.30
年齡標準化率 <sup>2</sup> (每10萬人口)	41.77	30.87
性別比(年齡標準化率)	1.35	1

項 目	死亡個案	
	男性	女性
個案數(人)	2,425	1,686
年齡中位數	73	72
粗率(每10萬人口)	20.97	15.04
年齡標準化率 <sup>1</sup> (每10萬人口)	15.26	10.57
年齡標準化率 <sup>2</sup> (每10萬人口)	17.95	12.45
性別比(年齡標準化率)	1.44	1

註：1. 2. 年齡標準化率<sup>1</sup>係使用 1976 年世界標準人口為標準人口，年齡標準化率<sup>2</sup>係使用 2000 年世界標準人口為標準人口。

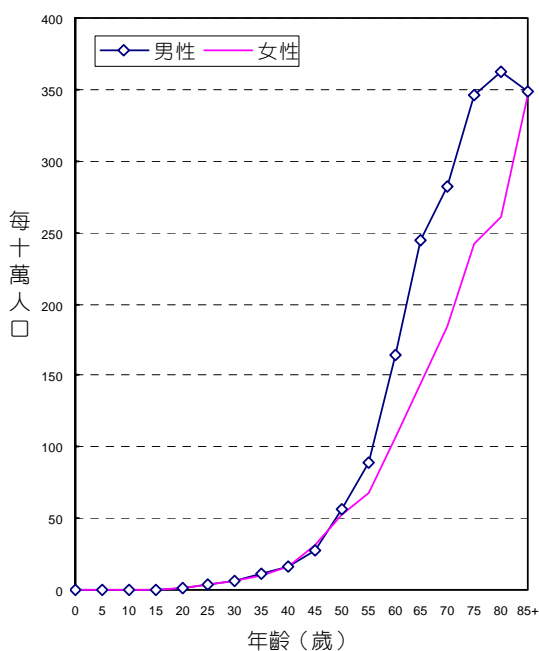

年齡別發生率，民國94年

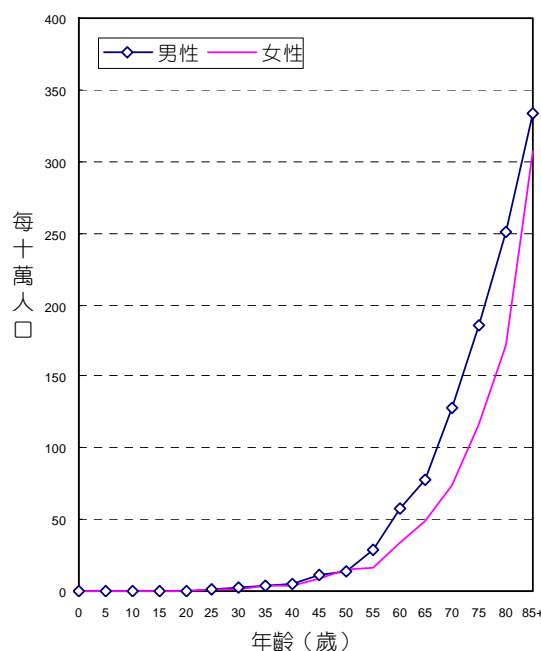

年齡別死亡率，民國94年

## 診斷依據與組織形態

9,604位結腸、直腸、乙狀結腸連結部及肛門惡性腫瘤個案中，經細胞學或組織病理證實者為9,294位，證實率為96.77%，男性證實率為96.91%，女性為96.59%。

男、女性患者的組織形態分佈，均以腺癌最多，分別占男性個案之94.16%，女性個案之93.67%。

組織形態	男			女		
	個案數	百分比	證實個案數	個案數	百分比	證實個案數
腺癌	5,176	94.16	5,163	3,847	93.67	3,833
類癌腫瘤	41	0.75	41	26	0.63	26
其他明示癌	33	0.60	32	37	0.90	37
未明示癌	53	0.96	35	37	0.90	22
明示之肉瘤	12	0.22	12	10	0.24	10
未明示之肉瘤	2	0.04	2	1	0.02	-
惡性黑色素瘤	6	0.11	6	6	0.15	6
惡性淋巴瘤	16	0.29	16	14	0.34	14
其他惡性腫瘤	158	2.87	20	129	3.14	19
總計	5,497	100.00	5,327	4,107	100.00	3,967

## 申報治療方式

9,604位結腸、直腸、乙狀結腸連結部及肛門惡性腫瘤個案接受治療之情形，以手術治療者最多，占5,497位男性個案之80.26%；占4,107位女性個案之80.50%。

申報治療方式*	男		女	
	治療人數	百分比	治療人數	百分比
手術治療	4,412	80.26	3,306	80.50
放射線治療	575	10.46	393	9.57
化學藥物治療	2,417	43.97	1,850	45.05
免疫治療	-	-	2	0.05
荷爾蒙治療	4	0.07	3	0.07
未治療	573	10.42	426	10.37
支持、其他治療	554	10.08	441	10.74

申報治療方式\*：每名個案所接受之治療方式均分別計數。

# 結腸

ICD-O-FT    T-153  
 ICD-O-3     C18  
 ICD-9        153

民國94年，結腸惡性腫瘤發生個案數占全部惡性腫瘤發生個案數的8.06%，當年因此惡性腫瘤死亡人數占全部惡性腫瘤死亡人數的7.74%。民國94年初次診斷為結腸惡性腫瘤者共計5,557人，占消化器官及腹膜(ICD-O-3 C15 - C26, C48)個案數的20.64%；當年死因為結腸惡性腫瘤者共計2,880人。

項 目	發生個案		項 目	死亡個案	
	男性	女性		男性	女性
個案數(人)	3,061	2,496	個案數(人)	1,656	1,224
年齡中位數	68	67	年齡中位數	74	73
粗率(每10萬人口)	26.47	22.27	粗率(每10萬人口)	14.32	10.92
年齡標準化率 <sup>1</sup> (每10萬人口)	20.31	16.49	年齡標準化率 <sup>1</sup> (每10萬人口)	10.31	7.61
年齡標準化率 <sup>2</sup> (每10萬人口)	23.08	18.72	年齡標準化率 <sup>2</sup> (每10萬人口)	12.22	9.02
性別比(年齡標準化率)	1.23	1	性別比(年齡標準化率)	1.35	1

註：1. 2. 年齡標準化率<sup>1</sup>係使用 1976 年世界標準人口為標準人口，年齡標準化率<sup>2</sup>係使用 2000 年世界標準人口為標準人口。

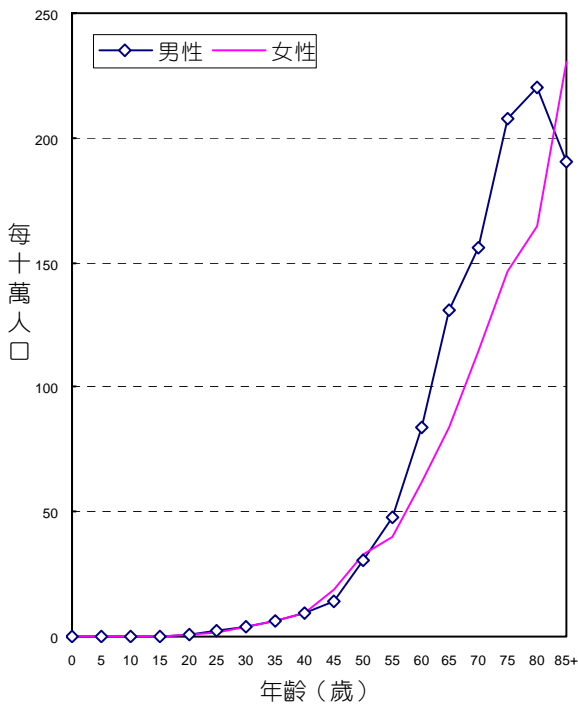

年齡別發生率，民國94年

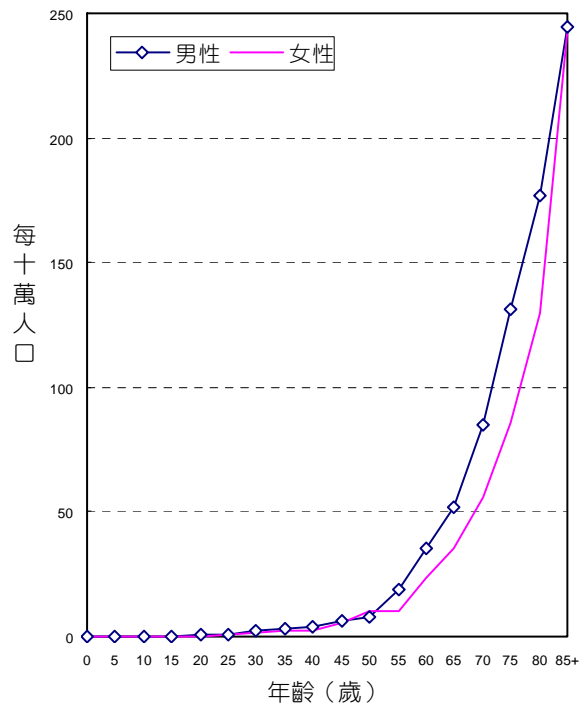

年齡別死亡率，民國94年

## 診斷依據與組織形態

5,557位結腸惡性腫瘤個案中，經細胞學或組織病理證實者為5,334位，證實率為95.99%，男性證實率為95.98%，女性為95.99%。

男、女性患者的組織形態分佈，均以腺癌最多，分別占男性個案之93.66%，女性個案之93.99%。

組織形態	男			女		
	個案數	百分比	證實個案數	個案數	百分比	證實個案數
腺癌	2,867	93.66	2,857	2,346	93.99	2,337
類癌腫瘤	12	0.39	12	4	0.16	4
其他明示癌	12	0.39	11	8	0.32	8
未明示癌	37	1.21	24	29	1.16	17
明示之肉瘤	4	0.13	4	7	0.28	7
未明示之肉瘤	1	0.03	1	1	0.04	-
惡性淋巴瘤	15	0.49	15	10	0.40	10
其他惡性腫瘤	113	3.69	14	91	3.65	13
總計	3,061	100.00	2,938	2,496	100.00	2,396

## 申報治療方式

5,557位結腸惡性腫瘤個案接受治療之情形，以手術治療者最多，占3,061位男性個案之79.84%；占2,496位女性個案之80.49%。

申報治療方式*	男		女	
	治療人數	百分比	治療人數	百分比
手術治療	2,444	79.84	2,009	80.49
放射線治療	97	3.17	73	2.92
化學藥物治療	1,305	42.63	1,081	43.31
免疫治療	-	-	1	0.04
荷爾蒙治療	3	0.10	2	0.08
未治療	347	11.34	275	11.02
支持、其他治療	327	10.68	290	11.62

申報治療方式\*：每名個案所接受之治療方式均分別計數。

## 直腸、乙狀結腸連結部及肛門

ICD-O-FT T-154  
ICD-O-3 C19 - C21  
ICD-9 154

民國94年，直腸、乙狀結腸連結部及肛門惡性腫瘤發生個案數占全部惡性腫瘤發生個案數的5.87%，當年因此惡性腫瘤死亡人數占全部惡性腫瘤死亡人數的3.31%。民國94年初次診斷為直腸、乙狀結腸連結部及肛門惡性腫瘤者共計4,047人，占消化器官及腹膜(ICD-O-3 C15 - C26, C48)個案數的15.03%；當年死因為直腸、乙狀結腸連結部及肛門惡性腫瘤者共計1,231人。

項 目	發生個案		項 目	死亡個案	
	男性	女性		男性	女性
個案數(人)	2,436	1,611	個案數(人)	769	462
年齡中位數	67	66	年齡中位數	72	70
粗率(每10萬人口)	21.07	14.37	粗率(每10萬人口)	6.65	4.12
年齡標準化率 <sup>1</sup> (每10萬人口)	16.77	10.81	年齡標準化率 <sup>1</sup> (每10萬人口)	4.95	2.95
年齡標準化率 <sup>2</sup> (每10萬人口)	18.69	12.16	年齡標準化率 <sup>2</sup> (每10萬人口)	5.73	3.44
性別比(年齡標準化率)	1.54	1	性別比(年齡標準化率)	1.67	1

註：1. 2. 年齡標準化率<sup>1</sup>係使用 1976 年世界標準人口為標準人口，年齡標準化率<sup>2</sup>係使用 2000 年世界標準人口為標準人口。

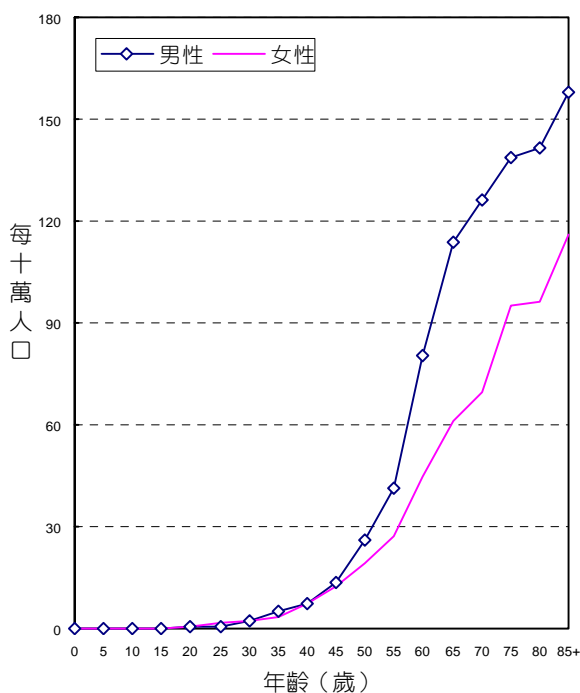

年齡別發生率，民國94年

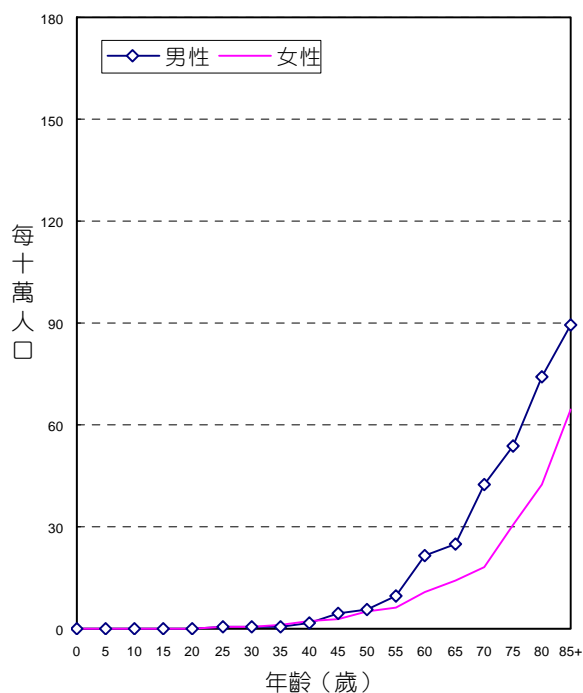

年齡別死亡率，民國94年

## 診斷依據與組織形態

4,047位直腸、乙狀結腸連結部及肛門惡性腫瘤個案中，經細胞學或組織病理證實者為3,960位，證實率為97.85%，男性證實率為98.07%，女性為97.52%。

男、女性患者的組織形態分佈，均以腺癌最多，分別占男性個案之94.79%、女性個案之93.17%。

組織形態	男			女		
	個案數	百分比	證實個案數	個案數	百分比	證實個案數
腺癌	2,309	94.79	2,306	1,501	93.17	1,496
類癌腫瘤	29	1.19	29	21	1.30	21
其他明示癌*	21	0.86	21	29	1.80	29
未明示癌	16	0.66	11	8	0.50	5
明示之肉瘤	8	0.33	8	3	0.19	3
未明示之肉瘤	1	0.04	1	-	-	-
惡性黑色素瘤	6	0.25	6	6	0.37	6
惡性淋巴瘤	1	0.04	1	4	0.25	4
其他惡性腫瘤	45	1.85	6	39	2.42	7
總計	2,436	100.00	2,389	1,611	100.00	1,571

其他明示癌\*：含鱗狀細胞癌，男性10位、女性17位。

## 申報治療方式

4,047位直腸、乙狀結腸連結部及肛門惡性腫瘤個案接受治療之情形，以手術治療者最多，占2,436位男性個案之80.79%；占1,611位女性個案之80.51%。

申報治療方式*	男		女	
	治療人數	百分比	治療人數	百分比
手術治療	1,968	80.79	1,297	80.51
放射線治療	478	19.62	320	19.86
化學藥物治療	1,112	45.65	769	47.73
免疫治療	-	-	1	0.06
荷爾蒙治療	1	0.04	1	0.06
未治療	226	9.28	151	9.37
支持、其他治療	227	9.32	151	9.37

申報治療方式\*：每名個案所接受之治療方式均分別計數。



# 肝及肝內膽管

ICD-O-FT T-155  
 ICD-O-3 C22  
 ICD-9 155

民國94年，肝及肝內膽管惡性腫瘤發生個案數占全部惡性腫瘤發生個案數的14.39%，當年因此惡性腫瘤死亡人數占全部惡性腫瘤死亡人數的19.10%。發生率的排名於男性為第1位、女性為第3位；死亡率的排名於男性為第1位、女性為第2位。民國94年初次診斷為肝及肝內膽管惡性腫瘤者共計9,916人，占消化器官及腹膜(ICD-O-3 C15 - C26, C48)個案數的36.83%；當年死因為肝及肝內膽管惡性腫瘤者共計7,108人。

項 目	發生個案	
	男性	女性
個案數(人)	7,159	2,757
年齡中位數	62	68
粗率(每10萬人口)	61.92	24.60
年齡標準化率 <sup>1</sup> (每10萬人口)	50.52	18.90
年齡標準化率 <sup>2</sup> (每10萬人口)	55.10	21.16
性別比(年齡標準化率)	2.60	1

項 目	死亡個案	
	男性	女性
個案數(人)	5,221	1,887
年齡中位數	64	71
粗率(每10萬人口)	45.15	16.84
年齡標準化率 <sup>1</sup> (每10萬人口)	36.00	12.21
年齡標準化率 <sup>2</sup> (每10萬人口)	39.90	14.16
性別比(年齡標準化率)	2.82	1

註：1. 2. 年齡標準化率<sup>1</sup>係使用1976年世界標準人口為標準人口，年齡標準化率<sup>2</sup>係使用2000年世界標準人口為標準人口。

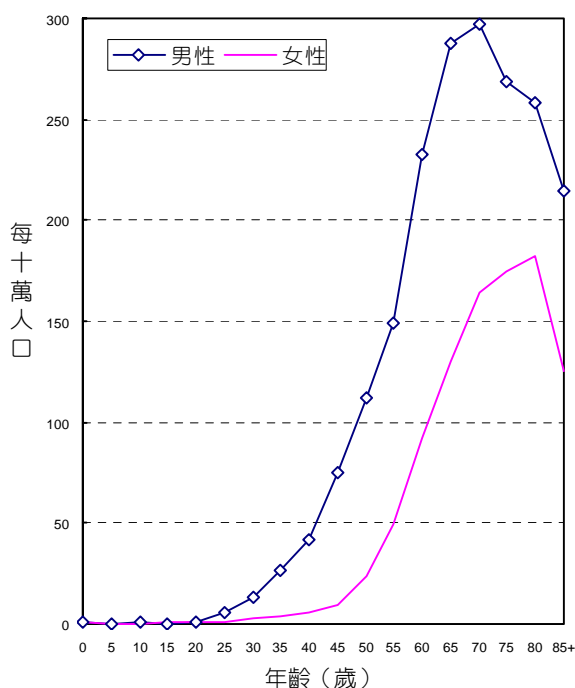

年齡別發生率，民國94年

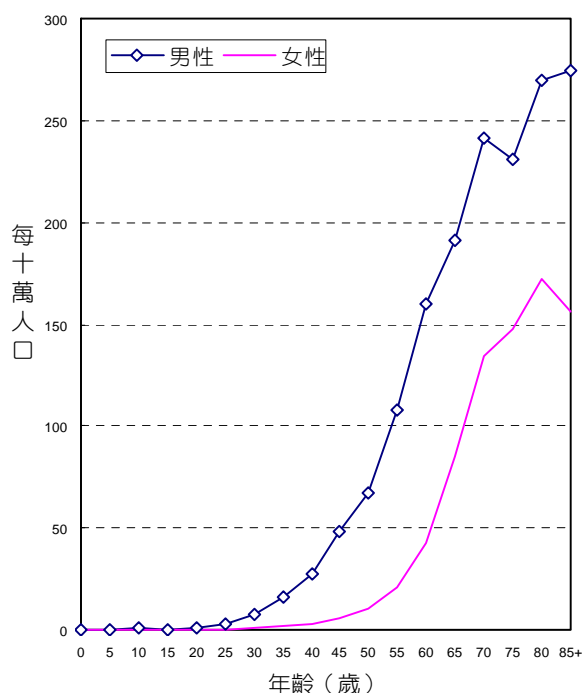

年齡別死亡率，民國94年

## 診斷依據與組織形態

9,916位肝及肝內膽管惡性腫瘤個案中，經細胞學或組織病理證實者為4,238位，證實率為42.74%，男性證實率為43.23%，女性為41.46%。

男、女性患者的組織形態分佈，均以肝細胞癌最多，分別占男性個案之92.19%，女性個案之85.31%。

組織形態	男			女		
	個案數	百分比	證實個案數	個案數	百分比	證實個案數
肝細胞癌	6,600	92.19	2,762	2,352	85.31	885
膽管癌	349	4.87	235	280	10.16	187
合併肝細胞癌和膽管癌	18	0.25	17	10	0.36	7
腺癌	56	0.78	41	42	1.52	39
肝芽細胞瘤	7	0.10	7	4	0.15	4
其他明示癌	5	0.07	5	6	0.22	6
未明示癌	21	0.29	17	13	0.47	10
血管肉瘤	4	0.06	3	4	0.15	3
其他明示之肉瘤	4	0.06	4	1	0.04	1
未明示之肉瘤	1	0.01	1	-	-	-
其他惡性腫瘤	94	1.31	3	45	1.63	1
總計	7,159	100.00	3,095	2,757	100.00	1,143

## 申報治療方式

9,916位肝及肝內膽管惡性腫瘤個案接受治療之情形，以化學藥物治療者最多，占7,159位男性個案之33.24%；占2,757位女性個案之29.52%。

申報治療方式*	男		女	
	治療人數	百分比	治療人數	百分比
手術治療	1,775	24.79	723	26.22
放射線治療	492	6.87	162	5.88
化學藥物治療	2,380	33.24	814	29.52
免疫治療	7	0.10	-	-
荷爾蒙治療	26	0.36	8	0.29
未治療	1,773	24.77	747	27.09
支持、其他治療	3,853	53.82	1,413	51.25

申報治療方式\*：每名個案所接受之治療方式均分別計數。

# 膽囊及肝外膽管

ICD-O-FT T-156

ICD-O-3 C23 - C24

ICD-9 156

民國94年，膽囊及肝外膽管惡性腫瘤發生個案數占全部惡性腫瘤發生個案數的1.02%，當年因此惡性腫瘤死亡人數占全部惡性腫瘤死亡人數的2.61%。發生率的排名於男性為第19位、女性為第18位；死亡率的排名於男性為第11位、女性為第8位。民國94年初次診斷為膽囊及肝外膽管惡性腫瘤者共計704人，占消化器官及腹膜(ICD-O-3 C15 - C26, C48)個案數的2.61%；當年死因為膽囊及肝外膽管惡性腫瘤者共計970人。

項 目	發生個案		項 目	死亡個案	
	男性	女性		男性	女性
個案數(人)	354	350	個案數(人)	512	458
年齡中位數	69	70	年齡中位數	71	70
粗率(每10萬人口)	3.06	3.12	粗率(每10萬人口)	4.43	4.09
年齡標準化率 <sup>1</sup> (每10萬人口)	2.39	2.31	年齡標準化率 <sup>1</sup> (每10萬人口)	3.35	3.02
年齡標準化率 <sup>2</sup> (每10萬人口)	2.70	2.64	年齡標準化率 <sup>2</sup> (每10萬人口)	3.83	3.47
性別比(年齡標準化率)	1.02	1	性別比(年齡標準化率)	1.10	1

註：1. 2.年齡標準化率<sup>1</sup>係使用1976年世界標準人口為標準人口，年齡標準化率<sup>2</sup>係使用2000年世界標準人口為標準人口。

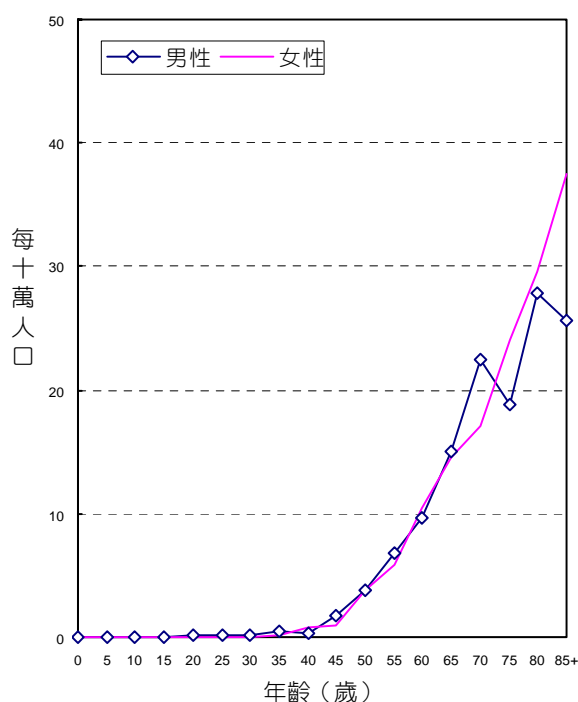

年齡別發生率，民國94年

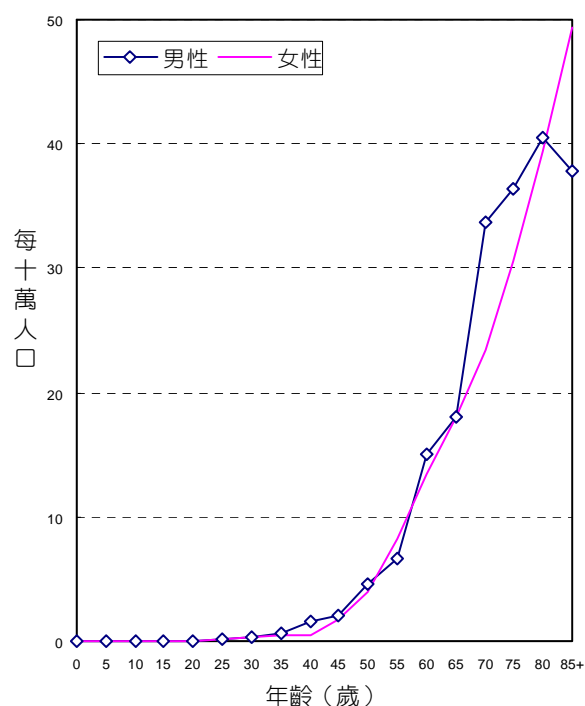

年齡別死亡率，民國94年

## 診斷依據與組織形態

704位膽囊及肝外膽管惡性腫瘤個案中，經細胞學或組織病理證實者為563位，證實率為79.97%，男性證實率為81.64%，女性為78.29%。

男、女性患者的組織形態分佈，均以腺癌最多，分別占男性個案之85.88%，女性個案之79.14%。

組織形態	男			女		
	個案數	百分比	證實個案數	個案數	百分比	證實個案數
腺癌	304	85.88	270	277	79.14	247
腺性鱗狀癌	2	0.56	2	3	0.86	3
其他明示癌	8	2.26	8	10	2.86	10
未明示癌	9	2.54	7	18	5.14	10
其他惡性腫瘤	31	8.76	2	42	12.00	4
總計	354	100.00	289	350	100.00	274

## 申報治療方式

704位膽囊及肝外膽管惡性腫瘤個案接受治療之情形，以手術治療者最多，占354位男性個案之52.82%；占350位女性個案之53.14%。

申報治療方式*	男		女	
	治療人數	百分比	治療人數	百分比
手術治療	187	52.82	186	53.14
放射線治療	30	8.47	33	9.43
化學藥物治療	66	18.64	49	14.00
未治療	66	18.64	77	22.00
支持、其他治療	92	25.99	93	26.57

申報治療方式\*：每名個案所接受之治療方式均分別計數。

# 胰

ICD-O-FT    T-157  
 ICD-O-3    C25  
 ICD-9       157

民國94年，胰惡性腫瘤發生個案數占全部惡性腫瘤發生個案數的1.69%，當年因此惡性腫瘤死亡人數占全部惡性腫瘤死亡人數的3.15%。發生率的排名於男性為第12位、女性為第14位；死亡率的排名於男性為第8位、女性為第7位。民國94年初次診斷為胰惡性腫瘤者共計1,163人，占消化器官及腹膜(ICD-O-3 C15 - C26, C48)個案數的4.32%；當年死因為胰惡性腫瘤者共計1,174人。

項 目	發生個案	
	男性	女性
個案數(人)	646	517
年齡中位數	68	70
粗率(每10萬人口)	5.59	4.61
年齡標準化率 <sup>1</sup> (每10萬人口)	4.29	3.33
年齡標準化率 <sup>2</sup> (每10萬人口)	4.87	3.87
性別比(年齡標準化率)	1.26	1

項 目	死亡個案	
	男性	女性
個案數(人)	657	517
年齡中位數	70	72
粗率(每10萬人口)	5.68	4.61
年齡標準化率 <sup>1</sup> (每10萬人口)	4.30	3.29
年齡標準化率 <sup>2</sup> (每10萬人口)	4.92	3.86
性別比(年齡標準化率)	1.27	1

註：1. 2. 年齡標準化率<sup>1</sup>係使用 1976 年世界標準人口為標準人口，年齡標準化率<sup>2</sup>係使用 2000 年世界標準人口為標準人口。

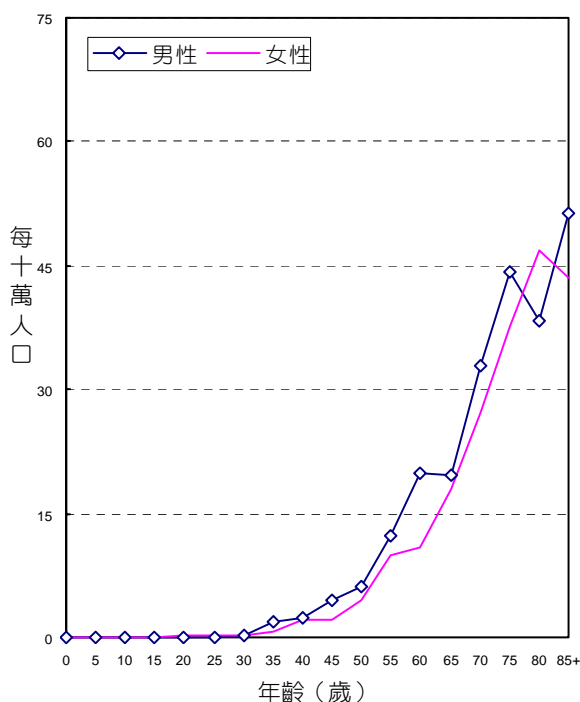

年齡別發生率，民國94年

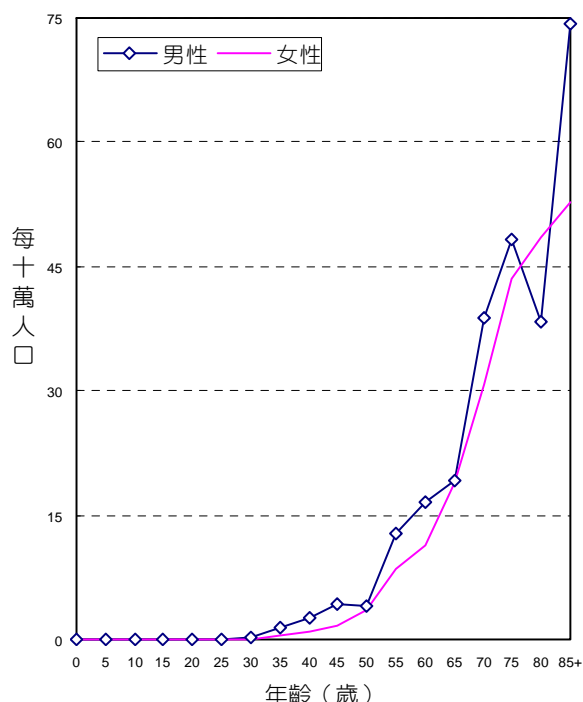

年齡別死亡率，民國94年

## 診斷依據與組織形態

1,163位胰惡性腫瘤個案中，經細胞學或組織病理證實者為728位，證實率為62.60%，男性證實率為63.31%，女性為61.70%。

男、女性患者的組織形態分佈，均以腺癌最多，分別占男性個案之54.02%，女性個案之53.77%。

組織形態	男			女		
	個案數	百分比	證實個案數	個案數	百分比	證實個案數
腺癌	349	54.02	335	278	53.77	266
腺泡細胞癌	2	0.31	2	3	0.58	3
胰島細胞癌	2	0.31	2	4	0.77	4
其他明示癌	15	2.32	15	15	2.90	14
未明示癌	96	14.86	43	60	11.61	26
明示之肉瘤	1	0.15	1	-	-	-
未明示之肉瘤	-	-	-	1	0.19	1
未明示之惡性腫瘤	178	27.55	8	155	29.98	4
惡性淋巴瘤	3	0.46	3	-	-	-
其他惡性腫瘤	-	-	-	1	0.19	1
總計	646	100.00	409	517	100.00	319

## 申報治療方式

1,163位胰惡性腫瘤個案接受治療之情形，以化學藥物治療者最多，占646位男性個案之33.59%；占517位女性個案之33.85%。

申報治療方式*	男		女	
	治療人數	百分比	治療人數	百分比
手術治療	136	21.05	119	23.02
放射線治療	59	9.13	53	10.25
化學藥物治療	217	33.59	175	33.85
荷爾蒙治療	3	0.46	-	-
未治療	156	24.15	106	20.50
支持、其他治療	247	38.24	211	40.81

申報治療方式\*：每名個案所接受之治療方式均分別計數。

## 後腹膜腔及腹膜

ICD-O-FT T-158  
ICD-O-3 C480  
ICD-9 158

民國94年，後腹膜腔及腹膜惡性腫瘤發生個案數占全部惡性腫瘤發生個案數的0.20%，當年因此惡性腫瘤死亡人數占全部惡性腫瘤死亡人數的0.36%。發生率的排名於男性為第29位、女性為第27位；死亡率的排名於男性為第19位、女性為第21位。民國94年初次診斷為後腹膜腔及腹膜惡性腫瘤者共計135人，占消化器官及腹膜(ICD-O-3 C15 - C26, C48)個案數的0.50%；當年死因為後腹膜腔及腹膜惡性腫瘤者共計133人。

項 目	發生個案		項 目	死亡個案	
	男性	女性		男性	女性
個案數(人)	58	77	個案數(人)	64	69
年齡中位數	51	53	年齡中位數	71	70
粗率(每10萬人口)	0.50	0.69	粗率(每10萬人口)	0.55	0.62
年齡標準化率 <sup>1</sup> (每10萬人口)	0.49	0.62	年齡標準化率 <sup>1</sup> (每10萬人口)	0.40	0.43
年齡標準化率 <sup>2</sup> (每10萬人口)	0.49	0.64	年齡標準化率 <sup>2</sup> (每10萬人口)	0.47	0.51
性別比(年齡標準化率)	0.77	1	性別比(年齡標準化率)	0.92	1

註：1. 2. 年齡標準化率<sup>1</sup>係使用 1976 年世界標準人口為標準人口，年齡標準化率<sup>2</sup>係使用 2000 年世界標準人口為標準人口。

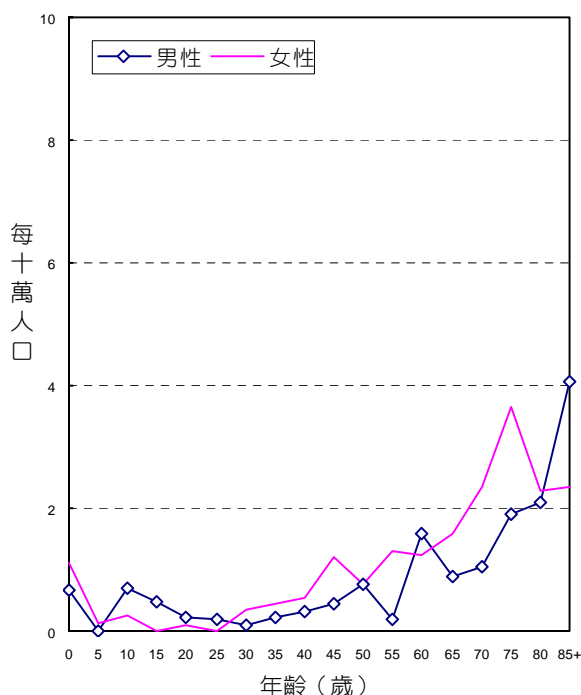

年齡別發生率，民國94年

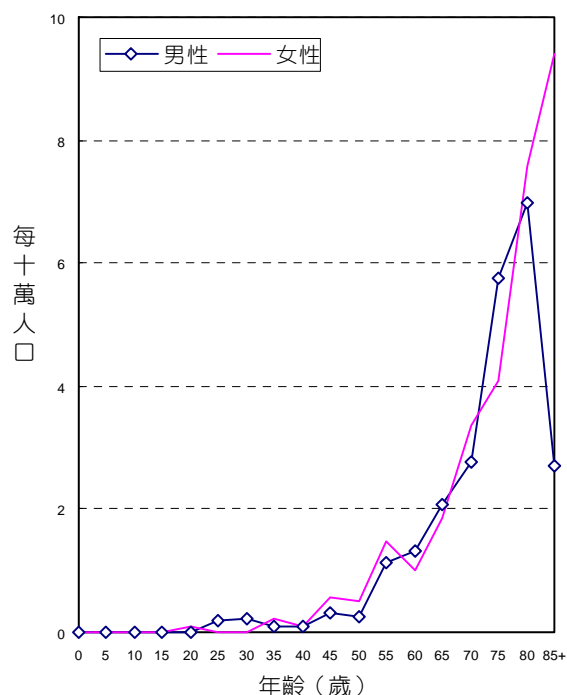

年齡別死亡率，民國94年

## 診斷依據與組織形態

135位後腹膜腔及腹膜惡性腫瘤個案中，經細胞學或組織病理證實者為121位，證實率為89.63%，男性證實率為87.93%，女性為90.91%。

男、女性患者的組織形態分佈，均以脂肪肉瘤最多，分別占男性個案之31.03%，女性個案之24.68%。

組織形態	男			女		
	個案數	百分比	證實個案數	個案數	百分比	證實個案數
脂肪肉瘤	18	31.03	17	19	24.68	17
平滑肌肉瘤	3	5.17	3	18	23.38	18
惡性纖維組織細胞瘤	4	6.90	4	2	2.60	2
周邊原始神經外胚層腫瘤	4	6.90	4	2	2.60	2
胚細胞瘤和惡性畸胎瘤	12	20.69	9	7	9.09	6
惡性間皮瘤	5	8.62	5	9	11.69	9
明示之肉瘤	4	6.90	3	4	5.19	4
未明示之肉瘤	5	8.62	4	10	12.99	10
惡性淋巴瘤	2	3.45	2	1	1.30	1
其他惡性腫瘤	1	1.72	-	5	6.49	1
總計	58	100.00	51	77	100.00	70

## 申報治療方式

135位後腹膜腔及腹膜惡性腫瘤個案接受治療之情形，以手術治療者最多，占58位男性個案之58.62%；占77位女性個案之64.94%。

申報治療方式*	男		女	
	治療人數	百分比	治療人數	百分比
手術治療	34	58.62	50	64.94
放射線治療	14	24.14	13	16.88
化學藥物治療	20	34.48	19	24.68
未治療	9	15.52	12	15.58
支持、其他治療	10	17.24	11	14.29

申報治療方式\*：每名個案所接受之治療方式均分別計數。



## 消化器官之其他部位及與腹膜分界不明部位

ICD-O-FT T-159

ICD-O-3 C26

ICD-9 159

民國94年，消化器官不明部位惡性腫瘤發生個案數占全部惡性腫瘤發生個案數的0.04%，當年因此惡性腫瘤死亡人數占全部惡性腫瘤死亡人數的0.21%。發生率的排名於男性為第35位、女性為第35位；死亡率的排名於男性為第24位、女性為第26位。民國94年初次診斷為消化器官不明部位惡性腫瘤者共計27人，占消化器官及腹膜(ICD-O-3 C15 - C26, C48)個案數的0.10%；當年死因為消化器官不明部位惡性腫瘤者共計78人。

項 目	發生個案		項 目	死亡個案	
	男性	女性		男性	女性
個案數(人)	10	17	個案數(人)	45	33
年齡中位數	59	65	年齡中位數	71	74
粗率(每10萬人口)	0.09	0.15	粗率(每10萬人口)	0.39	0.29
年齡標準化率 <sup>1</sup> (每10萬人口)	0.07	0.12	年齡標準化率 <sup>1</sup> (每10萬人口)	0.29	0.21
年齡標準化率 <sup>2</sup> (每10萬人口)	0.08	0.13	年齡標準化率 <sup>2</sup> (每10萬人口)	0.34	0.25
性別比(年齡標準化率)	0.62	1	性別比(年齡標準化率)	1.36	1

註：1. 2. 年齡標準化率<sup>1</sup>係使用 1976 年世界標準人口為標準人口，年齡標準化率<sup>2</sup>係使用 2000 年世界標準人口為標準人口。

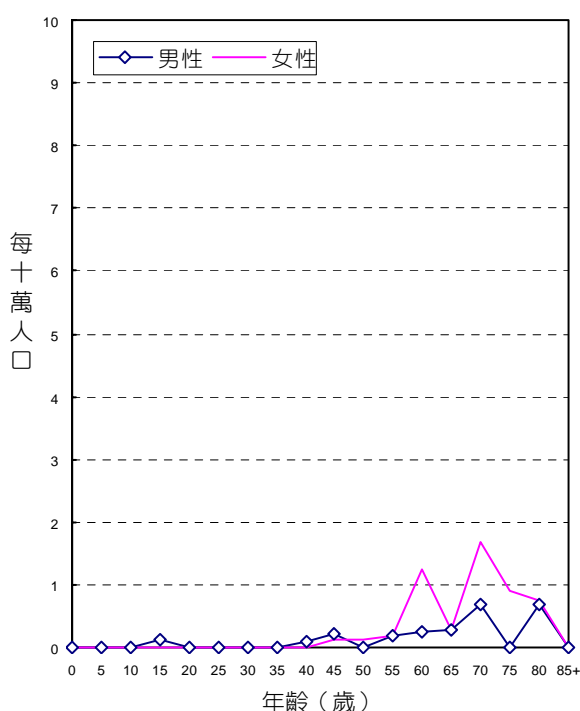

年齡別發生率，民國94年

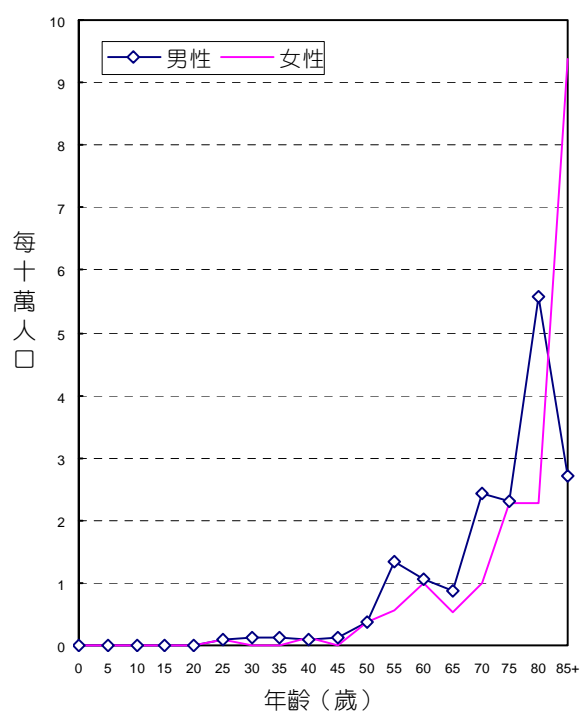

年齡別死亡率，民國94年

## 診斷依據與組織形態

27位消化器官不明部位惡性腫瘤個案中，經細胞學或組織病理證實者為25位，證實率為92.59%，男性證實率為100.00%，女性為88.24%。

男、女性患者的組織形態分佈，均以明示之肉瘤最多，分別占男性個案之50.00%，女性個案之47.06%。

組織形態	男			女		
	個案數	百分比	證實個案數	個案數	百分比	證實個案數
腺癌	1	10.00	1	4	23.53	4
未明示癌	1	10.00	1	1	5.88	1
明示之肉瘤	5	50.00	5	8	47.06	8
惡性淋巴瘤	3	30.00	3	2	11.76	2
其他惡性腫瘤	-	-	-	2	11.76	-
總計	10	100.00	10	17	100.00	15

## 申報治療方式

27位消化器官不明部位惡性腫瘤個案接受治療之情形，以手術治療者最多，分別占10位男性個案之40.00%；占17位女性個案之52.94%。

申報治療方式*	男		女	
	治療人數	百分比	治療人數	百分比
手術治療	4	40.00	9	52.94
放射線治療	1	10.00	1	5.88
化學藥物治療	2	20.00	7	41.18
未治療	1	10.00	4	23.53
支持、其他治療	4	40.00	2	11.76

申報治療方式\*：每名個案所接受之治療方式均分別計數。

## 鼻腔、副竇、中耳及內耳

ICD-O-FT T-160

ICD-O-3 C30 - C31

ICD-9 160

民國94年，鼻腔、副竇、中耳及內耳惡性腫瘤發生個案數占全部惡性腫瘤發生個案數的0.26%，當年因此惡性腫瘤死亡人數占全部惡性腫瘤死亡人數的0.13%。發生率的排名於男性為第25位、女性為第30位；死亡率的排名於男性為第25位、女性為第32位。民國94年初次診斷為鼻腔、副竇、中耳及內耳惡性腫瘤者共計178人，占呼吸系統及胸腔內器官(ICD-O-3 C30 - C39)個案數的1.91%；當年死因為鼻腔、副竇、中耳及內耳惡性腫瘤者共計50人。

項 目	發生個案	
	男性	女性
個案數(人)	132	46
年齡中位數	55	56
粗率(每10萬人口)	1.14	0.41
年齡標準化率 <sup>1</sup> (每10萬人口)	0.93	0.32
年齡標準化率 <sup>2</sup> (每10萬人口)	1.02	0.35
性別比(年齡標準化率)	2.91	1

項 目	死亡個案	
	男性	女性
個案數(人)	39	11
年齡中位數	59	64
粗率(每10萬人口)	0.34	0.10
年齡標準化率 <sup>1</sup> (每10萬人口)	0.26	0.07
年齡標準化率 <sup>2</sup> (每10萬人口)	0.29	0.08
性別比(年齡標準化率)	3.63	1

註：1. 2.年齡標準化率<sup>1</sup>係使用 1976 年世界標準人口為標準人口，年齡標準化率<sup>2</sup>係使用 2000 年世界標準人口為標準人口。

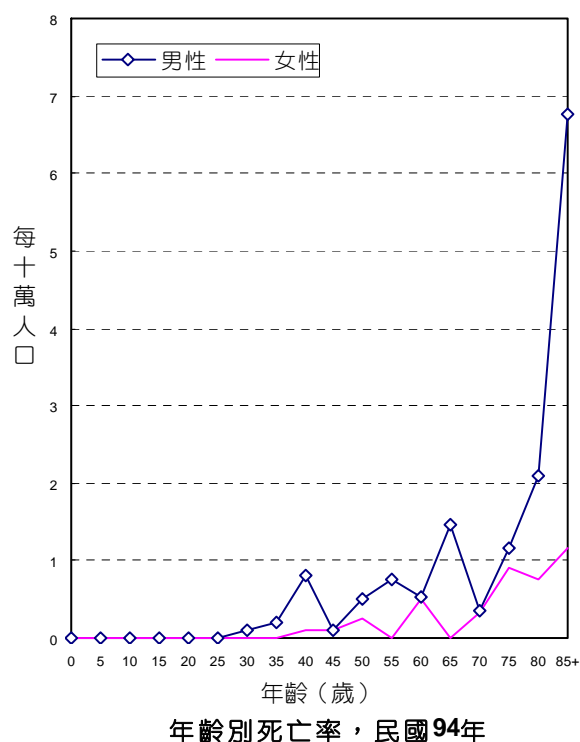
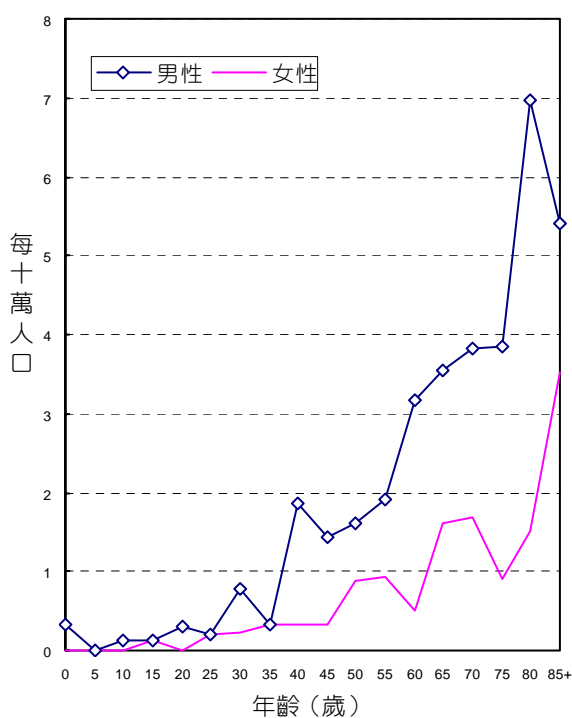

## 診斷依據與組織形態

178位鼻腔、副竇、中耳及內耳惡性腫瘤個案中，經細胞學或組織病理證實者為171位，證實率為96.07%，男性證實率為96.97%，女性為93.48%。

男性患者的組織形態分佈，以鱗狀細胞癌最多，占男性個案之43.18%。女性患者的組織形態分佈，以惡性淋巴瘤最多，占女性個案之34.78%。

組織形態	男			女		
	個案數	百分比	證實個案數	個案數	百分比	證實個案數
鱗狀細胞癌	57	43.18	56	13	28.26	12
腺癌	9	6.82	9	8	17.39	8
小細胞癌	1	0.76	1	1	2.17	1
其他明示癌	9	6.82	9	3	6.52	3
未明示癌	11	8.33	11	2	4.35	1
惡性黑色素瘤	4	3.03	4	-	-	-
明示之肉瘤	6	4.55	6	1	2.17	1
未明示之肉瘤	1	0.76	1	1	2.17	1
惡性淋巴瘤	26	19.70	26	16	34.78	16
漿細胞瘤	2	1.52	2	-	-	-
其他惡性腫瘤	6	4.55	3	1	2.17	-
總計	132	100.00	128	46	100.00	43

## 申報治療方式

178位鼻腔、副竇、中耳及內耳惡性腫瘤個案接受治療之情形，男性以放射線治療者最多，占132位個案之50.00%；女性以手術治療者最多，占46位個案之52.17%。

申報治療方式*	男		女	
	治療人數	百分比	治療人數	百分比
手術治療	61	46.21	24	52.17
放射線治療	66	50.00	23	50.00
化學藥物治療	57	43.18	16	34.78
荷爾蒙治療	3	2.27	-	-
未治療	19	14.39	7	15.22
支持、其他治療	18	13.64	4	8.70

申報治療方式\*：每名個案所接受之治療方式均分別計數。

# 喉

ICD-O-FT    T-161  
 ICD-O-3    C32  
 ICD-9       161

民國94年，喉惡性腫瘤發生個案數占全部惡性腫瘤發生個案數的0.78%，當年因此惡性腫瘤死亡人數占全部惡性腫瘤死亡人數的0.57%。發生率的排名於男性為第14位、女性為第34位；死亡率的排名於男性為第15位、女性為第32位。民國94年初次診斷為喉惡性腫瘤者共計540人，占呼吸系統及胸腔內器官(ICD-O-3 C30 - C39)個案數的5.80%；當年死因為喉惡性腫瘤者共計214人。

項 目	發生個案	
	男性	女性
個案數(人)	518	22
年齡中位數	63	65
粗率(每10萬人口)	4.48	0.20
年齡標準化率 <sup>1</sup> (每10萬人口)	3.59	0.15
年齡標準化率 <sup>2</sup> (每10萬人口)	3.94	0.17
性別比(年齡標準化率)	23.18	1

項 目	死亡個案	
	男性	女性
個案數(人)	203	11
年齡中位數	72	79
粗率(每10萬人口)	1.76	0.10
年齡標準化率 <sup>1</sup> (每10萬人口)	1.29	0.06
年齡標準化率 <sup>2</sup> (每10萬人口)	1.49	0.08
性別比(年齡標準化率)	18.63	1

註：1. 2. 年齡標準化率<sup>1</sup>係使用 1976 年世界標準人口為標準人口，年齡標準化率<sup>2</sup>係使用 2000 年世界標準人口為標準人口。

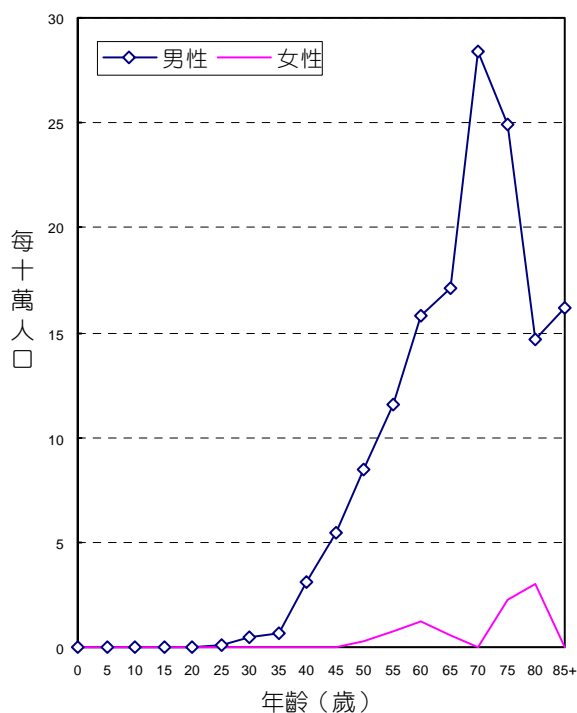

年齡別發生率，民國94年

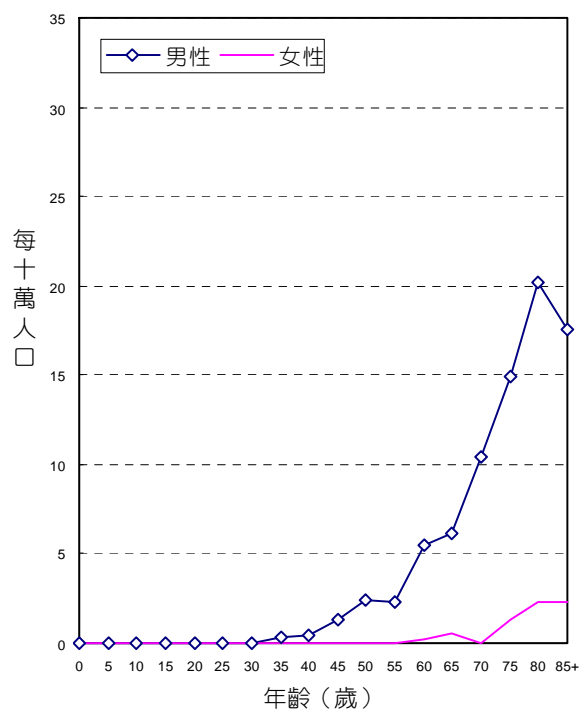

年齡別死亡率，民國94年

## 診斷依據與組織形態

540位喉惡性腫瘤個案中，經細胞學或組織病理證實者為516位，證實率為95.56%，男性證實率為95.37%，女性為100.00%。

男、女性患者的組織形態分佈，均以鱗狀細胞癌最多，分別占男性個案之90.73%，女性個案之86.36%。

組織形態	男			女		
	個案數	百分比	證實個案數	個案數	百分比	證實個案數
鱗狀細胞癌	470	90.73	470	19	86.36	19
小細胞癌	3	0.58	3	-	-	-
其他明示癌	5	0.97	5	1	4.55	1
未明示癌	15	2.90	10	-	-	-
明示之肉瘤	1	0.19	1	-	-	-
惡性淋巴瘤	2	0.39	2	1	4.55	1
其他惡性腫瘤	22	4.25	3	1	4.55	1
總計	518	100.00	494	22	100.00	22

## 申報治療方式

540位喉惡性腫瘤個案接受治療之情形，男性以手術治療者最多，占518位個案之49.03%；女性以放射線治療者最多，占22位個案之59.09%。

申報治療方式*	男		女	
	治療人數	百分比	治療人數	百分比
手術治療	254	49.03	9	40.91
放射線治療	247	47.68	13	59.09
化學藥物治療	118	22.78	3	13.64
未治療	93	17.95	5	22.73
支持、其他治療	62	11.97	2	9.09

申報治療方式\*：每名個案所接受之治療方式均分別計數。

# 肺、支氣管及氣管

ICD-O-FT T-162

ICD-O-3 C33 - C34

ICD-9 162

民國94年，肺、支氣管及氣管惡性腫瘤發生個案數占全部惡性腫瘤發生個案數的12.06%，當年因此惡性腫瘤死亡人數占全部惡性腫瘤死亡人數的19.62%。發生率的排名於男性為第3位、女性為第4位；死亡率的排名於男性為第2位、女性為第1位。民國94年初次診斷為肺、支氣管及氣管惡性腫瘤者共計8,312人，占呼吸系統及胸腔內器官(ICD-O-3 C30 - C39)個案數的89.29%；當年死因為肺、支氣管及氣管惡性腫瘤者共計7,302人。

項 目	發生個案	
	男性	女性
個案數(人)	5,566	2,746
年齡中位數	71	68
粗率(每10萬人口)	48.14	24.50
年齡標準化率 <sup>1</sup> (每10萬人口)	35.94	18.09
年齡標準化率 <sup>2</sup> (每10萬人口)	41.42	20.64
性別比(年齡標準化率)	2.01	1

項 目	死亡個案	
	男性	女性
個案數(人)	5,083	2,219
年齡中位數	73	71
粗率(每10萬人口)	43.96	19.80
年齡標準化率 <sup>1</sup> (每10萬人口)	31.65	14.11
年齡標準化率 <sup>2</sup> (每10萬人口)	37.35	16.47
性別比(年齡標準化率)	2.27	1

註：1. 2. 年齡標準化率<sup>1</sup>係使用 1976 年世界標準人口為標準人口，年齡標準化率<sup>2</sup>係使用 2000 年世界標準人口為標準人口。

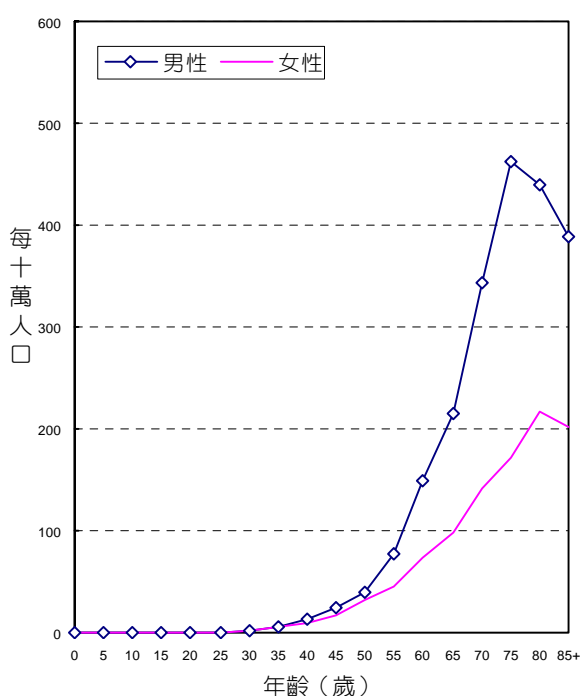

年齡別發生率，民國94年

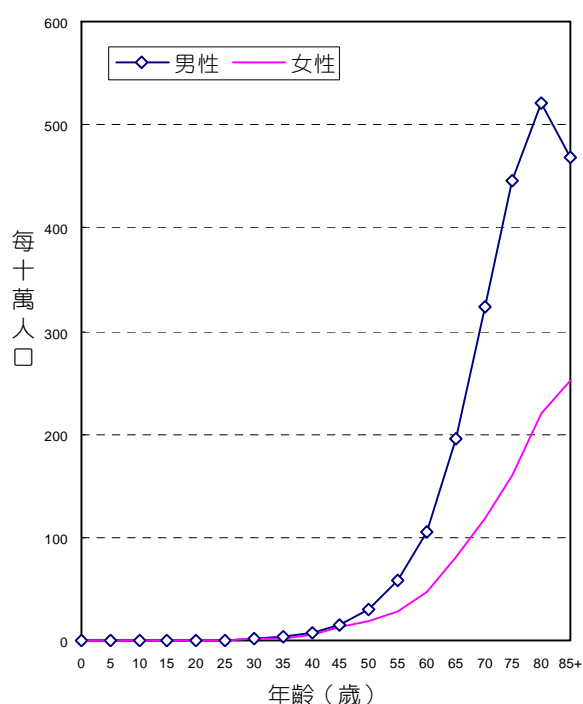

年齡別死亡率，民國94年

## 診斷依據與組織形態

8,312位肺、支氣管及氣管惡性腫瘤個案中，經細胞學或組織病理證實者為7,498位，證實率為90.21%，男性證實率為90.15%，女性為90.31%。

男、女性患者的組織形態分佈，均以腺癌最多，分別占男性個案之36.06%，女性個案之64.89%。

組織形態	男			女		
	個案數	百分比	證實個案數	個案數	百分比	證實個案數
鱗狀細胞癌	1,531	27.51	1,512	229	8.34	224
腺癌	2,007	36.06	1,960	1,782	64.89	1,755
腺性鱗狀癌	64	1.15	64	26	0.95	26
大細胞癌	47	0.84	47	19	0.69	18
小細胞癌	660	11.86	643	86	3.13	84
神經內分泌癌	37	0.66	37	11	0.40	11
氣管腺體癌	24	0.43	24	12	0.44	12
細支氣管肺泡癌	11	0.20	11	19	0.69	19
其他明示癌	442	7.94	428	213	7.76	203
未明示癌	261	4.69	213	105	3.82	78
明示之肉瘤	8	0.14	8	8	0.29	8
未明示之肉瘤	4	0.07	4	2	0.07	2
惡性淋巴瘤	13	0.23	13	8	0.29	8
漿細胞瘤	1	0.02	1	-	-	-
其他惡性腫瘤	456	8.19	53	226	8.23	32
總計	5,566	100.00	5,018	2,746	100.00	2,480

## 申報治療方式

8,312位肺、支氣管及氣管惡性腫瘤個案接受治療之情形，以化學藥物治療者最多，占5,566位男性個案之49.62%；占2,746位女性個案之52.88%。

申報治療方式*	男		女	
	治療人數	百分比	治療人數	百分比
手術治療	757	13.60	485	17.66
放射線治療	1,083	19.46	375	13.66
化學藥物治療	2,762	49.62	1,452	52.88
免疫治療	5	0.09	5	0.18
荷爾蒙治療	3	0.05	-	-
未治療	1,461	26.25	664	24.18
支持、其他治療	1,104	19.83	563	20.50

申報治療方式\*：每名個案所接受之治療方式均分別計數。



# 胸膜

ICD-O-FT T-163  
 ICD-O-3 C38.4  
 ICD-9 163

民國94年，胸膜惡性腫瘤發生個案數占全部惡性腫瘤發生個案數的0.04%，當年因此惡性腫瘤死亡人數占全部惡性腫瘤死亡人數的0.06%。發生率的排名於男性為第34位、女性為第36位；死亡率的排名於男性為第31位、女性為第33位。民國94年初次診斷為胸膜惡性腫瘤者共計31人，占呼吸系統及胸腔內器官(ICD-O-3 C30 - C39)個案數的0.33%；當年死因為胸膜惡性腫瘤者共計21人。

項 目	發生個案	
	男性	女性
個案數(人)	20	11
年齡中位數	62	68
粗率(每10萬人口)	0.17	0.10
年齡標準化率 <sup>1</sup> (每10萬人口)	0.15	0.08
年齡標準化率 <sup>2</sup> (每10萬人口)	0.16	0.08
性別比(年齡標準化率)	2.00	1

項 目	死亡個案	
	男性	女性
個案數(人)	13	8
年齡中位數	72	79.5
粗率(每10萬人口)	0.11	0.07
年齡標準化率 <sup>1</sup> (每10萬人口)	0.09	0.05
年齡標準化率 <sup>2</sup> (每10萬人口)	0.10	0.06
性別比(年齡標準化率)	1.67	1

註：1. 2. 年齡標準化率<sup>1</sup>係使用 1976 年世界標準人口為標準人口，年齡標準化率<sup>2</sup>係使用 2000 年世界標準人口為標準人口。

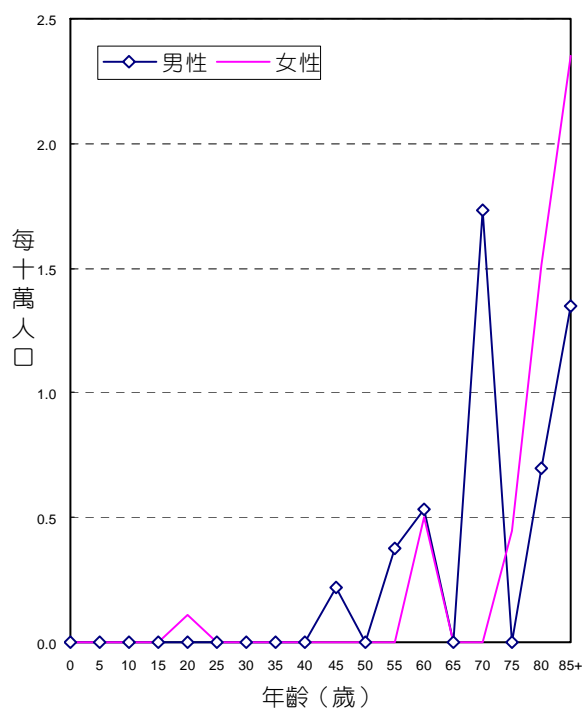
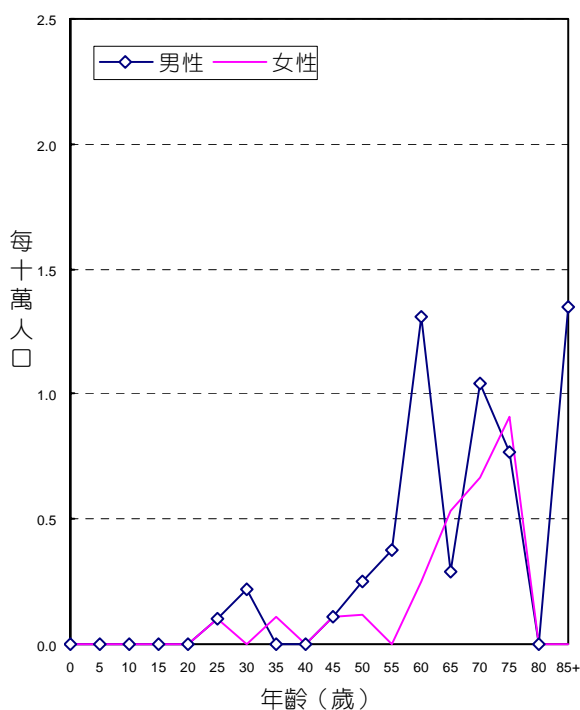

## 診斷依據與組織形態

31位胸膜惡性腫瘤個案中，經細胞學或組織病理證實者為27位，證實率為87.10%，男性證實率為90.00%，女性為81.82%。

男、女性患者的組織形態分佈，均以惡性間皮瘤最多，分別占男性個案之95.00%，女性個案之90.91%。

組織形態	男			女		
	個案數	百分比	證實個案數	個案數	百分比	證實個案數
惡性間皮瘤	19	95.00	17	10	90.91	8
其他惡性腫瘤	1	5.00	1	1	9.09	1
總計	20	100.00	18	11	100.00	9

## 申報治療方式

31位胸膜惡性腫瘤個案接受治療之情形，男性以手術治療者最多，占20位個案之40.00%；女性以化學藥物治療者最多，占11位個案之45.45%。

申報治療方式*	男		女	
	治療人數	百分比	治療人數	百分比
手術治療	8	40.00	4	36.36
放射線治療	3	15.00	1	9.09
化學藥物治療	7	35.00	5	45.45
未治療	6	30.00	2	18.18
支持、其他治療	5	25.00	2	18.18

申報治療方式\*：每名個案所接受之治療方式均分別計數。

## 胸腺、心臟及縱膈

ICD-O-FT T-164

ICD-O-3 C37 - C38(C38.4除外)

ICD-9 164

民國94年，胸腺、心臟及縱膈惡性腫瘤發生個案數占全部惡性腫瘤發生個案數的0.36%，當年因此惡性腫瘤死亡人數占全部惡性腫瘤死亡人數的0.28%。發生率的排名於男性為第24位、女性為第24位；死亡率的排名於男性為第20位、女性為第25位。民國94年初次診斷為胸腺、心臟及縱膈惡性腫瘤者共計248人，占呼吸系統及胸腔內器官(ICD-O-3 C30 - C39)個案數的2.66%；當年死因為胸腺、心臟及縱膈惡性腫瘤者共計103人。

項 目	發生個案		項 目	死亡個案	
	男性	女性		男性	女性
個案數(人)	139	109	個案數(人)	58	45
年齡中位數	52	51	年齡中位數	64.5	65
粗率(每10萬人口)	1.20	0.97	粗率(每10萬人口)	0.50	0.40
年齡標準化率 <sup>1</sup> (每10萬人口)	1.04	0.85	年齡標準化率 <sup>1</sup> (每10萬人口)	0.39	0.31
年齡標準化率 <sup>2</sup> (每10萬人口)	1.11	0.88	年齡標準化率 <sup>2</sup> (每10萬人口)	0.44	0.34
性別比(年齡標準化率)	1.26	1	性別比(年齡標準化率)	1.29	1

註：1. 2. 年齡標準化率<sup>1</sup>係使用 1976 年世界標準人口為標準人口，年齡標準化率<sup>2</sup>係使用 2000 年世界標準人口為標準人口。

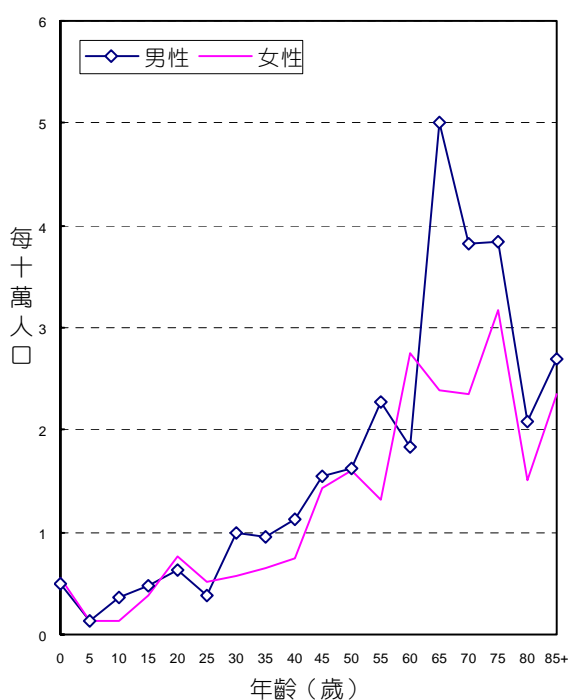

年齡別發生率，民國94年

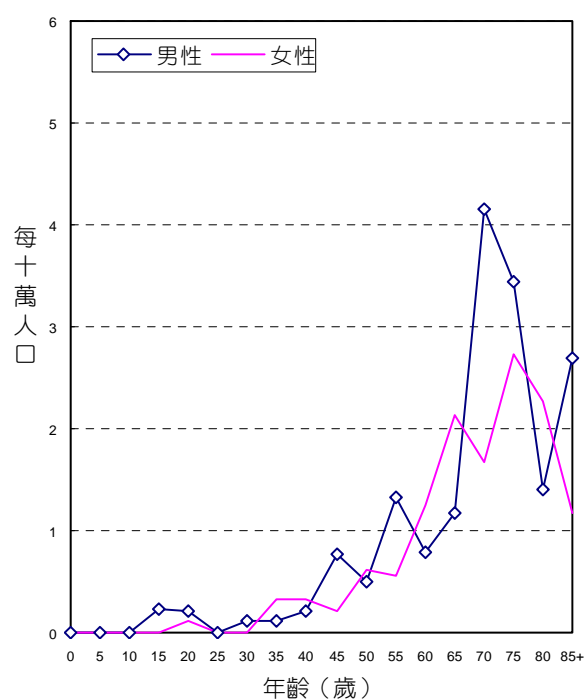

年齡別死亡率，民國94年

## 診斷依據與組織形態

248位胸腺、心臟及縱膈惡性腫瘤個案中，經細胞學或組織病理證實者為243位，證實率為97.98%，男性證實率為97.12%，女性為99.08%。

男、女性患者的組織形態分佈，均以惡性胸腺瘤及胸腺癌最多，分別占男性個案之49.64%，女性個案之67.89%。

組織形態	男			女		
	個案數	百分比	證實個案數	個案數	百分比	證實個案數
惡性胸腺瘤及胸腺癌	69	49.64	68	74	67.89	74
胚細胞瘤和惡性畸胎瘤	6	4.32	6	-	-	-
其他明示癌	17	12.23	17	4	3.67	4
未明示癌	8	5.76	8	6	5.50	5
惡性神經原腫瘤	7	5.04	7	5	4.59	5
明示之肉瘤	12	8.63	12	4	3.67	4
未明示之肉瘤	1	0.72	1	-	-	-
惡性淋巴瘤	16	11.51	16	16	14.68	16
其他惡性腫瘤	3	2.16		-	-	
總計	139	100.00	135	109	100.00	108

## 申報治療方式

248位胸腺、心臟及縱膈惡性腫瘤個案接受治療之情形，男性以手術治療者最多，占139位個案之49.64%；女性以化學藥物治療者最多，占109位個案之43.12%。

申報治療方式*	男		女	
	治療人數	百分比	治療人數	百分比
手術治療	69	49.64	44	40.37
放射線治療	57	41.01	43	39.45
化學藥物治療	68	48.92	47	43.12
荷爾蒙治療	-	-	2	1.83
未治療	11	7.91	18	16.51
支持、其他治療	14	10.07	15	13.76

申報治療方式\*：每名個案所接受之治療方式均分別計數。

## 造血系統及網狀內皮系統 (白血病除外)

ICD-O-FT T-169 (M-98003 - M-99403除外)

ICD-O-3 C42 (M-98003 - M-99643, M-99803 - M-99893除外)

民國94年，造血系統及網狀內皮系統惡性腫瘤(白血病除外)發生個案數占全部惡性腫瘤發生個案數的0.64%，發生率的排名於男性為第20位、女性為第22位。民國94年初次診斷為造血系統及網狀內皮系統惡性腫瘤(白血病除外)者共計439人。

項 目	發生個案	
	男性	女性
個案數(人)	257	182
年齡中位數	69	69
粗率(每10萬人口)	2.22	1.62
年齡標準化率 <sup>1</sup> 每10萬人口)	1.75	1.18
年齡標準化率 <sup>2</sup> 每10萬人口)	1.97	1.36
性別比(年齡標準化率)	1.45	1

註：1. 2. 年齡標準化率<sup>1</sup>係使用 1976 年世界標準人口為標準人口，年齡標準化率<sup>2</sup>係使用 2000 年世界標準人口為標準人口。

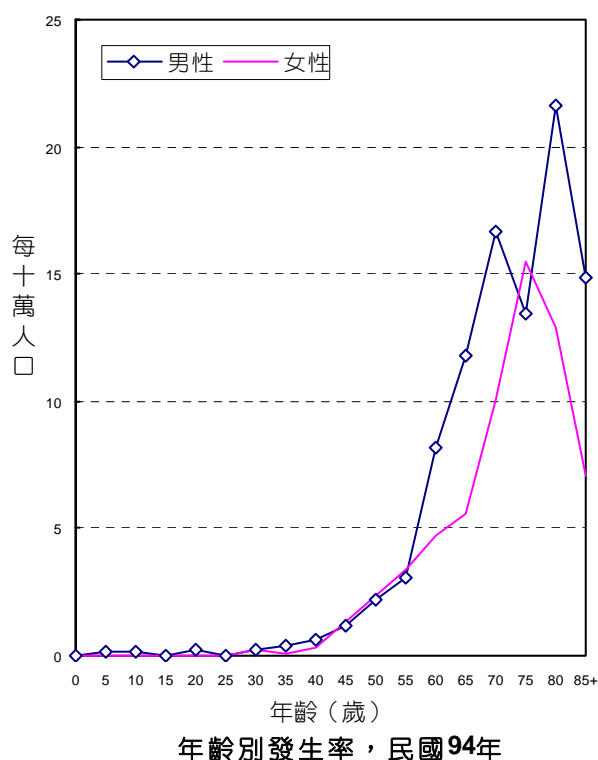

## 診斷依據與組織形態

439位造血系統及網狀內皮系統惡性腫瘤(白血病除外)個案中，經細胞學、血液學或組織病理證實者為414位，證實率為94.31%，男性證實率為94.55%，女性為93.96%。

男、女性患者的組織形態分佈，均以多發性骨髓瘤最多，分別占男性個案之75.49%，女性個案之80.77%。

組織形態	男			女		
	個案數	百分比	證實個案數	個案數	百分比	證實個案數
多發性骨髓瘤	194	75.49	184	147	80.77	141
非何杰金氏淋巴瘤	49	19.07	48	27	14.84	27
何杰金氏淋巴瘤	4	1.56	4	2	1.10	2
其他惡性淋巴瘤	1	0.39	1	-	-	-
其他惡性腫瘤	9	3.50	6	6	3.30	1
總計	257	100.00	243	182	100.00	171

## 申報治療方式

439位造血系統及網狀內皮系統惡性腫瘤(白血病除外)個案接受治療之情形，以化學藥物治療者最多，占257位男性個案之61.87%；占182位女性個案之57.69%。

申報治療方式*	男		女	
	治療人數	百分比	治療人數	百分比
手術治療	24	9.34	19	10.44
放射線治療	47	18.29	49	26.92
化學藥物治療	159	61.87	105	57.69
免疫治療	2	0.78	1	0.55
荷爾蒙治療	4	1.56	-	-
未治療	32	12.45	34	18.68
支持、其他治療	83	32.30	53	29.12

申報治療方式\*：每名個案所接受之治療方式均分別計數。

# 白血病

ICD-O-FT M-98003 - M-99403

ICD-O-3 M-98003 - M-99643 , M-99803 - M-99893

ICD-9 204-208

民國94年，白血病發生個案數占全部惡性腫瘤發生個案數的2.12%，當年因白血病死亡人數占全部惡性腫瘤死亡人數的2.37%。發生率的排名於男性為第11位、女性為第11位；死亡率的排名於男性為第10位、女性為第10位。民國94年初次經顯微鏡檢診斷為白血病者共計1,464人；當年死因為白血病者共計882人。

項 目	發生個案	
	男性	女性
個案數(人)	857	607
年齡中位數	58	55
粗率(每10萬人口)	7.41	5.42
年齡標準化率 <sup>1</sup> (每10萬人口)	6.76	5.16
年齡標準化率 <sup>2</sup> (每10萬人口)	7.06	5.26
性別比(年齡標準化率)	1.34	1

項 目	死亡個案	
	男性	女性
個案數(人)	554	328
年齡中位數	65.5	61
粗率(每10萬人口)	4.79	2.93
年齡標準化率 <sup>1</sup> (每10萬人口)	3.95	2.40
年齡標準化率 <sup>2</sup> (每10萬人口)	4.32	2.62
性別比(年齡標準化率)	1.65	1

註：1. 2. 年齡標準化率<sup>1</sup>係使用 1976 年世界標準人口為標準人口，年齡標準化率<sup>2</sup>係使用 2000 年世界標準人口為標準人口。

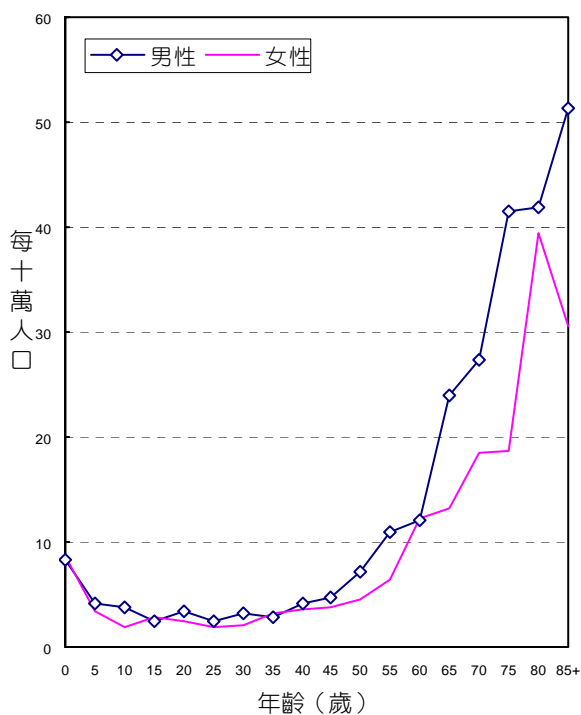

年 齡 別 發 生 率 ， 民 國 94 年

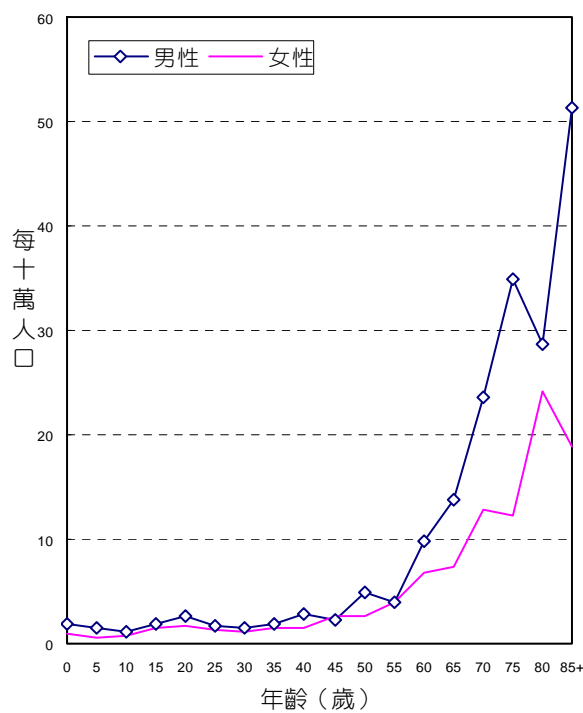

年 齡 別 死 亡 率 ， 民 國 94 年

## 診斷依據與組織形態

1,464位白血病個案中，經細胞學或組織病理證實者為1,344位，證實率為91.80%，男性證實率為93.35%，女性為89.62%。

男、女性患者的組織形態分佈，均以急性骨髓樣白血病最多，分別占男性個案之36.99%，女性個案之40.03%。

組織形態	男			女		
	個案數	百分比	證實個案數	個案數	百分比	證實個案數
急性骨髓樣白血病	317	36.99	304	243	40.03	235
慢性骨髓樣白血病	104	12.14	102	57	9.39	47
急性單核球白血病	25	2.92	24	12	1.98	10
急性淋巴芽細胞白血病	131	15.29	129	107	17.63	99
慢性淋巴球白血病	59	6.88	50	34	5.60	27
未明示之骨髓樣白血病	10	1.17	9	3	0.49	3
未明示之淋巴樣白血病	-	-	-	2	0.33	2
其他類型白血病	204	23.80	179	140	23.06	117
未明示之白血病	7	0.82	3	9	1.48	4
總計	857	100.00	800	607	100.00	544

## 申報治療方式

1,464位白血病個案接受治療之情形，以化學藥物治療者最多，占857位男性個案之58.93%；占607位女性個案之59.31%。

申報治療方式*	男		女	
	治療人數	百分比	治療人數	百分比
手術治療	6	0.70	9	1.48
放射線治療	16	1.87	17	2.80
化學藥物治療	505	58.93	360	59.31
免疫治療	9	1.05	5	0.82
荷爾蒙治療	5	0.58	3	0.49
未治療	192	22.40	134	22.08
支持、其他治療	252	29.40	173	28.50

申報治療方式\*：每名個案所接受之治療方式均分別計數。



# 急性淋巴芽細胞白血病

ICD-O-FT M-98213, M-98243

ICD-O-3 M-98353 - M-98373

民國 94 年，初次經顯微鏡檢診斷為急性淋巴芽細胞白血病者共計 238 人，占白血病發生個案數的 16.26%。

項 目	發生個案	
	男性	女性
個案數(人)	131	107
年齡中位數	10	12
粗率(每10萬人口)	1.13	0.95
年齡標準化率 <sup>1</sup> (每10萬人口)	1.65	1.49
年齡標準化率 <sup>2</sup> (每10萬人口)	1.42	1.27
性別比(年齡標準化率)	1.12	1

註：1. 2. 年齡標準化率<sup>1</sup>係使用 1976 年世界標準人口為標準人口，年齡標準化率<sup>2</sup>係使用 2000 年世界標準人口為標準人口。

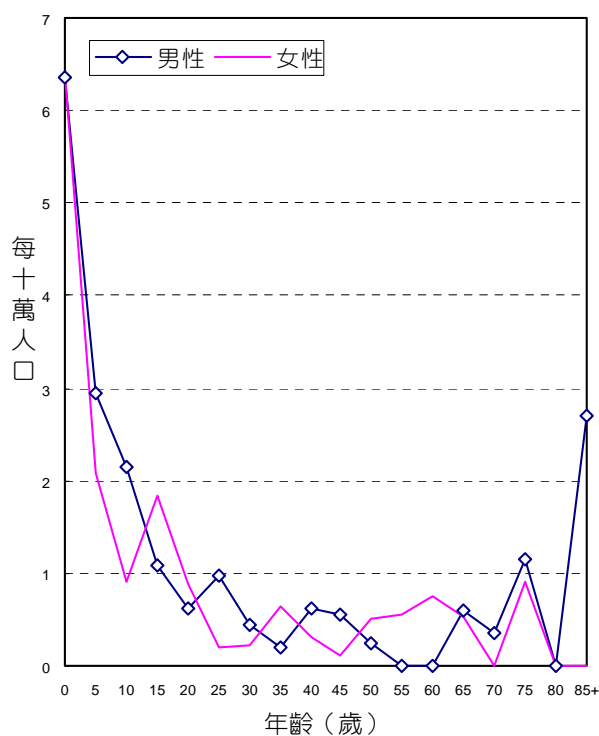

## 申報治療方式

238 位急性淋巴芽細胞白血病個案接受治療之情形，以化學藥物治療者最多，占 131 位男性個案之 90.84%；占 107 位女性個案之 86.92%。

申報治療方式*	男		女	
	治療人數	百分比	治療人數	百分比
手術治療	2	1.53	2	1.87
放射線治療	4	3.05	8	7.48
化學藥物治療	119	90.84	93	86.92
荷爾蒙治療	3	2.29	2	1.87
未治療	5	3.82	8	7.48
支持、其他治療	20	15.27	15	14.02

申報治療方式\*：每名個案所接受之治療方式均分別計數。

# 慢性淋巴球白血病

ICD-O-FT M- 98233

ICD-O-3 M- 98233

民國 94 年，初次經顯微鏡檢診斷為慢性淋巴球白血病者共計 93 人，占白血病發生個案數的 6.35%。

項 目	發生個案	
	男性	女性
個案數(人)	59	34
年齡中位數	69	69
粗率(每10萬人口)	0.51	0.30
年齡標準化率 <sup>1</sup> (每10萬人口)	0.41	0.23
年齡標準化率 <sup>2</sup> (每10萬人口)	0.46	0.26
性別比(年齡標準化率)	1.77	1

註：1. 2. 年齡標準化率<sup>1</sup>係使用 1976 年世界標準人口為標準人口，年齡標準化率<sup>2</sup>係使用 2000 年世界標準人口為標準人口。

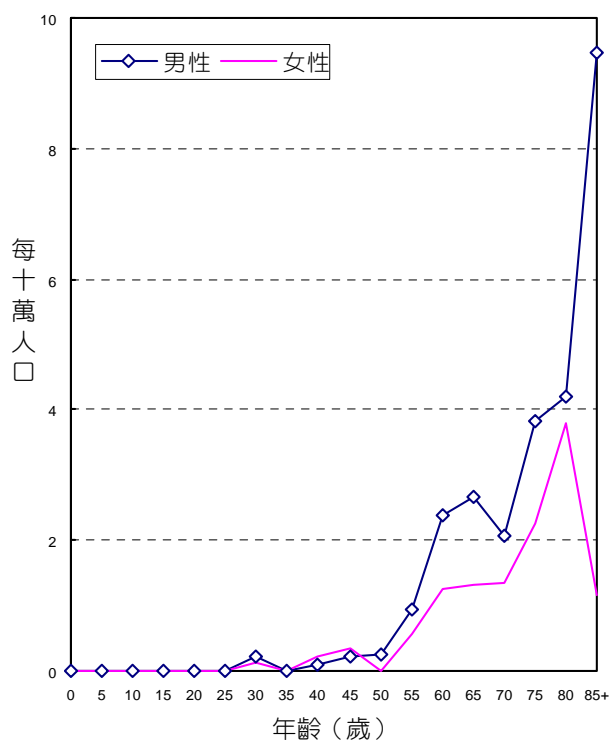

年齡別發生率，民國 94 年

## 申報治療方式

93 位慢性淋巴球白血病個案接受治療之情形，以化學藥物治療者最多，占 59 位男性個案之 55.93%；占 34 位女性個案之 29.41%。

申報治療方式*	男		女	
	治療人數	百分比	治療人數	百分比
手術治療	1	1.69	-	-
化學藥物治療	33	55.93	10	29.41
荷爾蒙治療	1	1.69	-	-
未治療	19	32.20	13	38.24
支持、其他治療	13	22.03	13	38.24

申報治療方式\*：每名個案所接受之治療方式均分別計數。

## 急性骨髓樣白血病

ICD-O-FT M- 98613

ICD-O-3 M- 98403 , M- 98613 , M- 98663 , M- 98673 , M- 98713 - M- 98743 ,  
M- 98953 - M- 98973 , M- 99203

民國 94 年，初次經顯微鏡檢診斷為急性骨髓樣白血病者共計 560 人，占白血  
病發生個案數的 38.25%。

項 目	發生個案	
	男性	女性
個案數(人)	317	243
年齡中位數	60	55
粗率(每10萬人口)	2.74	2.17
年齡標準化率 <sup>1</sup> (每10萬人口)	2.24	1.86
年齡標準化率 <sup>2</sup> (每10萬人口)	2.47	1.98
性別比(年齡標準化率)	1.25	1

註：1. 2. 年齡標準化率<sup>1</sup>係使用 1976 年世界標準人口為標準人口，年齡標準化率<sup>2</sup>係使用 2000 年世界標準人口為標準人口。

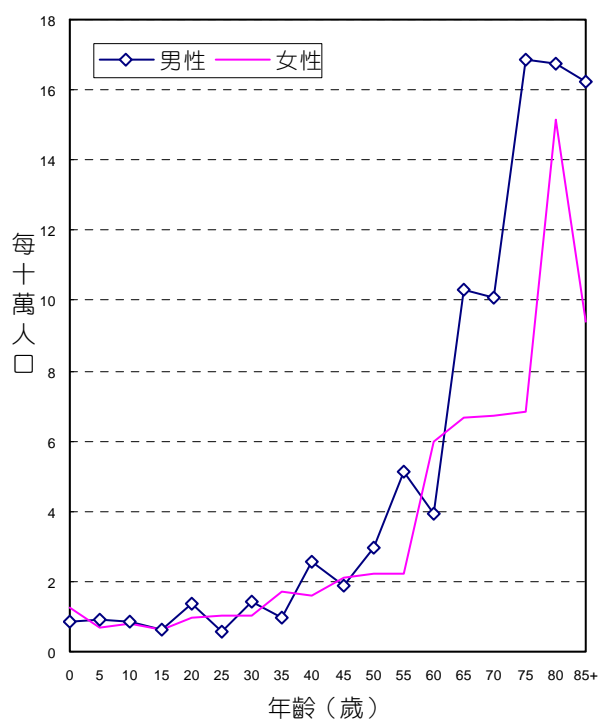

年齡別發生率，民國94年

## 申報治療方式

560 位急性骨髓樣白血病個案接受治療之情形，以化學藥物治療者最多，占 317 位男性個案之 68.14%；占 243 位女性個案之 71.60%。

申報治療方式*	男		女	
	治療人數	百分比	治療人數	百分比
手術治療	1	0.32	2	0.82
放射線治療	6	1.89	6	2.47
化學藥物治療	216	68.14	174	71.60
免疫治療	2	0.63	1	0.41
荷爾蒙治療	1	0.32	-	-
未治療	55	17.35	40	16.46
支持、其他治療	98	30.91	67	27.57

申報治療方式\*：每名個案所接受之治療方式均分別計數。

# 慢性骨髓樣白血病

ICD-O-FT M-98633

ICD-O-3 M-98633, M-98753, M-98763, M-99453, M-99463, M-99633

民國 94 年，初次經顯微鏡檢診斷為慢性骨髓樣白血病者共計 161 人，占白血病患者發生個案數的 11.00%。

項 目	發生個案	
	男性	女性
個案數(人)	104	57
年齡中位數	55	63
粗率(每10萬人口)	0.90	0.51
年齡標準化率 <sup>1</sup> (每10萬人口)	0.74	0.41
年齡標準化率 <sup>2</sup> (每10萬人口)	0.81	0.45
性別比(年齡標準化率)	1.80	1

註：1. 2. 年齡標準化率<sup>1</sup>係使用 1976 年世界標準人口為標準人口，年齡標準化率<sup>2</sup>係使用 2000 年世界標準人口為標準人口。

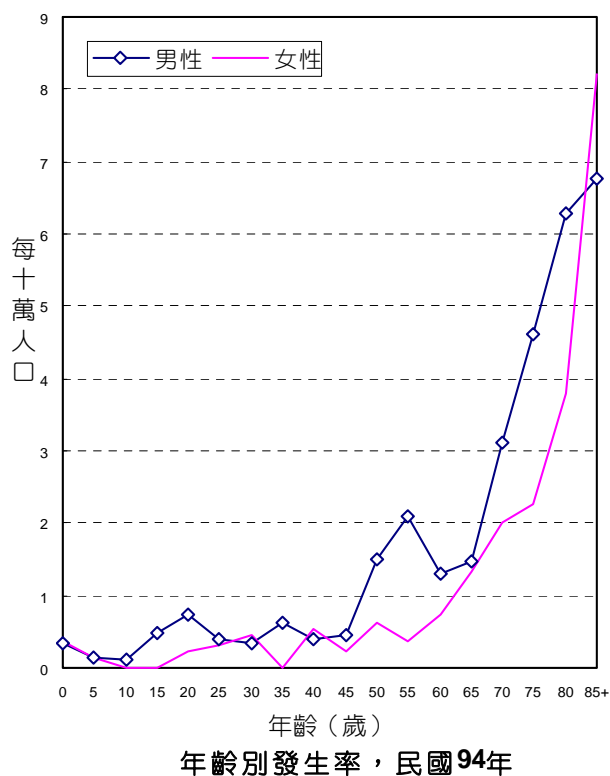

## 申報治療方式

161 位慢性骨髓樣白血病個案接受治療之情形，以化學藥物治療者最多，占 104 位男性個案之 54.81%；占 57 位女性個案之 45.61%。

申報治療方式*	男		女	
	治療人數	百分比	治療人數	百分比
放射線治療	1	0.96	-	-
化學藥物治療	57	54.81	26	45.61
免疫治療	4	3.85	2	3.51
未治療	30	28.85	16	28.07
支持、其他治療	25	24.04	18	31.58

申報治療方式\*：每名個案所接受之治療方式均分別計數。



# 骨、關節及關節軟骨

ICD-O-FT T-170

ICD-O-3 C40 - C41

ICD-9 170

民國94年，骨、關節及關節軟骨惡性腫瘤發生個案數占全部惡性腫瘤發生個案數的0.26%，當年因此惡性腫瘤死亡人數占全部惡性腫瘤死亡人數的0.24%。發生率的排名於男性為第26位、女性為第29位；死亡率的排名於男性為第23位、女性為第24位。民國94年初次診斷為骨、關節及關節軟骨惡性腫瘤者共計176人；當年死因為骨、關節及關節軟骨惡性腫瘤者共計89人。

項 目	發生個案		項 目	死亡個案	
	男性	女性		男性	女性
個案數(人)	108	68	個案數(人)	44	45
年齡中位數	38	31	年齡中位數	59	58
粗率(每10萬人口)	0.93	0.61	粗率(每10萬人口)	0.38	0.40
年齡標準化率 <sup>1</sup> (每10萬人口)	0.91	0.61	年齡標準化率 <sup>1</sup> (每10萬人口)	0.33	0.33
年齡標準化率 <sup>2</sup> (每10萬人口)	0.93	0.61	年齡標準化率 <sup>2</sup> (每10萬人口)	0.36	0.36
性別比(年齡標準化率)	1.52	1	性別比(年齡標準化率)	1.00	1

註：1. 2. 年齡標準化率<sup>1</sup>係使用 1976 年世界標準人口為標準人口，年齡標準化率<sup>2</sup>係使用 2000 年世界標準人口為標準人口。

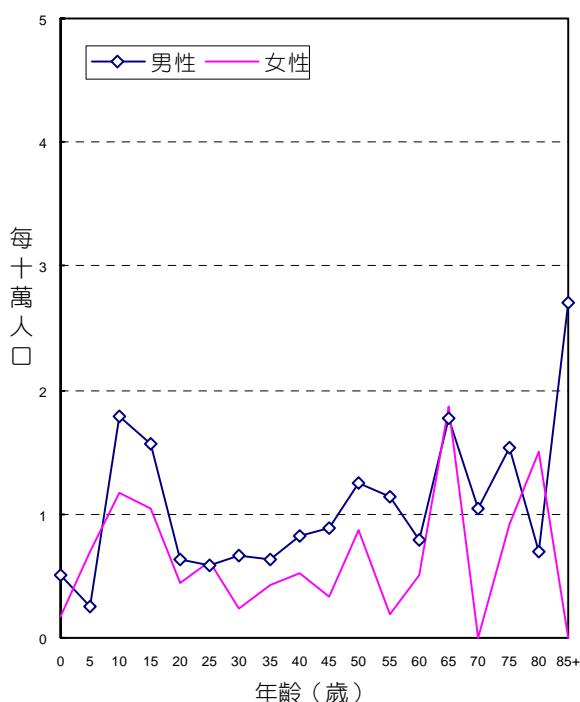

年齡別發生率，民國94年

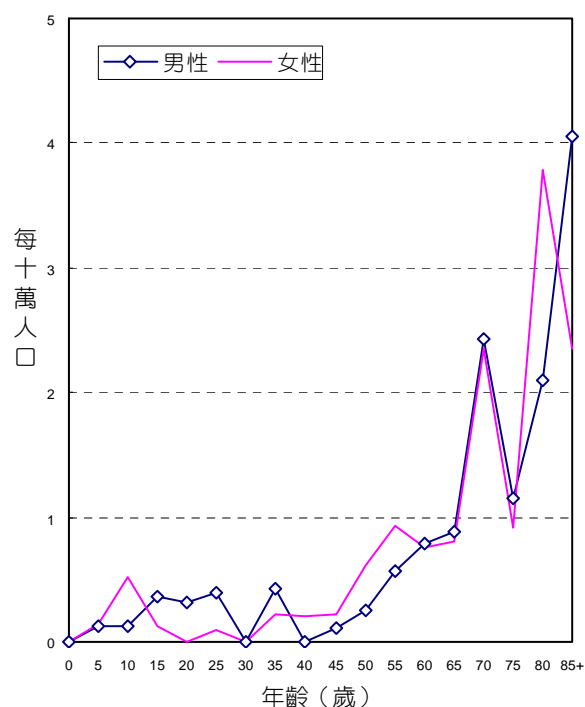

年齡別死亡率，民國94年

## 診斷依據與組織形態

176位骨、關節及關節軟骨惡性腫瘤個案中，經細胞學或組織病理證實者為164位，證實率為93.18%，男性證實率為93.52%，女性為92.65%。

男、女性患者的組織形態分佈，均以骨肉瘤最多，分別占男性個案之34.26%，女性個案之38.24%。

組織形態	男			女		
	個案數	百分比	證實個案數	個案數	百分比	證實個案數
骨肉瘤	37	34.26	34	26	38.24	25
軟骨肉瘤	20	18.52	20	11	16.18	10
惡性骨巨大細胞瘤	4	3.70	4	3	4.41	3
Ewing 氏肉瘤	17	15.74	17	5	7.35	4
脊索瘤	8	7.41	8	5	7.35	5
惡性成釉細胞瘤	5	4.63	5	1	1.47	1
其他明示之肉瘤	11	10.19	11	12	17.65	12
未明示之肉瘤	2	1.85	2	2	2.94	2
滑膜肉瘤	-	-	-	1	1.47	1
其他惡性腫瘤	4	3.70	-	2	2.94	-
總計	108	100.00	101	68	100.00	63

## 申報治療方式

176位骨、關節及關節軟骨惡性腫瘤個案接受治療之情形，以手術治療者最多，占108位男性個案之65.74%；占68位女性個案之61.76%。

申報治療方式*	男		女	
	治療人數	百分比	治療人數	百分比
手術治療	71	65.74	42	61.76
放射線治療	19	17.59	12	17.65
化學藥物治療	45	41.67	27	39.71
未治療	11	10.19	9	13.24
支持、其他治療	10	9.26	7	10.29

申報治療方式\*：每名個案所接受之治療方式均分別計數。

## 結締組織、軟組織及其他皮下組織

ICD-O-FT T-171

ICD-O-3 C47, C49

ICD-9 171

民國94年，結締組織、軟組織及其他皮下組織惡性腫瘤發生個案數占全部惡性腫瘤發生個案數的0.59%，當年因此惡性腫瘤死亡人數占全部惡性腫瘤死亡人數的0.29%。發生率的排名於男性為第21位、女性為第21位；死亡率的排名於男性為第22位、女性為第23位。民國94年初次診斷為結締組織、軟組織及其他皮下組織惡性腫瘤者共計406人；當年死因為結締組織、軟組織及其他皮下組織惡性腫瘤者共計107人。

項 目	發生個案	
	男性	女性
個案數(人)	233	173
年齡中位數	55	53
粗率(每10萬人口)	2.02	1.54
年齡標準化率 <sup>1</sup> (每10萬人口)	1.71	1.34
年齡標準化率 <sup>2</sup> (每10萬人口)	1.84	1.42
性別比(年齡標準化率)	1.30	1

項 目	死亡個案	
	男性	女性
個案數(人)	52	55
年齡中位數	63.5	61
粗率(每10萬人口)	0.45	0.49
年齡標準化率 <sup>1</sup> (每10萬人口)	0.36	0.39
年齡標準化率 <sup>2</sup> (每10萬人口)	0.39	0.44
性別比(年齡標準化率)	0.89	1

註：1. 2. 年齡標準化率<sup>1</sup>係使用 1976 年世界標準人口為標準人口，年齡標準化率<sup>2</sup>係使用 2000 年世界標準人口為標準人口。

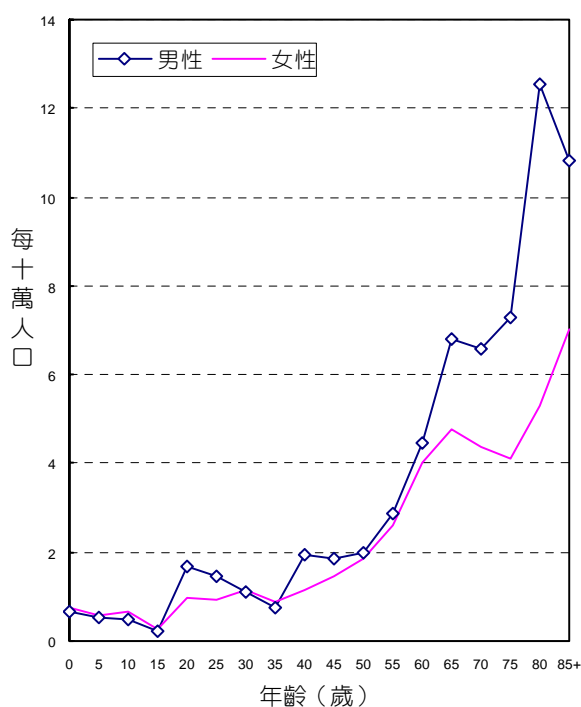

年齡別發生率，民國94年

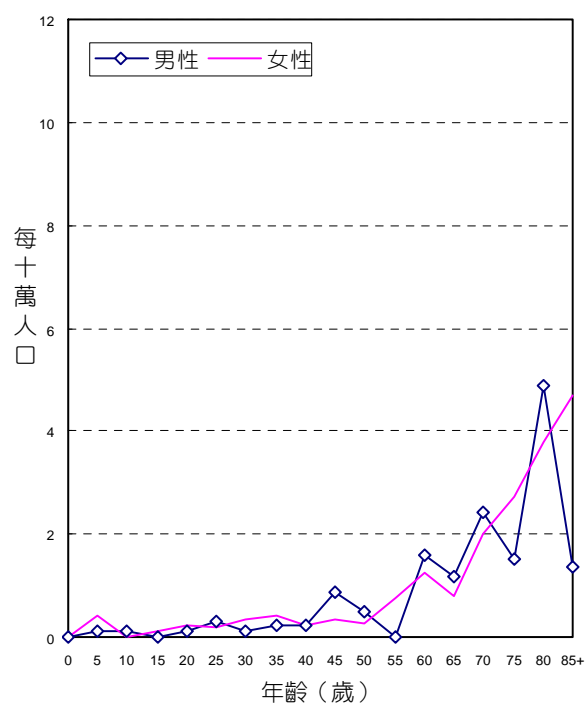

年齡別死亡率，民國94年

## 診斷依據與組織形態

406位結締組織、軟組織及其他皮下組織惡性腫瘤個案中，經細胞學或組織病理證實者為395位，證實率為97.29%，男性證實率為97.85%，女性為96.53%。

男、女性患者的組織形態分佈，均以脂肪肉瘤最多，占男性個案之22.32%，女性個案之24.28%。

組織形態	男			女		
	個案數	百分比	證實個案數	個案數	百分比	證實個案數
惡性纖維組織細胞瘤和纖維肉瘤	46	19.74	45	34	19.65	34
脂肪肉瘤	52	22.32	52	42	24.28	42
平滑肌肉瘤	15	6.44	15	6	3.47	6
橫紋肌肉瘤	13	5.58	13	11	6.36	10
血管肉瘤	17	7.30	16	12	6.94	12
滑膜肉瘤	5	2.15	5	13	7.51	13
惡性神經鞘瘤(包含惡性 Schwann 氏細胞瘤)	6	2.58	6	12	6.94	12
周邊原始神經外胚層腫瘤	7	3.00	7	3	1.73	3
其他明示之肉瘤	27	11.59	27	13	7.51	12
未明示之肉瘤	17	7.30	16	10	5.78	10
惡性淋巴瘤	22	9.44	22	11	6.36	11
漿細胞瘤	-	-	-	1	0.58	1
明示癌	1	0.43	1	-	-	-
其他惡性腫瘤	5	2.15	3	5	2.89	1
總計	233	100.00	228	173	100.00	167

## 申報治療方式

406位結締組織、軟組織及其他皮下組織惡性腫瘤個案接受治療之情形，以手術治療者最多，占233位男性個案之68.24%；占173位女性個案之73.41%。

申報治療方式*	男		女	
	治療人數	百分比	治療人數	百分比
手術治療	159	68.24	127	73.41
放射線治療	57	24.46	45	26.01
化學藥物治療	42	18.03	42	24.28
未治療	30	12.88	16	9.25
支持、其他治療	19	8.15	19	10.98

申報治療方式\*：每名個案所接受之治療方式均分別計數。

# 皮膚

ICD-O-FT T-173  
 ICD-O-3 C44  
 ICD-9 172, 173

民國94年，皮膚惡性腫瘤發生個案數占全部惡性腫瘤發生個案數的3.16%，當年因此惡性腫瘤死亡人數占全部惡性腫瘤死亡人數的0.68%。發生率的排名於男性為第9位、女性為第8位；死亡率的排名於男性為第16位、女性為第17位。民國94年初次診斷為皮膚惡性腫瘤者共計2,177人；當年死因為皮膚惡性腫瘤者共計254人。

項 目	發生個案		項 目	死亡個案	
	男性	女性		男性	女性
個案數(人)	1,138	1,039	個案數(人)	153	101
年齡中位數	68	70	年齡中位數	74	71
粗率(每10萬人口)	9.84	9.27	粗率(每10萬人口)	1.32	0.90
年齡標準化率 <sup>1</sup> (每10萬人口)	7.57	6.69	年齡標準化率 <sup>1</sup> (每10萬人口)	0.97	0.64
年齡標準化率 <sup>2</sup> (每10萬人口)	8.57	7.75	年齡標準化率 <sup>2</sup> (每10萬人口)	1.13	0.75
性別比(年齡標準化率)	1.11	1	性別比(年齡標準化率)	1.51	1

註：1. 2. 年齡標準化率<sup>1</sup>係使用 1976 年世界標準人口為標準人口，年齡標準化率<sup>2</sup>係使用 2000 年世界標準人口為標準人口。

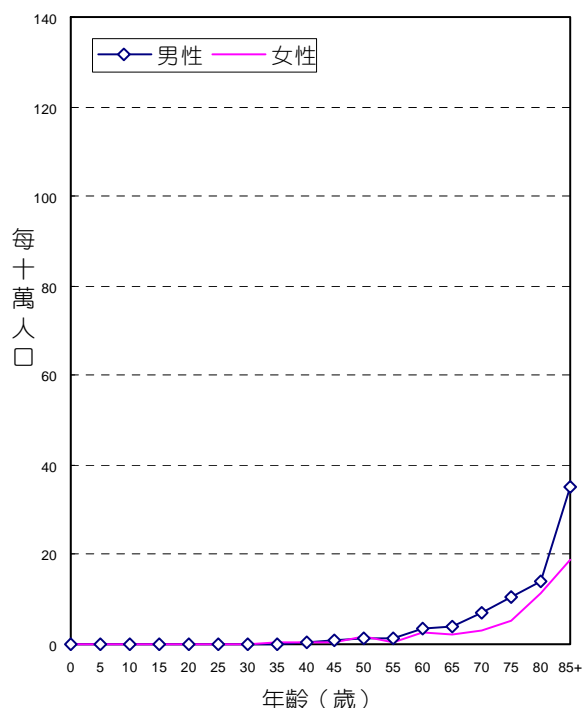
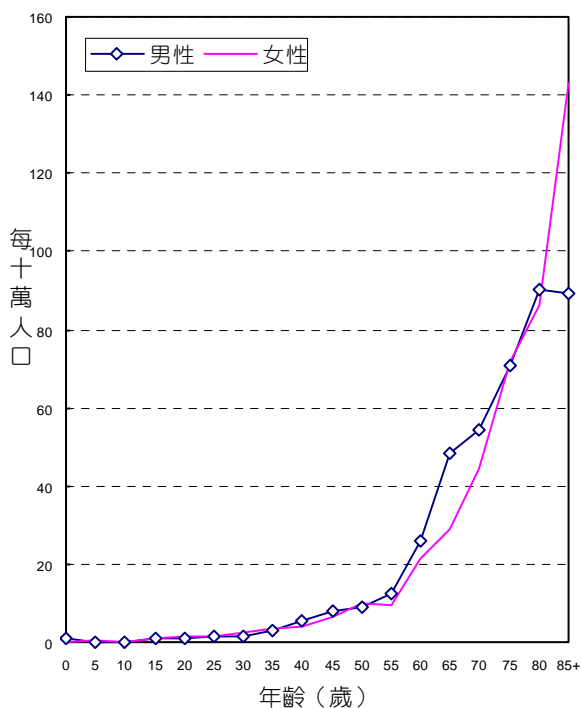

## 診斷依據與組織形態

2,177位皮膚惡性腫瘤個案中，經細胞學或組織病理證實者為2,147位，證實率為98.62%，其中男性證實率為98.77%，女性證實率為98.46%。

男、女性患者的組織形態分佈，均以基底細胞癌最為常見，分別占男性個案之44.55%，女性個案之53.03%。

民國94年皮膚原位癌個案126位，詳見本年報第128、129頁。

組織形態	男			女		
	個案數	百分比	證實個案數	個案數	百分比	證實個案數
基底細胞癌	507	44.55	507	551	53.03	545
鱗狀細胞癌	330	29.00	329	268	25.79	264
皮膚附件癌	45	3.95	45	32	3.08	32
惡性黑色素瘤	88	7.73	85	70	6.74	70
其他明示癌	10	0.88	10	8	0.77	8
未明示癌	7	0.62	7	5	0.48	4
明示之肉瘤	97	8.52	93	72	6.93	71
未明示之肉瘤	-	-	-	2	0.19	2
惡性淋巴瘤	48	4.22	45	26	2.50	25
其他惡性腫瘤	6	0.53	3	5	0.48	2
總計	1,138	100.00	1,124	1,039	100.00	1,023

## 申報治療方式

2,177位皮膚惡性腫瘤個案接受治療之情形，以手術治療者最多，占1,138位男性個案之82.78%；占1,039位女性個案之85.18%。

申報治療方式*	男		女	
	治療人數	百分比	治療人數	百分比
手術治療	942	82.78	885	85.18
放射線治療	88	7.73	47	4.52
化學藥物治療	64	5.62	23	2.21
免疫治療	5	0.44	4	0.38
荷爾蒙治療	1	0.09	1	0.10
未治療	115	10.11	98	9.43
支持、其他治療	87	7.64	64	6.16

申報治療方式\*：每名個案所接受之治療方式均分別計數。

# 皮膚，惡性黑色素瘤

ICD-O-FT T-173 (M-87203 - M-87903)  
 ICD-O-3 C44 (M-87203 - M-87903)  
 ICD-9 172

民國94年，皮膚惡性黑色素瘤發生個案數占全部惡性腫瘤發生個案數的0.23%，當年因皮膚惡性黑色素瘤死亡人數占全部惡性腫瘤死亡人數的0.43%。民國94年初次經顯微鏡檢診斷為皮膚惡性黑色素瘤者共計158人；當年死因為皮膚惡性黑色素瘤者共計160人。

項 目	發生個案		項 目	死亡個案	
	男性	女性		男性	女性
個案數(人)	88	70	個案數(人)	91	69
年齡中位數	70	59	年齡中位數	72	67
粗率(每10萬人口)	0.76	0.62	粗率(每10萬人口)	0.79	0.62
年齡標準化率 <sup>1</sup> (每10萬人口)	0.54	0.48	年齡標準化率 <sup>1</sup> (每10萬人口)	0.59	0.46
年齡標準化率 <sup>2</sup> (每10萬人口)	0.64	0.54	年齡標準化率 <sup>2</sup> (每10萬人口)	0.68	0.52
性別比(年齡標準化率)	1.19	1	性別比(年齡標準化率)	1.31	1

註：1. 2. 年齡標準化率<sup>1</sup>係使用 1976 年世界標準人口為標準人口，年齡標準化率<sup>2</sup>係使用 2000 年世界標準人口為標準人口。

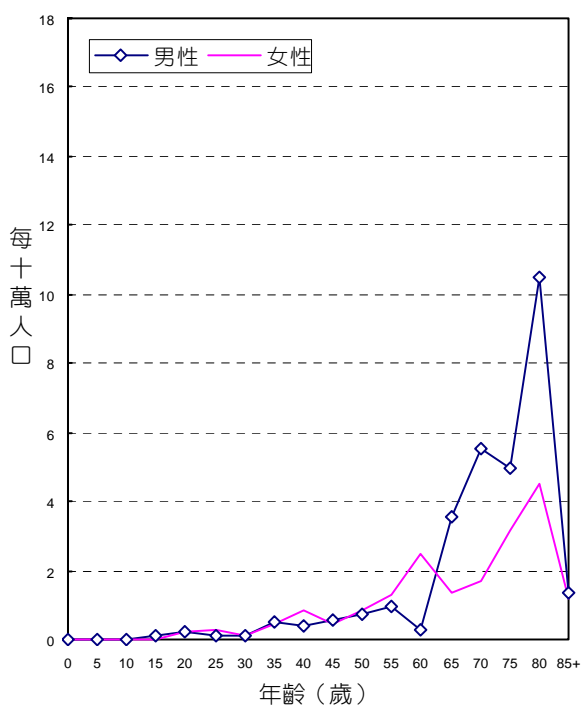

年齡別發生率，民國94年

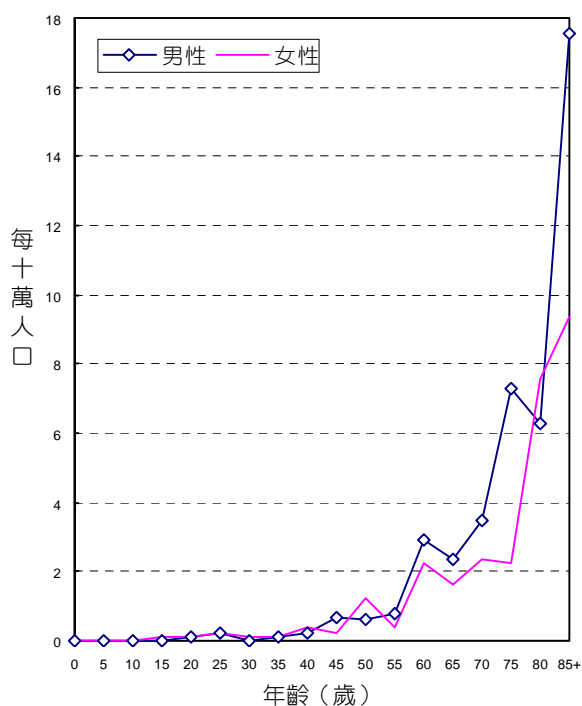

年齡別死亡率，民國94年

## 申報治療方式

158位皮膚惡性黑色素瘤個案接受治療之情形，以手術治療者最多，占88位男性個案之80.68%；占70位女性個案之84.29%。

申報治療方式*	男		女	
	治療人數	百分比	治療人數	百分比
手術治療	71	80.68	59	84.29
放射線治療	13	14.77	9	12.86
化學藥物治療	13	14.77	10	14.29
免疫治療	2	2.27	3	4.29
荷爾蒙治療	-	-	1	1.43
未治療	11	12.50	5	7.14
支持、其他治療	8	9.09	8	11.43

申報治療方式\*：每名個案所接受之治療方式均分別計數。



# 皮膚，非惡性黑色素瘤

ICD-O-FT T-173 ( M-87203 - M-87903 除外)

ICD-O-3 C44 ( M-87203 - M-87903 除外)

ICD-9 173

民國94年，皮膚非惡性黑色素瘤發生個案數占全部惡性腫瘤發生個案數的2.93%，當年因皮膚非惡性黑色素瘤死亡人數占全部惡性腫瘤死亡人數的0.25%。民國94年初次診斷為皮膚非惡性黑色素瘤共計有2,019人；當年死因為皮膚非惡性黑色素瘤者共94人。

項 目	發生個案		項 目	死亡個案	
	男性	女性		男性	女性
個案數(人)	1,050	969	個案數(人)	62	32
年齡中位數	68	70	年齡中位數	75	78
粗率(每10萬人口)	9.08	8.65	粗率(每10萬人口)	0.54	0.29
年齡標準化率 <sup>1</sup> (每10萬人口)	7.03	6.21	年齡標準化率 <sup>1</sup> (每10萬人口)	0.38	0.18
年齡標準化率 <sup>2</sup> (每10萬人口)	7.93	7.22	年齡標準化率 <sup>2</sup> (每10萬人口)	0.45	0.23
性別比(年齡標準化率)	1.10	1	性別比(年齡標準化率)	1.96	1

註：1. 2. 年齡標準化率<sup>1</sup>係使用 1976 年世界標準人口為標準人口，年齡標準化率<sup>2</sup>係使用 2000 年世界標準人口為標準人口。

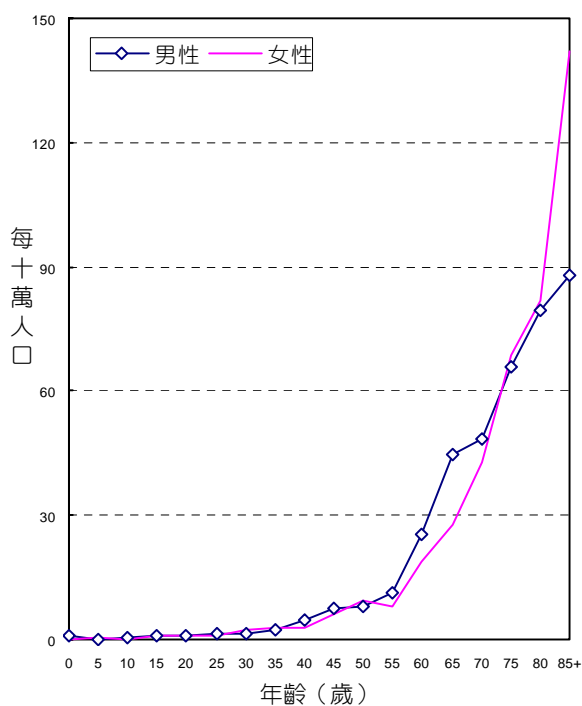

年齡別發生率，民國94年

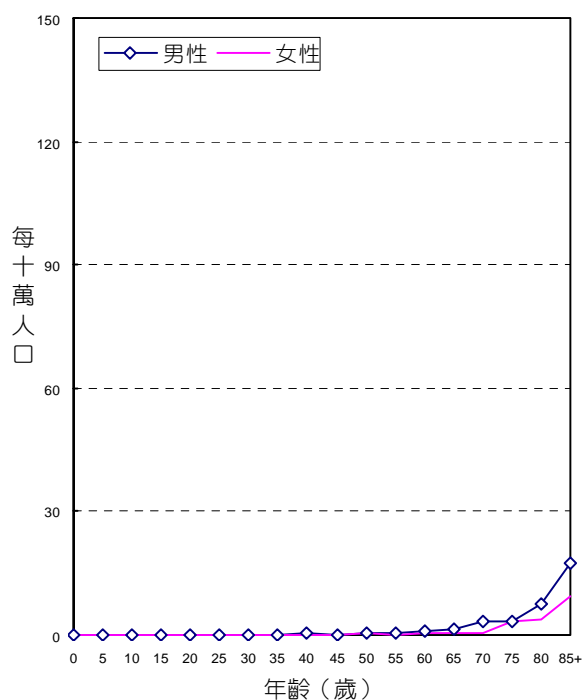

年齡別死亡率，民國94年

## 診斷依據與組織形態

2,019位皮膚非惡性黑色素瘤個案中，經細胞學或組織病理證實者為1,992位，證實率為98.66%，男性證實率為98.95%，女性為98.35%。

男、女性患者的組織形態分佈，均以基底細胞癌最多，分別占男性個案之48.29%，女性個案之56.86%。

組織形態	男			女		
	個案數	百分比	證實個案數	個案數	百分比	證實個案數
基底細胞癌	507	48.29	507	551	56.86	545
鱗狀細胞癌	330	31.43	329	268	27.66	264
皮膚附件癌	45	4.29	45	32	3.30	32
其他明示癌	10	0.95	10	8	0.83	8
未明示癌	7	0.67	7	5	0.52	4
明示之肉瘤	97	9.24	93	72	7.43	71
未明示之肉瘤	-	-	-	2	0.21	2
惡性淋巴瘤	48	4.57	45	26	2.68	25
其他惡性腫瘤	6	0.57	3	5	0.52	2
總計	1,050	100.00	1,039	969	100.00	953

## 申報治療方式

2,019位皮膚非惡性黑色素瘤個案接受治療之情形，以手術治療者最多，占1,050位男性個案之82.95%；占969位女性個案之85.24%。

申報治療方式*	男		女	
	治療人數	百分比	治療人數	百分比
手術治療	871	82.95	826	85.24
放射線治療	75	7.14	38	3.92
化學藥物治療	51	4.86	13	1.34
免疫治療	3	0.29	1	0.10
荷爾蒙治療	1	0.10	-	-
未治療	104	9.90	93	9.60
支持、其他治療	79	7.52	56	5.78

申報治療方式\*：每名個案所接受之治療方式均分別計數。

# 乳房

ICD-O-FT T-174, T-175  
 ICD-O-3 C50  
 ICD-9 174, 175

民國94年，女性及男性乳房惡性腫瘤發生個案數分別占全部惡性腫瘤發生個案數的9.57%及0.07%，女性及男性乳房惡性腫瘤死亡人數占全部惡性腫瘤死亡人數的3.87%及0.02%。發生率的排名於女性為第1位、男性為第31位；死亡率的排名於女性為第4位、男性為第34位。民國94年初次診斷為女性及男性乳房惡性腫瘤者分別為6,594人及48人；當年死因為女性及男性乳房惡性腫瘤者分別為1,439人及6人。

項目	發生個案	
	男性	女性
個案數(人)	48	6,594
年齡中位數	64	50
粗率(每10萬人口)	0.42	58.83
年齡標準化率 <sup>1</sup> (每10萬人口)	0.33	45.54
年齡標準化率 <sup>2</sup> (每10萬人口)	0.37	49.19
性別比(年齡標準化率)	1	132.95

項目	死亡個案	
	男性	女性
個案數(人)	6	1,439
年齡中位數	72.5	55
粗率(每10萬人口)	0.05	12.84
年齡標準化率 <sup>1</sup> (每10萬人口)	0.04	9.77
年齡標準化率 <sup>2</sup> (每10萬人口)	0.04	10.78
性別比(年齡標準化率)	1	269.50

註：1. 2. 年齡標準化率<sup>1</sup>係使用 1976 年世界標準人口為標準人口，年齡標準化率<sup>2</sup>係使用 2000 年世界標準人口為標準人口。

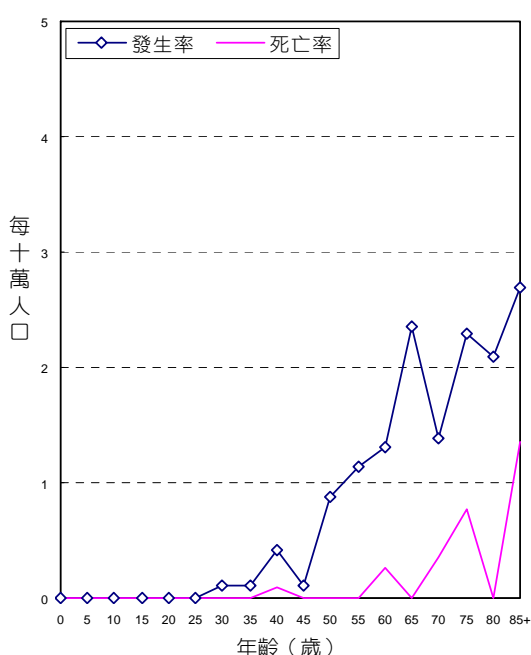

男性乳房年齡別發生率與死亡率，民國94年

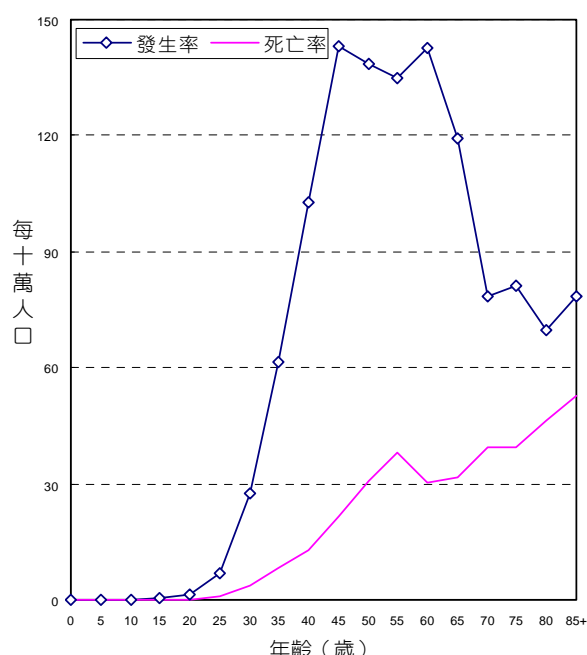

女性乳房年齡別發生率與死亡率，民國94年

## 診斷依據與組織形態

6,594位女性乳房惡性腫瘤個案中，經細胞學或組織病理證實者為6,528位，證實率為99.00%；48位男性乳房惡性腫瘤中，經細胞學或組織病理證實者為48位，證實率為100.00%。

女、男性患者的組織形態分佈，均以浸潤性管道癌最多，分別占女性個案之88.43%，男性個案之77.08%。

民國94年男性乳房原位癌個案2位，女性乳房原位癌個案646位，詳見本年報第130、131頁。

組織形態	男			女		
	個案數	百分比	證實個案數	個案數	百分比	證實個案數
浸潤性管道癌	37	77.08	37	5,831	88.43	5,821
黏液性腺癌	1	2.08	1	178	2.70	177
髓質癌	-	-	-	58	0.88	58
浸潤性小葉癌	2	4.17	2	244	3.70	244
惡性葉狀腫瘤	-	-	-	39	0.59	39
乳房 Paget 氏病	1	2.08	1	15	0.23	15
其他明示癌	4	8.33	4	79	1.20	79
未明示癌	1	2.08	1	61	0.93	56
明示之肉瘤	-	-	-	6	0.09	6
未明示之肉瘤	1	2.08	1	5	0.08	5
惡性淋巴瘤	-	-	-	6	0.09	6
其他惡性腫瘤	1	2.08	1	72	1.09	22
總計	48	100.00	48	6,594	100.00	6,528

## 申報治療方式

6,594位女性乳房惡性腫瘤個案接受治療之情形，以手術治療者最多，占91.30%；48位男性乳房惡性腫瘤個案接受治療之情形，也以手術治療者最多，占95.83%。

申報治療方式*	男		女	
	治療人數	百分比	治療人數	百分比
手術治療	46	95.83	6,020	91.30
放射線治療	9	18.75	2,107	31.95
化學藥物治療	13	27.08	4,175	63.32
免疫治療	-	-	2	0.03
荷爾蒙治療	21	43.75	3,215	48.76
未治療	1	2.08	241	3.65
支持、其他治療	2	4.17	304	4.61

申報治療方式\*：每名個案所接受之治療方式均分別計數。

## 子宮頸

ICD-O-FT T-180  
 ICD-O-3 C53  
 ICD-9 179, 180

民國94年，子宮頸惡性腫瘤發生個案數占全部惡性腫瘤發生個案數的2.87%，當年因此惡性腫瘤死亡人數占全部惡性腫瘤死亡人數的2.35%。發生率的排名於女性為第5位；死亡率的排名於女性為第5位。民國94年初次診斷為子宮頸惡性腫瘤者共計1,977人，占女性生殖器官(ICD-O-3 C51 - C58) 個案數的49.43%；當年死因為子宮頸惡性腫瘤者共計874人。

項 目	發生個案		項 目	死亡個案	
	合計			合計	
個案數(人)	1,977		個案數(人)	874	
年齡中位數	54		年齡中位數	66	
粗率(每10萬人口)	17.64		粗率(每10萬人口)	7.80	
年齡標準化率 <sup>1</sup> (每10萬人口)	13.34		年齡標準化率 <sup>1</sup> (每10萬人口)	5.63	
年齡標準化率 <sup>2</sup> (每10萬人口)	14.74		年齡標準化率 <sup>2</sup> (每10萬人口)	6.47	

註： 1. 2. 年齡標準化率<sup>1</sup>係使用 1976 年世界標準人口為標準人口，年齡標準化率<sup>2</sup>係使用 2000 年世界標準人口為標準人口。

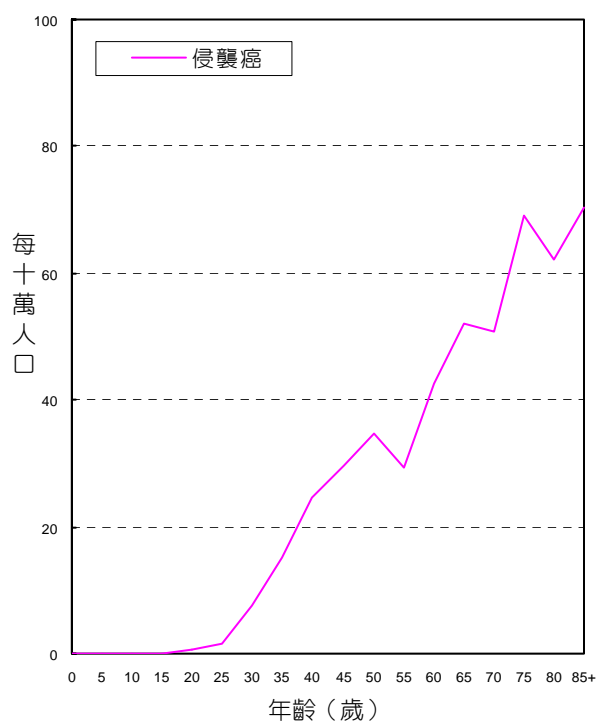

年齡別發生率，民國94年

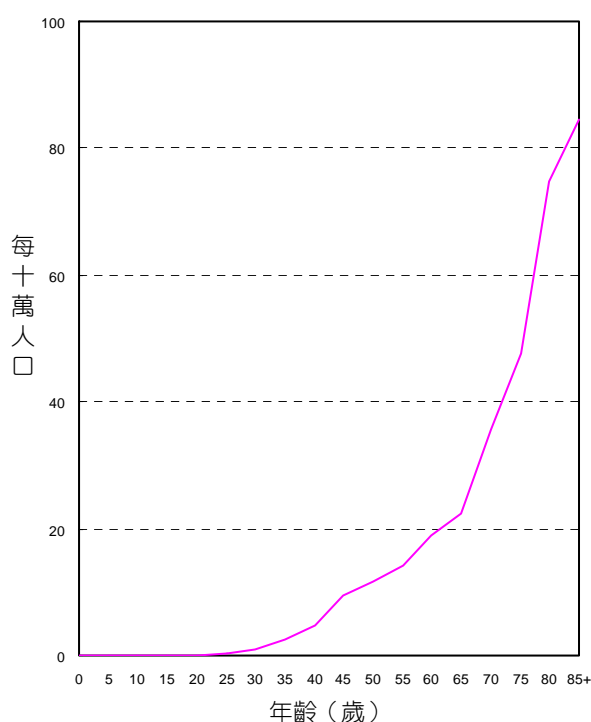

年齡別死亡率，民國94年

## 診斷依據與組織形態

1,977位子宮頸惡性腫瘤個案中，經細胞學或組織病理證實者為1,948位，證實率為98.53%。

其組織形態分佈，以鱗狀細胞癌最多，占1,977位個案之77.14%。

民國94年子宮頸原位癌個案3,798位，詳見本年報第132、133頁。

組織形態	女		
	個案數	百分比	證實個案數
鱗狀細胞癌	1,525	77.14	1,521
腺性鱗狀癌	70	3.54	70
腺癌	253	12.80	253
明亮細胞癌	12	0.61	12
其他明示癌	41	2.07	41
未明示癌	44	2.23	42
惡性黑色素瘤	1	0.05	1
明示之肉瘤	1	0.05	1
惡性淋巴瘤	3	0.15	3
其他惡性腫瘤	27	1.37	4
總計	1,977	100.00	1,948

## 申報治療方式

1,977位子宮頸惡性腫瘤個案接受治療之情形，以手術治療者最多，占55.89%。

申報治療方式*	女	
	治療人數	百分比
手術治療	1,105	55.89
放射線治療	441	22.31
化學藥物治療	681	34.45
未治療	287	14.52
支持、其他治療	150	7.59

申報治療方式\*：每名個案所接受之治療方式均分別計數。

# 子宮體

ICD-O-FT T-182

ICD-O-3 C54

ICD-9 182

民國94年，子宮體惡性腫瘤發生個案數占全部惡性腫瘤發生個案數的1.43%，當年因此惡性腫瘤死亡人數占全部惡性腫瘤死亡人數的0.37%。發生率的排名於女性為第9位；死亡率的排名於女性為第16位。民國94年初次診斷為子宮體惡性腫瘤者共計987人，占女性生殖器官(ICD-O-3 C51 - C58)個案數的24.68%；當年死因為子宮體惡性腫瘤者共計139人。

項 目	發生個案		項 目	死亡個案	
	女性			女性	
個案數(人)	987		個案數(人)	139	
年齡中位數	52		年齡中位數	60	
粗率(每10萬人口)	8.81		粗率(每10萬人口)	1.24	
年齡標準化率 <sup>1</sup> (每10萬人口)	6.86		年齡標準化率 <sup>1</sup> (每10萬人口)	1.00	
年齡標準化率 <sup>2</sup> (每10萬人口)	7.37		年齡標準化率 <sup>2</sup> (每10萬人口)	1.08	

註：1. 2. 年齡標準化率<sup>1</sup>係使用 1976 年世界標準人口為標準人口，年齡標準化率<sup>2</sup>係使用 2000 年世界標準人口為標準人口。

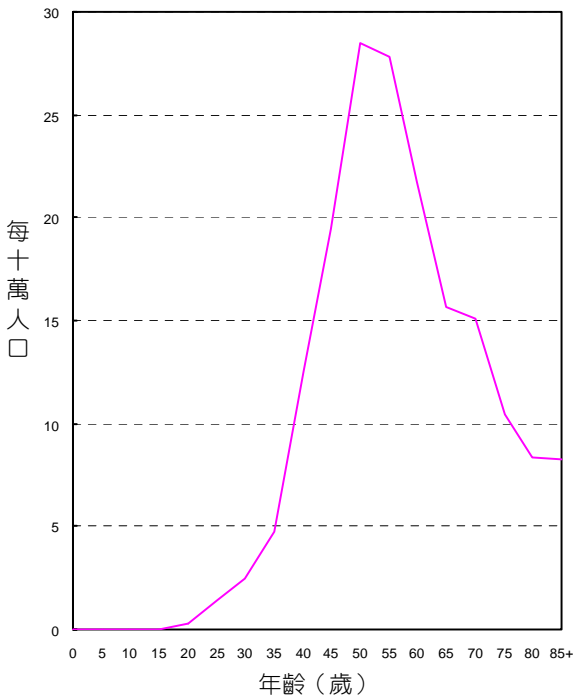

年齡別發生率，民國94年

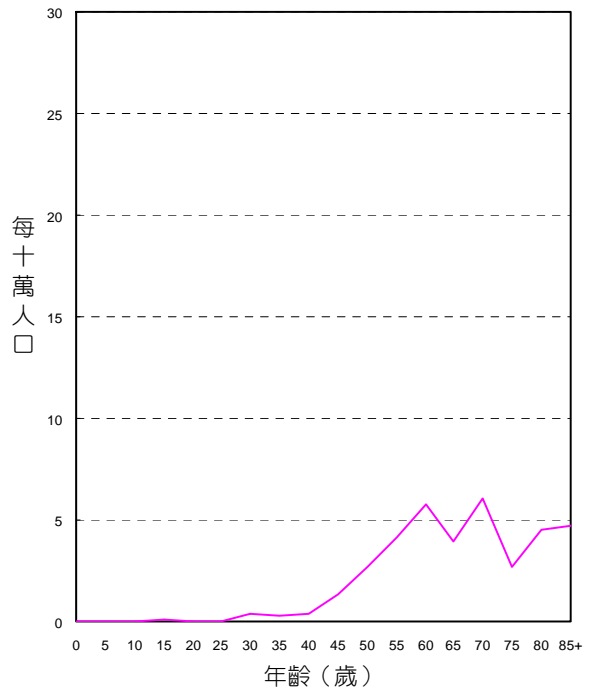

年齡別死亡率，民國94年

## 診斷依據與組織形態

987位子宮體惡性腫瘤個案中，經細胞學或組織病理證實者為978位，證實率為99.09%。

其組織形態分佈，以腺癌最為常見，占987位個案之76.49%。

組織形態	女		
	個案數	百分比	證實個案數
腺癌	755	76.49	755
腺性鱗狀癌	13	1.32	13
絨毛膜癌	2	0.20	2
其他明示癌	64	6.48	64
未明示癌	10	1.01	10
平滑肌肉瘤	43	4.36	43
子宮內膜基質肉瘤	41	4.15	41
惡性 Muller 氏管混合性腫瘤	41	4.15	41
未明示之肉瘤	4	0.41	4
惡性淋巴瘤	3	0.30	3
其他惡性腫瘤	11	1.11	2
總計	987	100.00	978

## 申報治療方式

987位子宮體惡性腫瘤個案接受治療之情形，以手術治療者最多，占88.04%。

申報治療方式*	女	
	治療人數	百分比
手術治療	869	88.04
放射線治療	206	20.87
化學藥物治療	150	15.20
荷爾蒙治療	19	1.93
未治療	64	6.48
支持、其他治療	50	5.07

申報治療方式\*：每名個案所接受之治療方式均分別計數。



## 卵巢、輸卵管及寬韌帶

ICD-O-FT T-183  
 ICD-O-3 C56, C57.0 - C57.4  
 ICD-9 183

民國94年，卵巢、輸卵管及寬韌帶惡性腫瘤發生個案數占全部惡性腫瘤發生個案數的1.30%，當年因此惡性腫瘤死亡人數占全部惡性腫瘤死亡人數的0.95%。發生率的排名於女性為第10位；死亡率的排名於女性為第9位。民國94年初次診斷為卵巢、輸卵管及寬韌帶惡性腫瘤者共計894人，占女性生殖器官(ICD-O-3 C51 - C58)個案數的22.35%；當年死因為卵巢、輸卵管及寬韌帶惡性腫瘤者共計357人。

項 目	發生個案	
	女性	
個案數(人)	894	
年齡中位數	50	
粗率(每10萬人口)	7.98	
年齡標準化率 <sup>1</sup> (每10萬人口)	6.29	
年齡標準化率 <sup>2</sup> (每10萬人口)	6.81	

項 目	死亡個案	
	女性	
個案數(人)	357	
年齡中位數	59	
粗率(每10萬人口)	3.19	
年齡標準化率 <sup>1</sup> (每10萬人口)	2.42	
年齡標準化率 <sup>2</sup> (每10萬人口)	2.68	

註：1. 2. 年齡標準化率<sup>1</sup>係使用 1976 年世界標準人口為標準人口，年齡標準化率<sup>2</sup>係使用 2000 年世界標準人口為標準人口。

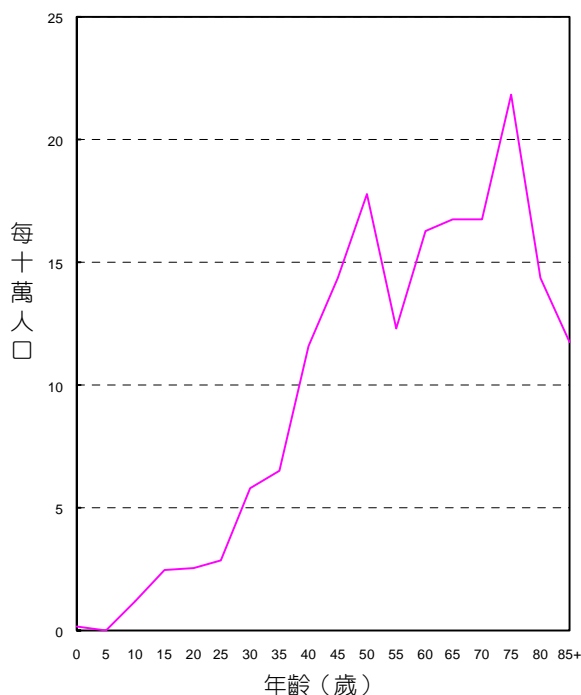

年齡別發生率，民國94年

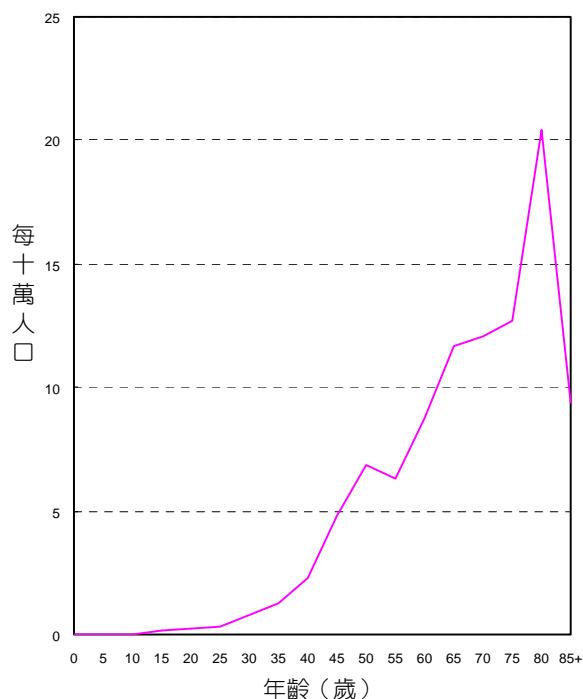

年齡別死亡率，民國94年

## 診斷依據與組織形態

894位卵巢、輸卵管及寬韌帶惡性腫瘤個案中，經細胞學或組織病理證實者為860位，證實率為96.20%。

其組織形態分佈，以漿液性腺癌最為常見，占894位個案之27.96%。

組織形態	女		
	個案數	百分比	證實個案數
黏液性腺癌	125	13.98	125
漿液性腺癌	250	27.96	250
子宮內膜樣腺癌	110	12.30	110
明亮細胞癌	117	13.09	117
胚細胞瘤	60	6.71	60
性索間質細胞瘤	15	1.68	15
其他明示癌	145	16.22	141
未明示癌	24	2.68	21
明示之肉瘤	11	1.23	11
惡性淋巴瘤	3	0.34	3
其他惡性腫瘤	34	3.80	7
總計	894	100.00	860

## 申報治療方式

894位卵巢、輸卵管及寬韌帶惡性腫瘤個案接受治療之情形，以手術治療者最多，占86.13%。

申報治療方式*	女	
	治療人數	百分比
手術治療	770	86.13
放射線治療	23	2.57
化學藥物治療	570	63.76
免疫治療	1	0.11
荷爾蒙治療	11	1.23
未治療	38	4.25
支持、其他治療	86	9.62

申報治療方式\*：每名個案所接受之治療方式均分別計數。

## 陰道、外陰部及其他未詳細說明之女性生殖器官

ICD-O-FT T-184  
 ICD-O-3 C51 - C52, C57.7 - C57.9  
 ICD-9 184

民國94年，陰道、外陰部及其他未詳細說明之女性生殖器官惡性腫瘤發生個案數占全部惡性腫瘤發生個案數的0.20%，當年因此惡性腫瘤死亡人數占全部惡性腫瘤死亡人數的0.09%。發生率的排名於女性為第23位；死亡率的排名於女性為第27位。民國94年初次診斷為陰道、外陰部及其他未詳細說明之女性生殖器官惡性腫瘤者共計137人，占女性生殖器官(ICD-O-3 C51 - C58)個案數的3.43%；當年死因為陰道、外陰部及其他未詳細說明之女性生殖器官惡性腫瘤者共計32人。

項 目	發生個案	
	女性	
個案數(人)	137	
年齡中位數	64	
粗率(每10萬人口)	1.22	
年齡標準化率 <sup>1</sup> (每10萬人口)	0.88	
年齡標準化率 <sup>2</sup> (每10萬人口)	1.02	

項 目	死亡個案	
	女性	
個案數(人)	32	
年齡中位數	76.5	
粗率(每10萬人口)	0.29	
年齡標準化率 <sup>1</sup> (每10萬人口)	0.20	
年齡標準化率 <sup>2</sup> (每10萬人口)	0.24	

註：1. 2. 年齡標準化率<sup>1</sup>係使用 1976 年世界標準人口為標準人口，年齡標準化率<sup>2</sup>係使用 2000 年世界標準人口為標準人口。

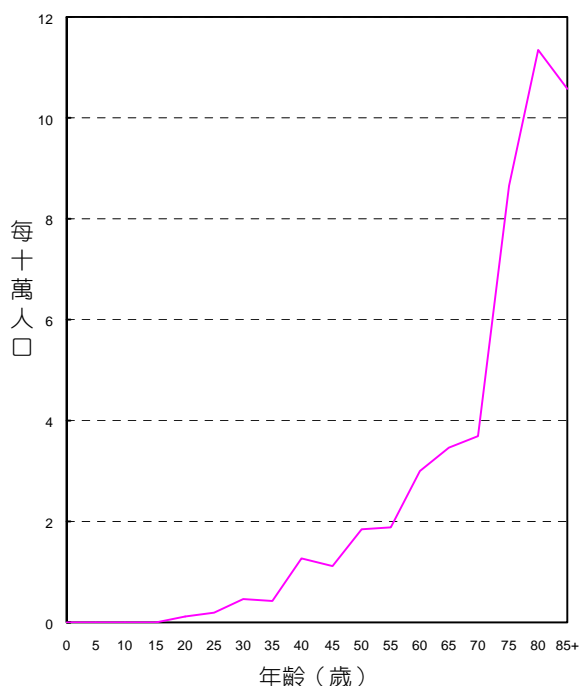

年齡別發生率，民國94年

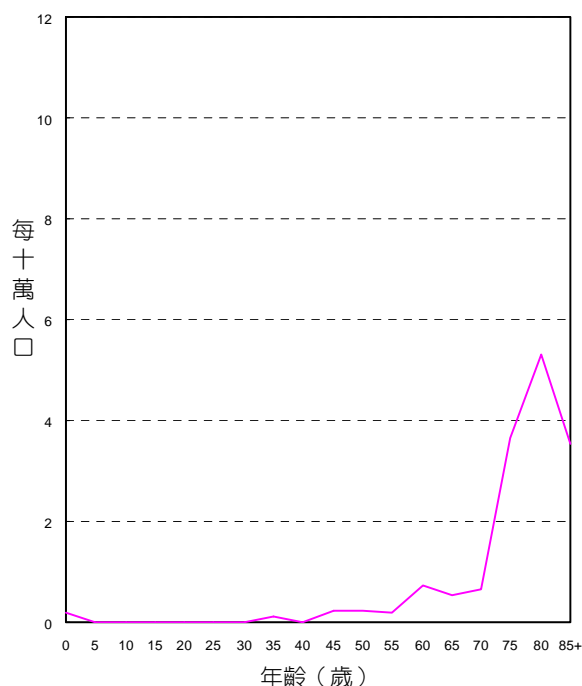

年齡別死亡率，民國94年

## 診斷依據與組織形態

137位陰道、外陰部及其他未詳細說明之女性生殖器官惡性腫瘤個案中，經細胞學或組織病理證實者為132位，證實率為96.35%。

其組織形態分佈，以鱗狀細胞癌最多，占137位個案之54.74%。

組織形態	女		
	個案數	百分比	證實個案數
鱗狀細胞癌	75	54.74	75
腺癌	16	11.68	16
絨毛膜癌	8	5.84	7
外陰部 Paget 氏病	7	5.11	7
其他明示癌	8	5.84	8
未明示癌	4	2.92	4
惡性黑色素瘤	6	4.38	6
其他明示之肉瘤	7	5.11	7
惡性淋巴瘤	1	0.73	1
未明示之肉瘤	1	0.73	-
其他惡性腫瘤	4	2.92	1
總計	137	100.00	132

## 申報治療方式

137位陰道、外陰部及其他未詳細說明之女性生殖器官惡性腫瘤個案接受治療之情形，以手術治療者最多，占56.93%。

申報治療方式*	女	
	治療人數	百分比
手術治療	78	56.93
放射線治療	49	35.77
化學藥物治療	36	26.28
免疫治療	1	0.73
荷爾蒙治療	1	0.73
未治療	15	10.95
支持、其他治療	20	14.60

申報治療方式\*：每名個案所接受之治療方式均分別計數。

## 攝護腺(前列腺)

ICD-O-FT T-185

ICD-O-3 C61

ICD-9 185

民國94年，攝護腺(前列腺)惡性腫瘤發生個案數占全部惡性腫瘤發生個案數的3.92%，當年因此惡性腫瘤死亡人數占全部惡性腫瘤死亡人數的2.44%。發生率的排名於男性為第5位；死亡率的排名於男性為第7位。民國94年初次診斷為攝護腺(前列腺)惡性腫瘤者共計2,704人，占男性生殖器官(ICD-O-3 C60 – C63)個案數的92.29%；當年死因為攝護腺(前列腺)惡性腫瘤者共計909人。

項 目	發生個案		項 目	死亡個案	
	男性			男性	
個案數(人)	2,704		個案數(人)	909	
年齡中位數	75		年齡中位數	79	
粗率(每10萬人口)	23.39		粗率(每10萬人口)	7.86	
年齡標準化率1(每10萬人口)	16.47		年齡標準化率1(每10萬人口)	5.11	
年齡標準化率2(每10萬人口)	19.72		年齡標準化率2(每10萬人口)	6.50	

註：1. 2. 年齡標準化率<sup>1</sup>係使用 1976 年世界標準人口為標準人口，年齡標準化率<sup>2</sup>係使用 2000 年世界標準人口為標準人口。

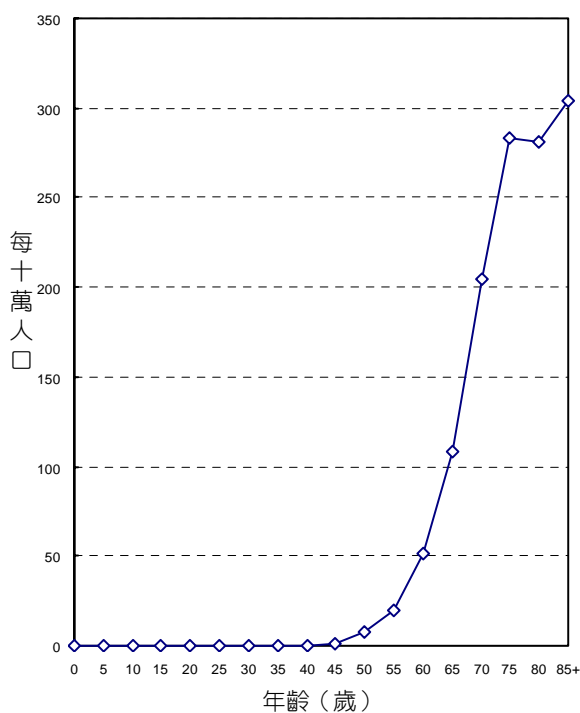

年齡別發生率，民國94年

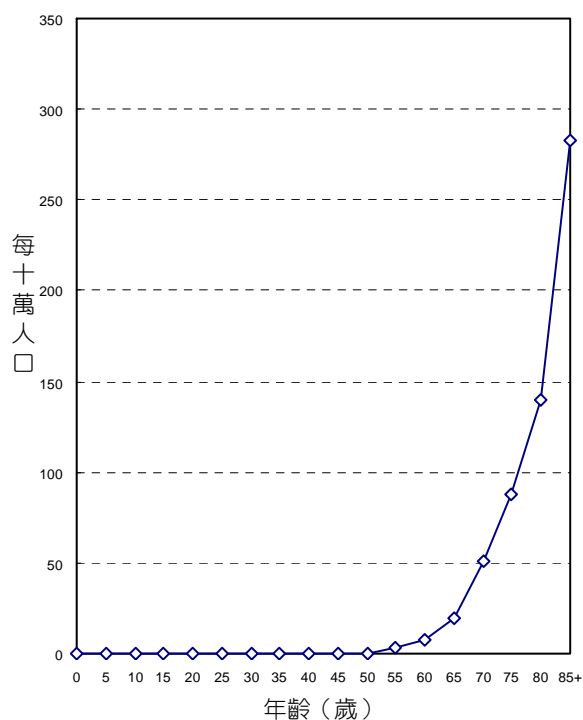

年齡別死亡率，民國94年

## 診斷依據與組織形態

2,704位攝護腺(前列腺)惡性腫瘤個案中，經細胞學或組織病理證實者為2,584位，證實率為95.56%。

其組織形態分佈，以腺癌最多，占2,704位個案之97.71%。

組織形態	男		
	個案數	百分比	證實個案數
腺癌	2,642	97.71	2,538
移行細胞癌	12	0.44	12
其他明示癌	14	0.52	14
未明示癌	31	1.15	15
明示之肉瘤	1	0.04	1
未明示之肉瘤	2	0.07	2
惡性淋巴瘤	2	0.07	2
總計	2,704	100.00	2,584

## 申報治療方式

2,704位攝護腺(前列腺)惡性腫瘤個案接受治療之情形，以手術治療者最多，占45.16%。

申報治療方式*	男	
	治療人數	百分比
手術治療	1,221	45.16
放射線治療	500	18.49
化學藥物治療	65	2.40
免疫治療	3	0.11
荷爾蒙治療	1,030	38.09
未治療	413	15.27
支持、其他治療	356	13.17

申報治療方式\*：每名個案所接受之治療方式均分別計數。

睪丸 ICD-O-FT T-186  
 ICD-O-3 C62  
 ICD-9 186

民國94年，睪丸惡性腫瘤發生個案數占全部惡性腫瘤發生個案數的0.21%，當年因此惡性腫瘤死亡人數占全部惡性腫瘤死亡人數的0.04%。發生率的排名於男性為第23位；死亡率的排名於男性為第30位。民國94年初次診斷為睪丸惡性腫瘤者共計142人，占男性生殖器官(ICD-O-3 C60 – C63)個案數的4.85%；當年死因為睪丸惡性腫瘤者共計14人。

項 目	發生個案	
	男性	
個案數(人)	142	
年齡中位數	29	
粗率(每10萬人口)	1.23	
年齡標準化率 <sup>1</sup> (每10萬人口)	1.20	
年齡標準化率 <sup>2</sup> (每10萬人口)	1.22	

項 目	死亡個案	
	男性	
個案數(人)	14	
年齡中位數	35	
粗率(每10萬人口)	0.12	
年齡標準化率 <sup>1</sup> (每10萬人口)	0.11	
年齡標準化率 <sup>2</sup> (每10萬人口)	0.11	

註：1. 2. 年齡標準化率<sup>1</sup>係使用 1976 年世界標準人口為標準人口，年齡標準化率<sup>2</sup>係使用 2000 年世界標準人口為標準人口。

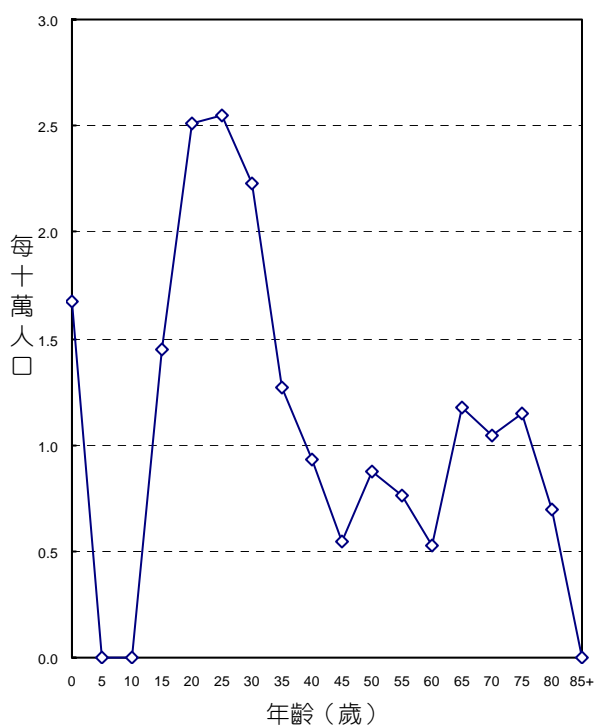

年齡別發生率，民國94年

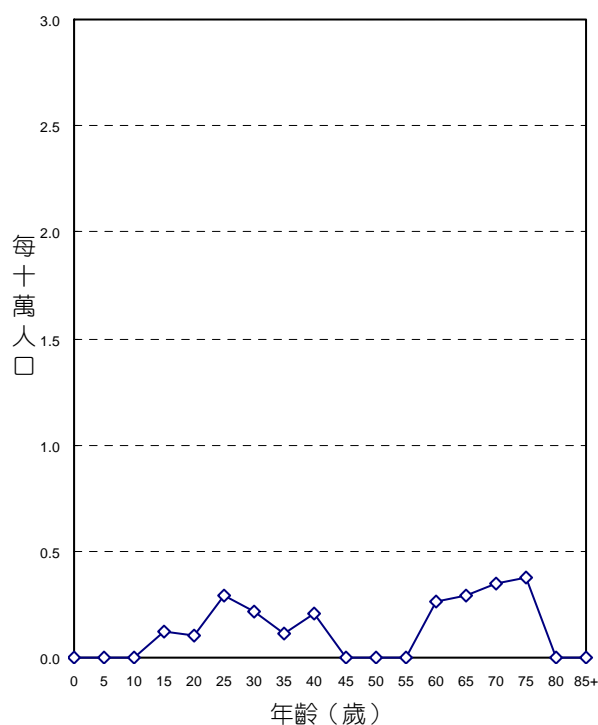

年齡別死亡率，民國94年

## 診斷依據與組織形態

142位睪丸惡性腫瘤個案中，經細胞學或組織病理證實者為142位，證實率為100.00%。

其組織形態分佈，以精細胞瘤最多，占142位個案之46.48%。

組織形態	男		
	個案數	百分比	證實個案數
精細胞瘤	66	46.48	66
內胚竇腫瘤	13	9.15	13
胚胎性癌	10	7.04	10
混合性胚細胞瘤	23	16.20	23
惡性畸胎瘤	8	5.63	8
絨毛膜癌	2	1.41	2
明示癌	5	3.52	5
明示之肉瘤	2	1.41	2
惡性淋巴瘤	9	6.34	9
未明示癌	2	1.41	2
其他惡性腫瘤	2	1.41	2
總計	142	100.00	142

## 申報治療方式

142位睪丸惡性腫瘤個案接受治療之情形，以手術治療者最多，占91.55%。

申報治療方式*	男	
	治療人數	百分比
手術治療	130	91.55
放射線治療	22	15.49
化學藥物治療	47	33.10
免疫治療	1	0.70
荷爾蒙治療	2	1.41
未治療	5	3.52
支持、其他治療	8	5.63

申報治療方式\*：每名個案所接受之治療方式均分別計數。



## 陰莖及其他男性生殖器官

ICD-O-FT T-187  
 ICD-O-3 C60, C63  
 ICD-9 187

民國94年，陰莖及其他男性生殖器官惡性腫瘤發生個案數占全部惡性腫瘤發生個案數的0.12%，當年因此惡性腫瘤死亡人數占全部惡性腫瘤死亡人數的0.07%。發生率的排名於男性為第28位；死亡率的排名於男性為第29位。民國94年初次診斷為陰莖及其他男性生殖器官惡性腫瘤者共計84人，占男性生殖器官(ICD-O-3 C60 – C63)個案數的2.87%；當年死因為陰莖及其他男性生殖器官惡性腫瘤者共計26人。

項 目	發生個案	
	男性	
個案數(人)	84	
年齡中位數	71	
粗率(每10萬人口)	0.73	
年齡標準化率 <sup>1</sup> (每10萬人口)	0.59	
年齡標準化率 <sup>2</sup> (每10萬人口)	0.65	

項 目	死亡個案	
	男性	
個案數(人)	26	
年齡中位數	74.5	
粗率(每10萬人口)	0.22	
年齡標準化率 <sup>1</sup> (每10萬人口)	0.15	
年齡標準化率 <sup>2</sup> (每10萬人口)	0.18	

註：1. 2. 年齡標準化率<sup>1</sup>係使用 1976 年世界標準人口為標準人口，年齡標準化率<sup>2</sup>係使用 2000 年世界標準人口為標準人口。

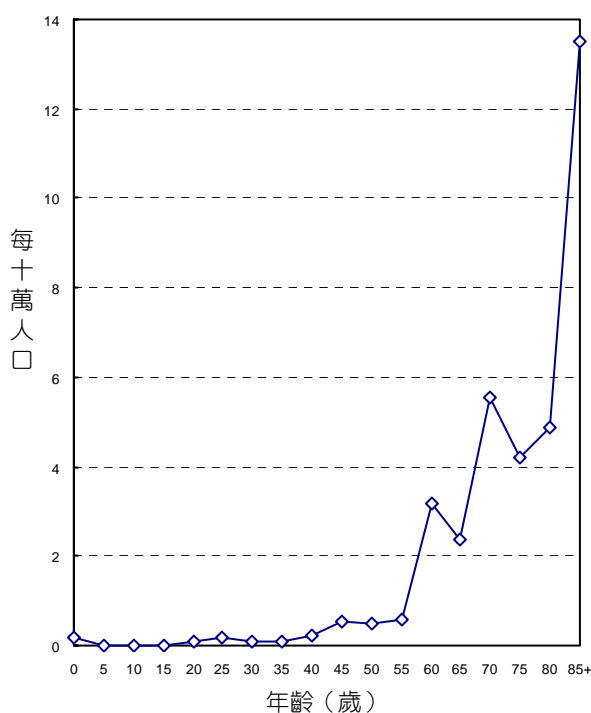

年齡別發生率，民國94年

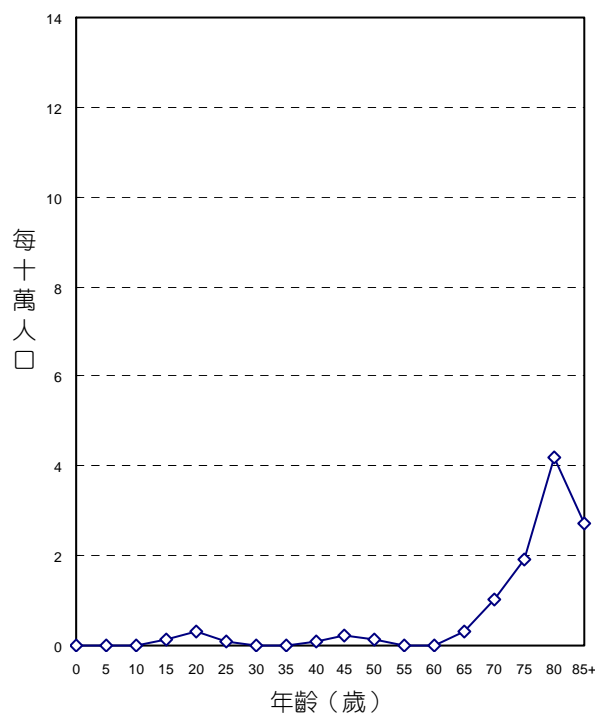

年齡別死亡率，民國94年

## 診斷依據與組織形態

84位陰莖及其他男性生殖器官惡性腫瘤個案中，經細胞學或組織病理證實者，合計有84位，證實率為100.00%。

其組織形態分佈，以鱗狀細胞癌最多，占84位個案之58.33%。

組織形態	男		
	個案數	百分比	證實個案數
鱗狀細胞癌	49	58.33	49
基底細胞癌	3	3.57	3
Paget 氏病	21	25.00	21
未明示癌	1	1.19	1
其他明示癌	5	5.95	5
明示之肉瘤	5	5.95	5
總計	84	100.00	84

## 申報治療方式

84位陰莖及其他男性生殖器官惡性腫瘤個案接受治療之情形，以手術治療者最多，占67.86%。

申報治療方式*	男	
	治療人數	百分比
手術治療	57	67.86
放射線治療	5	5.95
化學藥物治療	16	19.05
未治療	11	13.10
支持、其他治療	10	11.90

申報治療方式\*：每名個案所接受之治療方式均分別計數。

# 膀胱

ICD-O-FT T-188  
 ICD-O-3 C67  
 ICD-9 188

民國94年，膀胱惡性腫瘤發生個案數占全部惡性腫瘤發生個案數的2.76%，當年因此惡性腫瘤死亡人數占全部惡性腫瘤死亡人數的2.01%。發生率的排名於男性為第8位、女性為第13位；死亡率的排行於男性為第12位、女性為第11位。民國94年初次診斷為膀胱惡性腫瘤者共計1,900人，占泌尿器官(ICD-O-3 C64 – C68)個案數的51.14%；當年死因為膀胱惡性腫瘤者共計747人。

項 目	發生個案	
	男性	女性
個案數(人)	1,363	537
年齡中位數	71	69
粗率(每10萬人口)	11.79	4.79
年齡標準化率 <sup>1</sup> (每10萬人口)	8.74	3.59
年齡標準化率 <sup>2</sup> (每10萬人口)	10.13	4.08
性別比(年齡標準化率)	2.48	1

項 目	死亡個案	
	男性	女性
個案數(人)	507	240
年齡中位數	76	76
粗率(每10萬人口)	4.38	2.14
年齡標準化率 <sup>1</sup> (每10萬人口)	3.06	1.43
年齡標準化率 <sup>2</sup> (每10萬人口)	3.71	1.76
性別比(年齡標準化率)	2.11	1

註：1. 2. 年齡標準化率<sup>1</sup>係使用 1976 年世界標準人口為標準人口，年齡標準化率<sup>2</sup>係使用 2000 年世界標準人口為標準人口。

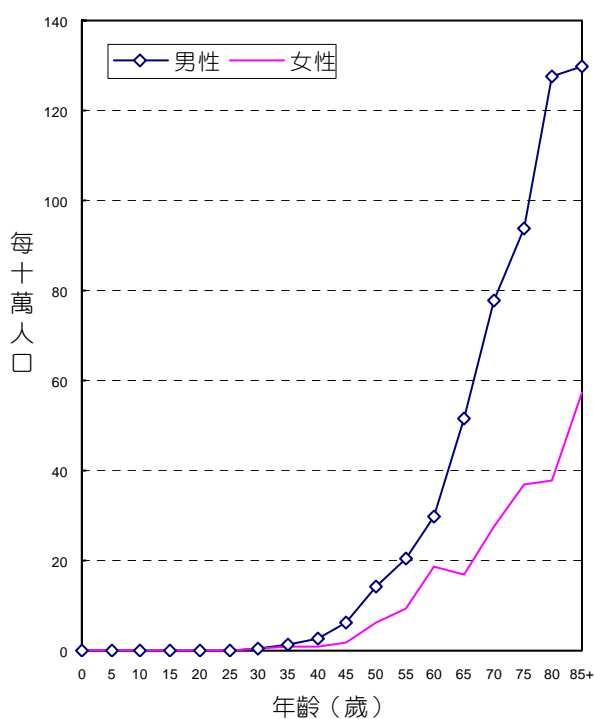

年齡別發生率，民國94年

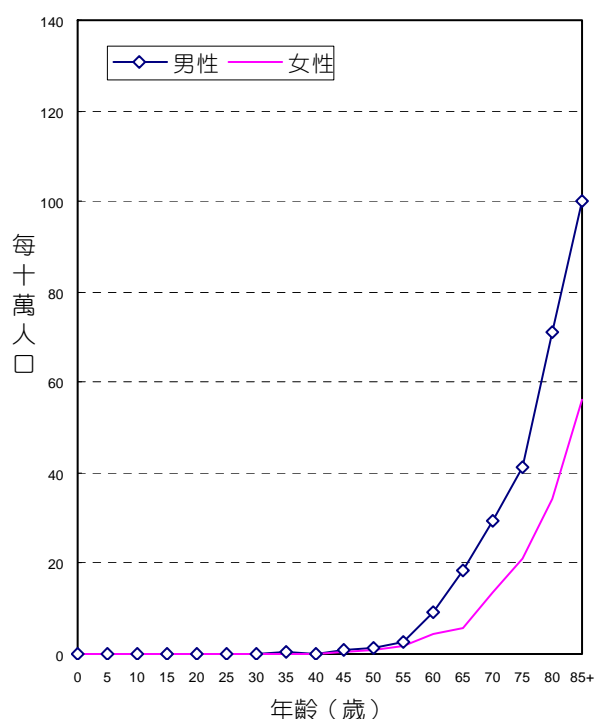

年齡別死亡率，民國94年

## 診斷依據與組織形態

1,900位膀胱惡性腫瘤個案之診斷依據，經細胞學或組織病理證實者為1,860位，證實率為97.89%，男性證實率為98.09，女性為97.39%。

男、女性患者的組織形態分佈，均以移行細胞癌最多，分別占男性個案之95.23%，女性個案之91.62%。

組織形態	男			女		
	個案數	百分比	證實個案數	個案數	百分比	證實個案數
移行細胞癌	1,298	95.23	1,292	492	91.62	487
腺癌	21	1.54	19	8	1.49	8
鱗狀細胞癌	6	0.44	6	10	1.86	10
其他明示癌	6	0.44	6	8	1.49	8
未明示癌	11	0.81	9	5	0.93	4
明示之肉瘤	1	0.07	1	2	0.37	2
未明示之肉瘤	2	0.15	2	-	-	-
惡性淋巴瘤	1	0.07	1	2	0.37	2
其他惡性腫瘤	17	1.25	1	10	1.86	2
總計	1,363	100.00	1,337	537	100.00	523

## 申報治療方式

1,900位膀胱惡性腫瘤個案接受治療之情形，以手術治療者最多，占1,363位男性個案之89.07%；占537位女性個案之87.15%。

申報治療方式*	男		女	
	治療人數	百分比	治療人數	百分比
手術治療	1,214	89.07	468	87.15
放射線治療	83	6.09	39	7.26
化學藥物治療	444	32.58	154	28.68
免疫治療	89	6.53	22	4.10
荷爾蒙治療	6	0.44	1	0.19
未治療	61	4.48	30	5.59
支持、其他治療	180	13.21	69	12.85

申報治療方式\*：每名個案所接受之治療方式均分別計數。

# 腎

ICD-O-FT T-189.0  
 ICD-O-3 C64  
 ICD-9 189.0

民國94年，腎惡性腫瘤發生個案數占全部惡性腫瘤發生個案數的1.06%，當年因此惡性腫瘤死亡人數占全部惡性腫瘤死亡人數的1.31%。發生率的排名於男性為第16位、女性為第20位；死亡率的排行於男性為第13位、女性為第13位。民國94年初次診斷為腎惡性腫瘤者共計733人，占泌尿器官(ICD-O-3 C64 – C68)個案數的19.73%；當年死因為腎惡性腫瘤者共計488人。

項 目	發生個案	
	男性	女性
個案數(人)	479	254
年齡中位數	62	60
粗率(每10萬人口)	4.14	2.27
年齡標準化率 <sup>1</sup> (每10萬人口)	3.30	1.77
年齡標準化率 <sup>2</sup> (每10萬人口)	3.62	1.95
性別比(年齡標準化率)	1.86	1

項 目	死亡個案	
	男性	女性
個案數(人)	287	201
年齡中位數	71	72
粗率(每10萬人口)	2.48	1.79
年齡標準化率 <sup>1</sup> (每10萬人口)	1.86	1.23
年齡標準化率 <sup>2</sup> (每10萬人口)	2.14	1.49
性別比(年齡標準化率)	1.44	1

註：1. 2. 年齡標準化率<sup>1</sup>係使用 1976 年世界標準人口為標準人口，年齡標準化率<sup>2</sup>係使用 2000 年世界標準人口為標準人口。

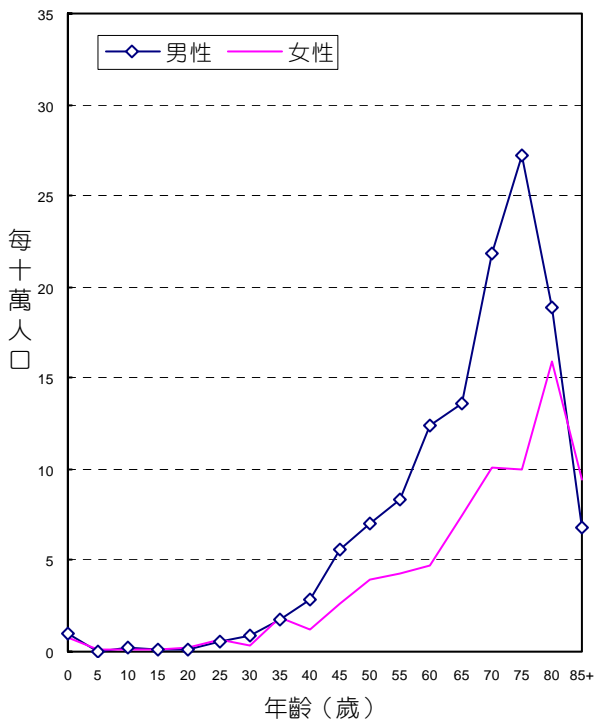

年齡別發生率，民國94年

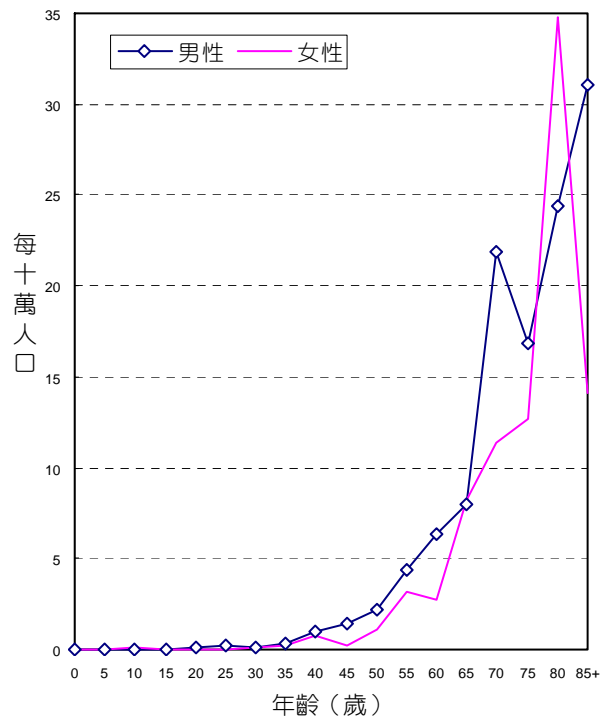

年齡別死亡率，民國94年

## 診斷依據與組織形態

733位腎惡性腫瘤個案中，經細胞學或組織病理證實者為659位，證實率為89.90%，其中男性證實率為90.81%，女性證實率為88.19%。

男、女性患者的組織形態分佈，均以腎細胞癌最多，分別占男性個案之91.23%，女性個案之86.61%。

組織形態	男			女		
	個案數	百分比	證實個案數	個案數	百分比	證實個案數
腎細胞癌	437	91.23	409	220	86.61	202
腎胚細胞瘤	6	1.25	6	4	1.57	4
其他明示癌	4	0.84	4	5	1.97	5
未明示癌	8	1.67	6	4	1.57	4
明示之肉瘤	3	0.63	3	6	2.36	6
未明示之肉瘤	3	0.63	3	2	0.79	2
惡性淋巴瘤	2	0.42	2	-	-	-
其他惡性腫瘤	16	3.34	2	13	5.12	1
總計	479	100.00	435	254	100.00	224

## 申報治療方式

733位腎惡性腫瘤個案接受治療之情形，以手術治療者最多，占479位男性個案之76.62%；占254位女性個案之74.02%。

申報治療方式*	男		女	
	治療人數	百分比	治療人數	百分比
手術治療	367	76.62	188	74.02
放射線治療	35	7.31	20	7.87
化學藥物治療	45	9.39	17	6.69
免疫治療	24	5.01	10	3.94
荷爾蒙治療	3	0.63	1	0.39
未治療	43	8.98	27	10.63
支持、其他治療	59	12.32	43	16.93

申報治療方式\*：每名個案所接受之治療方式均分別計數。

## 腎盂及其他泌尿器官

ICD-O-FT T-189.1 - T-189.9  
 ICD-O-3 C65 - C66, C68  
 ICD-9 189.1-189.9

民國94年，腎盂及其他泌尿器官惡性腫瘤發生個案數占全部惡性腫瘤發生個案數的1.57%，當年因此惡性腫瘤死亡人數占全部惡性腫瘤死亡人數的0.50%。發生率的排名於男性為第15位、女性為第12位；死亡率的排行於男性為第18位、女性為第18位。民國94年初次診斷為腎盂及其他泌尿器官惡性腫瘤者共計1,082人，占泌尿器官(ICD-O-3 C64 – C68)個案數的29.13%；當年死因為腎盂及其他泌尿器官惡性腫瘤者共計185人。

項 目	發生個案		項 目	死亡個案	
	男性	女性		男性	女性
個案數(人)	508	574	個案數(人)	89	96
年齡中位數	68	70	年齡中位數	77	74
粗率(每10萬人口)	4.39	5.12	粗率(每10萬人口)	0.77	0.86
年齡標準化率 <sup>1</sup> (每10萬人口)	3.43	3.78	年齡標準化率 <sup>1</sup> (每10萬人口)	0.53	0.59
年齡標準化率 <sup>2</sup> (每10萬人口)	3.86	4.33	年齡標準化率 <sup>2</sup> (每10萬人口)	0.64	0.71
性別比(年齡標準化率)	0.89	1	性別比(年齡標準化率)	0.90	1

註：1. 2. 年齡標準化率<sup>1</sup>係使用 1976 年世界標準人口為標準人口，年齡標準化率<sup>2</sup>係使用 2000 年世界標準人口為標準人口。

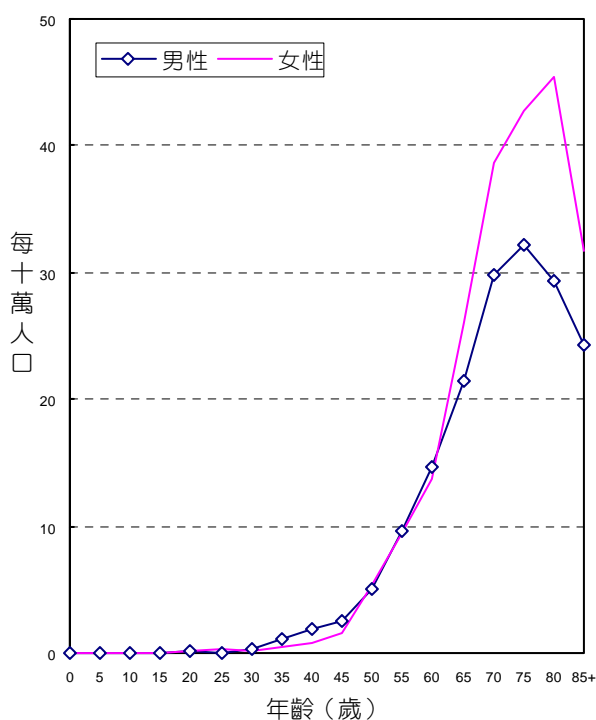

年齡別發生率，民國94年

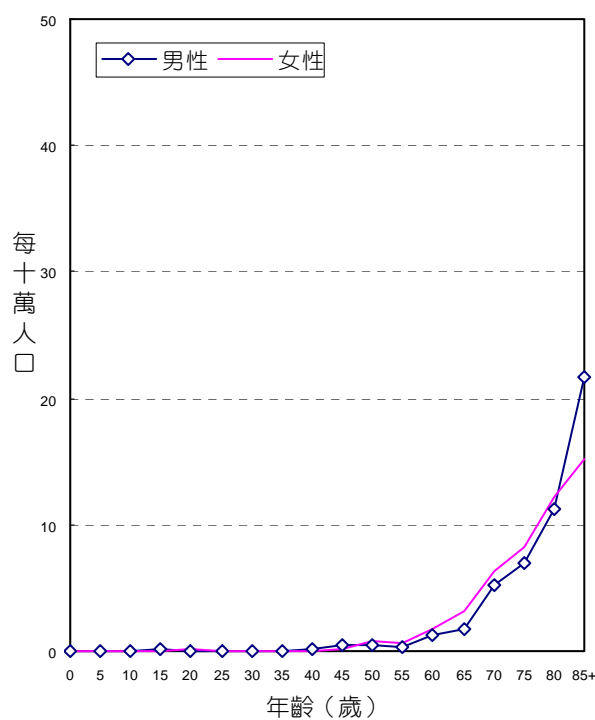

年齡別死亡率，民國94年

## 診斷依據與組織形態

1,082位腎盂及其他泌尿器官惡性腫瘤個案中，經細胞學或組織病理證實者為1,050位，證實率為97.04%，男性證實率為97.05%，女性為97.04%。

男、女性患者的組織形態分佈，均以移行細胞癌最多，分別占男性個案之89.76%，女性個案之93.55%。

組織形態	男			女		
	個案數	百分比	證實個案數	個案數	百分比	證實個案數
移行細胞癌	456	89.76	447	537	93.55	522
鱗狀細胞癌	5	0.98	3	3	0.52	3
腺癌	30	5.91	30	20	3.48	20
其他明示癌	2	0.39	2	5	0.87	5
未明示癌	8	1.57	8	4	0.70	3
惡性黑色素瘤	-	-	-	1	0.17	1
明示之肉瘤	3	0.59	3	1	0.17	1
惡性淋巴瘤	-	-	-	1	0.17	1
其他惡性腫瘤	4	0.79	-	2	0.35	1
總計	508	100.00	493	574	100.00	557

## 申報治療方式

1,082位腎盂及其他泌尿器官惡性腫瘤個案接受治療之情形，以手術治療者最多，占508位男性個案之78.94%；占574位女性個案之80.14%。

申報治療方式*	男		女	
	治療人數	百分比	治療人數	百分比
手術治療	401	78.94	460	80.14
放射線治療	40	7.87	32	5.57
化學藥物治療	128	25.20	93	16.20
免疫治療	7	1.38	4	0.70
荷爾蒙治療	2	0.39	2	0.35
未治療	41	8.07	62	10.80
支持、其他治療	73	14.37	85	14.81

申報治療方式\*：每名個案所接受之治療方式均分別計數。



# 眼及淚腺

ICD-O-FT      T-190  
 ICD-O-3      C69  
 ICD-9          190

民國94年，眼及淚腺惡性腫瘤發生個案數占全部惡性腫瘤發生個案數的0.11%，當年因此惡性腫瘤死亡人數占全部惡性腫瘤死亡人數的0.02%。發生率的排名於男性為第30位、女性為第32位；死亡率的排名於男性為第34位、女性為第35位。民國94年初次診斷為眼及淚腺惡性腫瘤者共計74人；當年死因為眼及淚腺惡性腫瘤者共計6人。

項 目	發生個案	
	男性	女性
個案數(人)	50	24
年齡中位數	60	52
粗率(每10萬人口)	0.43	0.21
年齡標準化率 <sup>1</sup> (每10萬人口)	0.47	0.25
年齡標準化率 <sup>2</sup> (每10萬人口)	0.45	0.23
性別比(年齡標準化率)	1.96	1

項 目	死亡個案	
	男性	女性
個案數(人)	5	1
年齡中位數	72	84
粗率(每10萬人口)	0.04	0.01
年齡標準化率 <sup>1</sup> (每10萬人口)	0.04	0.00
年齡標準化率 <sup>2</sup> (每10萬人口)	0.04	0.01
性別比(年齡標準化率)	4.00	1

註：1. 2. 年齡標準化率<sup>1</sup>係使用 1976 年世界標準人口為標準人口，年齡標準化率<sup>2</sup>係使用 2000 年世界標準人口為標準人口。

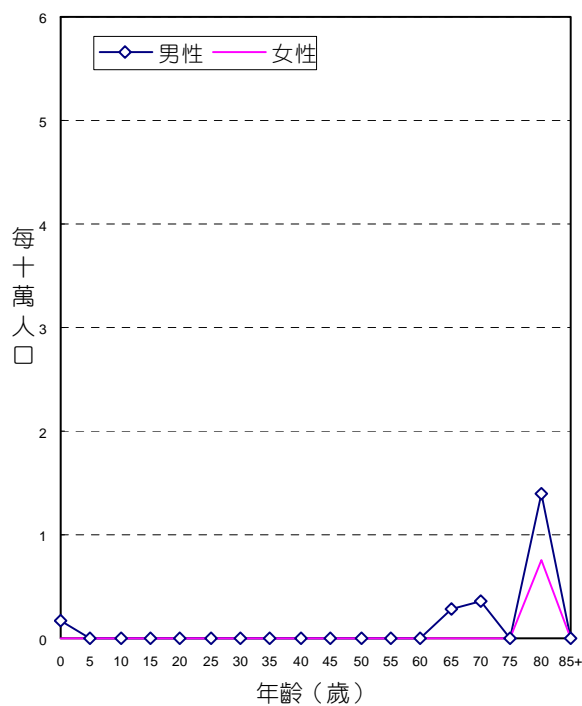
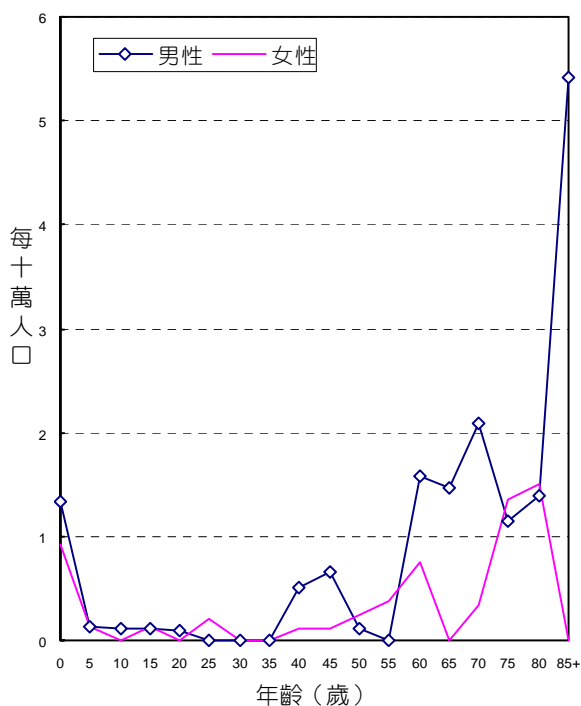

## 診斷依據與組織形態

74位眼及淚腺惡性腫瘤個案中，經細胞學或組織病理證實者為69位，證實率為93.24%，男性證實率為94.00%，女性為91.67%。

男、女性患者的組織形態分佈，均以惡性淋巴瘤最多，分別占男性個案之48.00%，女性個案之33.33%。

組織形態	男			女		
	個案數	百分比	證實個案數	個案數	百分比	證實個案數
視網膜芽細胞瘤	9	18.00	8	6	25.00	5
惡性黑色素瘤	5	10.00	4	4	16.67	4
鱗狀細胞癌	7	14.00	7	2	8.33	2
淚腺癌	1	2.00	1	1	4.17	1
其他明示癌	1	2.00	1	1	4.17	1
未明示癌	1	2.00	1	-	-	-
明示之肉瘤	1	2.00	1	2	8.33	2
惡性淋巴瘤	24	48.00	24	8	33.33	7
其他惡性腫瘤	1	2.00	-	-	-	-
總計	50	100.00	47	24	100.00	22

## 申報治療方式

74位眼及淚腺惡性腫瘤個案接受治療之情形，以手術治療者最多，占50位男性個案之60.00%；占24位女性個案之70.83%。

申報治療方式*	男		女	
	治療人數	百分比	治療人數	百分比
手術治療	30	60.00	17	70.83
放射線治療	8	16.00	6	25.00
化學藥物治療	9	18.00	9	37.50
荷爾蒙治療	1	2.00	-	-
未治療	9	18.00	3	12.50
支持、其他治療	2	4.00	-	-

申報治療方式\*：每名個案所接受之治療方式均分別計數。

# 腦

ICD-O-FT      T-191  
 ICD-O-3      C71  
 ICD-9      191

民國94年，腦部惡性腫瘤發生個案數占全部惡性腫瘤發生個案數的0.88%，當年因此惡性腫瘤死亡人數占全部惡性腫瘤死亡人數的1.10%。發生率的排名於男性為第17位、女性為第19位；死亡率的排名於男性為第14位、女性為第12位。民國94年初次診斷為腦部惡性腫瘤者共計603人，占中樞神經系統(ICD-O-3 C71 – C72)個案數的89.22%；當年死因為腦部惡性腫瘤者共計411人。

項 目	發生個案	
	男性	女性
個案數(人)	338	265
年齡中位數	51	50
粗率(每10萬人口)	2.92	2.36
年齡標準化率 <sup>1</sup> (每10萬人口)	2.70	2.21
年齡標準化率 <sup>2</sup> (每10萬人口)	2.79	2.24
性別比(年齡標準化率)	1.25	1

項 目	死亡個案	
	男性	女性
個案數(人)	222	189
年齡中位數	58	55
粗率(每10萬人口)	1.92	1.69
年齡標準化率 <sup>1</sup> (每10萬人口)	1.63	1.38
年齡標準化率 <sup>2</sup> (每10萬人口)	1.76	1.50
性別比(年齡標準化率)	1.17	1

註：1. 2. 年齡標準化率<sup>1</sup>係使用 1976 年世界標準人口為標準人口，年齡標準化率<sup>2</sup>係使用 2000 年世界標準人口為標準人口。

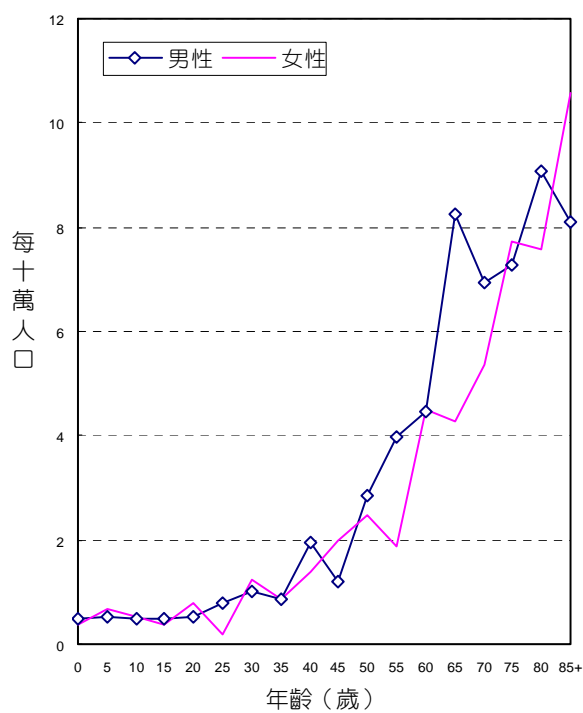
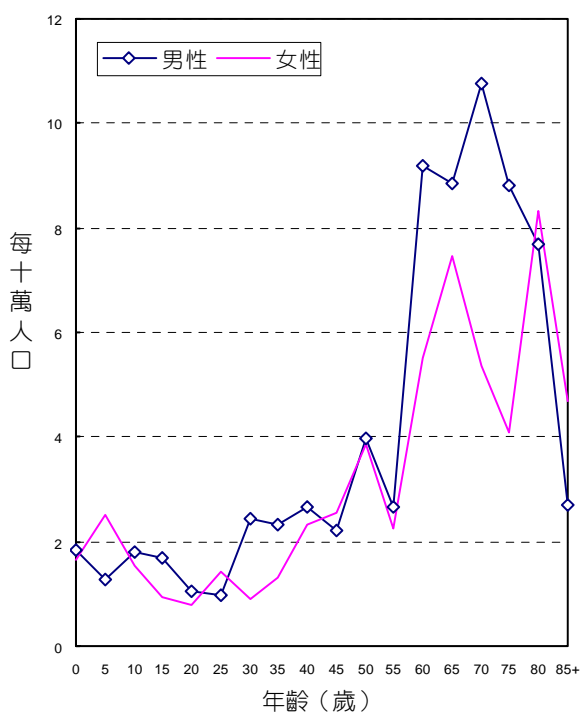

## 診斷依據與組織形態

603位腦部惡性腫瘤個案中，經細胞學或組織病理證實者為560位，證實率為92.87%，男性證實率為92.90%，女性為92.83%。

男、女性患者的組織形態分佈，均以多形性神經膠芽細胞瘤最多，分別占男性個案之32.54%，女性個案之30.94%。

組織形態	男			女		
	個案數	百分比	證實個案數	個案數	百分比	證實個案數
惡性星形細胞瘤	78	23.08	75	55	20.75	53
多形性神經膠芽細胞瘤	110	32.54	103	82	30.94	78
其他明示之星形細胞瘤	4	1.18	4	6	2.26	5
寡樹突膠質細胞瘤	23	6.80	23	20	7.55	19
未明示之神經膠質瘤	29	8.58	20	25	9.43	17
神經管芽細胞瘤	15	4.44	15	18	6.79	17
感覺神經芽細胞瘤	10	2.96	10	6	2.26	6
室管膜瘤	6	1.78	6	12	4.53	12
胚細胞瘤及惡性畸胎瘤	16	4.73	13	7	2.64	7
惡性脈絡叢乳頭瘤	3	0.89	3	-	-	-
明示之肉瘤	10	2.96	10	7	2.64	7
惡性淋巴瘤	33	9.76	31	22	8.30	20
其他惡性腫瘤	1	0.30	1	5	1.89	5
總計	338	100.00	314	265	100.00	246

## 申報治療方式

603位腦部惡性腫瘤個案接受治療之情形，以手術治療者最多，占338位男性個案之73.96%；占265位女性個案之75.47%。

申報治療方式*	男		女	
	治療人數	百分比	治療人數	百分比
手術治療	250	73.96	200	75.47
放射線治療	185	54.73	141	53.21
化學藥物治療	77	22.78	57	21.51
免疫治療	2	0.59	-	-
未治療	28	8.28	17	6.42
支持、其他治療	28	8.28	22	8.30

申報治療方式\*：每名個案所接受之治療方式均分別計數。

## 其他神經系統及未詳細說明部位

ICD-O-FT

T-192

ICD-O-3

C70, C72

ICD-9

192

民國94年，其他神經系統及未詳細說明部位惡性腫瘤發生個案數占全部惡性腫瘤發生個案數的0.11%，當年因此惡性腫瘤死亡人數占全部惡性腫瘤死亡人數的0.13%。發生率的排名於男性為第32位、女性為第31位；死亡率的排名於男性為第26位、女性為第28位。民國94年初次診斷為其他神經系統及未詳細說明部位惡性腫瘤者共計74人，占中樞神經系統(ICD-O-3 C71 – C72)個案數的10.78%；當年死因為其他神經系統及未詳細說明部位惡性腫瘤者共計49人。

項 目	發生個案	
	男性	女性
個案數(人)	36	38
年齡中位數	51	51
粗率(每10萬人口)	0.31	0.34
年齡標準化率 <sup>1</sup> (每10萬人口)	0.28	0.32
年齡標準化率 <sup>2</sup> (每10萬人口)	0.30	0.33
性別比(年齡標準化率)	0.91	1

項 目	死亡個案	
	男性	女性
個案數(人)	29	20
年齡中位數	42	42
粗率(每10萬人口)	0.25	0.18
年齡標準化率 <sup>1</sup> (每10萬人口)	0.28	0.19
年齡標準化率 <sup>2</sup> (每10萬人口)	0.27	0.19
性別比(年齡標準化率)	1.42	1

註：1. 2. 年齡標準化率<sup>1</sup>係使用 1976 年世界標準人口為標準人口，年齡標準化率<sup>2</sup>係使用 2000 年世界標準人口為標準人口。

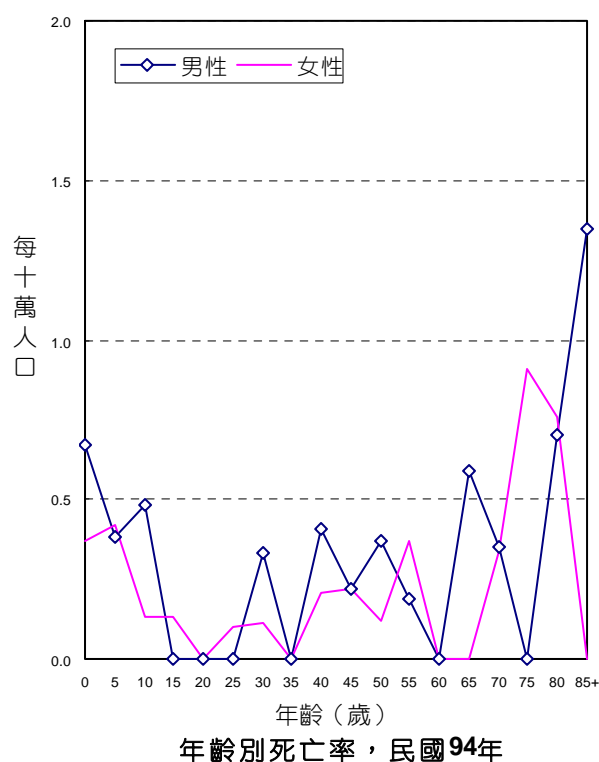
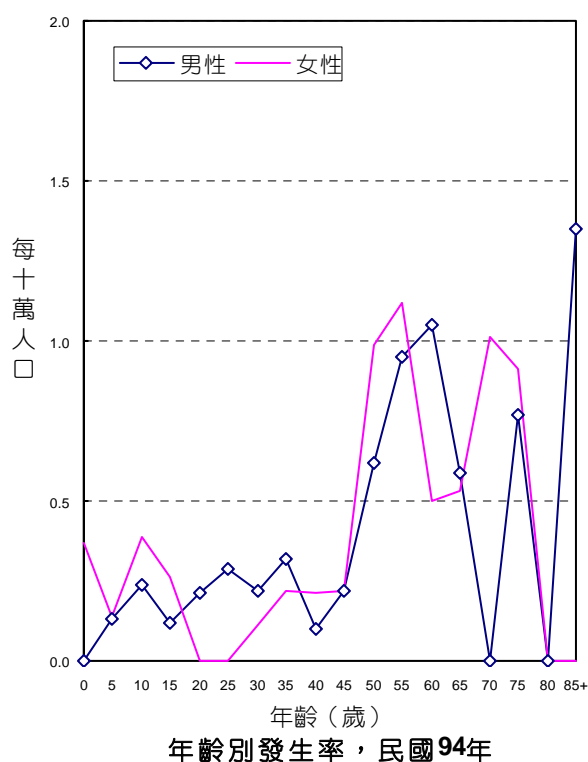

## 診斷依據與組織形態

74位其他神經系統及未詳細說明部位惡性腫瘤個案中，經細胞學或組織病理證實者為65位，證實率為87.83%，男性證實率為94.44%，女性為81.58%。

男、女性患者的組織形態分佈，均以惡性腦膜瘤最多，分別占男性個案之19.44%，女性個案之39.47%。

組織形態	男			女		
	個案數	百分比	證實個案數	個案數	百分比	證實個案數
原始性神經外胚層腫瘤	2	5.56	2	3	7.89	2
星形細胞瘤	6	16.67	5	5	13.16	5
室管膜瘤	5	13.89	5	6	15.79	6
惡性腦膜瘤	7	19.44	6	15	39.47	11
惡性 Schwann 氏神經瘤	1	2.78	1	-	-	-
脊索瘤	2	5.56	2	-	-	-
胚細胞瘤	2	5.56	2	1	2.63	1
明示之肉瘤	4	11.11	4	3	7.89	3
未明示之肉瘤	-	-	-	1	2.63	1
惡性淋巴瘤	6	16.67	6	2	5.26	2
其他惡性腫瘤	1	2.78	1	2	5.26	-
總計	36	100.00	34	38	100.00	31

## 申報治療方式

74位其他神經系統及未詳細說明部位惡性腫瘤個案接受治療之情形，以手術治療者最多，占36位男性個案之69.44%；占38位女性個案之60.53%。

申報治療方式*	男		女	
	治療人數	百分比	治療人數	百分比
手術治療	25	69.44	23	60.53
放射線治療	13	36.11	17	44.74
化學藥物治療	9	25.00	7	18.42
未治療	3	8.33	7	18.42
支持、其他治療	7	19.44	4	10.53

申報治療方式\*：每名個案所接受之治療方式均分別計數。

# 甲狀腺

ICD-O-FT    T-193  
 ICD-O-3    C73  
 ICD-9       193

民國94年，甲狀腺惡性腫瘤發生個案數占全部惡性腫瘤發生個案數的2.18%，當年因此惡性腫瘤死亡人數占全部惡性腫瘤死亡人數的0.35%。發生率的排名於男性為第18位、女性為第7位；死亡率的排名於男性為第22位、女性為第19位。民國94年初次診斷為甲狀腺惡性腫瘤者共計1,505人；當年死因為甲狀腺惡性腫瘤者共計131人。

項 目	發生個案	
	男性	女性
個案數(人)	359	1,146
年齡中位數	49	45
粗率(每10萬人口)	3.10	10.22
年齡標準化率 <sup>1</sup> (每10萬人口)	2.49	8.17
年齡標準化率 <sup>2</sup> (每10萬人口)	2.73	8.88
性別比(年齡標準化率)	0.31	1

項 目	死亡個案	
	男性	女性
個案數(人)	53	78
年齡中位數	70	73
粗率(每10萬人口)	0.46	0.70
年齡標準化率 <sup>1</sup> (每10萬人口)	0.33	0.49
年齡標準化率 <sup>2</sup> (每10萬人口)	0.39	0.58
性別比(年齡標準化率)	0.67	1

註：1. 2. 年齡標準化率<sup>1</sup>係使用 1976 年世界標準人口為標準人口，年齡標準化率<sup>2</sup>係使用 2000 年世界標準人口為標準人口。

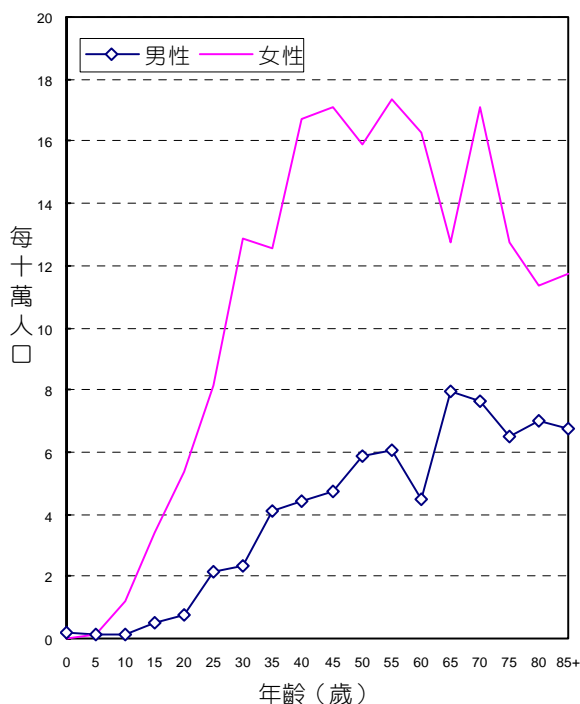

年齡別發生率，民國94年

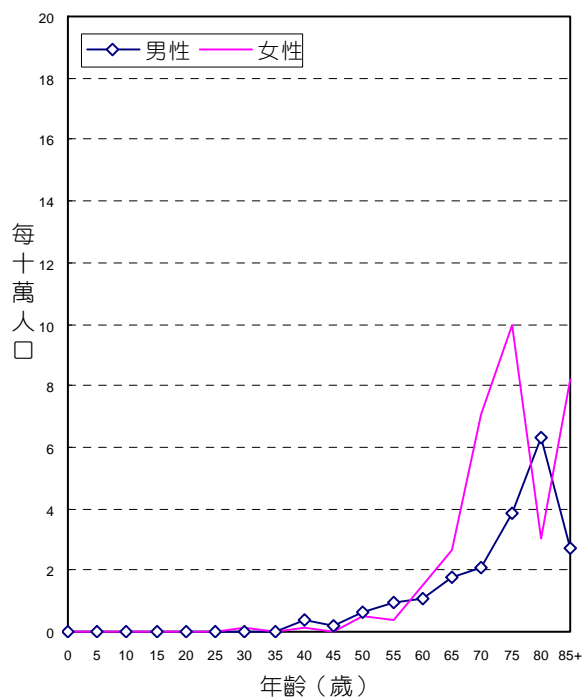

年齡別死亡率，民國94年

## 診斷依據與組織形態

1,505位甲狀腺惡性腫瘤個案中，經細胞學或組織病理證實者為1,438位，證實率為95.55%，男性證實率為90.53%，女性為97.12%。

男、女性患者的組織形態分佈，均以乳頭狀癌最多，分別占男性個案之69.08%、女性個案之83.25%。

組織形態	男			女		
	個案數	百分比	證實個案數	個案數	百分比	證實個案數
乳頭狀癌	248	69.08	246	954	83.25	951
濾泡性腺癌	37	10.31	37	92	8.03	91
髓質癌	8	2.23	8	15	1.31	15
鱗狀細胞癌	3	0.84	3	5	0.44	5
未明示之腺癌	1	0.28	1	3	0.26	3
未分化癌	9	2.51	9	16	1.40	16
其他明示癌	2	0.56	2	-	-	-
未明示癌	7	1.95	7	15	1.31	13
明示之肉瘤	1	0.28	1	1	0.09	1
惡性淋巴瘤	2	0.56	2	8	0.70	8
其他惡性腫瘤	41	11.42	9	37	3.23	10
總計	359	100.00	325	1,146	100.00	1,113

## 申報治療方式

1,505位甲狀腺惡性腫瘤個案接受治療之情形，以手術治療者最多，占359位男性個案之75.21%；占1,146位女性個案之87.43%。

申報治療方式*	男		女	
	治療人數	百分比	治療人數	百分比
手術治療	270	75.21	1,002	87.43
放射線治療	112	31.20	335	29.23
化學藥物治療	12	3.34	16	1.40
免疫治療	-	-	2	0.17
荷爾蒙治療	33	9.19	150	13.09
未治療	53	14.76	73	6.37
支持、其他治療	46	12.81	89	7.77

申報治療方式\*：每名個案所接受之治療方式均分別計數。



## 其他內分泌腺

ICD-O-FT

T-194

ICD-O-3

C74 - C75

ICD-9

194

民國94年，其他內分泌腺惡性腫瘤發生個案數占全部惡性腫瘤發生個案數的0.07%，當年因此惡性腫瘤死亡人數占全部惡性腫瘤死亡人數的0.14%。發生率的排名於男性為第33位、女性為第33位；死亡率的排名於男性為第28位、女性為第29位。民國94年初次診斷為其他內分泌腺惡性腫瘤者共計49人；當年死因為其他內分泌腺惡性腫瘤者共計53人。

項 目	發生個案		項 目	死亡個案	
	男性	女性		男性	女性
個案數(人)	27	22	個案數(人)	29	24
年齡中位數	49	55	年齡中位數	65	68.5
粗率(每10萬人口)	0.23	0.20	粗率(每10萬人口)	0.25	0.21
年齡標準化率 <sup>1</sup> (每10萬人口)	0.21	0.17	年齡標準化率 <sup>1</sup> (每10萬人口)	0.18	0.16
年齡標準化率 <sup>2</sup> (每10萬人口)	0.22	0.18	年齡標準化率 <sup>2</sup> (每10萬人口)	0.21	0.18
性別比(年齡標準化率)	1.22	1	性別比(年齡標準化率)	1.17	1

註：1. 2. 年齡標準化率<sup>1</sup>係使用 1976 年世界標準人口為標準人口，年齡標準化率<sup>2</sup>係使用 2000 年世界標準人口為標準人口。

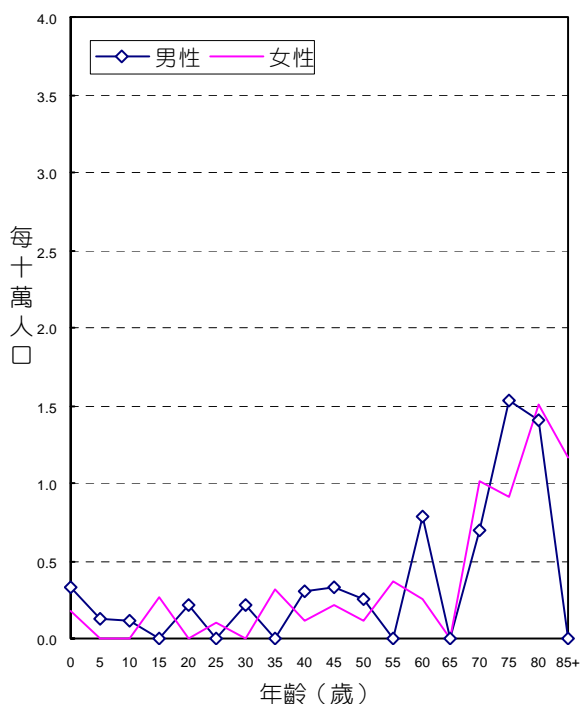

年齡別發生率，民國94年

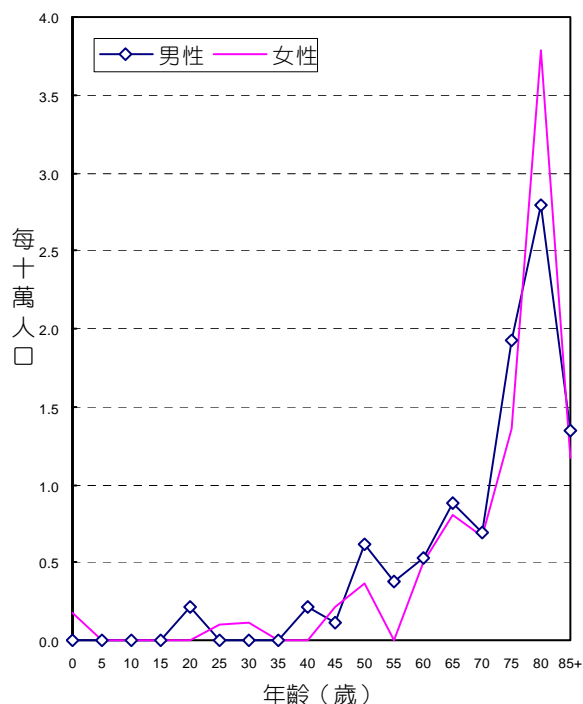

年齡別死亡率，民國94年

## 診斷依據與組織形態

49位其他內分泌腺惡性腫瘤個案中，經細胞學或組織病理證實者為41位，證實率為83.67%，男性證實率為77.78%，女性為90.91%。

男性患者的組織形態分佈，以惡性嗜鉻細胞瘤最多，占男性個案之29.63%。女性患者的組織形態分佈，以腎上腺皮質癌最多，占女性個案之27.27%。

組織形態	男			女		
	個案數	百分比	證實個案數	個案數	百分比	證實個案數
神經母細胞瘤	3	11.11	2	1	4.55	1
腎上腺皮質癌	3	11.11	3	6	27.27	6
惡性嗜鉻細胞瘤	8	29.63	8	-	-	-
未明示之腺癌	3	11.11	3	1	4.55	1
其他明示癌	1	3.70	1	3	13.64	3
未明示癌	2	7.41	2	4	18.18	4
惡性淋巴瘤	1	3.70	1	4	18.18	4
其他惡性腫瘤	6	22.22	1	3	13.64	1
總計	27	100.00	21	22	100.00	20

## 申報治療方式

49位其他內分泌腺惡性腫瘤個案接受治療之情形，以手術治療者最多，占27位男性個案之48.15%；占22位女性個案之54.55%。

申報治療方式*	男		女	
	治療人數	百分比	治療人數	百分比
手術治療	13	48.15	12	54.55
放射線治療	4	14.81	2	9.09
化學藥物治療	4	14.81	6	27.27
未治療	4	14.81	4	18.18
支持、其他治療	6	22.22	2	9.09

申報治療方式\*：每名個案所接受之治療方式均分別計數。

# 淋巴結

ICD-O-FT T-196  
ICD-O-3 C77

民國94年，淋巴結惡性腫瘤發生個案數占全部惡性腫瘤發生個案數的1.34%，發生率的排名於男性為第13位、女性為第17位。民國94年初次診斷為淋巴結惡性腫瘤者共計924人。

項 目	發生個案	
	男性	女性
個案數(人)	546	378
年齡中位數	61	60
粗率(每10萬人口)	4.72	3.37
年齡標準化率 <sup>1</sup> (每10萬人口)	3.88	2.75
年齡標準化率 <sup>2</sup> (每10萬人口)	4.25	2.99
性別比(年齡標準化率)	1.42	1

註：1. 2. 年齡標準化率<sup>1</sup>係使用 1976 年世界標準人口為標準人口，年齡標準化率<sup>2</sup>係使用 2000 年世界標準人口為標準人口。

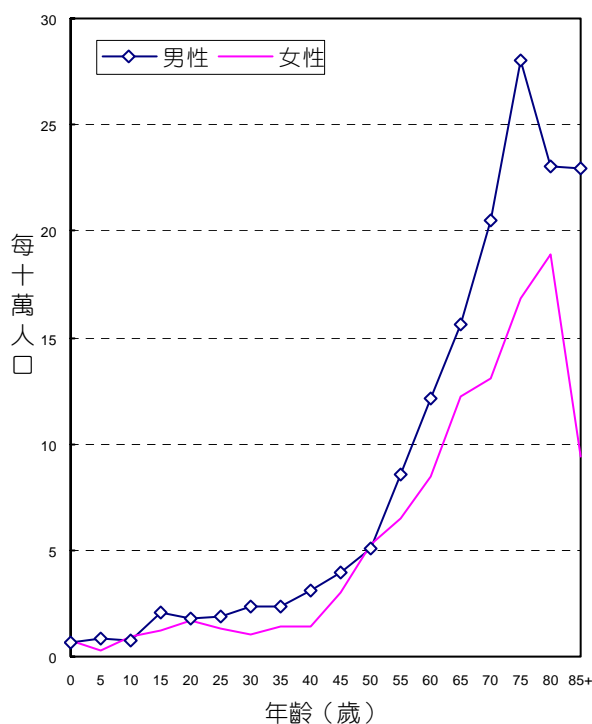

年齡別發生率，民國94年

## 診斷依據與組織形態

924位淋巴結惡性腫瘤個案中，經細胞學、血液學或組織病理證實者為902位，證實率為97.62%，男性證實率為98.17%，女性為96.83%。

男、女性患者的組織形態分佈，均以非何杰金氏淋巴瘤最多，分別占男性個案之89.38%，女性個案之90.48%。

組織形態	男			女		
	個案數	百分比	證實個案數	個案數	百分比	證實個案數
非何杰金氏淋巴瘤	488	89.38	478	342	90.48	331
何杰金氏淋巴瘤	56	10.26	56	35	9.26	35
其他惡性腫瘤	2	0.37	2	1	0.26	-
總計	546	100.00	536	378	100.00	366

## 申報治療方式

924位淋巴結惡性腫瘤個案接受治療之情形，以化學藥物治療者最多，占546位男性個案之71.61%；占378位女性個案之74.07%。

申報治療方式*	男		女	
	治療人數	百分比	治療人數	百分比
手術治療	137	25.09	82	21.69
放射線治療	70	12.82	57	15.08
化學藥物治療	391	71.61	280	74.07
免疫治療	6	1.10	5	1.32
荷爾蒙治療	17	3.11	15	3.97
未治療	65	11.90	51	13.49
支持、其他治療	90	16.48	60	15.87

申報治療方式\*：每名個案所接受之治療方式均分別計數。

# 淋巴結惡性淋巴瘤

ICD-O-FT T-196 M-95903 - M-97233

ICD-O-3 C77 M-95903 - M-97293, M-97503 - M-97583, M-97643

民國94年，初次經顯微鏡檢診斷為淋巴結惡性淋巴瘤者共計921人。

項 目	發生個案	
	男性	女性
個案數(人)	544	377
年齡中位數	61	60
粗率(每10萬人口)	4.70	3.36
年齡標準化率 <sup>1</sup> (每10萬人口)	3.87	2.74
年齡標準化率 <sup>2</sup> (每10萬人口)	4.24	2.98
性別比(年齡標準化率)	1.42	1

註：1. 2. 年齡標準化率<sup>1</sup>係使用 1976 年世界標準人口為標準人口，年齡標準化率<sup>2</sup>係使用 2000 年世界標準人口為標準人口。

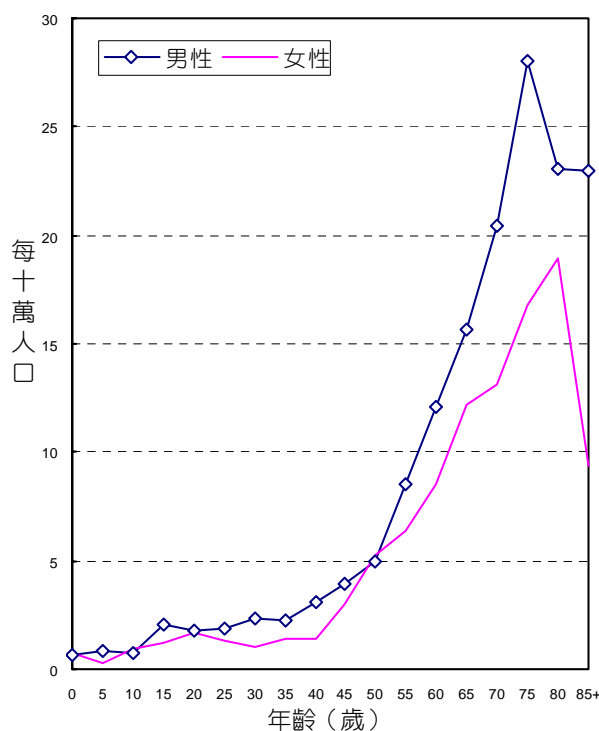

年齡別發生率，民國94年

## 診斷依據與組織形態

921位淋巴結惡性淋巴瘤患者之診斷依據，經細胞學、血液學或組織病理證實者為900位，證實率為97.72%，男性證實率為98.16%，女性為97.08%。其中91位何杰金氏淋巴瘤患者之診斷依據，經細胞學、血液學或組織病理證實者為91位，證實率為100.00%；830位非何杰金氏淋巴瘤患者之診斷依據，經細胞學、血液學或組織病理證實者為809位，證實率為97.47%，男性證實率為97.95%，女性為96.78%。

921位淋巴結惡性淋巴瘤患者的組織形態分佈，其中91位何杰金氏淋巴瘤個案，男性個案以未明示之何杰金氏淋巴瘤最多，占男性個案之37.50%，女性個案以混合細胞性何杰金氏淋巴瘤、未明示之何杰金氏淋巴瘤最多，占女性個案之34.29%；830位非何杰金氏淋巴瘤個案，男、女性患者均以大淋巴球性惡性淋巴瘤最多，分別占男性個案之46.52%，女性個案之49.12%。

組 織 形 態	男			女		
	個案數	百分比	證實 個案數	個案數	百分比	證實 個案數
<b>淋巴結何杰金氏淋巴瘤</b>						
富淋巴球性何杰金氏淋巴瘤	5	8.93	5	1	2.86	1
淋巴球缺乏性何杰金氏淋巴瘤	2	3.57	2	-	-	-
混合細胞性何杰金氏淋巴瘤	10	17.86	10	12	34.29	12
小節硬化性何杰金氏淋巴瘤	18	32.14	18	10	28.57	10
未明示之何杰金氏淋巴瘤	21	37.50	21	12	34.29	12
總計	56	100.00	56	35	100.00	35
<b>淋巴結非何杰金氏淋巴瘤</b>						
小淋巴球性惡性淋巴瘤	12	2.46	12	5	1.46	5
大淋巴球性惡性淋巴瘤	227	46.52	224	168	49.12	168
外套細胞惡性淋巴瘤	22	4.51	22	5	1.46	5
Burkitt 氏淋巴瘤	9	1.84	9	6	1.75	5
濾泡性惡性淋巴瘤	80	16.39	78	57	16.67	56
邊緣區 B 細胞惡性淋巴瘤(包含與黏膜相關淋巴樣組織淋巴瘤)	8	1.64	8	6	1.75	6
其他明示之非何杰金氏淋巴瘤	64	13.11	64	38	11.11	38
未明示之非何杰金氏淋巴瘤	56	11.48	51	48	14.04	39
其他淋巴網狀贅瘤(不成熟型淋巴芽細胞性淋巴瘤)	10	2.05	10	9	2.63	9
總計	488	100.00	478	342	100.00	331

# 淋巴結外惡性淋巴瘤

ICD-O-FT T-140 - T-199 (T-196除外) M-95903 - M-97233

ICD-O-3 C00 - C80 (C77除外) M-95903 - M-97293 , M-97503 - M-97583 , M-97643

民國94年，初次經顯微鏡檢診斷為淋巴結外惡性淋巴瘤者共計881人。

項 目	發生個案	
	男性	女性
個案數(人)	527	354
年齡中位數	64	61
粗率(每10萬人口)	4.56	3.16
年齡標準化率 <sup>1</sup> (每10萬人口)	3.69	2.42
年齡標準化率 <sup>2</sup> (每10萬人口)	4.07	2.71
性別比(年齡標準化率)	1.50	1

註： 1. 2.年齡標準化率<sup>1</sup>係使用1976年世界標準人口為標準人口，年齡標準化率<sup>2</sup>係使用2000年世界標準人口為標準人口。

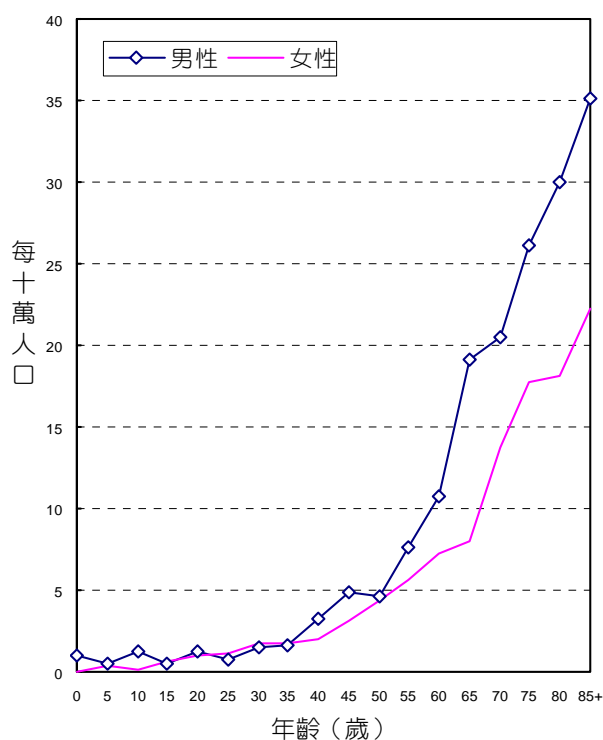

年齡別發生率，民國94年

## 診斷依據與組織形態

881位淋巴結外惡性淋巴瘤患者之診斷依據，經細胞學、血液學或組織病理證實者為858位，證實率為97.39%，男性證實率為96.96%，女性為98.02%。其中21位何杰金氏淋巴瘤患者之診斷依據，經細胞學、血液學或組織病理證實者為21位，證實率為100.00%；860位非何杰金氏淋巴瘤患者之診斷依據，經細胞學、血液學或組織病理證實者為837位，證實率為97.33%，男性證實率為96.91%，女性為97.96%。

881位淋巴結外惡性淋巴瘤患者的組織形態分佈，其中21位何杰金氏淋巴瘤個案，男、女性均以未明示之何杰金氏淋巴瘤最多，分別占男性個案之60.00%，女性個案之54.55%；860位非何杰金氏淋巴瘤個案，男、女性均以大淋巴球性惡性淋巴瘤最多，分別占男性個案之46.23%，女性個案之50.15%。

組 織 形 態	男			女		
	個案數	百分比	證實 個案數	個案數	百分比	證實 個案數
<b>淋巴結外何杰金氏淋巴瘤</b>						
富淋巴球性何杰金氏淋巴瘤	-	-	-	1	9.09	1
淋巴球缺乏性何杰金氏淋巴瘤	1	10.00	1	-	-	-
混合細胞性何杰金氏淋巴瘤	2	20.00	2	-	-	-
小節硬化性何杰金氏淋巴瘤	1	10.00	1	4	36.36	4
未明示之何杰金氏淋巴瘤	6	60.00	6	6	54.55	6
總計	10	100.00	10	11	100.00	11
<b>淋巴結外非何杰金氏淋巴瘤</b>						
小淋巴球性惡性淋巴瘤	10	1.93	10	4	1.17	4
大淋巴球性惡性淋巴瘤	239	46.23	239	172	50.15	171
外套細胞惡性淋巴瘤	5	0.97	5	1	0.29	1
Burkitt 氏淋巴瘤	12	2.32	12	4	1.17	4
濾泡性惡性淋巴瘤	16	3.09	16	10	2.92	10
邊緣區 B 細胞惡性淋巴瘤(包含與黏膜相關淋巴樣組織淋巴瘤)	68	13.15	67	43	12.54	43
其他明示之非何杰金氏淋巴瘤	91	17.60	87	45	13.12	45
未明示之非何杰金氏淋巴瘤	59	11.41	49	53	15.45	47
其他淋巴網狀贅瘤(不成熟型淋巴芽細胞性淋巴瘤)	17	3.29	16	11	3.21	11
總計	517	100.00	501	343	100.00	336



惡性淋巴瘤( ICD-O-3 M-95903 - M-97293 , M-97503 - M-97583 , M-97643 )

申報發生人數按原發部位及細胞形態分類表

ICD-O-3	原發部位別	何杰金氏 淋巴瘤	非何杰金氏 淋巴瘤	總計
C77	淋巴結	91	830	921
C00	唇(唇的皮膚 T-173.0 除外)	-	1	1
C01-C02	舌	-	15	15
C07-C08	主唾液腺	-	19	19
C03	齒齦	-	2	2
C05-C06	口腔之其他及未詳細說明部位	-	7	7
C09-C10	口咽	1	67	68
C11	鼻咽	-	27	27
C12-C13	下咽	-	3	3
C14	咽和唇、口腔及咽之分界不明部位	-	2	2
C15	食道	-	1	1
C16	胃	-	189	189
C17	小腸	-	53	53
C18	結腸	-	25	25
C19-C21	直腸	-	5	5
C25	胰	-	3	3
C48	後腹膜腔及腹膜	-	2	2
C26	其他部位及消化器官	-	5	5
C30-C31	鼻腔、副竇、中耳及內耳	-	42	42
C32	喉	-	3	3
C33-C34	肺、支氣管及氣管	-	21	21
C37-C38.3, C38.8	胸腺, 心臟與中隔	9	23	32

惡性淋巴瘤( ICD-O-3 M-95903 - M-97293 , M-97503 - M-97583 , M-97643 )

申報發生人數按原發部位及細胞形態分類表 (續完)

ICD-O-3	原發部位別	何杰金氏 淋巴瘤	非何杰金氏 淋巴瘤	總計
C42	造血系統及網狀內皮系統(白血病除外)	6	76	82
C40-C41	骨,關節與關節軟骨	-	4	4
C47, C49	結締組織皮下組織	2	31	33
C44	皮膚	2	72	74
C50	女性乳房	-	6	6
C50	男性乳房	-	1	1
C53	子宮頸	-	3	3
C54	子宮體	-	3	3
C56, C57.0-C57.4	卵巢、輸卵管及寬韌帶	-	3	3
C51-C52, C57.7-C57.9	陰道、外陰部及其他未詳細說明之女性生殖器官	-	1	1
C61	攝護腺	-	2	2
C62	睪丸	-	9	9
C67	膀胱	-	3	3
C64-C66, C68	腎	-	3	3
C69	眼及淚腺	-	32	32
C71	腦	1	54	55
C70, C72	其他神經系統及未詳細說明部位	-	8	8
C73	甲狀腺	-	10	10
C74-C75	其他內分泌腺	-	5	5
C76	其他分界不明的部位	-	3	3
C80	不明原發部位	-	16	16
C00-C80		112	1,690	1,802

# 何杰金氏淋巴瘤

ICD-O-FT

M-96503 - M-96673

ICD-O-3

M-96503 - M-96673

ICD-9

201

民國94年，初次經顯微鏡檢診斷為何杰金氏淋巴瘤者共計112人；當年死因為何杰金氏淋巴瘤者共計26人。

項 目	發生個案	
	男性	女性
個案數(人)	66	46
年齡中位數	36	34
粗率(每10萬人口)	0.57	0.41
年齡標準化率 <sup>1</sup> (每10萬人口)	0.53	0.37
年齡標準化率 <sup>2</sup> (每10萬人口)	0.55	0.39
性別比(年齡標準化率)	1.41	1

項 目	死亡個案	
	男性	女性
個案數(人)	19	7
年齡中位數	50	36
粗率(每10萬人口)	0.16	0.06
年齡標準化率 <sup>1</sup> (每10萬人口)	0.13	0.06
年齡標準化率 <sup>2</sup> (每10萬人口)	0.15	0.06
性別比(年齡標準化率)	2.50	1

註：1. 2. 年齡標準化率<sup>1</sup>係使用 1976 年世界標準人口為標準人口，年齡標準化率<sup>2</sup>係使用 2000 年世界標準人口為標準人口。

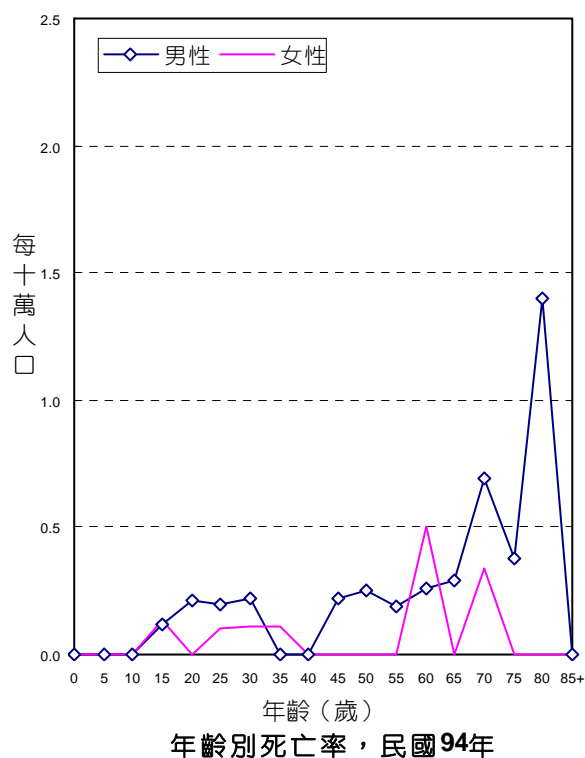
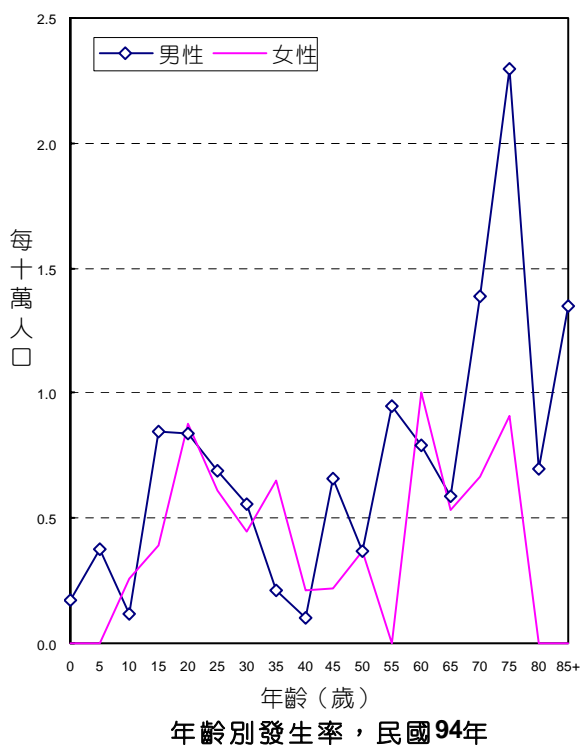

## 診斷依據與組織形態

112位何杰金氏淋巴瘤個案中，經細胞學或組織病理證實者為112位，證實率為100.00%。

男、女性患者的組織形態分佈，均以未明示之何杰金氏淋巴瘤最多，分別占男性個案之40.91%，女性個案之39.13%。

組織形態	男			女		
	個案數	百分比	證實個案數	個案數	百分比	證實個案數
富淋巴球性何杰金氏淋巴瘤	5	7.58	5	2	4.35	2
淋巴球缺乏性何杰金氏淋巴瘤	3	4.55	3	-	-	-
混合細胞性何杰金氏淋巴瘤	12	18.18	12	12	26.09	12
小節硬化性何杰金氏淋巴瘤	19	28.79	19	14	30.43	14
未明示之何杰金氏淋巴瘤	27	40.91	27	18	39.13	18
總計	66	100.00	66	46	100.00	46

## 申報治療方式

112位何杰金氏淋巴瘤個案接受治療之情形，以化學藥物治療者最多，占66位男性個案之78.79%；占46位女性個案之76.09%。

申報治療方式*	男		女	
	治療人數	百分比	治療人數	百分比
手術治療	20	30.30	12	26.09
放射線治療	17	25.76	12	26.09
化學藥物治療	52	78.79	35	76.09
未治療	3	4.55	4	8.70
支持、其他治療	7	10.61	7	15.22

申報治療方式\*：每名個案所接受之治療方式均分別計數。

# 非何杰金氏淋巴瘤

ICD-O-FT M-95903 - M-95943 , M-96703 - M-97043

ICD-O-3 M-95903 - M-95963 , M-96703 - M-97293 , M-97503 - M-97583 , M-97643

ICD-9 200 , 202-203

民國94年，初次經顯微鏡檢診斷為非何杰金氏淋巴瘤者共計1,690人；當年死因為非何杰金氏淋巴瘤者共計1,156人。

項 目	發生個案		項 目	死亡個案	
	男性	女性		男性	女性
個案數(人)	1,005	685	個案數(人)	705	451
年齡中位數	64	61	年齡中位數	70	69
粗率(每10萬人口)	8.69	6.11	粗率(每10萬人口)	6.10	4.02
年齡標準化率 <sup>1</sup> (每10萬人口)	7.04	4.79	年齡標準化率 <sup>1</sup> (每10萬人口)	4.59	3.00
年齡標準化率 <sup>2</sup> (每10萬人口)	7.76	5.30	年齡標準化率 <sup>2</sup> (每10萬人口)	5.27	3.43
性別比(年齡標準化率)	1.46	1	性別比(年齡標準化率)	1.54	1

註：1. 2. 年齡標準化率<sup>1</sup>係使用 1976 年世界標準人口為標準人口，年齡標準化率<sup>2</sup>係使用 2000 年世界標準人口為標準人口。

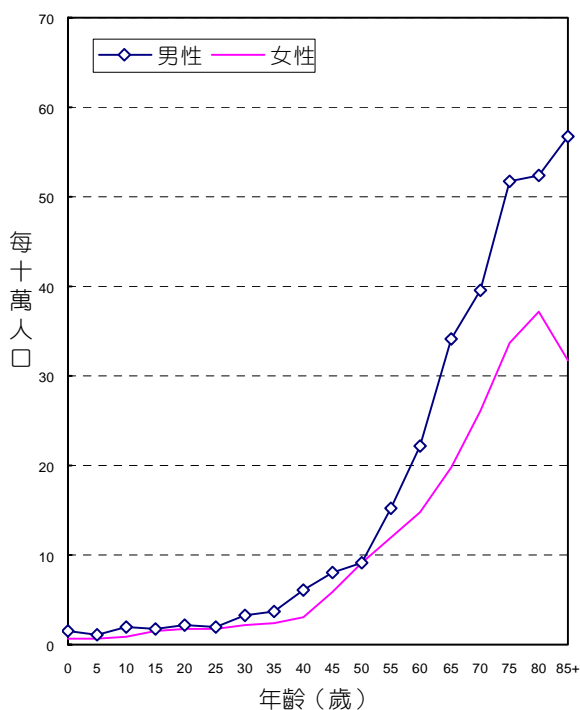

年齡別發生率，民國94年

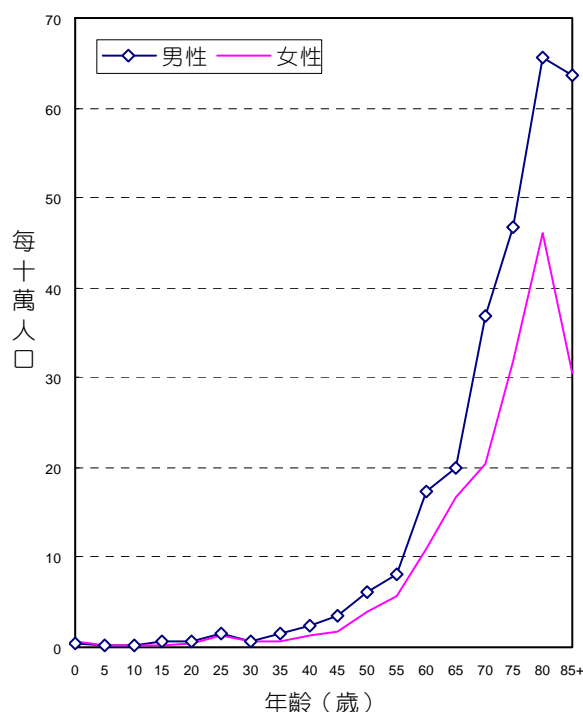

年齡別死亡率，民國94年

## 診斷依據與組織形態

1,690位非何杰金氏淋巴瘤個案中，經細胞學或組織病理證實者為1,646位，證實率為97.40%，男性證實率為97.41%，女性為97.37%。

男、女性患者的組織形態分佈，均以大淋巴球性惡性淋巴瘤最多，分別占男性個案之46.37%，女性個案之49.64%。

組織形態	男			女		
	個案數	百分比	證實個案數	個案數	百分比	證實個案數
小淋巴球性惡性淋巴瘤	22	2.19	22	9	1.31	9
大淋巴球性惡性淋巴瘤	466	46.37	463	340	49.64	339
外套細胞惡性淋巴瘤	27	2.69	27	6	0.88	6
Burkitt 氏淋巴瘤	21	2.09	21	10	1.46	9
濾泡性惡性淋巴瘤	96	9.55	94	67	9.78	66
邊緣區 B 細胞惡性淋巴瘤(包含與黏膜相關淋巴樣組織淋巴瘤)	76	7.56	75	49	7.15	49
其他明示之非何杰金氏淋巴瘤	155	15.42	151	83	12.12	83
未明示之非何杰金氏淋巴瘤	115	11.44	100	101	14.74	86
其他淋巴網狀贅瘤(不成熟型淋巴芽細胞性淋巴瘤)	27	2.69	26	20	2.92	20
總計	1,005	100.00	979	685	100.00	667

## 申報治療方式

1,690位非何杰金氏淋巴瘤個案接受治療之情形，以化學藥物治療者最多，占1,005位男性個案之63.58%；占685位女性個案之64.23%。

申報治療方式*	男		女	
	治療人數	百分比	治療人數	百分比
手術治療	292	29.05	189	27.59
放射線治療	136	13.53	111	16.20
化學藥物治療	639	63.58	440	64.23
免疫治療	11	1.09	9	1.31
荷爾蒙治療	27	2.69	21	3.07
未治療	146	14.53	114	16.64
支持、其他治療	189	18.81	108	15.77

申報治療方式\*：每名個案所接受之治療方式均分別計數。

# 不明原發部位

ICD-O-FT T-199  
 ICD-O-3 C80  
 ICD-9 199

民國94年，不明原發部位惡性腫瘤發生個案數占全部惡性腫瘤發生個案數的1.49%，當年因此惡性腫瘤死亡人數占全部惡性腫瘤死亡人數的1.94%。民國94年初次診斷為不明原發部位惡性腫瘤者共計1,024人；當年死因為不明原發部位惡性腫瘤者共計723人。

項 目	發生個案		項 目	死亡個案	
	男性	女性		男性	女性
個案數(人)	617	407	個案數(人)	413	310
年齡中位數	68	70	年齡中位數	71	70
粗率(每10萬人口)	5.34	3.63	粗率(每10萬人口)	3.57	2.77
年齡標準化率 <sup>1</sup> (每10萬人口)	4.02	2.62	年齡標準化率 <sup>1</sup> (每10萬人口)	2.65	1.97
年齡標準化率 <sup>2</sup> (每10萬人口)	4.59	3.05	年齡標準化率 <sup>2</sup> (每10萬人口)	3.06	2.32
性別比(年齡標準化率)	1.50	1	性別比(年齡標準化率)	1.32	1

註：1. 2. 年齡標準化率<sup>1</sup>係使用 1976 年世界標準人口為標準人口，年齡標準化率<sup>2</sup>係使用 2000 年世界標準人口為標準人口。

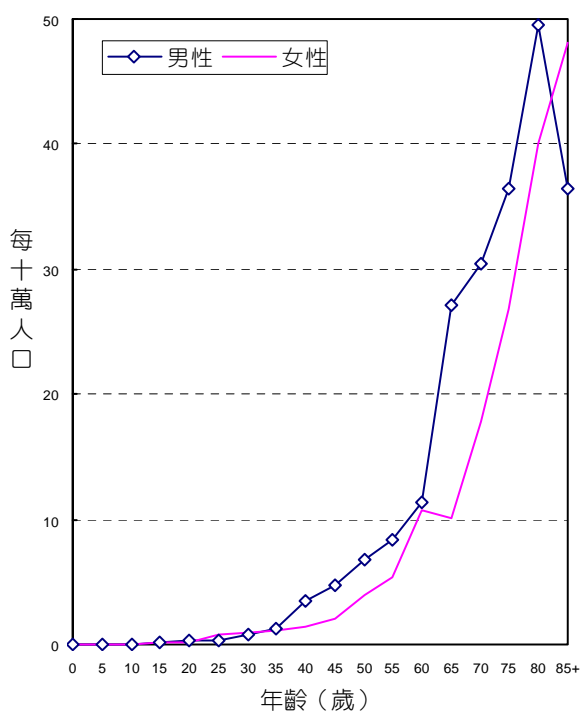

年齡別發生率，民國94年

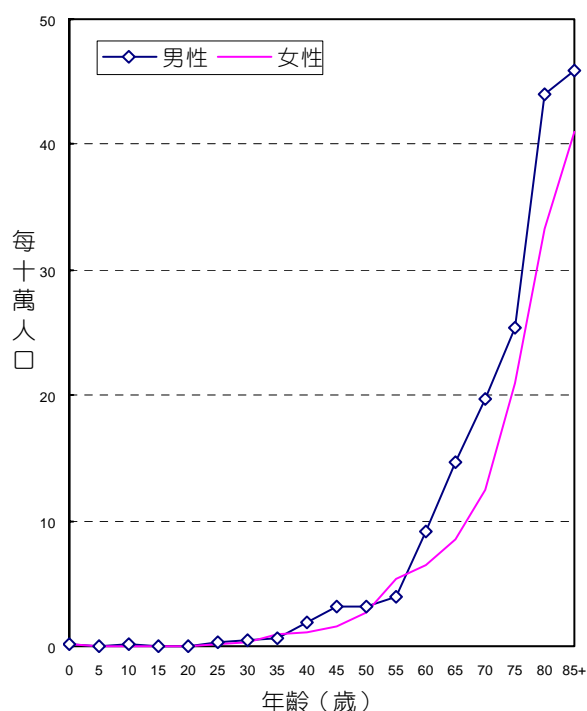

年齡別死亡率，民國94年

## 診斷依據與組織形態

1,024位不明原發部位惡性腫瘤個案中，經細胞學或組織病理證實者為803位，證實率為78.42%，男性證實率為79.74%，女性為76.41%。

男、女性患者的組織形態分佈，均以腺癌最多，分別占男性個案之29.34%，女性個案之39.56%。

組織形態	男			女		
	個案數	百分比	證實個案數	個案數	百分比	證實個案數
腺癌	181	29.34	179	161	39.56	159
鱗狀細胞癌	110	17.83	109	27	6.63	26
未分化癌	6	0.97	6	8	1.97	8
小細胞癌	9	1.46	9	3	0.74	3
絨毛膜癌	1	0.16	1	-	-	-
其他明示癌	25	4.05	25	22	5.41	22
未明示癌	139	22.53	126	71	17.44	55
明示之肉瘤	4	0.65	4	11	2.70	10
未明示之肉瘤	3	0.49	3	6	1.47	5
惡性黑色素瘤	4	0.65	4	4	0.98	4
惡性淋巴瘤	10	1.62	6	6	1.47	4
其他惡性腫瘤	125	20.26	20	88	21.62	15
總計	617	100.00	492	407	100.00	311

## 申報治療方式

1,024位不明原發部位惡性腫瘤個案接受治療之情形，以化學藥物治療者最多，占617位男性個案之23.66%；占407位女性個案之19.90%。

申報治療方式*	男		女	
	治療人數	百分比	治療人數	百分比
手術治療	114	18.48	79	19.41
放射線治療	128	20.75	51	12.53
化學藥物治療	146	23.66	81	19.90
免疫治療	1	0.16	1	0.25
荷爾蒙治療	2	0.32	-	-
未治療	209	33.87	152	37.35
支持、其他治療	193	31.28	120	29.48

申報治療方式\*：每名個案所接受之治療方式均分別計數。





民國 94 年

原位癌發生率

台灣原位癌申報人數按原發部位、性別分類表，民國94年

ICD-O-3	原發部位別	性別	總計
C00-C14*	口腔、口咽及下咽	男	21
		女	2
		<b>計</b>	<b>23</b>
C07-C08	主唾液腺	男	1
		女	1
		<b>計</b>	<b>2</b>
C11	鼻咽	男	2
		女	-
		<b>計</b>	<b>2</b>
C15	食道	男	16
		女	1
		<b>計</b>	<b>17</b>
C16	胃	男	15
		女	7
		<b>計</b>	<b>22</b>
C17	小腸	男	1
		女	-
		<b>計</b>	<b>1</b>
C18-C21	結腸、直腸、乙狀直腸連結部及肛門	男	199
		女	143
		<b>計</b>	<b>342</b>
C22	肝及肝內膽管	男	7
		女	6
		<b>計</b>	<b>13</b>
C23-C24	膽囊及肝外膽管	男	4
		女	6
		<b>計</b>	<b>10</b>
C25	胰	男	1
		女	1
		<b>計</b>	<b>2</b>
C30-C31	鼻腔、副竇、中耳及內耳	男	1
		女	-
		<b>計</b>	<b>1</b>
C32	喉	男	17
		女	-
		<b>計</b>	<b>17</b>
C33-C34	肺、支氣管及氣管	男	6
		女	4
		<b>計</b>	<b>10</b>
C37-C38	胸腺、心臟與縱膈	男	-
		女	1
		<b>計</b>	<b>1</b>

註：C00-C14\* 口腔、口咽及下咽原發部位代碼包含C00-C06、C09-C10、C12-C14。

台灣原位癌申報人數按原發部位、性別分類表，民國94年（續完）

ICD-O-3	原發部位別	性別	總計
C44	皮膚	男	71
		女	55
		計	126
C50	女性乳房	女	646
C50	男性乳房	男	2
C53	子宮頸	女	3,798
C54	子宮體	女	1
C51-C52, C57.7-C57.9	陰道、外陰部及其他未詳細說明之女性生殖器官	女	60
C61	攝護腺	男	14
C60, C63	陰莖及其他男性生殖器官	男	6
C67	膀胱	男	139
		女	56
		計	195
C65-C66 C68	腎盂及其他泌尿器官	男	19
		女	47
		計	66
C69	眼及淚腺	男	3
		女	2
		計	5
	總計	男	545
		女	4,837
		計	5,382

# 乳房，原位癌

ICD-O-FT T-174, T-175  
ICD-O-3 C50

民國94年，女性及男性乳房原位癌發生個案數分別為646人及2人，其中女性乳房原位癌每10萬人口粗率為5.76，每10萬人口年齡標準化率<sup>2</sup>為4.78。

項 目	發生個案	
	男	女
個案數(人)	2	646
年齡中位數	62	49
粗率(每10萬人口)	0.02	5.76
年齡標準化率 <sup>1</sup> (每10萬人口)	0.02	4.43
年齡標準化率 <sup>2</sup> (每10萬人口)	0.02	4.78
性別比(年齡標準化率)	1	239.00

註： 1.2. 年齡標準化率<sup>1</sup>係使用 1976 年世界標準人口為標準人口，年齡標準化率<sup>2</sup>係使用 2000 年世界標準人口為標準人口。

3. 乳房原位癌：組織形態之分類碼第 5 碼（性態譯碼）為 2。

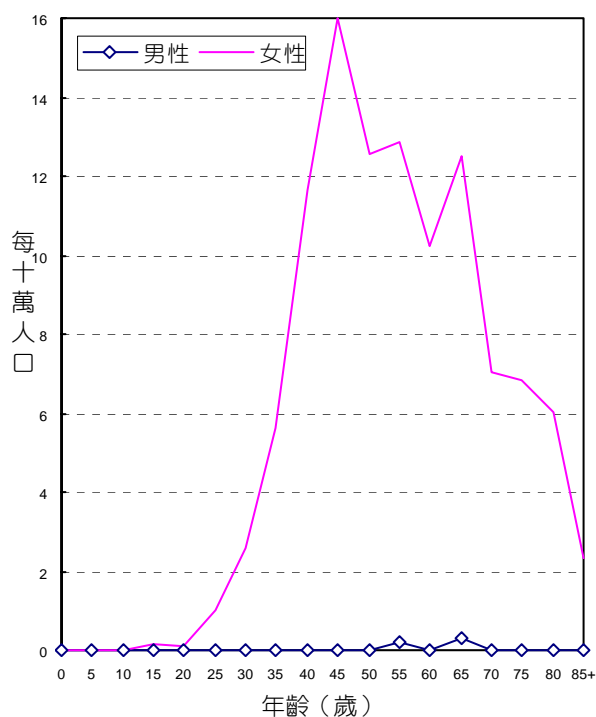

年齡別發生率，民國94年

## 診斷依據與組織形態

646位女性乳房原位癌個案中，經細胞學或組織病理證實者為646位，證實率為100.00%；2位男性乳房原位癌個案中，經細胞學或組織病理證實者為2位，證實率為100.00%。

女、男性患者的組織形態分佈，均以管道內癌最多，分別占女性個案之91.02%，男性個案之100.00%。

組織形態	男			女		
	個案數	百分比	證實個案數	個案數	百分比	證實個案數
管道內癌	2	100.00	2	588	91.02	588
小葉原位癌	-	-	-	11	1.70	11
管內癌及小葉原位癌	-	-	-	5	0.77	5
乳房 Paget 氏症	-	-	-	2	0.31	2
其他明示癌	-	-	-	36	5.57	36
未明示癌	-	-	-	4	0.62	4
總計	2	100.00	2	646	100.00	646

## 申報治療方式

646位女性乳房原位癌個案接受治療之情形，以手術治療者最多，占95.51%；2位男性乳房原位癌個案接受治療之情形，也以手術治療者最多，占100.00%。

申報治療方式*	男		女	
	治療人數	百分比	治療人數	百分比
手術治療	2	100.00	617	95.51
放射線治療	-	-	128	19.81
化學藥物治療	-	-	38	5.88
荷爾蒙治療	-	-	280	43.34
未治療	-	-	24	3.72
支持、其他治療	-	-	15	2.32

申報治療方式\*：每名個案所接受之治療方式均分別計數。

# 子宮頸，原位癌

ICD-O-FT T-180  
ICD-O-3 C53

民國94年，子宮頸原位癌發生個案數共計3,798人，每10萬人口粗發生率為33.89，每10萬人口年齡標準化發生率<sup>2</sup>為28.83。

項 目	發生個案
	合計
個案數(人)	3,798
年齡中位數	45
粗率(每10萬人口)	33.89
年齡標準化率 <sup>1</sup> (每10萬人口)	26.07
年齡標準化率 <sup>2</sup> (每10萬人口)	28.83

註： 1.2. 年齡標準化率<sup>1</sup>係使用 1976 年世界標準人口為標準人口，年齡標準化率<sup>2</sup>係使用 2000 年世界標準人口為標準人口。

3. 子宮頸原位癌：組織形態之分類碼第 5 碼（性態譯碼）為 2。

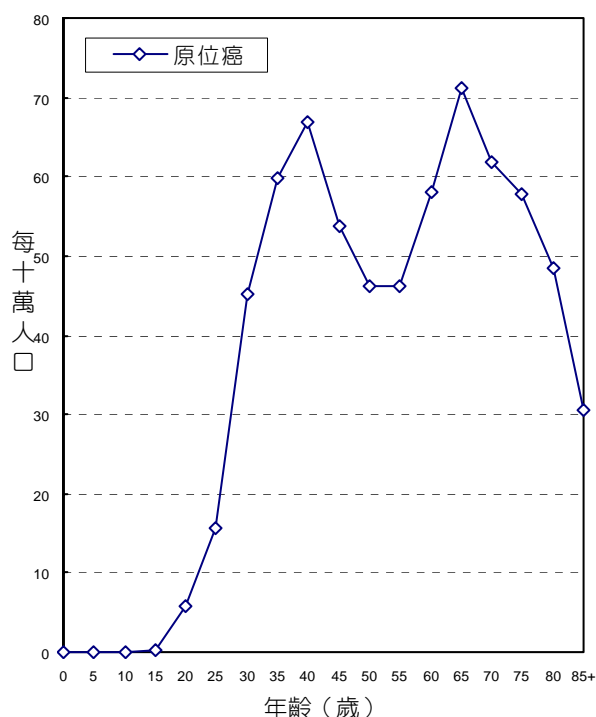

年齡別發生率，民國94年

## 診斷依據與組織形態

3,798位子宮頸惡性腫瘤原位癌個案中，經細胞學或組織病理證實者為3,788位，證實率為99.74%。

原位癌患者的組織形態分佈，以鱗狀細胞原位癌最多，占子宮頸惡性腫瘤原位癌個案之84.81%。

組織形態	女		
	個案數	百分比	證實個案數
鱗狀細胞原位癌*	3,221	84.81	3,213
腺性鱗狀原位癌	2	0.05	2
原位腺癌	88	2.32	88
其他明示原位癌	1	0.03	1
未明示癌	486	12.80	484
總計	3,798	100.00	3,788

鱗狀細胞原位癌\*：含M-80102 (Intraepithelial carcinoma, NOS)。

## 申報治療方式

3,798位子宮頸惡性腫瘤原位癌個案接受治療之情形，以手術治療者最多，占81.75%。

申報治療方式*	原位癌	
	治療人數	百分比
手術治療	3,105	81.75
放射線治療	7	0.18
化學藥物治療	13	0.34
荷爾蒙治療	3	0.08
未治療	580	15.27
支持、其他治療	172	4.53

申報治療方式\*：每名個案所接受之治療方式均分別計數。





民國 94 年

癌症申報發生人數分類統計表

表一之一 台灣癌症申報發生人數按原發部位、性別及年齡分類，民國 94 年

PRIMARY SITES, SEX AND AGE DISTRIBUTION OF CANCERS, 2005

ICD-O-3	原發部位別	性別	總計					
			0	1 4	5 9	10 14	15 19	
<b>C00-C80</b>	<b>全癌症（總計）</b>	男	39,430	27	94	65	104	122
		女	29,477	26	68	67	79	128
		<b>計</b>	<b>68,907</b>	<b>53</b>	<b>162</b>	<b>132</b>	<b>183</b>	<b>250</b>
<b>C00-C14</b>	<b>唇、口腔及咽</b>	男	5,542	-	-	1	3	12
		女	921	-	-	3	4	9
		<b>計</b>	<b>6,463</b>	-	-	<b>4</b>	<b>7</b>	<b>21</b>
C00-C14 <sup>1</sup>	口腔、口咽及下咽	男	4,310	-	-	1	1	-
		女	433	-	-	-	1	2
		<b>計</b>	<b>4,743</b>	-	-	<b>1</b>	<b>2</b>	<b>2</b>
C00	唇（唇的皮膚 C44.0 除外）	男	161	-	-	-	-	-
		女	23	-	-	-	-	-
		<b>計</b>	<b>184</b>	-	-	-	-	-
C01-C02	舌	男	1,203	-	-	-	-	-
		女	160	-	-	-	-	-
		<b>計</b>	<b>1,363</b>	-	-	-	-	-
C03	齒齦	男	282	-	-	-	-	-
		女	26	-	-	-	-	1
		<b>計</b>	<b>308</b>	-	-	-	-	<b>1</b>
C04	口底	男	100	-	-	-	-	-
		女	13	-	-	-	-	-
		<b>計</b>	<b>113</b>	-	-	-	-	-
C05-C06	口腔之其他及未詳細說明部位	男	1,573	-	-	-	-	-
		女	125	-	-	-	1	1
		<b>計</b>	<b>1,698</b>	-	-	-	<b>1</b>	<b>1</b>
C09-C10	口咽	男	412	-	-	1	1	-
		女	60	-	-	-	-	-
		<b>計</b>	<b>472</b>	-	-	<b>1</b>	<b>1</b>	-
C12-C13	下咽	男	537	-	-	-	-	-
		女	23	-	-	-	-	-
		<b>計</b>	<b>560</b>	-	-	-	-	-
C14	咽和唇、口腔及咽之分界不明部位	男	42	-	-	-	-	-
		女	3	-	-	-	-	-
		<b>計</b>	<b>45</b>	-	-	-	-	-
C07-C08	主唾液腺	男	109	-	-	-	-	4
		女	81	-	-	1	2	1
		<b>計</b>	<b>190</b>	-	-	<b>1</b>	<b>2</b>	<b>5</b>

註：1. 口腔、口咽及下咽：包括 ICD-O-3 C00-C06、C09-C10、C12-C14。

20   24	25   29	30   34	35   39	40   44	45   49	50   54	55   59	60   64	65   69	70   74	75   79	80   84	85+	ICD-O-3
199	332	622	1,205	2,111	3,107	3,904	3,415	3,921	4,746	5,204	5,571	3,116	1,565	<b>C00-C80</b>
216	383	790	1,383	2,322	3,076	3,543	2,670	2,806	3,135	3,002	2,709	1,825	1,249	
<b>415</b>	<b>715</b>	<b>1,412</b>	<b>2,588</b>	<b>4,433</b>	<b>6,183</b>	<b>7,447</b>	<b>6,085</b>	<b>6,727</b>	<b>7,881</b>	<b>8,206</b>	<b>8,280</b>	<b>4,941</b>	<b>2,814</b>	
20	64	207	459	758	995	1,009	624	481	355	264	191	71	28	<b>C00-C14</b>
12	13	56	56	113	113	124	73	80	75	79	59	38	14	
<b>32</b>	<b>77</b>	<b>263</b>	<b>515</b>	<b>871</b>	<b>1,108</b>	<b>1,133</b>	<b>697</b>	<b>561</b>	<b>430</b>	<b>343</b>	<b>250</b>	<b>109</b>	<b>42</b>	
5	36	139	335	589	790	814	504	399	272	211	141	50	23	C00-C14 <sup>1</sup>
4	4	13	12	42	43	48	40	50	50	52	32	30	10	
<b>9</b>	<b>40</b>	<b>152</b>	<b>347</b>	<b>631</b>	<b>833</b>	<b>862</b>	<b>544</b>	<b>449</b>	<b>322</b>	<b>263</b>	<b>173</b>	<b>80</b>	<b>33</b>	
1	1	1	11	16	30	28	31	15	9	7	9	1	1	C00
-	-	-	-	1	1	1	1	6	8	1	2	1	1	
<b>1</b>	<b>1</b>	<b>1</b>	<b>11</b>	<b>17</b>	<b>31</b>	<b>29</b>	<b>32</b>	<b>21</b>	<b>17</b>	<b>8</b>	<b>11</b>	<b>2</b>	<b>2</b>	
2	17	47	118	177	222	227	125	99	72	50	30	12	5	C01-C02
2	2	8	4	17	20	19	17	19	19	13	7	8	5	
<b>4</b>	<b>19</b>	<b>55</b>	<b>122</b>	<b>194</b>	<b>242</b>	<b>246</b>	<b>142</b>	<b>118</b>	<b>91</b>	<b>63</b>	<b>37</b>	<b>20</b>	<b>10</b>	
1	3	7	20	29	41	51	33	35	22	18	16	4	2	C03
-	1	-	-	2	3	-	3	-	4	3	4	3	2	
<b>1</b>	<b>4</b>	<b>7</b>	<b>20</b>	<b>31</b>	<b>44</b>	<b>51</b>	<b>36</b>	<b>35</b>	<b>26</b>	<b>21</b>	<b>20</b>	<b>7</b>	<b>4</b>	
-	2	1	7	13	23	22	12	7	7	2	1	3	-	C04
-	-	-	-	2	-	2	1	4	-	-	2	2	-	
-	<b>2</b>	<b>1</b>	<b>7</b>	<b>15</b>	<b>23</b>	<b>24</b>	<b>13</b>	<b>11</b>	<b>7</b>	<b>2</b>	<b>3</b>	<b>5</b>	-	
-	12	72	119	242	296	271	198	134	99	76	40	13	1	C05-C06
2	1	4	4	11	9	15	8	13	10	18	15	11	2	
<b>2</b>	<b>13</b>	<b>76</b>	<b>123</b>	<b>253</b>	<b>305</b>	<b>286</b>	<b>206</b>	<b>147</b>	<b>109</b>	<b>94</b>	<b>55</b>	<b>24</b>	<b>3</b>	
-	1	5	27	56	79	90	46	40	25	14	14	6	7	C09-C10
-	-	1	3	6	9	10	8	6	2	10	1	4	-	
-	<b>1</b>	<b>6</b>	<b>30</b>	<b>62</b>	<b>88</b>	<b>100</b>	<b>54</b>	<b>46</b>	<b>27</b>	<b>24</b>	<b>15</b>	<b>10</b>	<b>7</b>	
1	-	6	32	52	90	114	55	64	36	40	29	11	7	C12-C13
-	-	-	-	3	-	1	2	1	7	7	1	1	-	
<b>1</b>	-	<b>6</b>	<b>32</b>	<b>55</b>	<b>90</b>	<b>115</b>	<b>57</b>	<b>65</b>	<b>43</b>	<b>47</b>	<b>30</b>	<b>12</b>	<b>7</b>	
-	-	-	1	4	9	11	4	5	2	4	2	-	-	C14
-	-	-	1	-	1	-	-	1	-	-	-	-	-	
-	-	-	<b>2</b>	<b>4</b>	<b>10</b>	<b>11</b>	<b>4</b>	<b>6</b>	<b>2</b>	<b>4</b>	<b>2</b>	-	-	
4	5	6	6	3	13	14	9	11	5	12	7	7	3	C07-C08
4	-	11	7	10	9	10	1	3	3	6	6	4	3	
<b>8</b>	<b>5</b>	<b>17</b>	<b>13</b>	<b>13</b>	<b>22</b>	<b>24</b>	<b>10</b>	<b>14</b>	<b>8</b>	<b>18</b>	<b>13</b>	<b>11</b>	<b>6</b>	

表一之一 台灣癌症申報發生人數按原發部位、性別及年齡分類，民國 94 年（續）

PRIMARY SITES, SEX AND AGE DISTRIBUTION OF CANCERS, 2005 (CONTINUED)

ICD-O-3	原發部位別	性別總計	年齡					
			0-4	5-9	10-14	15-19	20-24	25-29
C11	鼻咽	男	1,123	-	-	-	2	8
		女	407	-	-	2	1	6
		計	<b>1,530</b>	-	-	<b>2</b>	<b>3</b>	<b>14</b>
C15-C26, C48	消化器官及腹膜	男	17,615	6	5	2	14	9
		女	9,308	6	5	3	4	8
		計	<b>26,923</b>	<b>12</b>	<b>10</b>	<b>5</b>	<b>18</b>	<b>17</b>
C15	食道	男	1,403	-	-	-	-	-
		女	92	-	-	-	-	-
		計	<b>1,495</b>	-	-	-	-	-
C16	胃	男	2,288	1	-	-	1	-
		女	1,292	1	-	-	-	1
		計	<b>3,580</b>	<b>2</b>	-	-	<b>1</b>	<b>1</b>
C17	小腸	男	200	-	1	2	2	1
		女	99	-	-	-	-	-
		計	<b>299</b>	-	<b>1</b>	<b>2</b>	<b>2</b>	<b>1</b>
C18-C21	結腸、直腸、乙狀結腸連結部及肛門	男	5,497	-	-	-	1	1
		女	4,107	-	-	1	1	3
		計	<b>9,604</b>	-	-	<b>1</b>	<b>2</b>	<b>4</b>
C18	結腸	男	3,061	-	-	-	1	1
		女	2,496	-	-	1	1	2
		計	<b>5,557</b>	-	-	<b>1</b>	<b>2</b>	<b>3</b>
C19-C21	直腸、乙狀結腸連結部及肛門	男	2,436	-	-	-	-	-
		女	1,611	-	-	-	-	1
		計	<b>4,047</b>	-	-	-	-	<b>1</b>
C22	肝及肝內膽管	男	7,159	3	2	-	4	2
		女	2,757	2	2	1	1	4
		計	<b>9,916</b>	<b>5</b>	<b>4</b>	<b>1</b>	<b>5</b>	<b>6</b>
C23-C24	膽囊及肝外膽管	男	354	-	-	-	-	-
		女	350	-	-	-	-	-
		計	<b>704</b>	-	-	-	-	-
C25	胰	男	646	-	-	-	-	-
		女	517	-	-	-	-	-
		計	<b>1,163</b>	-	-	-	-	-

20   24	25   29	30   34	35   39	40   44	45   49	50   54	55   59	60   64	65   69	70   74	75   79	80   84	85+	ICD-O-3
11	23	62	118	166	192	181	111	71	78	41	43	14	2	C11
4	9	32	37	61	61	66	32	27	22	21	21	4	1	
<b>15</b>	<b>32</b>	<b>94</b>	<b>155</b>	<b>227</b>	<b>253</b>	<b>247</b>	<b>143</b>	<b>98</b>	<b>100</b>	<b>62</b>	<b>64</b>	<b>18</b>	<b>3</b>	
30	98	202	456	813	1,346	1,834	1,682	2,005	2,365	2,342	2,366	1,346	694	C15-C26,
23	55	110	195	318	525	832	811	1,015	1,334	1,372	1,256	843	593	C48
<b>53</b>	<b>153</b>	<b>312</b>	<b>651</b>	<b>1,131</b>	<b>1,871</b>	<b>2,666</b>	<b>2,493</b>	<b>3,020</b>	<b>3,699</b>	<b>3,714</b>	<b>3,622</b>	<b>2,189</b>	<b>1,287</b>	
-	-	9	42	124	206	222	162	165	158	123	96	61	35	C15
-	-	1	4	3	5	12	7	6	16	11	9	7	11	
-	-	<b>10</b>	<b>46</b>	<b>127</b>	<b>211</b>	<b>234</b>	<b>169</b>	<b>171</b>	<b>174</b>	<b>134</b>	<b>105</b>	<b>68</b>	<b>46</b>	
2	6	10	26	77	128	161	146	188	256	356	469	285	176	C16
2	9	24	51	60	105	127	81	108	143	166	171	138	105	
<b>4</b>	<b>15</b>	<b>34</b>	<b>77</b>	<b>137</b>	<b>233</b>	<b>288</b>	<b>227</b>	<b>296</b>	<b>399</b>	<b>522</b>	<b>640</b>	<b>423</b>	<b>281</b>	
-	-	-	7	13	18	18	14	24	25	27	30	12	6	C17
-	1	2	1	7	8	9	8	12	12	13	15	7	4	
-	<b>1</b>	<b>2</b>	<b>8</b>	<b>20</b>	<b>26</b>	<b>27</b>	<b>22</b>	<b>36</b>	<b>37</b>	<b>40</b>	<b>45</b>	<b>19</b>	<b>10</b>	
15	32	58	105	162	253	451	471	625	829	814	903	519	258	C18-C21
9	32	56	93	160	284	420	360	425	544	548	531	345	295	
<b>24</b>	<b>64</b>	<b>114</b>	<b>198</b>	<b>322</b>	<b>537</b>	<b>871</b>	<b>831</b>	<b>1,050</b>	<b>1,373</b>	<b>1,362</b>	<b>1,434</b>	<b>864</b>	<b>553</b>	
11	24	38	56	90	131	244	254	319	443	450	542	316	141	C18
6	16	34	60	92	170	264	213	247	314	340	322	218	196	
<b>17</b>	<b>40</b>	<b>72</b>	<b>116</b>	<b>182</b>	<b>301</b>	<b>508</b>	<b>467</b>	<b>566</b>	<b>757</b>	<b>790</b>	<b>864</b>	<b>534</b>	<b>337</b>	
4	8	20	49	72	122	207	217	306	386	364	361	203	117	C19-C21
3	16	22	33	68	114	156	147	178	230	208	209	127	99	
<b>7</b>	<b>24</b>	<b>42</b>	<b>82</b>	<b>140</b>	<b>236</b>	<b>363</b>	<b>364</b>	<b>484</b>	<b>616</b>	<b>572</b>	<b>570</b>	<b>330</b>	<b>216</b>	
9	57	119	252	408	678	896	786	883	975	857	699	370	159	C22
9	11	22	33	55	84	191	263	368	489	490	384	241	107	
<b>18</b>	<b>68</b>	<b>141</b>	<b>285</b>	<b>463</b>	<b>762</b>	<b>1,087</b>	<b>1,049</b>	<b>1,251</b>	<b>1,464</b>	<b>1,347</b>	<b>1,083</b>	<b>611</b>	<b>266</b>	
1	1	2	4	3	16	30	36	37	51	65	49	40	19	C23-C24
-	-	-	2	7	8	30	31	42	55	51	53	39	32	
<b>1</b>	<b>1</b>	<b>2</b>	<b>6</b>	<b>10</b>	<b>24</b>	<b>60</b>	<b>67</b>	<b>79</b>	<b>106</b>	<b>116</b>	<b>102</b>	<b>79</b>	<b>51</b>	
1	-	3	18	22	41	50	65	76	67	95	115	55	38	C25
2	2	2	7	21	19	36	53	44	68	81	83	62	37	
<b>3</b>	<b>2</b>	<b>5</b>	<b>25</b>	<b>43</b>	<b>60</b>	<b>86</b>	<b>118</b>	<b>120</b>	<b>135</b>	<b>176</b>	<b>198</b>	<b>117</b>	<b>75</b>	

表一之一 台灣癌症申報發生人數按原發部位、性別及年齡分類，民國 94 年（續）  
PRIMARY SITES, SEX AND AGE DISTRIBUTION OF CANCERS, 2005 (CONTINUED)

ICD-O-3	原發部位別	性別總計	年齡					
			0	1-4	5-9	10-14	15-19	
C48	後腹膜腔及腹膜	男	58	2	2	-	6	4
		女	77	3	3	1	2	-
		計	135	5	5	1	8	4
C26	消化器官之其他部位及與腹膜間分界不明部位	男	10	-	-	-	-	1
		女	17	-	-	-	-	-
		計	27	-	-	-	-	1
C30-C39	呼吸系統及胸腔內器官	男	6,375	-	5	1	5	5
		女	2,934	1	2	1	1	4
		計	9,309	1	7	2	6	9
C30-C31	鼻腔、副竇、中耳及內耳	男	132	-	2	-	1	1
		女	46	-	-	-	-	1
		計	178	-	2	-	1	2
C32	喉	男	518	-	-	-	-	-
		女	22	-	-	-	-	-
		計	540	-	-	-	-	-
C33-C34	肺、支氣管及氣管	男	5,566	-	-	-	1	-
		女	2,746	-	-	-	-	-
		計	8,312	-	-	-	1	-
C38.4	胸膜	男	20	-	-	-	-	-
		女	11	-	-	-	-	-
		計	31	-	-	-	-	-
C37-C38.3, C38.8	胸腺、心臟及縱膈	男	139	-	3	1	3	4
		女	109	1	2	1	1	3
		計	248	1	5	2	4	7
C42 <sup>2</sup>	白血病	男	857	5	45	33	31	21
		女	607	8	39	24	14	21
		計	1,464	13	84	57	45	42
C42	造血系統及網狀內皮系統（白血病除外）	男	257	-	-	1	1	-
		女	182	-	-	-	-	-
		計	439	-	-	1	1	-
C40-C41	骨、關節及關節軟骨	男	108	-	3	2	15	13
		女	68	-	1	5	9	8
		計	176	-	4	7	24	21

註：2. 白血病：ICD-O-3 M-98003 - M-99643、M-99803 - M-99893。

20   24	25   29	30   34	35   39	40   44	45   49	50   54	55   59	60   64	65   69	70   74	75   79	80   84	85+	ICD-O-3
2	2	1	2	3	4	6	1	6	3	3	5	3	3	C48
1	-	3	4	5	11	6	7	5	6	7	8	3	2	
<b>3</b>	<b>2</b>	<b>4</b>	<b>6</b>	<b>8</b>	<b>15</b>	<b>12</b>	<b>8</b>	<b>11</b>	<b>9</b>	<b>10</b>	<b>13</b>	<b>6</b>	<b>5</b>	
-	-	-	-	1	2	-	1	1	1	2	-	1	-	C26
-	-	-	-	-	1	1	1	5	1	5	2	1	-	
-	-	-	-	<b>1</b>	<b>3</b>	<b>1</b>	<b>2</b>	<b>6</b>	<b>2</b>	<b>7</b>	<b>2</b>	<b>2</b>	-	
13	17	42	65	181	307	415	488	653	820	1,097	1,290	665	306	<b>C30-C39</b>
11	15	32	60	103	168	275	258	315	389	436	392	294	177	
<b>24</b>	<b>32</b>	<b>74</b>	<b>125</b>	<b>284</b>	<b>475</b>	<b>690</b>	<b>746</b>	<b>968</b>	<b>1,209</b>	<b>1,533</b>	<b>1,682</b>	<b>959</b>	<b>483</b>	
3	2	7	3	18	13	13	10	12	12	11	10	10	4	C30-C31
-	2	2	3	3	3	7	5	2	6	5	2	2	3	
<b>3</b>	<b>4</b>	<b>9</b>	<b>6</b>	<b>21</b>	<b>16</b>	<b>20</b>	<b>15</b>	<b>14</b>	<b>18</b>	<b>16</b>	<b>12</b>	<b>12</b>	<b>7</b>	
-	1	4	6	30	50	68	61	60	58	82	65	21	12	C32
-	-	-	-	-	-	2	4	5	2	-	5	4	-	
-	<b>1</b>	<b>4</b>	<b>6</b>	<b>30</b>	<b>50</b>	<b>70</b>	<b>65</b>	<b>65</b>	<b>60</b>	<b>82</b>	<b>70</b>	<b>25</b>	<b>12</b>	
4	9	20	47	122	229	319	403	569	732	990	1,203	631	287	C33-C34
4	7	25	50	93	151	252	242	296	370	422	376	286	172	
<b>8</b>	<b>16</b>	<b>45</b>	<b>97</b>	<b>215</b>	<b>380</b>	<b>571</b>	<b>645</b>	<b>865</b>	<b>1,102</b>	<b>1,412</b>	<b>1,579</b>	<b>917</b>	<b>459</b>	
-	1	2	-	-	1	2	2	5	1	3	2	-	1	C38.4
-	1	-	1	-	1	1	-	1	2	2	2	-	-	
-	<b>2</b>	<b>2</b>	<b>1</b>	-	<b>2</b>	<b>3</b>	<b>2</b>	<b>6</b>	<b>3</b>	<b>5</b>	<b>4</b>	-	<b>1</b>	
6	4	9	9	11	14	13	12	7	17	11	10	3	2	C37-C38.3,
7	5	5	6	7	13	13	7	11	9	7	7	2	2	C38.8
<b>13</b>	<b>9</b>	<b>14</b>	<b>15</b>	<b>18</b>	<b>27</b>	<b>26</b>	<b>19</b>	<b>18</b>	<b>26</b>	<b>18</b>	<b>17</b>	<b>5</b>	<b>4</b>	
32	25	28	26	40	43	58	58	46	81	79	108	60	38	<b>C42<sup>2</sup></b>
23	18	19	29	34	34	37	34	49	50	55	41	52	26	
<b>55</b>	<b>43</b>	<b>47</b>	<b>55</b>	<b>74</b>	<b>77</b>	<b>95</b>	<b>92</b>	<b>95</b>	<b>131</b>	<b>134</b>	<b>149</b>	<b>112</b>	<b>64</b>	
2	-	2	4	6	11	18	16	31	40	48	35	31	11	<b>C42</b>
-	-	2	1	3	12	19	18	19	21	30	34	17	6	
<b>2</b>	-	<b>4</b>	<b>5</b>	<b>9</b>	<b>23</b>	<b>37</b>	<b>34</b>	<b>50</b>	<b>61</b>	<b>78</b>	<b>69</b>	<b>48</b>	<b>17</b>	
6	6	6	6	8	8	10	6	3	6	3	4	1	2	<b>C40-C41</b>
4	6	2	4	5	3	7	1	2	7	-	2	2	-	
<b>10</b>	<b>12</b>	<b>8</b>	<b>10</b>	<b>13</b>	<b>11</b>	<b>17</b>	<b>7</b>	<b>5</b>	<b>13</b>	<b>3</b>	<b>6</b>	<b>3</b>	<b>2</b>	



表一之一 台灣癌症申報發生人數按原發部位、性別及年齡分類，民國 94 年（續）

PRIMARY SITES, SEX AND AGE DISTRIBUTION OF CANCERS, 2005 (CONTINUED)

ICD-O-3	原發部位別	性別	總計	年齡				
				0-4	5-9	10-14	15-19	20-24
<b>C47, C49</b>	結締組織、軟組織及其他皮下組織	男	233	2	2	4	4	2
		女	173	2	2	4	5	2
		計	<b>406</b>	<b>4</b>	<b>4</b>	<b>8</b>	<b>9</b>	<b>4</b>
<b>C44</b>	皮膚	男	1,138	4	1	-	2	9
		女	1,039	-	-	3	1	6
		計	<b>2,177</b>	<b>4</b>	<b>1</b>	<b>3</b>	<b>3</b>	<b>15</b>
C44 <sup>3</sup>	皮膚，惡性黑色素瘤	男	88	-	-	-	-	1
		女	70	-	-	-	-	-
		計	<b>158</b>	-	-	-	-	<b>1</b>
C44	皮膚，非惡性黑色素瘤	男	1,050	4	1	-	2	8
		女	969	-	-	3	1	6
		計	<b>2,019</b>	<b>4</b>	<b>1</b>	<b>3</b>	<b>3</b>	<b>14</b>
<b>C50</b>	女性乳房	女	<b>6,594</b>	-	-	-	-	<b>2</b>
<b>C50</b>	男性乳房	男	<b>48</b>	-	-	-	-	-
<b>C51-C58</b>	女性生殖器官	女	<b>4,000</b>	-	<b>1</b>	-	<b>9</b>	<b>19</b>
C55	子宮，未明示部位	女	5	-	-	-	-	-
C53	子宮頸	女	1,977	-	-	-	-	-
C54	子宮體	女	987	-	-	-	-	-
C56, C57.0-C57.4	卵巢、輸卵管及寬韌帶	女	894	-	1	-	9	19

註：3. 皮膚，惡性黑色素瘤：ICD-O-3 C44， M-87203 - M-87903。

20   24	25   29	30   34	35   39	40   44	45   49	50   54	55   59	60   64	65   69	70   74	75   79	80   84	85+	ICD-O-3
16	15	10	7	19	17	16	15	17	23	19	19	18	8	<b>C47, C49</b>
9	9	10	8	11	13	15	14	16	18	13	9	7	6	
<b>25</b>	<b>24</b>	<b>20</b>	<b>15</b>	<b>30</b>	<b>30</b>	<b>31</b>	<b>29</b>	<b>33</b>	<b>41</b>	<b>32</b>	<b>28</b>	<b>25</b>	<b>14</b>	
9	13	13	29	51	72	72	65	98	164	156	185	129	66	<b>C44</b>
12	14	23	30	37	60	82	51	85	109	132	158	114	122	
<b>21</b>	<b>27</b>	<b>36</b>	<b>59</b>	<b>88</b>	<b>132</b>	<b>154</b>	<b>116</b>	<b>183</b>	<b>273</b>	<b>288</b>	<b>343</b>	<b>243</b>	<b>188</b>	
2	1	1	5	4	5	6	5	1	12	16	13	15	1	C44 <sup>3</sup>
2	3	1	4	8	4	7	7	10	5	5	7	6	1	
<b>4</b>	<b>4</b>	<b>2</b>	<b>9</b>	<b>12</b>	<b>9</b>	<b>13</b>	<b>12</b>	<b>11</b>	<b>17</b>	<b>21</b>	<b>20</b>	<b>21</b>	<b>2</b>	
7	12	12	24	47	67	66	60	97	152	140	172	114	65	C44
10	11	22	26	29	56	75	44	75	104	127	151	108	121	
<b>17</b>	<b>23</b>	<b>34</b>	<b>50</b>	<b>76</b>	<b>123</b>	<b>141</b>	<b>104</b>	<b>172</b>	<b>256</b>	<b>267</b>	<b>323</b>	<b>222</b>	<b>186</b>	
<b>14</b>	<b>66</b>	<b>245</b>	<b>569</b>	<b>979</b>	<b>1,288</b>	<b>1,116</b>	<b>723</b>	<b>571</b>	<b>449</b>	<b>234</b>	<b>179</b>	<b>92</b>	<b>67</b>	<b>C50</b>
-	-	1	1	4	1	7	6	5	8	4	6	3	2	<b>C50</b>
<b>32</b>	<b>61</b>	<b>144</b>	<b>247</b>	<b>478</b>	<b>580</b>	<b>667</b>	<b>383</b>	<b>335</b>	<b>331</b>	<b>257</b>	<b>242</b>	<b>127</b>	<b>87</b>	<b>C51-C58</b>
-	-	-	-	3	-	-	-	1	-	-	-	-	1	C55
5	17	67	139	234	266	280	158	170	196	151	152	82	60	C53
3	14	22	44	119	175	229	149	87	59	45	23	11	7	C54
23	28	51	60	110	129	143	66	65	63	50	48	19	10	C56, C57.0-C57.

表一之一 台灣癌症申報發生人數按原發部位、性別及年齡分類，民國 94 年（續）  
 PRIMARY SITES, SEX AND AGE DISTRIBUTION OF CANCERS, 2005 (CONTINUED)

ICD-O-3	原發部位別	性別	總計					
			0	1-4	5-9	10-14	15-19	
C51-C52, C57.7-C57.9	陰道、外陰部及其他未詳細說明之女性生殖器官	女	137	-	-	-	-	-
<b>C60-C63</b>	<b>男性生殖器官</b>	<b>男</b>	<b>2,930</b>	<b>3</b>	<b>8</b>	-	-	<b>12</b>
C61	攝護腺	男	2,704	-	-	-	-	-
C62	睪丸	男	142	3	7	-	-	12
C60,C63	陰莖及其他男性生殖器官	男	84	-	1	-	-	-
<b>C64-C68</b>	<b>泌尿器官</b>	<b>男</b>	<b>2,350</b>	<b>1</b>	<b>5</b>	-	<b>2</b>	<b>1</b>
		<b>女</b>	<b>1,365</b>	<b>2</b>	<b>3</b>	<b>1</b>	<b>1</b>	<b>1</b>
		<b>計</b>	<b>3,715</b>	<b>3</b>	<b>8</b>	<b>1</b>	<b>3</b>	<b>2</b>
C67	膀胱	男	1,363	-	-	-	-	-
		女	537	-	1	-	-	-
		<b>計</b>	<b>1,900</b>	-	<b>1</b>	-	-	-
C64	腎	男	479	1	5	-	2	1
		女	254	2	2	1	1	1
		<b>計</b>	<b>733</b>	<b>3</b>	<b>7</b>	<b>1</b>	<b>3</b>	<b>2</b>
C65	腎盂	男	244	-	-	-	-	-
		女	268	-	-	-	-	-
		<b>計</b>	<b>512</b>	-	-	-	-	-
C66	輸尿管	男	149	-	-	-	-	-
		女	207	-	-	-	-	-
		<b>計</b>	<b>356</b>	-	-	-	-	-
C68.0-C68.1	尿道及其週邊腺體	男	19	-	-	-	-	-
		女	11	-	-	-	-	-
		<b>計</b>	<b>30</b>	-	-	-	-	-

20   24	25   29	30   34	35   39	40   44	45   49	50   54	55   59	60   64	65   69	70   74	75   79	80   84	85+	ICD-O-3
1	2	4	4	12	10	15	10	12	13	11	19	15	9	C51-C52, C57.7-C57.9
<b>25</b>	<b>29</b>	<b>21</b>	<b>13</b>	<b>15</b>	<b>23</b>	<b>71</b>	<b>113</b>	<b>211</b>	<b>380</b>	<b>609</b>	<b>751</b>	<b>411</b>	<b>235</b>	<b>C60-C63</b>
-	1	-	-	4	13	60	106	197	368	590	737	403	225	C61
24	26	20	12	9	5	7	4	2	4	3	3	1	-	C62
1	2	1	1	2	5	4	3	12	8	16	11	7	10	C60,C63
4	8	15	41	74	131	212	202	217	294	373	399	252	119	<b>C64-C68</b>
4	9	7	28	29	53	125	124	149	190	227	197	131	84	
<b>8</b>	<b>17</b>	<b>22</b>	<b>69</b>	<b>103</b>	<b>184</b>	<b>337</b>	<b>326</b>	<b>366</b>	<b>484</b>	<b>600</b>	<b>596</b>	<b>383</b>	<b>203</b>	
2	2	4	13	27	57	115	107	114	175	224	244	183	96	C67
-	-	3	7	10	15	50	50	75	64	82	81	50	49	
<b>2</b>	<b>2</b>	<b>7</b>	<b>20</b>	<b>37</b>	<b>72</b>	<b>165</b>	<b>157</b>	<b>189</b>	<b>239</b>	<b>306</b>	<b>325</b>	<b>233</b>	<b>145</b>	
1	6	8	17	28	51	56	44	47	46	63	71	27	5	C64
2	6	3	17	12	24	32	23	19	28	30	22	21	8	
<b>3</b>	<b>12</b>	<b>11</b>	<b>34</b>	<b>40</b>	<b>75</b>	<b>88</b>	<b>67</b>	<b>66</b>	<b>74</b>	<b>93</b>	<b>93</b>	<b>48</b>	<b>13</b>	
1	-	3	6	15	13	22	26	22	31	49	34	13	9	C65
1	1	-	3	4	3	19	19	30	44	60	45	33	6	
<b>2</b>	<b>1</b>	<b>3</b>	<b>9</b>	<b>19</b>	<b>16</b>	<b>41</b>	<b>45</b>	<b>52</b>	<b>75</b>	<b>109</b>	<b>79</b>	<b>46</b>	<b>15</b>	
-	-	-	1	1	6	13	15	21	21	21	29	13	8	C66
-	2	-	-	1	6	16	20	21	30	42	32	21	16	
-	<b>2</b>	-	<b>1</b>	<b>2</b>	<b>12</b>	<b>29</b>	<b>35</b>	<b>42</b>	<b>51</b>	<b>63</b>	<b>61</b>	<b>34</b>	<b>24</b>	
-	-	-	-	-	1	1	3	3	1	5	1	4	-	C68.0-C68. 1
-	-	1	-	-	-	1	2	-	4	1	1	-	1	
-	-	<b>1</b>	-	-	<b>1</b>	<b>2</b>	<b>5</b>	<b>3</b>	<b>5</b>	<b>6</b>	<b>2</b>	<b>4</b>	<b>1</b>	

表一之一 台灣癌症申報發生人數按原發部位、性別及年齡分類，民國 94 年（續完）  
PRIMARY SITES, SEX AND AGE DISTRIBUTION OF CANCERS, 2005 (CONCLUDED)

ICD-O-3	原發部位別	性別	總計					
			0	1-4	5-9	10-14	15-19	
C68.8	跨越泌尿器官兩個以上相鄰部位之病變	男	22	-	-	-	-	
		女	17	-	-	-	-	
		計	39	-	-	-	-	
C68.9	泌尿系統，未明示部位	男	74	-	-	-	-	
		女	71	-	-	-	-	
		計	145	-	-	-	-	
C69	眼及淚腺	男	50	3	5	1	1	
		女	24	2	3	1	-	
		計	74	5	8	2	1	
C70-C72	中樞神經系統	男	374	2	9	11	17	
		女	303	3	8	19	15	
		計	677	5	17	30	32	
C71	腦	男	338	2	9	10	15	
		女	265	3	6	18	12	
		計	603	5	15	28	27	
C70, C72	其他神經系統及未詳細說明部位	男	36	-	-	1	2	
		女	38	-	2	1	3	
		計	74	-	2	2	5	
C73	甲狀腺	男	359	-	1	1	1	
		女	1,146	-	-	1	9	
		計	1,505	-	1	2	10	
C74-C75	其他內分泌腺	男	27	1	1	1	-	
		女	22	1	-	-	-	
		計	49	2	1	1	1	
C76	其他分界不明的部位	男	4	-	-	-	1	
		女	6	1	-	-	-	
		計	10	1	-	-	1	
C77	淋巴結	男	546	-	4	7	6	
		女	378	-	4	2	7	
		計	924	-	8	9	13	
C80	不明原發部位	男	617	-	-	-	-	
		女	407	-	-	-	-	
		計	1,024	-	-	-	-	

20   24	25   29	30   34	35   39	40   44	45   49	50   54	55   59	60   64	65   69	70   74	75   79	80   84	85+	ICD-O-3
-	-	-	1	1	-	1	3	2	5	3	6	-	-	C68.8
-	-	-	-	-	1	2	2	2	2	3	3	1	1	
-	-	-	<b>1</b>	<b>1</b>	<b>1</b>	<b>3</b>	<b>5</b>	<b>4</b>	<b>7</b>	<b>6</b>	<b>9</b>	<b>1</b>	<b>1</b>	
-	-	-	3	2	3	4	4	8	15	8	14	12	1	C68.9
1	-	-	1	2	4	5	8	2	18	9	13	5	3	
<b>1</b>	-	-	<b>4</b>	<b>4</b>	<b>7</b>	<b>9</b>	<b>12</b>	<b>10</b>	<b>33</b>	<b>17</b>	<b>27</b>	<b>17</b>	<b>4</b>	
1	-	-	-	5	6	1	-	6	5	6	3	2	4	C69
-	2	-	-	1	1	2	2	3	-	1	3	2	-	
<b>1</b>	<b>2</b>	-	-	<b>6</b>	<b>7</b>	<b>3</b>	<b>2</b>	<b>9</b>	<b>5</b>	<b>7</b>	<b>6</b>	<b>4</b>	<b>4</b>	
12	13	24	25	27	22	37	19	39	32	31	25	11	3	C70-C72
7	14	9	14	24	25	39	18	24	30	19	11	11	4	
<b>19</b>	<b>27</b>	<b>33</b>	<b>39</b>	<b>51</b>	<b>47</b>	<b>76</b>	<b>37</b>	<b>63</b>	<b>62</b>	<b>50</b>	<b>36</b>	<b>22</b>	<b>7</b>	
10	10	22	22	26	20	32	14	35	30	31	23	11	2	C71
7	14	8	12	22	23	31	12	22	28	16	9	11	4	
<b>17</b>	<b>24</b>	<b>30</b>	<b>34</b>	<b>48</b>	<b>43</b>	<b>63</b>	<b>26</b>	<b>57</b>	<b>58</b>	<b>47</b>	<b>32</b>	<b>22</b>	<b>6</b>	
2	3	2	3	1	2	5	5	4	2	-	2	-	1	C70, C72
-	-	1	2	2	2	8	6	2	2	3	2	-	-	
<b>2</b>	<b>3</b>	<b>3</b>	<b>5</b>	<b>3</b>	<b>4</b>	<b>13</b>	<b>11</b>	<b>6</b>	<b>4</b>	<b>3</b>	<b>4</b>	-	<b>1</b>	
7	22	21	39	43	43	47	32	17	27	22	17	10	5	C73
49	80	114	116	159	154	128	93	65	48	51	28	15	10	
<b>56</b>	<b>102</b>	<b>135</b>	<b>155</b>	<b>202</b>	<b>197</b>	<b>175</b>	<b>125</b>	<b>82</b>	<b>75</b>	<b>73</b>	<b>45</b>	<b>25</b>	<b>15</b>	
2	-	2	-	3	3	2	-	3	-	2	4	2	-	C74-C75
-	1	-	3	1	2	1	2	1	-	3	2	2	1	
<b>2</b>	<b>1</b>	<b>2</b>	<b>3</b>	<b>4</b>	<b>5</b>	<b>3</b>	<b>2</b>	<b>4</b>	-	<b>5</b>	<b>6</b>	<b>4</b>	<b>1</b>	
-	-	-	-	-	-	-	-	-	1	2	-	-	-	C76
-	-	-	-	-	-	-	1	-	-	1	-	-	3	
-	-	-	-	-	-	-	<b>1</b>	-	<b>1</b>	<b>3</b>	-	-	<b>3</b>	
17	19	21	22	30	36	41	45	46	53	59	73	33	17	C77
15	13	9	13	13	27	42	35	34	46	39	37	25	8	
<b>32</b>	<b>32</b>	<b>30</b>	<b>35</b>	<b>43</b>	<b>63</b>	<b>83</b>	<b>80</b>	<b>80</b>	<b>99</b>	<b>98</b>	<b>110</b>	<b>58</b>	<b>25</b>	
3	3	7	12	34	43	54	44	43	92	88	95	71	27	C80
1	7	8	10	14	18	32	29	43	38	53	59	53	41	
<b>4</b>	<b>10</b>	<b>15</b>	<b>22</b>	<b>48</b>	<b>61</b>	<b>86</b>	<b>73</b>	<b>86</b>	<b>130</b>	<b>141</b>	<b>154</b>	<b>124</b>	<b>68</b>	

表一之二 台灣白血病及惡性淋巴瘤申報發生人數按性別及年齡分類，民國 94 年  
LEUKEMIA, LYMPHOMA, SEX AND AGE DISTRIBUTION OF CANCERS, 2005

白血病及惡性淋巴瘤	性別	總計	年齡				
			0	1-4	5-9	10-14	15+
<b>白血病 (ICD-O-3 M-98003 - M-99643、M-99803 - M-99893)</b>	男	857	5	45	33	31	21
	女	607	8	39	24	14	21
	<b>計</b>	<b>1,464</b>	<b>13</b>	<b>84</b>	<b>57</b>	<b>45</b>	<b>42</b>
急性淋巴芽細胞白血病 (ICD-O-3 M-98353 - M-98373)	男	131	1	37	23	18	9
	女	107	4	31	15	7	14
	<b>計</b>	<b>238</b>	<b>5</b>	<b>68</b>	<b>38</b>	<b>25</b>	<b>23</b>
慢性淋巴球白血病 (ICD-O-3 M-98233)	男	59	-	-	-	-	-
	女	34	-	-	-	-	-
	<b>計</b>	<b>93</b>	<b>-</b>	<b>-</b>	<b>-</b>	<b>-</b>	<b>-</b>
急性骨髓樣白血病 (ICD-O-3 M-98403、M-98613、M-98663、M-98673、M-98713 - M-98743、M-98953 - M-98973、M-99203)	男	317	1	4	7	7	5
	女	243	2	5	5	6	5
	<b>計</b>	<b>560</b>	<b>3</b>	<b>9</b>	<b>12</b>	<b>13</b>	<b>10</b>
慢性骨髓樣白血病 (ICD-O-3 M-98633、M-98753、M-98763、M-99453、M-99463、M-99633)	男	104	2	-	1	1	4
	女	57	-	2	1	-	-
	<b>計</b>	<b>161</b>	<b>2</b>	<b>2</b>	<b>2</b>	<b>1</b>	<b>4</b>
其他類型白血病 <sup>1</sup>	男	246	1	4	2	5	3
	女	166	2	1	3	1	2
	<b>計</b>	<b>412</b>	<b>3</b>	<b>5</b>	<b>5</b>	<b>6</b>	<b>5</b>
<b>惡性淋巴瘤 (ICD-O-3 M-95903 - M-97293、M-97503 - M-97583、M-97643)</b>	男	1,071	2	8	11	17	21
	女	731	-	4	5	8	14
	<b>計</b>	<b>1,802</b>	<b>2</b>	<b>12</b>	<b>16</b>	<b>25</b>	<b>35</b>
何杰金氏淋巴瘤 (ICD-O-3 M-96503 - M-96673)	男	66	-	1	3	1	7
	女	46	-	-	-	2	3
	<b>計</b>	<b>112</b>	<b>-</b>	<b>1</b>	<b>3</b>	<b>3</b>	<b>10</b>
非何杰金氏淋巴瘤 (ICD-O-3 M-95903 - M-95963、M-96703 - M-97293、M-97503 - M-97583、M-97643)	男	1,005	2	7	8	16	14
	女	685	-	4	5	6	11
	<b>計</b>	<b>1,690</b>	<b>2</b>	<b>11</b>	<b>13</b>	<b>22</b>	<b>25</b>

註：1. 其他類型白血病：除急性淋巴芽細胞白血病、慢性淋巴球白血病、急性骨髓樣白血病、慢性骨髓樣白血病外之所有白血病代碼。

20   24	25   29	30   34	35   39	40   44	45   49	50   54	55   59	60   64	65   69	70   74	75   79	80   84	85+
32	25	28	26	40	43	58	58	46	81	79	108	60	38
23	18	19	29	34	34	37	34	49	50	55	41	52	26
<b>55</b>	<b>43</b>	<b>47</b>	<b>55</b>	<b>74</b>	<b>77</b>	<b>95</b>	<b>92</b>	<b>95</b>	<b>131</b>	<b>134</b>	<b>149</b>	<b>112</b>	<b>64</b>
6	10	4	2	6	5	2	-	-	2	1	3	-	2
8	2	2	6	3	1	4	3	3	2	-	2	-	-
<b>14</b>	<b>12</b>	<b>6</b>	<b>8</b>	<b>9</b>	<b>6</b>	<b>6</b>	<b>3</b>	<b>3</b>	<b>4</b>	<b>1</b>	<b>5</b>	-	<b>2</b>
-	-	2	-	1	2	2	5	9	9	6	10	6	7
-	-	1	-	2	3	-	3	5	5	4	5	5	1
-	-	<b>3</b>	-	<b>3</b>	<b>5</b>	<b>2</b>	<b>8</b>	<b>14</b>	<b>14</b>	<b>10</b>	<b>15</b>	<b>11</b>	<b>8</b>
13	6	13	9	25	17	24	27	15	35	29	44	24	12
9	10	9	16	15	19	18	12	24	25	20	15	20	8
<b>22</b>	<b>16</b>	<b>22</b>	<b>25</b>	<b>40</b>	<b>36</b>	<b>42</b>	<b>39</b>	<b>39</b>	<b>60</b>	<b>49</b>	<b>59</b>	<b>44</b>	<b>20</b>
7	4	3	6	4	4	12	11	5	5	9	12	9	5
2	3	4	-	5	2	5	2	3	5	6	5	5	7
<b>9</b>	<b>7</b>	<b>7</b>	<b>6</b>	<b>9</b>	<b>6</b>	<b>17</b>	<b>13</b>	<b>8</b>	<b>10</b>	<b>15</b>	<b>17</b>	<b>14</b>	<b>12</b>
6	5	6	9	4	15	18	15	17	30	34	39	21	12
4	3	3	7	9	9	10	14	14	13	25	14	22	10
<b>10</b>	<b>8</b>	<b>9</b>	<b>16</b>	<b>13</b>	<b>24</b>	<b>28</b>	<b>29</b>	<b>31</b>	<b>43</b>	<b>59</b>	<b>53</b>	<b>43</b>	<b>22</b>
29	26	35	36	61	80	77	85	87	118	118	141	76	43
24	24	24	29	32	55	77	64	63	76	80	76	49	27
<b>53</b>	<b>50</b>	<b>59</b>	<b>65</b>	<b>93</b>	<b>135</b>	<b>154</b>	<b>149</b>	<b>150</b>	<b>194</b>	<b>198</b>	<b>217</b>	<b>125</b>	<b>70</b>
8	7	5	2	1	6	3	5	3	2	4	6	1	1
8	6	4	6	2	2	3	-	4	2	2	2	-	-
<b>16</b>	<b>13</b>	<b>9</b>	<b>8</b>	<b>3</b>	<b>8</b>	<b>6</b>	<b>5</b>	<b>7</b>	<b>4</b>	<b>6</b>	<b>8</b>	<b>1</b>	<b>1</b>
21	19	30	34	60	74	74	80	84	116	114	135	75	42
16	18	20	23	30	53	74	64	59	74	78	74	49	27
<b>37</b>	<b>37</b>	<b>50</b>	<b>57</b>	<b>90</b>	<b>127</b>	<b>148</b>	<b>144</b>	<b>143</b>	<b>190</b>	<b>192</b>	<b>209</b>	<b>124</b>	<b>69</b>



表二之一 台灣癌症申報發生人數、粗發生率及年齡標準化發生率按原發部位、性別分類（每 10 萬人口），民國 94 年

CRUDE AND AGE-STANDARDIZED CANCER INCIDENCE RATE IN VARIOUS ORGANS, 2005

ICD-O-3	原發部位別
<b>C00-C80</b>	<b>全癌症（總計）</b>
<b>C00-C14</b>	<b>唇、口腔及咽</b>
C00-C14 <sup>3</sup>	口腔、口咽及下咽
C00	唇（唇的皮膚 C44.0 除外）
C01-C02	舌
C03	齒齦
C04	口底
C05-C06	口腔之其他及未詳細說明部位
C09-C10	口咽
C12-C13	下咽
C14	咽和唇、口腔及咽之分界不明部位
C07-C08	主唾液腺
C11	鼻咽
<b>C15-C26, C48</b>	<b>消化器官及腹膜</b>
C15	食道
C16	胃
C17	小腸
C18-C21	結腸、直腸、乙狀結腸連結部及肛門
C18	結腸
C19-C21	直腸、乙狀結腸連結部及肛門
C22	肝及肝內膽管
C23-C24	膽囊及肝外膽管
C25	胰
C48	後腹膜腔及腹膜
C26	消化器官之其他部位及與腹膜分界不明部位
<b>C30-C39</b>	<b>呼吸系統及胸腔內器官</b>
C30-C31	鼻腔、副竇、中耳及內耳
C32	喉
C33-C34	肺、支氣管及氣管
C38.4	胸膜
C37-C38.3, C38.8	胸腺、心臟及縱膈
<b>C42</b>	<b>造血系統及網狀內皮系統（白血病除外）</b>
<b>C42<sup>4</sup></b>	<b>白血病</b>
<b>C40-C41</b>	<b>骨、關節及關節軟骨</b>
<b>C47, C49</b>	<b>結締組織、軟組織及其他皮下組織</b>

註：1.2. 年齡標準化發生率<sup>1</sup>係使用 1976 年世界標準人口、年齡標準化發生率<sup>2</sup>係使用 2000 年世界標準人口為標準人口。

3. 口腔、口咽及下咽：包括 ICD-O-3 C00-C06、C09-C10、C12-C14。

4. 白血病：ICD-O-3 M-98003 - M-99643、M-99803 - M-99893。

總計				男				女				ICD-O-3
人數	粗發生率	年齡標準化發生率 <sup>1</sup>	年齡標準化發生率 <sup>2</sup>	人數	粗發生率	年齡標準化發生率 <sup>1</sup>	年齡標準化發生率 <sup>2</sup>	人數	粗發生率	年齡標準化發生率 <sup>1</sup>	年齡標準化發生率 <sup>2</sup>	
<b>68,907</b>	<b>302.62</b>	<b>234.21</b>	<b>260.74</b>	<b>39,430</b>	<b>341.02</b>	<b>267.67</b>	<b>298.59</b>	<b>29,477</b>	<b>263.00</b>	<b>201.61</b>	<b>223.32</b>	<b>C00-C80</b>
<b>6,463</b>	<b>28.38</b>	<b>22.40</b>	<b>24.25</b>	<b>5,542</b>	<b>47.93</b>	<b>38.60</b>	<b>41.63</b>	<b>921</b>	<b>8.22</b>	<b>6.35</b>	<b>6.99</b>	<b>C00-C14</b>
4,743	20.83	16.47	17.78	4,310	37.28	30.08	32.36	433	3.86	2.98	3.29	C00-C14 <sup>3</sup>
184	0.81	0.65	0.70	161	1.39	1.13	1.22	23	0.21	0.18	0.18	C00
1,363	5.99	4.72	5.10	1,203	10.40	8.35	9.00	160	1.43	1.12	1.22	C01-C02
308	1.35	1.08	1.17	282	2.44	2.00	2.15	26	0.23	0.17	0.19	C03
113	0.50	0.39	0.42	100	0.86	0.69	0.74	13	0.12	0.09	0.10	C04
1,698	7.46	5.89	6.37	1,573	13.60	10.98	11.83	125	1.12	0.84	0.94	C05-C06
472	2.07	1.63	1.76	412	3.56	2.87	3.08	60	0.54	0.41	0.45	C09-C10
560	2.46	1.95	2.10	537	4.64	3.76	4.04	23	0.21	0.16	0.18	C12-C13
45	0.20	0.16	0.17	42	0.36	0.29	0.31	3	0.03	0.02	0.02	C14
190	0.83	0.66	0.73	109	0.94	0.77	0.84	81	0.72	0.55	0.62	C07-C08
1,530	6.72	5.28	5.74	1,123	9.71	7.75	8.42	407	3.63	2.82	3.08	C11
<b>26,923</b>	<b>118.24</b>	<b>91.06</b>	<b>101.96</b>	<b>17,615</b>	<b>152.35</b>	<b>120.56</b>	<b>134.03</b>	<b>9,308</b>	<b>83.05</b>	<b>62.19</b>	<b>70.35</b>	<b>C15-C26, C48</b>
1,495	6.57	5.19	5.64	1,403	12.13	9.87	10.66	92	0.82	0.61	0.69	C15
3,580	15.72	11.37	13.21	2,288	19.79	14.45	16.82	1,292	11.53	8.34	9.59	C16
299	1.31	1.03	1.14	200	1.73	1.40	1.53	99	0.88	0.66	0.74	C17
9,604	42.18	32.11	36.28	5,497	47.54	37.07	41.77	4,107	36.64	27.30	30.87	C18-C21
5,557	24.40	18.38	20.90	3,061	26.47	20.31	23.08	2,496	22.27	16.49	18.72	C18
4,047	17.77	13.73	15.38	2,436	21.07	16.77	18.69	1,611	14.37	10.81	12.16	C19-C21
9,916	43.55	34.54	37.99	7,159	61.92	50.52	55.10	2,757	24.60	18.90	21.16	C22
704	3.09	2.34	2.67	354	3.06	2.39	2.70	350	3.12	2.31	2.64	C23-C24
1,163	5.11	3.80	4.36	646	5.59	4.29	4.87	517	4.61	3.33	3.87	C25
135	0.59	0.56	0.57	58	0.50	0.49	0.49	77	0.69	0.62	0.64	C48
27	0.12	0.10	0.11	10	0.09	0.07	0.08	17	0.15	0.12	0.13	C26
<b>9,309</b>	<b>40.88</b>	<b>30.50</b>	<b>34.89</b>	<b>6,375</b>	<b>55.14</b>	<b>41.65</b>	<b>47.64</b>	<b>2,934</b>	<b>26.18</b>	<b>19.48</b>	<b>22.13</b>	<b>C30-C39</b>
178	0.78	0.62	0.68	132	1.14	0.93	1.02	46	0.41	0.32	0.35	C30-C31
540	2.37	1.85	2.04	518	4.48	3.59	3.94	22	0.20	0.15	0.17	C32
8,312	36.50	26.96	31.05	5,566	48.14	35.94	41.42	2,746	24.50	18.09	20.64	C33-C34
31	0.14	0.11	0.12	20	0.17	0.15	0.16	11	0.10	0.08	0.08	C38.4
248	1.09	0.94	0.99	139	1.20	1.04	1.11	109	0.97	0.85	0.88	C37-C38.3, C38.8
<b>439</b>	<b>1.93</b>	<b>1.46</b>	<b>1.66</b>	<b>257</b>	<b>2.22</b>	<b>1.75</b>	<b>1.97</b>	<b>182</b>	<b>1.62</b>	<b>1.18</b>	<b>1.36</b>	<b>C42</b>
<b>1,464</b>	<b>6.43</b>	<b>5.96</b>	<b>6.17</b>	<b>857</b>	<b>7.41</b>	<b>6.76</b>	<b>7.06</b>	<b>607</b>	<b>5.42</b>	<b>5.16</b>	<b>5.26</b>	<b>C42<sup>4</sup></b>
<b>176</b>	<b>0.77</b>	<b>0.76</b>	<b>0.77</b>	<b>108</b>	<b>0.93</b>	<b>0.91</b>	<b>0.93</b>	<b>68</b>	<b>0.61</b>	<b>0.61</b>	<b>0.61</b>	<b>C40-C41</b>
<b>406</b>	<b>1.78</b>	<b>1.53</b>	<b>1.63</b>	<b>233</b>	<b>2.02</b>	<b>1.71</b>	<b>1.84</b>	<b>173</b>	<b>1.54</b>	<b>1.34</b>	<b>1.42</b>	<b>C47, C49</b>

表二之一 台灣癌症申報發生人數、粗發生率及年齡標準化發生率按原發部位、性別分類（每 10 萬人口），民國 94 年（續完）

CRUDE AND AGE-STANDARDIZED CANCER INCIDENCE RATE IN VARIOUS ORGANS, 2005 (CONCLUDED)

ICD-O-3	原發部位別
<b>C44</b>	<b>皮膚</b>
C44 <sup>5</sup>	皮膚，惡性黑色素瘤
C44	皮膚，非惡性黑色素瘤
<b>C50</b>	<b>女性乳房</b>
<b>C50</b>	<b>男性乳房</b>
<b>C51-C58</b>	<b>女性生殖器官</b>
C55	子宮，未明示部位
C53	子宮頸
C54	子宮體
C56, C57.0-C57.4	卵巢、輸卵管及寬韌帶
C51-C52, C57.7-C57.9	陰道、外陰部及其他未詳細說明之女性生殖器官
<b>C60-C63</b>	<b>男性生殖器官</b>
C61	攝護腺
C62	睪丸
C60, C63	陰莖及其他男性生殖器官
<b>C64-C68</b>	<b>泌尿器官</b>
C67	膀胱
C64	腎
C65	腎盂
C66	輸尿管
C68.0-C68.1	尿道及其週邊腺體
C68.8	跨越泌尿器官兩個以上相鄰部位之病變
C68.9	泌尿系統，未明示部位
<b>C69</b>	<b>眼及淚腺</b>
<b>C70-C72</b>	<b>中樞神經系統</b>
C71	腦
C70, C72	其他神經系統及未詳細說明部位
<b>C73</b>	<b>甲狀腺</b>
<b>C74-C75</b>	<b>其他內分泌腺</b>
<b>C76</b>	<b>其他分界不明的部位</b>
<b>C77</b>	<b>淋巴結</b>
<b>C80</b>	<b>不明原發部位</b>

註：1.2. 年齡標準化發生率<sup>1</sup>係使用 1976 年世界標準人口、年齡標準化發生率<sup>2</sup>係使用 2000 年世界標準人口為標準人口。

5. 皮膚，惡性黑色素瘤：ICD-O-3 C44， M-87203 - M-87903。

總計				男				女				ICD-O-3
人數	粗發生率	年齡標準化發生率 <sup>1</sup>	年齡標準化發生率 <sup>2</sup>	人數	粗發生率	年齡標準化發生率 <sup>1</sup>	年齡標準化發生率 <sup>2</sup>	人數	粗發生率	年齡標準化發生率 <sup>1</sup>	年齡標準化發生率 <sup>2</sup>	
<b>2,177</b>	<b>9.56</b>	<b>7.12</b>	<b>8.16</b>	<b>1,138</b>	<b>9.84</b>	<b>7.57</b>	<b>8.57</b>	<b>1,039</b>	<b>9.27</b>	<b>6.69</b>	<b>7.75</b>	<b>C44</b>
158	0.69	0.51	0.59	88	0.76	0.54	0.64	70	0.62	0.48	0.54	C44 <sup>5</sup>
2,019	8.87	6.61	7.57	1,050	9.08	7.03	7.93	969	8.65	6.21	7.22	C44
<b>6,594</b>	<b>58.83</b>	<b>45.54</b>	<b>49.19</b>	-	-	-	-	<b>6,594</b>	<b>58.83</b>	<b>45.54</b>	<b>49.19</b>	<b>C50</b>
<b>48</b>	<b>0.42</b>	<b>0.33</b>	<b>0.37</b>	<b>48</b>	<b>0.42</b>	<b>0.33</b>	<b>0.37</b>	-	-	-	-	<b>C50</b>
<b>4,000</b>	<b>35.69</b>	<b>27.39</b>	<b>29.97</b>	-	-	-	-	<b>4,000</b>	<b>35.69</b>	<b>27.39</b>	<b>29.97</b>	<b>C51-C58</b>
5	0.04	0.03	0.04	-	-	-	-	5	0.04	0.03	0.04	C55
1,977	17.64	13.34	14.74	-	-	-	-	1,977	17.64	13.34	14.74	C53
987	8.81	6.86	7.37	-	-	-	-	987	8.81	6.86	7.37	C54
894	7.98	6.29	6.81	-	-	-	-	894	7.98	6.29	6.81	C56, C57.0-C57.4
137	1.22	0.88	1.02	-	-	-	-	137	1.22	0.88	1.02	C51-C52, C57.7-C57.9
<b>2,930</b>	<b>25.34</b>	<b>18.26</b>	<b>21.59</b>	<b>2,930</b>	<b>25.34</b>	<b>18.26</b>	<b>21.59</b>	-	-	-	-	<b>C60-C63</b>
2,704	23.39	16.47	19.72	2,704	23.39	16.47	19.72	-	-	-	-	C61
142	1.23	1.20	1.22	142	1.23	1.20	1.22	-	-	-	-	C62
84	0.73	0.59	0.65	84	0.73	0.59	0.65	-	-	-	-	C60, C63
<b>3,715</b>	<b>16.32</b>	<b>12.28</b>	<b>13.98</b>	<b>2,350</b>	<b>20.32</b>	<b>15.47</b>	<b>17.61</b>	<b>1,365</b>	<b>12.18</b>	<b>9.14</b>	<b>10.36</b>	<b>C64-C68</b>
1,900	8.34	6.14	7.10	1,363	11.79	8.74	10.13	537	4.79	3.59	4.08	C67
733	3.22	2.53	2.79	479	4.14	3.30	3.62	254	2.27	1.77	1.95	C64
512	2.25	1.71	1.93	244	2.11	1.66	1.85	268	2.39	1.76	2.02	C65
356	1.56	1.19	1.35	149	1.29	1.01	1.14	207	1.85	1.36	1.56	C66
30	0.13	0.10	0.12	19	0.16	0.13	0.15	11	0.10	0.08	0.09	C68.0-C68.1
39	0.17	0.13	0.15	22	0.19	0.15	0.17	17	0.15	0.11	0.13	C68.8
145	0.64	0.47	0.54	74	0.64	0.48	0.55	71	0.63	0.46	0.53	C68.9
<b>74</b>	<b>0.32</b>	<b>0.36</b>	<b>0.34</b>	<b>50</b>	<b>0.43</b>	<b>0.47</b>	<b>0.45</b>	<b>24</b>	<b>0.21</b>	<b>0.25</b>	<b>0.23</b>	<b>C69</b>
<b>677</b>	<b>2.97</b>	<b>2.75</b>	<b>2.83</b>	<b>374</b>	<b>3.23</b>	<b>2.98</b>	<b>3.09</b>	<b>303</b>	<b>2.70</b>	<b>2.53</b>	<b>2.56</b>	<b>C70-C72</b>
603	2.65	2.45	2.52	338	2.92	2.70	2.79	265	2.36	2.21	2.24	C71
74	0.32	0.30	0.31	36	0.31	0.28	0.30	38	0.34	0.32	0.33	C70, C72
<b>1,505</b>	<b>6.61</b>	<b>5.32</b>	<b>5.78</b>	<b>359</b>	<b>3.10</b>	<b>2.49</b>	<b>2.73</b>	<b>1,146</b>	<b>10.22</b>	<b>8.17</b>	<b>8.88</b>	<b>C73</b>
<b>49</b>	<b>0.22</b>	<b>0.19</b>	<b>0.20</b>	<b>27</b>	<b>0.23</b>	<b>0.21</b>	<b>0.22</b>	<b>22</b>	<b>0.20</b>	<b>0.17</b>	<b>0.18</b>	<b>C74-C75</b>
<b>10</b>	<b>0.04</b>	<b>0.04</b>	<b>0.04</b>	<b>4</b>	<b>0.03</b>	<b>0.03</b>	<b>0.03</b>	<b>6</b>	<b>0.05</b>	<b>0.05</b>	<b>0.05</b>	<b>C76</b>
<b>924</b>	<b>4.06</b>	<b>3.32</b>	<b>3.62</b>	<b>546</b>	<b>4.72</b>	<b>3.88</b>	<b>4.25</b>	<b>378</b>	<b>3.37</b>	<b>2.75</b>	<b>2.99</b>	<b>C77</b>
<b>1,024</b>	<b>4.50</b>	<b>3.31</b>	<b>3.81</b>	<b>617</b>	<b>5.34</b>	<b>4.02</b>	<b>4.59</b>	<b>407</b>	<b>3.63</b>	<b>2.62</b>	<b>3.05</b>	<b>C80</b>

表二之二 台灣白血病及惡性淋巴瘤申報發生人數、粗發生率及年齡標準化發生率按性別分類（每 10 萬人口），民國 94 年

CRUDE AND AGE-STANDARDIZED CANCER INCIDENCE RATE IN LEUKEMIA AND LYMPHOMA, 2005

---

白血病及惡性淋巴瘤

---

**白血病 (ICD-O-3 M-98003 - M-99643、M-99803 - M-99893)**

急性淋巴芽細胞白血病 (ICD-O-3 M-98353 - M-98373)

慢性淋巴球白血病 (ICD-O-3 M-98233)

急性骨髓樣白血病 (ICD-O-3 M-98403、M-98613、M-98663、M-98673、M-98713 - M-98743、M-98953 - M-98973、M-99203)

慢性骨髓樣白血病 (ICD-O-3 M-98633、M-98753、M-98763、M-99453、M-99463、M-99633)

其他類型白血病<sup>3</sup>

**惡性淋巴瘤 (ICD-O-3 M-95903 - M-97293、M-97503 - M-97583、M-97643)**

何杰金氏淋巴瘤 (ICD-O-3 M-96503 - M-96673)

非何杰金氏淋巴瘤 (ICD-O-3 M-95903 - M-95963、M-96703 - M-97293、M-97503 - M-97583、M-97643)

---

註：1.2. 年齡標準化發生率<sup>1</sup>係使用 1976 年世界標準人口、年齡標準化發生率<sup>2</sup>係使用 2000 年世界標準人口為標準人口。

3. 其他類型白血病：除急性淋巴芽細胞白血病、慢性淋巴球白血病、急性骨髓樣白血病、慢性骨髓樣白血病外之所有白血病代碼。

總計				男				女			
人數	粗發生率	年齡標準化發生率 <sup>1</sup>	年齡標準化發生率 <sup>2</sup>	人數	粗發生率	年齡標準化發生率 <sup>1</sup>	年齡標準化發生率 <sup>2</sup>	人數	粗發生率	年齡標準化發生率 <sup>1</sup>	年齡標準化發生率 <sup>2</sup>
<b>1,464</b>	<b>6.43</b>	<b>5.96</b>	<b>6.17</b>	<b>857</b>	<b>7.41</b>	<b>6.76</b>	<b>7.06</b>	<b>607</b>	<b>5.42</b>	<b>5.16</b>	<b>5.26</b>
238	1.05	1.57	1.34	131	1.13	1.65	1.42	107	0.95	1.49	1.27
93	0.41	0.31	0.36	59	0.51	0.41	0.46	34	0.30	0.23	0.26
560	2.46	2.05	2.22	317	2.74	2.24	2.47	243	2.17	1.86	1.98
161	0.71	0.58	0.63	104	0.90	0.74	0.81	57	0.51	0.41	0.45
412	1.81	1.45	1.61	246	2.13	1.73	1.91	166	1.48	1.17	1.30
<b>1,802</b>	<b>7.91</b>	<b>6.36</b>	<b>7.00</b>	<b>1,071</b>	<b>9.26</b>	<b>7.56</b>	<b>8.31</b>	<b>731</b>	<b>6.52</b>	<b>5.16</b>	<b>5.69</b>
112	0.49	0.45	0.47	66	0.57	0.53	0.55	46	0.41	0.37	0.39
1,690	7.42	5.91	6.53	1,005	8.69	7.04	7.76	685	6.11	4.79	5.30

表三 台灣癌症申報發生人數按地區、原發部位及性別分類，民國 94 年

GEOGRAPHIC VARIATION OF CRUDE AND AGE-STANDARDIZED CANCER INCIDENCE RATE, 2005

全癌症（總計）C00 - C80

地區	性別		男					女				
	申報數	人口數	每 10 萬人 口粗發生率	每 10 萬人 口年齡標準 化發生率 <sup>1</sup>	每 10 萬人 口年齡標準 化發生率 <sup>2</sup>	申報數	人口數	每 10 萬人 口粗發生率	每 10 萬人 口年齡標準 化發生率 <sup>1</sup>	每 10 萬人 口年齡標準 化發生率 <sup>2</sup>		
台北縣	5,245	1,875,730	279.62	252.19	281.79	4,181	1,860,947	224.67	191.67	212.42		
宜蘭縣	964	237,326	406.19	289.80	325.08	605	224,260	269.78	189.87	211.90		
桃園縣	2,590	958,212	270.30	238.34	264.98	1,840	922,104	199.54	180.92	200.84		
新竹縣	706	248,195	284.45	213.98	241.95	561	229,482	244.46	188.69	209.82		
苗栗縣	1,006	293,424	342.85	242.22	272.34	765	266,520	287.03	199.77	221.51		
台中縣	2,374	782,836	303.26	265.80	299.20	1,774	750,606	236.34	203.63	225.61		
彰化縣	2,463	679,764	362.33	285.35	319.20	1,642	636,062	258.15	189.91	209.96		
南投縣	1,031	279,214	369.25	262.98	292.97	668	257,954	258.96	175.64	194.82		
雲林縣	1,876	385,913	486.12	342.85	380.62	1,145	347,417	329.58	207.39	230.57		
嘉義縣	1,475	292,919	503.55	340.14	377.72	864	264,182	327.05	200.40	220.47		
台南縣	2,410	569,202	423.40	304.72	339.05	1,729	536,857	322.06	221.52	244.97		
高雄縣	2,455	642,371	382.18	300.53	333.39	1,637	600,466	272.62	208.83	231.91		
屏東縣	1,760	466,041	377.65	275.77	305.40	1,241	432,259	287.10	205.18	226.42		
台東縣	516	126,727	407.17	286.93	318.58	330	112,216	294.08	204.15	226.07		
花蓮縣	677	181,557	372.89	256.23	285.06	417	165,741	251.60	183.98	204.03		
澎湖縣	211	47,920	440.32	286.34	317.64	157	44,569	352.26	209.65	234.59		
基隆市	662	199,389	332.01	257.26	286.35	579	192,338	301.03	225.88	249.11		
台中市	1,509	506,945	297.67	271.36	304.51	1,249	525,833	237.53	207.64	230.45		
台南市	1,275	378,088	337.22	280.63	313.33	1,057	378,771	279.06	222.73	246.54		
高雄市	2,716	755,971	359.27	291.59	324.67	2,041	754,678	270.45	214.10	237.71		
台北市	4,261	1,279,513	333.02	222.24	248.76	3,986	1,336,862	298.16	205.91	227.26		
金門縣	145	37,076	391.09	261.28	296.24	78	33,188	235.02	161.90	176.00		
連江縣	18	6,049	297.57	228.68	256.57	8	4,296	186.22	150.25	167.98		
新竹市	541	196,806	274.89	229.26	256.59	491	193,886	253.24	207.06	230.00		
嘉義市	541	135,252	399.99	317.61	355.62	432	136,449	316.60	242.49	266.48		
北部	15,975	5,288,595	302.07	240.17	268.46	13,008	5,226,399	248.89	195.89	217.08		
中部	9,253	2,634,672	351.20	283.74	317.38	6,478	2,517,872	257.28	198.05	219.59		
南部	12,843	3,287,764	390.63	297.68	331.02	9,158	3,148,231	290.89	214.18	237.02		
東部	1,193	308,284	386.98	268.60	298.54	747	277,957	268.75	192.46	213.30		
金馬地區	163	43,125	377.97	256.90	291.03	86	37,484	229.43	159.52	173.91		
院轄市	6,977	2,035,484	342.77	246.30	274.95	6,027	2,091,540	288.16	208.39	230.42		
省轄市	4,528	1,416,480	319.67	270.19	302.13	3,808	1,427,277	266.80	218.08	241.41		
縣轄市	9,393	3,292,852	285.25	252.06	280.86	7,409	3,265,336	226.90	193.68	214.76		
鎮	6,269	1,718,305	364.84	274.49	307.50	4,397	1,616,662	271.98	198.00	219.67		
鄉	11,910	2,991,436	398.14	292.14	325.17	7,603	2,714,618	280.08	198.81	220.08		
山地鄉	349	107,883	323.50	285.15	317.79	233	92,510	251.86	202.16	223.66		
總計	39,430	11,562,440	341.02	267.67	298.59	29,477	11,207,943	263.00	201.61	223.32		

表三 台灣癌症申報發生人數按地區、原發部位及性別分類，民國 94 年（續）

GEOGRAPHIC VARIATION OF CRUDE AND AGE-STANDARDIZED CANCER INCIDENCE RATE, 2005 (CONTINUED)

□腔、□咽及下咽 C00 - C06，C09 - C10，C12 - C14

地區	男					女					
	性別	申報數	人口數	每 10 萬人 □粗發生率	每 10 萬人 □年齡標準 化發生率 <sup>1</sup>	每 10 萬人 □年齡標準 化發生率 <sup>2</sup>	申報數	人口數	每 10 萬人 □粗發生率	每 10 萬人 □年齡標準 化發生率 <sup>1</sup>	每 10 萬人 □年齡標準 化發生率 <sup>2</sup>
台北縣		578	1,875,730	30.81	25.61	27.44	60	1,860,947	3.22	2.83	3.05
宜蘭縣		65	237,326	27.39	21.36	23.34	10	224,260	4.46	3.63	3.73
桃園縣		217	958,212	22.65	20.94	22.41	18	922,104	1.95	1.70	2.02
新竹縣		57	248,195	22.97	18.11	19.89	4	229,482	1.74	1.12	1.38
苗栗縣		83	293,424	28.29	23.01	24.90	9	266,520	3.38	2.35	2.59
台中縣		253	782,836	32.32	27.63	29.81	24	750,606	3.20	2.56	2.98
彰化縣		397	679,764	58.40	48.02	51.81	26	636,062	4.09	2.86	3.22
南投縣		148	279,214	53.01	40.58	43.77	11	257,954	4.26	2.99	3.27
雲林縣		262	385,913	67.89	51.43	55.05	14	347,417	4.03	2.62	2.84
嘉義縣		184	292,919	62.82	46.74	50.16	11	264,182	4.16	2.06	2.35
台南縣		200	569,202	35.14	26.82	28.98	22	536,857	4.10	2.89	3.12
高雄縣		334	642,371	51.99	41.26	44.39	25	600,466	4.16	3.21	3.53
屏東縣		236	466,041	50.64	39.26	42.13	34	432,259	7.87	5.69	6.16
台東縣		82	126,727	64.71	50.51	54.23	19	112,216	16.93	12.16	13.18
花蓮縣		96	181,557	52.88	42.09	44.37	16	165,741	9.65	7.50	7.95
澎湖縣		16	47,920	33.39	25.66	27.22	1	44,569	2.24	0.50	0.90
基隆市		63	199,389	31.60	24.89	26.51	8	192,338	4.16	3.21	3.44
台中市		167	506,945	32.94	29.17	31.61	17	525,833	3.23	2.86	3.20
台南市		126	378,088	33.33	25.91	28.74	8	378,771	2.11	1.66	1.86
高雄市		316	755,971	41.80	32.95	35.51	26	754,678	3.45	2.70	2.96
台北市		302	1,279,513	23.60	17.39	18.69	59	1,336,862	4.41	2.98	3.34
金門縣		7	37,076	18.88	14.29	14.80	-	33,188	-	-	-
連江縣		1	6,049	16.53	10.31	12.37	1	4,296	23.28	16.76	21.23
新竹市		48	196,806	24.39	20.69	22.22	6	193,886	3.09	3.03	2.96
嘉義市		72	135,252	53.23	42.99	47.27	4	136,449	2.93	2.42	2.61
北部		1,413	5,288,595	26.72	21.78	23.41	174	5,226,399	3.33	2.67	2.94
中部		1,227	2,634,672	46.57	38.53	41.50	92	2,517,872	3.65	2.76	3.09
南部		1,484	3,287,764	45.14	35.22	38.03	131	3,148,231	4.16	3.07	3.38
東部		178	308,284	57.74	45.48	48.34	35	277,957	12.59	9.42	10.11
金馬地區		8	43,125	18.55	13.95	14.71	1	37,484	2.67	2.05	2.60
院轄市		618	2,035,484	30.36	22.95	24.71	85	2,091,540	4.06	2.91	3.24
省轄市		476	1,416,480	33.60	27.71	30.16	43	1,427,277	3.01	2.54	2.75
縣轄市		1,045	3,292,852	31.74	27.33	29.22	109	3,265,336	3.34	2.92	3.23
鎮		695	1,718,305	40.45	32.43	34.97	65	1,616,662	4.02	2.84	3.18
鄉		1,440	2,991,436	48.14	37.76	40.63	116	2,714,618	4.27	3.14	3.41
山地鄉		36	107,883	33.37	27.31	29.87	15	92,510	16.21	14.14	15.09
總計		4,310	11,562,440	37.28	30.08	32.36	433	11,207,943	3.86	2.98	3.29



表三 台灣癌症申報發生人數按地區、原發部位及性別分類，民國 94 年（續）

GEOGRAPHIC VARIATION OF CRUDE AND AGE-STANDARDIZED CANCER INCIDENCE RATE, 2005 (CONTINUED)

唇（唇的皮膚 C44.0 除外） C00

地區	性別		男			女				
	申報數	人口數	每 10 萬人 □粗發生率	每 10 萬人 □年齡標準 化發生率 <sup>1</sup>	每 10 萬人 □年齡標準 化發生率 <sup>2</sup>	申報數	人口數	每 10 萬人 □粗發生率	每 10 萬人 □年齡標準 化發生率 <sup>1</sup>	每 10 萬人 □年齡標準 化發生率 <sup>2</sup>
台北縣	14	1,875,730	0.75	0.58	0.61	1	1,860,947	0.05	0.07	0.06
宜蘭縣	1	237,326	0.42	0.33	0.33	-	224,260	-	-	-
桃園縣	12	958,212	1.25	1.12	1.22	1	922,104	0.11	0.08	0.12
新竹縣	-	248,195	-	-	-	-	229,482	-	-	-
苗栗縣	1	293,424	0.34	0.33	0.34	-	266,520	-	-	-
台中縣	9	782,836	1.15	1.28	1.27	1	750,606	0.13	0.10	0.11
彰化縣	11	679,764	1.62	1.39	1.51	2	636,062	0.31	0.18	0.22
南投縣	4	279,214	1.43	1.09	1.26	1	257,954	0.39	0.38	0.36
雲林縣	15	385,913	3.89	2.77	3.05	1	347,417	0.29	0.27	0.27
嘉義縣	15	292,919	5.12	3.69	4.03	1	264,182	0.38	0.16	0.18
台南縣	7	569,202	1.23	0.90	0.96	1	536,857	0.19	0.14	0.14
高雄縣	11	642,371	1.71	1.34	1.46	1	600,466	0.17	0.09	0.14
屏東縣	17	466,041	3.65	2.84	3.14	3	432,259	0.69	0.63	0.59
台東縣	3	126,727	2.37	1.80	2.08	1	112,216	0.89	0.64	0.64
花蓮縣	9	181,557	4.96	3.83	4.11	2	165,741	1.21	1.17	1.08
澎湖縣	-	47,920	-	-	-	-	44,569	-	-	-
基隆市	-	199,389	-	-	-	-	192,338	-	-	-
台中市	8	506,945	1.58	1.36	1.42	-	525,833	-	-	-
台南市	3	378,088	0.79	0.75	0.80	-	378,771	-	-	-
高雄市	13	755,971	1.72	1.20	1.31	2	754,678	0.27	0.23	0.24
台北市	4	1,279,513	0.31	0.29	0.28	5	1,336,862	0.37	0.27	0.28
金門縣	1	37,076	2.70	2.42	2.78	-	33,188	-	-	-
連江縣	-	6,049	-	-	-	-	4,296	-	-	-
新竹市	-	196,806	-	-	-	-	193,886	-	-	-
嘉義市	3	135,252	2.22	1.90	2.10	-	136,449	-	-	-
北部	32	5,288,595	0.61	0.50	0.53	7	5,226,399	0.13	0.12	0.12
中部	47	2,634,672	1.78	1.54	1.65	5	2,517,872	0.20	0.16	0.17
南部	69	3,287,764	2.10	1.61	1.76	8	3,148,231	0.25	0.21	0.21
東部	12	308,284	3.89	3.03	3.31	3	277,957	1.08	0.96	0.91
金馬地區	1	43,125	2.32	1.99	2.29	-	37,484	-	-	-
院轄市	17	2,035,484	0.84	0.61	0.65	7	2,091,540	0.33	0.26	0.27
省轄市	14	1,416,480	0.99	0.86	0.92	-	1,427,277	-	-	-
縣轄市	42	3,292,852	1.28	1.02	1.12	6	3,265,336	0.18	0.19	0.20
鎮	32	1,718,305	1.86	1.54	1.68	1	1,616,662	0.06	0.07	0.06
鄉	56	2,991,436	1.87	1.51	1.62	8	2,714,618	0.29	0.20	0.21
山地鄉	-	107,883	-	-	-	1	92,510	1.08	1.38	1.28
總計	161	11,562,440	1.39	1.13	1.22	23	11,207,943	0.21	0.18	0.18

表三 台灣癌症申報發生人數按地區、原發部位及性別分類，民國 94 年（續）

GEOGRAPHIC VARIATION OF CRUDE AND AGE-STANDARDIZED CANCER INCIDENCE RATE, 2005 (CONTINUED)

舌 C01 - C02

地區	性別		男					女				
	申報數	人口數	每 10 萬人 口粗發生率	每 10 萬人 口年齡標準 化發生率 <sup>1</sup>	每 10 萬人 口年齡標準 化發生率 <sup>2</sup>	申報數	人口數	每 10 萬人 口粗發生率	每 10 萬人 口年齡標準 化發生率 <sup>1</sup>	每 10 萬人 口年齡標準 化發生率 <sup>2</sup>		
台北縣	177	1,875,730	9.44	7.87	8.46	26	1,860,947	1.40	1.21	1.30		
宜蘭縣	22	237,326	9.27	7.35	8.09	5	224,260	2.23	1.78	1.76		
桃園縣	71	958,212	7.41	6.59	7.00	6	922,104	0.65	0.52	0.63		
新竹縣	15	248,195	6.04	4.73	5.02	2	229,482	0.87	0.66	0.75		
苗栗縣	23	293,424	7.84	6.29	6.93	4	266,520	1.50	1.14	1.25		
台中縣	71	782,836	9.07	7.65	8.36	7	750,606	0.93	0.76	0.85		
彰化縣	108	679,764	15.89	13.10	14.12	13	636,062	2.04	1.48	1.66		
南投縣	32	279,214	11.46	8.91	9.43	4	257,954	1.55	1.31	1.30		
雲林縣	72	385,913	18.66	14.20	15.37	6	347,417	1.73	0.94	1.00		
嘉義縣	49	292,919	16.73	12.44	13.32	3	264,182	1.14	0.38	0.51		
台南縣	53	569,202	9.31	7.07	7.60	8	536,857	1.49	1.21	1.30		
高雄縣	95	642,371	14.79	11.75	12.69	10	600,466	1.67	1.36	1.45		
屏東縣	64	466,041	13.73	10.66	11.50	7	432,259	1.62	1.16	1.32		
台東縣	17	126,727	13.41	9.28	10.17	6	112,216	5.35	3.94	4.37		
花蓮縣	20	181,557	11.02	9.01	9.48	5	165,741	3.02	2.29	2.44		
澎湖縣	8	47,920	16.69	13.67	14.05	-	44,569	-	-	-		
基隆市	14	199,389	7.02	5.01	5.54	4	192,338	2.08	1.81	1.83		
台中市	43	506,945	8.48	7.34	7.90	8	525,833	1.52	1.25	1.46		
台南市	43	378,088	11.37	8.57	9.49	2	378,771	0.53	0.44	0.46		
高雄市	86	755,971	11.38	9.03	9.70	10	754,678	1.33	1.04	1.15		
台北市	93	1,279,513	7.27	5.39	5.84	21	1,336,862	1.57	1.12	1.21		
金門縣	3	37,076	8.09	5.96	5.97	-	33,188	-	-	-		
連江縣	-	6,049	-	-	-	-	4,296	-	-	-		
新竹市	10	196,806	5.08	3.97	4.32	2	193,886	1.03	1.03	0.98		
嘉義市	14	135,252	10.35	8.84	9.78	1	136,449	0.73	0.53	0.58		
北部	425	5,288,595	8.04	6.49	7.00	70	5,226,399	1.34	1.09	1.17		
中部	326	2,634,672	12.37	10.14	10.95	38	2,517,872	1.51	1.17	1.29		
南部	412	3,287,764	12.53	9.80	10.58	41	3,148,231	1.30	0.99	1.09		
東部	37	308,284	12.00	9.10	9.73	11	277,957	3.96	2.97	3.23		
金馬地區	3	43,125	6.96	5.21	5.21	-	37,484	-	-	-		
院轄市	179	2,035,484	8.79	6.71	7.25	31	2,091,540	1.48	1.10	1.19		
省轄市	124	1,416,480	8.75	7.02	7.67	17	1,427,277	1.19	1.00	1.08		
縣轄市	306	3,292,852	9.29	8.00	8.62	46	3,265,336	1.41	1.19	1.33		
鎮	197	1,718,305	11.46	9.18	9.94	29	1,616,662	1.79	1.38	1.47		
鄉	387	2,991,436	12.94	10.09	10.82	35	2,714,618	1.29	0.98	1.06		
山地鄉	10	107,883	9.27	7.86	8.47	2	92,510	2.16	1.89	2.13		
總計	1,203	11,562,440	10.40	8.35	9.00	160	11,207,943	1.43	1.12	1.22		

表三 台灣癌症申報發生人數按地區、原發部位及性別分類，民國 94 年（續）

GEOGRAPHIC VARIATION OF CRUDE AND AGE-STANDARDIZED CANCER INCIDENCE RATE, 2005 (CONTINUED)

齒齦 C03

地區	性別		男					女				
	申報數	人口數	每 10 萬人 口粗發生率	每 10 萬人 口年齡標準 化發生率 <sup>1</sup>	每 10 萬人 口年齡標準 化發生率 <sup>2</sup>	申報數	人口數	每 10 萬人 口粗發生率	每 10 萬人 口年齡標準 化發生率 <sup>1</sup>	每 10 萬人 口年齡標準 化發生率 <sup>2</sup>		
台北縣	31	1,875,730	1.65	1.46	1.51	5	1,860,947	0.27	0.26	0.27		
宜蘭縣	3	237,326	1.26	1.06	1.15	1	224,260	0.45	0.19	0.28		
桃園縣	15	958,212	1.57	1.44	1.55	1	922,104	0.11	0.07	0.12		
新竹縣	5	248,195	2.01	1.63	1.81	-	229,482	-	-	-		
苗栗縣	6	293,424	2.04	1.79	1.82	1	266,520	0.38	0.11	0.20		
台中縣	15	782,836	1.92	1.50	1.65	-	750,606	-	-	-		
彰化縣	29	679,764	4.27	3.57	3.76	2	636,062	0.31	0.25	0.26		
南投縣	9	279,214	3.22	2.52	2.72	-	257,954	-	-	-		
雲林縣	12	385,913	3.11	2.53	2.60	-	347,417	-	-	-		
嘉義縣	14	292,919	4.78	3.24	3.48	1	264,182	0.38	0.10	0.18		
台南縣	18	569,202	3.16	2.33	2.64	2	536,857	0.37	0.23	0.25		
高雄縣	23	642,371	3.58	2.61	2.91	1	600,466	0.17	0.14	0.14		
屏東縣	15	466,041	3.22	2.60	2.80	4	432,259	0.93	0.55	0.67		
台東縣	3	126,727	2.37	2.11	2.09	2	112,216	1.78	1.20	1.36		
花蓮縣	9	181,557	4.96	4.27	4.34	1	165,741	0.60	0.47	0.47		
澎湖縣	1	47,920	2.09	0.64	0.95	-	44,569	-	-	-		
基隆市	4	199,389	2.01	1.70	1.76	-	192,338	-	-	-		
台中市	10	506,945	1.97	1.66	1.95	1	525,833	0.19	0.14	0.14		
台南市	8	378,088	2.12	1.63	1.91	1	378,771	0.26	0.15	0.23		
高雄市	21	755,971	2.78	2.28	2.46	1	754,678	0.13	0.10	0.12		
台北市	22	1,279,513	1.72	1.28	1.35	2	1,336,862	0.15	0.09	0.10		
金門縣	-	37,076	-	-	-	-	33,188	-	-	-		
連江縣	-	6,049	-	-	-	-	4,296	-	-	-		
新竹市	3	196,806	1.52	1.28	1.39	-	193,886	-	-	-		
嘉義市	6	135,252	4.44	3.85	4.19	-	136,449	-	-	-		
北部	89	5,288,595	1.68	1.43	1.51	10	5,226,399	0.19	0.15	0.17		
中部	75	2,634,672	2.85	2.37	2.55	3	2,517,872	0.12	0.10	0.10		
南部	106	3,287,764	3.22	2.48	2.74	10	3,148,231	0.32	0.21	0.25		
東部	12	308,284	3.89	3.34	3.37	3	277,957	1.08	0.77	0.84		
金馬地區	-	43,125	-	-	-	-	37,484	-	-	-		
院轄市	43	2,035,484	2.11	1.65	1.76	3	2,091,540	0.14	0.10	0.11		
省轄市	31	1,416,480	2.19	1.79	2.02	2	1,427,277	0.14	0.09	0.11		
縣轄市	65	3,292,852	1.97	1.83	1.90	8	3,265,336	0.24	0.23	0.27		
鎮	49	1,718,305	2.85	2.30	2.43	5	1,616,662	0.31	0.18	0.23		
鄉	91	2,991,436	3.04	2.34	2.56	7	2,714,618	0.26	0.18	0.20		
山地鄉	3	107,883	2.78	2.30	2.63	1	92,510	1.08	0.98	0.98		
總計	282	11,562,440	2.44	2.00	2.15	26	11,207,943	0.23	0.17	0.19		

表三 台灣癌症申報發生人數按地區、原發部位及性別分類，民國 94 年（續）

GEOGRAPHIC VARIATION OF CRUDE AND AGE-STANDARDIZED CANCER INCIDENCE RATE, 2005 (CONTINUED)

□底 C04

性別 地區	男					女				
	申報數	人口數	每 10 萬人 □粗發生率	每 10 萬人 □年齡標準 化發生率 <sup>1</sup>	每 10 萬人 □年齡標準 化發生率 <sup>2</sup>	申報數	人口數	每 10 萬人 □粗發生率	每 10 萬人 □年齡標準 化發生率 <sup>1</sup>	每 10 萬人 □年齡標準 化發生率 <sup>2</sup>
台北縣	14	1,875,730	0.75	0.63	0.67	4	1,860,947	0.21	0.22	0.22
宜蘭縣	2	237,326	0.84	0.77	0.77	-	224,260	-	-	-
桃園縣	4	958,212	0.42	0.42	0.43	1	922,104	0.11	0.08	0.09
新竹縣	3	248,195	1.21	0.96	0.99	-	229,482	-	-	-
苗栗縣	2	293,424	0.68	0.59	0.64	-	266,520	-	-	-
台中縣	8	782,836	1.02	0.85	0.87	-	750,606	-	-	-
彰化縣	6	679,764	0.88	0.75	0.80	2	636,062	0.31	0.18	0.23
南投縣	2	279,214	0.72	0.63	0.63	-	257,954	-	-	-
雲林縣	7	385,913	1.81	1.37	1.45	-	347,417	-	-	-
嘉義縣	5	292,919	1.71	1.25	1.39	-	264,182	-	-	-
台南縣	5	569,202	0.88	0.62	0.65	-	536,857	-	-	-
高雄縣	6	642,371	0.93	0.71	0.75	-	600,466	-	-	-
屏東縣	6	466,041	1.29	0.94	1.00	-	432,259	-	-	-
台東縣	2	126,727	1.58	1.26	1.47	2	112,216	1.78	1.19	1.31
花蓮縣	4	181,557	2.20	1.65	1.72	-	165,741	-	-	-
澎湖縣	1	47,920	2.09	1.53	1.68	-	44,569	-	-	-
基隆市	1	199,389	0.50	0.35	0.37	-	192,338	-	-	-
台中市	3	506,945	0.59	0.51	0.58	-	525,833	-	-	-
台南市	-	378,088	-	-	-	-	378,771	-	-	-
高雄市	7	755,971	0.93	0.71	0.80	2	754,678	0.27	0.24	0.24
台北市	7	1,279,513	0.55	0.38	0.41	2	1,336,862	0.15	0.06	0.10
金門縣	-	37,076	-	-	-	-	33,188	-	-	-
連江縣	-	6,049	-	-	-	-	4,296	-	-	-
新竹市	4	196,806	2.03	1.61	1.77	-	193,886	-	-	-
嘉義市	1	135,252	0.74	0.61	0.78	-	136,449	-	-	-
北部	37	5,288,595	0.70	0.57	0.61	7	5,226,399	0.13	0.11	0.12
中部	26	2,634,672	0.99	0.82	0.87	2	2,517,872	0.08	0.05	0.06
南部	31	3,287,764	0.94	0.71	0.77	2	3,148,231	0.06	0.06	0.06
東部	6	308,284	1.95	1.51	1.64	2	277,957	0.72	0.50	0.55
金馬地區	-	43,125	-	-	-	-	37,484	-	-	-
院轄市	14	2,035,484	0.69	0.49	0.55	4	2,091,540	0.19	0.13	0.15
省轄市	9	1,416,480	0.64	0.49	0.56	-	1,427,277	-	-	-
縣轄市	27	3,292,852	0.82	0.70	0.74	5	3,265,336	0.15	0.14	0.15
鎮	10	1,718,305	0.58	0.47	0.49	2	1,616,662	0.12	0.11	0.11
鄉	40	2,991,436	1.34	1.05	1.11	2	2,714,618	0.07	0.03	0.04
山地鄉	-	107,883	-	-	-	-	92,510	-	-	-
總計	100	11,562,440	0.86	0.69	0.74	13	11,207,943	0.12	0.09	0.10

表三 台灣癌症申報發生人數按地區、原發部位及性別分類，民國 94 年（續）

GEOGRAPHIC VARIATION OF CRUDE AND AGE-STANDARDIZED CANCER INCIDENCE RATE, 2005 (CONTINUED)

口腔之其他及未詳細說明部位 C05 - C06

地區	性別		男					女				
	申報數	人口數	每 10 萬人 口粗發生率	每 10 萬人 口年齡標準 化發生率 <sup>1</sup>	每 10 萬人 口年齡標準 化發生率 <sup>2</sup>	申報數	人口數	每 10 萬人 口粗發生率	每 10 萬人 口年齡標準 化發生率 <sup>1</sup>	每 10 萬人 口年齡標準 化發生率 <sup>2</sup>		
台北縣	217	1,875,730	11.57	9.52	10.23	14	1,860,947	0.75	0.63	0.71		
宜蘭縣	20	237,326	8.43	6.71	7.26	3	224,260	1.34	1.40	1.40		
桃園縣	72	958,212	7.51	7.05	7.62	4	922,104	0.43	0.45	0.50		
新竹縣	22	248,195	8.86	6.77	7.58	1	229,482	0.44	0.16	0.29		
苗栗縣	32	293,424	10.91	8.87	9.60	1	266,520	0.38	0.13	0.20		
台中縣	95	782,836	12.14	10.28	11.11	10	750,606	1.33	1.05	1.26		
彰化縣	161	679,764	23.68	19.38	21.12	4	636,062	0.63	0.38	0.45		
南投縣	66	279,214	23.64	17.95	19.56	5	257,954	1.94	1.01	1.29		
雲林縣	97	385,913	25.14	18.71	20.16	6	347,417	1.73	1.18	1.30		
嘉義縣	62	292,919	21.17	15.87	17.06	4	264,182	1.51	0.91	0.99		
台南縣	76	569,202	13.35	10.29	11.09	3	536,857	0.56	0.35	0.38		
高雄縣	124	642,371	19.30	15.36	16.55	8	600,466	1.33	0.98	1.15		
屏東縣	76	466,041	16.31	12.75	13.46	16	432,259	3.70	2.69	2.90		
台東縣	24	126,727	18.94	15.32	16.31	5	112,216	4.46	3.20	3.37		
花蓮縣	31	181,557	17.07	14.06	14.71	4	165,741	2.41	1.67	1.92		
澎湖縣	5	47,920	10.43	8.19	8.90	-	44,569	-	-	-		
基隆市	27	199,389	13.54	10.26	11.11	1	192,338	0.52	0.39	0.42		
台中市	59	506,945	11.64	10.44	11.27	4	525,833	0.76	0.68	0.80		
台南市	48	378,088	12.70	10.23	11.13	2	378,771	0.53	0.50	0.50		
高雄市	123	755,971	16.27	12.72	13.63	8	754,678	1.06	0.77	0.85		
台北市	91	1,279,513	7.11	5.24	5.70	18	1,336,862	1.35	0.88	1.01		
金門縣	1	37,076	2.70	2.37	2.19	-	33,188	-	-	-		
連江縣	1	6,049	16.53	10.31	12.37	1	4,296	23.28	16.76	21.23		
新竹市	11	196,806	5.59	5.19	5.25	2	193,886	1.03	1.24	1.15		
嘉義市	32	135,252	23.66	19.17	20.94	1	136,449	0.73	0.57	0.72		
北部	492	5,288,595	9.30	7.53	8.13	44	5,226,399	0.84	0.67	0.75		
中部	478	2,634,672	18.14	14.97	16.21	29	2,517,872	1.15	0.81	0.95		
南部	546	3,287,764	16.61	13.03	14.00	42	3,148,231	1.33	0.97	1.07		
東部	55	308,284	17.84	14.53	15.32	9	277,957	3.24	2.29	2.51		
金馬地區	2	43,125	4.64	3.73	3.90	1	37,484	2.67	2.05	2.60		
院轄市	214	2,035,484	10.51	7.93	8.55	26	2,091,540	1.24	0.86	0.97		
省轄市	177	1,416,480	12.50	10.50	11.33	10	1,427,277	0.70	0.63	0.68		
縣轄市	376	3,292,852	11.42	9.75	10.46	22	3,265,336	0.67	0.59	0.65		
鎮	265	1,718,305	15.42	12.34	13.35	20	1,616,662	1.24	0.76	0.93		
鄉	531	2,991,436	17.75	13.93	15.04	39	2,714,618	1.44	1.04	1.15		
山地鄉	10	107,883	9.27	7.42	7.73	8	92,510	8.65	7.28	7.94		
總計	1,573	11,562,440	13.60	10.98	11.83	125	11,207,943	1.12	0.84	0.94		

表三 台灣癌症申報發生人數按地區、原發部位及性別分類，民國 94 年（續）

GEOGRAPHIC VARIATION OF CRUDE AND AGE-STANDARDIZED CANCER INCIDENCE RATE, 2005 (CONTINUED)

□咽 C09 - C10

地區	性別		男					女				
	申報數	人口數	每 10 萬人 □粗發生率	每 10 萬人 □年齡標準 化發生率 <sup>1</sup>	每 10 萬人 □年齡標準 化發生率 <sup>2</sup>	申報數	人口數	每 10 萬人 □粗發生率	每 10 萬人 □年齡標準 化發生率 <sup>1</sup>	每 10 萬人 □年齡標準 化發生率 <sup>2</sup>		
台北縣	61	1,875,730	3.25	2.71	2.88	9	1,860,947	0.48	0.38	0.42		
宜蘭縣	4	237,326	1.69	1.23	1.29	1	224,260	0.45	0.26	0.29		
桃園縣	20	958,212	2.09	1.97	2.08	3	922,104	0.33	0.22	0.29		
新竹縣	8	248,195	3.22	2.51	2.80	1	229,482	0.44	0.30	0.33		
苗栗縣	9	293,424	3.07	2.43	2.68	2	266,520	0.75	0.76	0.70		
台中縣	21	782,836	2.68	2.19	2.39	4	750,606	0.53	0.45	0.53		
彰化縣	29	679,764	4.27	3.48	3.71	2	636,062	0.31	0.30	0.30		
南投縣	19	279,214	6.80	5.19	5.66	1	257,954	0.39	0.29	0.32		
雲林縣	18	385,913	4.66	3.69	3.94	-	347,417	-	-	-		
嘉義縣	17	292,919	5.80	4.48	4.69	1	264,182	0.38	0.34	0.31		
台南縣	18	569,202	3.16	2.37	2.58	5	536,857	0.93	0.66	0.69		
高雄縣	27	642,371	4.20	3.50	3.67	3	600,466	0.50	0.39	0.39		
屏東縣	25	466,041	5.36	3.98	4.36	1	432,259	0.23	0.18	0.18		
台東縣	11	126,727	8.68	7.24	7.44	1	112,216	0.89	0.63	0.69		
花蓮縣	9	181,557	4.96	3.87	4.09	3	165,741	1.81	1.52	1.61		
澎湖縣	-	47,920	-	-	-	1	44,569	2.24	0.50	0.90		
基隆市	8	199,389	4.01	4.00	4.01	2	192,338	1.04	0.75	0.79		
台中市	17	506,945	3.35	2.79	3.03	3	525,833	0.57	0.58	0.58		
台南市	11	378,088	2.91	2.39	2.61	2	378,771	0.53	0.32	0.42		
高雄市	27	755,971	3.57	2.90	3.19	3	754,678	0.40	0.32	0.36		
台北市	36	1,279,513	2.81	2.01	2.15	9	1,336,862	0.67	0.44	0.52		
金門縣	-	37,076	-	-	-	-	33,188	-	-	-		
連江縣	-	6,049	-	-	-	-	4,296	-	-	-		
新竹市	9	196,806	4.57	3.72	4.09	2	193,886	1.03	0.76	0.83		
嘉義市	8	135,252	5.91	4.60	4.80	1	136,449	0.73	0.52	0.58		
北部	155	5,288,595	2.93	2.44	2.60	29	5,226,399	0.55	0.42	0.47		
中部	104	2,634,672	3.95	3.20	3.45	10	2,517,872	0.40	0.33	0.35		
南部	133	3,287,764	4.05	3.17	3.41	17	3,148,231	0.54	0.39	0.42		
東部	20	308,284	6.49	5.24	5.45	4	277,957	1.44	1.16	1.23		
金馬地區	-	43,125	-	-	-	-	37,484	-	-	-		
院轄市	63	2,035,484	3.10	2.29	2.48	12	2,091,540	0.57	0.40	0.46		
省轄市	53	1,416,480	3.74	3.17	3.39	10	1,427,277	0.70	0.54	0.59		
縣轄市	100	3,292,852	3.04	2.60	2.76	16	3,265,336	0.49	0.38	0.45		
鎮	64	1,718,305	3.72	2.99	3.19	6	1,616,662	0.37	0.28	0.30		
鄉	125	2,991,436	4.18	3.25	3.49	16	2,714,618	0.59	0.48	0.49		
山地鄉	7	107,883	6.49	5.24	5.83	-	92,510	-	-	-		
總計	412	11,562,440	3.56	2.87	3.08	60	11,207,943	0.54	0.41	0.45		

表三 台灣癌症申報發生人數按地區、原發部位及性別分類，民國 94 年（續）

GEOGRAPHIC VARIATION OF CRUDE AND AGE-STANDARDIZED CANCER INCIDENCE RATE, 2005 (CONTINUED)

下咽 C12 - C13

地區	男					女					
	性別	申報數	人口數	每 10 萬人 口粗發生率	每 10 萬人 口年齡標準 化發生率 <sup>1</sup>	每 10 萬人 口年齡標準 化發生率 <sup>2</sup>	申報數	人口數	每 10 萬人 口粗發生率	每 10 萬人 口年齡標準 化發生率 <sup>1</sup>	每 10 萬人 口年齡標準 化發生率 <sup>2</sup>
台北縣		59	1,875,730	3.15	2.61	2.81	1	1,860,947	0.05	0.06	0.06
宜蘭縣		12	237,326	5.06	3.57	4.12	-	224,260	-	-	-
桃園縣		23	958,212	2.40	2.35	2.51	2	922,104	0.22	0.27	0.27
新竹縣		4	248,195	1.61	1.51	1.70	-	229,482	-	-	-
苗栗縣		7	293,424	2.39	2.04	2.14	1	266,520	0.38	0.21	0.23
台中縣		31	782,836	3.96	3.49	3.75	-	750,606	-	-	-
彰化縣		51	679,764	7.50	6.12	6.55	1	636,062	0.16	0.09	0.10
南投縣		14	279,214	5.01	3.80	3.99	-	257,954	-	-	-
雲林縣		37	385,913	9.59	7.39	7.68	1	347,417	0.29	0.24	0.27
嘉義縣		20	292,919	6.83	5.23	5.61	1	264,182	0.38	0.16	0.18
台南縣		19	569,202	3.34	2.60	2.82	3	536,857	0.56	0.30	0.36
高雄縣		46	642,371	7.16	5.76	6.10	2	600,466	0.33	0.24	0.27
屏東縣		31	466,041	6.65	5.10	5.50	3	432,259	0.69	0.48	0.50
台東縣		22	126,727	17.36	13.51	14.67	2	112,216	1.78	1.34	1.44
花蓮縣		14	181,557	7.71	5.39	5.92	1	165,741	0.60	0.39	0.43
澎湖縣		1	47,920	2.09	1.64	1.64	-	44,569	-	-	-
基隆市		9	199,389	4.51	3.57	3.72	1	192,338	0.52	0.26	0.38
台中市		25	506,945	4.93	4.77	5.07	1	525,833	0.19	0.22	0.22
台南市		8	378,088	2.12	1.37	1.74	1	378,771	0.26	0.25	0.25
高雄市		38	755,971	5.03	4.02	4.31	-	754,678	-	-	-
台北市		45	1,279,513	3.52	2.54	2.69	2	1,336,862	0.15	0.11	0.12
金門縣		2	37,076	5.39	3.54	3.86	-	33,188	-	-	-
連江縣		-	6,049	-	-	-	-	4,296	-	-	-
新竹市		11	196,806	5.59	4.92	5.39	-	193,886	-	-	-
嘉義市		8	135,252	5.91	4.01	4.69	-	136,449	-	-	-
北部		170	5,288,595	3.21	2.61	2.81	7	5,226,399	0.13	0.12	0.13
中部		158	2,634,672	6.00	5.08	5.39	3	2,517,872	0.12	0.10	0.11
南部		171	3,287,764	5.20	4.03	4.36	10	3,148,231	0.32	0.22	0.24
東部		36	308,284	11.68	8.73	9.51	3	277,957	1.08	0.77	0.84
金馬地區		2	43,125	4.64	3.02	3.30	-	37,484	-	-	-
院轄市		83	2,035,484	4.08	3.07	3.27	2	2,091,540	0.10	0.07	0.08
省轄市		61	1,416,480	4.31	3.50	3.85	3	1,427,277	0.21	0.18	0.20
縣轄市		124	3,292,852	3.77	3.29	3.47	6	3,265,336	0.18	0.19	0.20
鎮		66	1,718,305	3.84	3.07	3.32	2	1,616,662	0.12	0.06	0.08
鄉		197	2,991,436	6.59	5.22	5.62	7	2,714,618	0.26	0.18	0.19
山地鄉		6	107,883	5.56	4.48	5.22	3	92,510	3.24	2.61	2.75
總計		537	11,562,440	4.64	3.76	4.04	23	11,207,943	0.21	0.16	0.18

表三 台灣癌症申報發生人數按地區、原發部位及性別分類，民國 94 年（續）

GEOGRAPHIC VARIATION OF CRUDE AND AGE-STANDARDIZED CANCER INCIDENCE RATE, 2005 (CONTINUED)

咽和唇、口腔及咽之分界不明部位 C14

地區	性別		男			女				
	申報數	人口數	每 10 萬人 □粗發生率	每 10 萬人 □年齡標準 化發生率 <sup>1</sup>	每 10 萬人 □年齡標準 化發生率 <sup>2</sup>	申報數	人口數	每 10 萬人 □粗發生率	每 10 萬人 □年齡標準 化發生率 <sup>1</sup>	每 10 萬人 □年齡標準 化發生率 <sup>2</sup>
台北縣	5	1,875,730	0.27	0.24	0.25	-	1,860,947	-	-	-
宜蘭縣	1	237,326	0.42	0.33	0.33	-	224,260	-	-	-
桃園縣	-	958,212	-	-	-	-	922,104	-	-	-
新竹縣	-	248,195	-	-	-	-	229,482	-	-	-
苗栗縣	3	293,424	1.02	0.67	0.76	-	266,520	-	-	-
台中縣	3	782,836	0.38	0.39	0.41	2	750,606	0.27	0.20	0.22
彰化縣	2	679,764	0.29	0.23	0.24	-	636,062	-	-	-
南投縣	2	279,214	0.72	0.48	0.53	-	257,954	-	-	-
雲林縣	4	385,913	1.04	0.77	0.80	-	347,417	-	-	-
嘉義縣	2	292,919	0.68	0.55	0.59	-	264,182	-	-	-
台南縣	4	569,202	0.70	0.65	0.63	-	536,857	-	-	-
高雄縣	2	642,371	0.31	0.22	0.25	-	600,466	-	-	-
屏東縣	2	466,041	0.43	0.38	0.38	-	432,259	-	-	-
台東縣	-	126,727	-	-	-	-	112,216	-	-	-
花蓮縣	-	181,557	-	-	-	-	165,741	-	-	-
澎湖縣	-	47,920	-	-	-	-	44,569	-	-	-
基隆市	-	199,389	-	-	-	-	192,338	-	-	-
台中市	2	506,945	0.39	0.30	0.38	-	525,833	-	-	-
台南市	5	378,088	1.32	0.98	1.06	-	378,771	-	-	-
高雄市	1	755,971	0.13	0.09	0.10	-	754,678	-	-	-
台北市	4	1,279,513	0.31	0.26	0.26	-	1,336,862	-	-	-
金門縣	-	37,076	-	-	-	-	33,188	-	-	-
連江縣	-	6,049	-	-	-	-	4,296	-	-	-
新竹市	-	196,806	-	-	-	-	193,886	-	-	-
嘉義市	-	135,252	-	-	-	1	136,449	0.73	0.79	0.73
北部	13	5,288,595	0.25	0.20	0.21	-	5,226,399	-	-	-
中部	13	2,634,672	0.49	0.40	0.43	2	2,517,872	0.08	0.06	0.07
南部	16	3,287,764	0.49	0.40	0.41	1	3,148,231	0.03	0.03	0.03
東部	-	308,284	-	-	-	-	277,957	-	-	-
金馬地區	-	43,125	-	-	-	-	37,484	-	-	-
院轄市	5	2,035,484	0.25	0.20	0.20	-	2,091,540	-	-	-
省轄市	7	1,416,480	0.49	0.37	0.42	1	1,427,277	0.07	0.09	0.08
縣轄市	5	3,292,852	0.15	0.14	0.14	-	3,265,336	-	-	-
鎮	12	1,718,305	0.70	0.54	0.58	-	1,616,662	-	-	-
鄉	13	2,991,436	0.43	0.36	0.37	2	2,714,618	0.07	0.06	0.07
山地鄉	-	107,883	-	-	-	-	92,510	-	-	-
總計	42	11,562,440	0.36	0.29	0.31	3	11,207,943	0.03	0.02	0.02



表三 台灣癌症申報發生人數按地區、原發部位及性別分類，民國 94 年（續）

GEOGRAPHIC VARIATION OF CRUDE AND AGE-STANDARDIZED CANCER INCIDENCE RATE, 2005 (CONTINUED)

主唾液腺 C07 - C08

地區	性別		男					女				
	申報數	人口數	每 10 萬人 □粗發生率	每 10 萬人 □年齡標準 化發生率 <sup>1</sup>	每 10 萬人 □年齡標準 化發生率 <sup>2</sup>	申報數	人口數	每 10 萬人 □粗發生率	每 10 萬人 □年齡標準 化發生率 <sup>1</sup>	每 10 萬人 □年齡標準 化發生率 <sup>2</sup>		
台北縣	26	1,875,730	1.39	1.12	1.27	12	1,860,947	0.64	0.53	0.61		
宜蘭縣	4	237,326	1.69	1.54	1.70	2	224,260	0.89	0.60	0.74		
桃園縣	5	958,212	0.52	0.48	0.52	2	922,104	0.22	0.17	0.17		
新竹縣	-	248,195	-	-	-	-	229,482	-	-	-		
苗栗縣	3	293,424	1.02	0.87	0.94	1	266,520	0.38	0.31	0.38		
台中縣	7	782,836	0.89	0.72	0.82	5	750,606	0.67	0.52	0.62		
彰化縣	10	679,764	1.47	1.18	1.28	6	636,062	0.94	0.78	0.85		
南投縣	3	279,214	1.07	0.93	0.90	4	257,954	1.55	1.13	1.24		
雲林縣	2	385,913	0.52	0.62	0.58	3	347,417	0.86	0.47	0.51		
嘉義縣	3	292,919	1.02	0.90	1.05	2	264,182	0.76	0.65	0.69		
台南縣	4	569,202	0.70	0.56	0.58	5	536,857	0.93	0.71	0.75		
高雄縣	2	642,371	0.31	0.20	0.25	4	600,466	0.67	0.43	0.53		
屏東縣	6	466,041	1.29	1.09	1.20	5	432,259	1.16	0.78	0.92		
台東縣	2	126,727	1.58	1.26	1.42	-	112,216	-	-	-		
花蓮縣	-	181,557	-	-	-	4	165,741	2.41	1.73	1.94		
澎湖縣	1	47,920	2.09	1.60	1.60	-	44,569	-	-	-		
基隆市	4	199,389	2.01	1.50	1.62	-	192,338	-	-	-		
台中市	4	506,945	0.79	0.48	0.63	6	525,833	1.14	1.04	1.18		
台南市	6	378,088	1.59	1.28	1.44	-	378,771	-	-	-		
高雄市	6	755,971	0.79	0.84	0.84	7	754,678	0.93	0.80	0.89		
台北市	11	1,279,513	0.86	0.59	0.63	9	1,336,862	0.67	0.52	0.56		
金門縣	-	37,076	-	-	-	-	33,188	-	-	-		
連江縣	-	6,049	-	-	-	-	4,296	-	-	-		
新竹市	-	196,806	-	-	-	2	193,886	1.03	0.64	0.82		
嘉義市	-	135,252	-	-	-	2	136,449	1.47	1.14	1.44		
北部	53	5,288,595	1.00	0.79	0.87	28	5,226,399	0.54	0.41	0.46		
中部	26	2,634,672	0.99	0.81	0.89	24	2,517,872	0.95	0.73	0.82		
南部	28	3,287,764	0.85	0.73	0.79	25	3,148,231	0.79	0.59	0.66		
東部	2	308,284	0.65	0.51	0.58	4	277,957	1.44	1.03	1.15		
金馬地區	-	43,125	-	-	-	-	37,484	-	-	-		
院轄市	17	2,035,484	0.84	0.67	0.70	16	2,091,540	0.76	0.60	0.65		
省轄市	14	1,416,480	0.99	0.73	0.84	10	1,427,277	0.70	0.54	0.64		
縣轄市	37	3,292,852	1.12	0.98	1.07	18	3,265,336	0.55	0.45	0.52		
鎮	13	1,718,305	0.76	0.59	0.67	13	1,616,662	0.80	0.66	0.70		
鄉	27	2,991,436	0.90	0.72	0.79	22	2,714,618	0.81	0.55	0.64		
山地鄉	1	107,883	0.93	0.85	0.88	2	92,510	2.16	1.80	2.06		
總計	109	11,562,440	0.94	0.77	0.84	81	11,207,943	0.72	0.55	0.62		

表三 台灣癌症申報發生人數按地區、原發部位及性別分類，民國 94 年（續）

GEOGRAPHIC VARIATION OF CRUDE AND AGE-STANDARDIZED CANCER INCIDENCE RATE, 2005 (CONTINUED)

鼻咽 C11

地區	性別		男					女				
	申報數	人口數	每 10 萬人 口粗發生率	每 10 萬人 口年齡標準 化發生率 <sup>1</sup>	每 10 萬人 口年齡標準 化發生率 <sup>2</sup>	申報數	人口數	每 10 萬人 口粗發生率	每 10 萬人 口年齡標準 化發生率 <sup>1</sup>	每 10 萬人 口年齡標準 化發生率 <sup>2</sup>		
台北縣	174	1,875,730	9.28	7.39	8.12	70	1,860,947	3.76	2.92	3.25		
宜蘭縣	29	237,326	12.22	8.84	9.97	7	224,260	3.12	2.55	2.69		
桃園縣	86	958,212	8.98	8.26	8.79	40	922,104	4.34	3.42	3.72		
新竹縣	18	248,195	7.25	5.87	6.57	9	229,482	3.92	3.49	3.70		
苗栗縣	35	293,424	11.93	9.02	10.03	14	266,520	5.25	3.57	4.07		
台中縣	66	782,836	8.43	7.31	7.97	19	750,606	2.53	2.16	2.34		
彰化縣	57	679,764	8.39	7.00	7.49	25	636,062	3.93	3.02	3.39		
南投縣	29	279,214	10.39	7.90	8.76	6	257,954	2.33	1.76	1.86		
雲林縣	37	385,913	9.59	7.18	7.81	12	347,417	3.45	2.56	2.83		
嘉義縣	36	292,919	12.29	9.29	10.09	9	264,182	3.41	2.82	3.00		
台南縣	67	569,202	11.77	8.67	9.50	20	536,857	3.73	2.68	2.99		
高雄縣	83	642,371	12.92	10.05	10.93	18	600,466	3.00	2.30	2.48		
屏東縣	48	466,041	10.30	7.96	8.59	18	432,259	4.16	3.19	3.47		
台東縣	21	126,727	16.57	12.88	14.25	1	112,216	0.89	0.74	0.89		
花蓮縣	18	181,557	9.91	7.61	8.14	8	165,741	4.83	3.90	4.12		
澎湖縣	8	47,920	16.69	13.24	14.76	-	44,569	-	-	-		
基隆市	15	199,389	7.52	5.95	6.22	7	192,338	3.64	2.88	3.08		
台中市	44	506,945	8.68	8.08	8.54	16	525,833	3.04	2.37	2.60		
台南市	37	378,088	9.79	7.60	8.26	6	378,771	1.58	1.14	1.22		
高雄市	81	755,971	10.71	8.35	9.08	28	754,678	3.71	3.01	3.20		
台北市	95	1,279,513	7.42	5.68	6.07	64	1,336,862	4.79	3.53	3.80		
金門縣	5	37,076	13.49	11.77	12.65	1	33,188	3.01	2.44	2.44		
連江縣	1	6,049	16.53	10.31	12.37	-	4,296	-	-	-		
新竹市	15	196,806	7.62	6.56	7.15	3	193,886	1.55	1.13	1.26		
嘉義市	18	135,252	13.31	11.04	12.14	6	136,449	4.40	3.36	3.74		
北部	467	5,288,595	8.83	7.06	7.68	214	5,226,399	4.09	3.15	3.45		
中部	233	2,634,672	8.84	7.36	7.95	78	2,517,872	3.10	2.45	2.70		
南部	378	3,287,764	11.50	8.88	9.67	105	3,148,231	3.34	2.56	2.78		
東部	39	308,284	12.65	9.79	10.67	9	277,957	3.24	2.63	2.82		
金馬地區	6	43,125	13.91	11.81	12.87	1	37,484	2.67	2.10	2.10		
院轄市	176	2,035,484	8.65	6.67	7.18	92	2,091,540	4.40	3.36	3.60		
省轄市	129	1,416,480	9.11	7.69	8.25	38	1,427,277	2.66	2.03	2.21		
縣轄市	305	3,292,852	9.26	7.74	8.39	118	3,265,336	3.61	2.83	3.12		
鎮	160	1,718,305	9.31	7.47	8.22	64	1,616,662	3.96	3.08	3.45		
鄉	328	2,991,436	10.96	8.39	9.16	89	2,714,618	3.28	2.59	2.80		
山地鄉	25	107,883	23.17	19.39	20.94	6	92,510	6.49	5.80	6.08		
總計	1,123	11,562,440	9.71	7.75	8.42	407	11,207,943	3.63	2.82	3.08		

表三 台灣癌症申報發生人數按地區、原發部位及性別分類，民國 94 年（續）

GEOGRAPHIC VARIATION OF CRUDE AND AGE-STANDARDIZED CANCER INCIDENCE RATE, 2005 (CONTINUED)

食道 C15

地區	性別		男					女				
	申報數	人口數	每 10 萬人 口粗發生率	每 10 萬人 口年齡標準 化發生率 <sup>1</sup>	每 10 萬人 口年齡標準 化發生率 <sup>2</sup>	申報數	人口數	每 10 萬人 口粗發生率	每 10 萬人 口年齡標準 化發生率 <sup>1</sup>	每 10 萬人 口年齡標準 化發生率 <sup>2</sup>		
台北縣	191	1,875,730	10.18	9.11	9.98	16	1,860,947	0.86	0.74	0.84		
宜蘭縣	42	237,326	17.70	14.12	15.23	2	224,260	0.89	0.76	0.82		
桃園縣	91	958,212	9.50	8.76	9.56	4	922,104	0.43	0.37	0.38		
新竹縣	17	248,195	6.85	5.03	5.77	1	229,482	0.44	0.36	0.36		
苗栗縣	36	293,424	12.27	9.65	10.45	1	266,520	0.38	0.21	0.23		
台中縣	100	782,836	12.77	11.49	12.49	3	750,606	0.40	0.34	0.40		
彰化縣	94	679,764	13.83	11.45	12.22	6	636,062	0.94	0.57	0.65		
南投縣	44	279,214	15.76	11.99	12.72	2	257,954	0.78	0.46	0.53		
雲林縣	52	385,913	13.47	10.22	10.82	4	347,417	1.15	0.74	0.82		
嘉義縣	57	292,919	19.46	13.90	15.13	1	264,182	0.38	0.30	0.32		
台南縣	78	569,202	13.70	10.45	11.11	5	536,857	0.93	0.72	0.78		
高雄縣	101	642,371	15.72	12.34	13.39	3	600,466	0.50	0.39	0.46		
屏東縣	82	466,041	17.60	13.10	14.21	4	432,259	0.93	0.73	0.74		
台東縣	33	126,727	26.04	18.75	20.80	6	112,216	5.35	3.70	4.14		
花蓮縣	30	181,557	16.52	11.73	12.83	3	165,741	1.81	1.32	1.47		
澎湖縣	4	47,920	8.35	4.92	5.65	1	44,569	2.24	0.76	0.91		
基隆市	30	199,389	15.05	12.20	13.08	3	192,338	1.56	1.01	1.25		
台中市	71	506,945	14.01	14.14	14.88	6	525,833	1.14	1.11	1.20		
台南市	23	378,088	6.08	4.75	5.26	1	378,771	0.26	0.21	0.25		
高雄市	78	755,971	10.32	9.07	9.47	5	754,678	0.66	0.53	0.64		
台北市	108	1,279,513	8.44	5.90	6.42	13	1,336,862	0.97	0.62	0.72		
金門縣	12	37,076	32.37	19.78	22.03	2	33,188	6.03	1.79	2.90		
連江縣	1	6,049	16.53	9.80	10.59	-	4,296	-	-	-		
新竹市	16	196,806	8.13	6.99	7.33	-	193,886	-	-	-		
嘉義市	12	135,252	8.87	6.79	7.86	-	136,449	-	-	-		
北部	531	5,288,595	10.04	8.23	8.96	40	5,226,399	0.77	0.59	0.67		
中部	361	2,634,672	13.70	11.69	12.49	21	2,517,872	0.83	0.59	0.67		
南部	435	3,287,764	13.23	10.35	11.15	20	3,148,231	0.64	0.46	0.52		
東部	63	308,284	20.44	14.55	16.03	9	277,957	3.24	2.29	2.57		
金馬地區	13	43,125	30.14	19.25	21.39	2	37,484	5.34	1.63	2.64		
院轄市	186	2,035,484	9.14	7.09	7.59	18	2,091,540	0.86	0.60	0.70		
省轄市	152	1,416,480	10.73	9.49	10.17	10	1,427,277	0.70	0.56	0.64		
縣轄市	334	3,292,852	10.14	9.06	9.81	25	3,265,336	0.77	0.68	0.74		
鎮	222	1,718,305	12.92	10.18	11.07	13	1,616,662	0.80	0.50	0.58		
鄉	493	2,991,436	16.48	12.61	13.66	25	2,714,618	0.92	0.64	0.71		
山地鄉	16	107,883	14.83	14.10	15.41	1	92,510	1.08	0.43	0.78		
總計	1,403	11,562,440	12.13	9.87	10.66	92	11,207,943	0.82	0.61	0.69		

表三 台灣癌症申報發生人數按地區、原發部位及性別分類，民國 94 年（續）

GEOGRAPHIC VARIATION OF CRUDE AND AGE-STANDARDIZED CANCER INCIDENCE RATE, 2005 (CONTINUED)

胃 C16

地區	性別		男			女				
	申報數	人口數	每 10 萬人 口粗發生率	每 10 萬人 口年齡標準 化發生率 <sup>1</sup>	每 10 萬人 口年齡標準 化發生率 <sup>2</sup>	申報數	人口數	每 10 萬人 口粗發生率	每 10 萬人 口年齡標準 化發生率 <sup>1</sup>	每 10 萬人 口年齡標準 化發生率 <sup>2</sup>
台北縣	310	1,875,730	16.53	14.37	16.90	186	1,860,947	9.99	8.86	9.93
宜蘭縣	89	237,326	37.50	24.72	28.71	38	224,260	16.94	10.27	12.27
桃園縣	179	958,212	18.68	15.21	17.75	83	922,104	9.00	8.27	9.51
新竹縣	38	248,195	15.31	10.79	12.42	21	229,482	9.15	6.40	7.39
苗栗縣	61	293,424	20.79	13.61	15.72	30	266,520	11.26	7.33	8.22
台中縣	145	782,836	18.52	15.32	18.51	79	750,606	10.52	8.80	10.08
彰化縣	127	679,764	18.68	14.22	16.12	75	636,062	11.79	7.46	8.73
南投縣	46	279,214	16.47	11.22	12.97	34	257,954	13.18	8.23	9.51
雲林縣	87	385,913	22.54	14.95	17.20	56	347,417	16.12	9.25	10.78
嘉義縣	52	292,919	17.75	10.74	12.29	31	264,182	11.73	6.79	7.69
台南縣	110	569,202	19.33	12.78	14.73	60	536,857	11.18	6.88	7.90
高雄縣	138	642,371	21.48	15.82	18.39	56	600,466	9.33	7.15	8.02
屏東縣	94	466,041	20.17	13.52	15.55	48	432,259	11.10	7.08	8.12
台東縣	40	126,727	31.56	18.80	22.13	21	112,216	18.71	11.81	13.76
花蓮縣	41	181,557	22.58	11.76	14.40	19	165,741	11.46	7.80	8.88
澎湖縣	6	47,920	12.52	5.01	6.45	6	44,569	13.46	6.44	7.93
基隆市	59	199,389	29.59	20.05	23.93	43	192,338	22.36	16.40	18.17
台中市	79	506,945	15.58	13.92	16.15	66	525,833	12.55	10.95	12.52
台南市	60	378,088	15.87	13.39	14.91	46	378,771	12.14	9.09	10.67
高雄市	147	755,971	19.45	14.85	17.49	77	754,678	10.20	7.88	9.27
台北市	310	1,279,513	24.23	14.80	17.02	171	1,336,862	12.79	7.91	9.26
金門縣	10	37,076	26.97	17.24	20.19	5	33,188	15.07	7.78	9.06
連江縣	1	6,049	16.53	12.20	14.63	-	4,296	-	-	-
新竹市	40	196,806	20.32	16.78	18.95	24	193,886	12.38	9.43	11.09
嘉義市	19	135,252	14.05	9.84	11.62	17	136,449	12.46	9.40	10.49
北部	1,086	5,288,595	20.53	15.22	17.70	596	5,226,399	11.40	8.65	9.93
中部	484	2,634,672	18.37	14.12	16.45	310	2,517,872	12.31	8.85	10.22
南部	626	3,287,764	19.04	13.50	15.62	341	3,148,231	10.83	7.42	8.53
東部	81	308,284	26.27	14.66	17.59	40	277,957	14.39	9.48	10.92
金馬地區	11	43,125	25.51	16.47	19.33	5	37,484	13.34	7.02	8.19
院轄市	457	2,035,484	22.45	14.84	17.20	248	2,091,540	11.86	7.88	9.25
省轄市	257	1,416,480	18.14	14.64	16.91	196	1,427,277	13.73	10.87	12.44
縣轄市	556	3,292,852	16.89	14.11	16.50	290	3,265,336	8.88	7.75	8.81
鎮	334	1,718,305	19.44	13.49	15.82	185	1,616,662	11.44	7.77	8.81
鄉	649	2,991,436	21.70	14.53	16.91	345	2,714,618	12.71	8.04	9.32
山地鄉	35	107,883	32.44	30.06	33.66	28	92,510	30.27	22.92	26.47
總計	2,288	11,562,440	19.79	14.45	16.82	1,292	11,207,943	11.53	8.34	9.59

表三 台灣癌症申報發生人數按地區、原發部位及性別分類，民國 94 年（續）

GEOGRAPHIC VARIATION OF CRUDE AND AGE-STANDARDIZED CANCER INCIDENCE RATE, 2005 (CONTINUED)

小腸 C17

地區	性別		男					女				
	申報數	人口數	每 10 萬人 口粗發生率	每 10 萬人 口年齡標準 化發生率 <sup>1</sup>	每 10 萬人 口年齡標準 化發生率 <sup>2</sup>	申報數	人口數	每 10 萬人 口粗發生率	每 10 萬人 口年齡標準 化發生率 <sup>1</sup>	每 10 萬人 口年齡標準 化發生率 <sup>2</sup>		
台北縣	19	1,875,730	1.01	0.98	1.06	8	1,860,947	0.43	0.43	0.48		
宜蘭縣	4	237,326	1.69	1.21	1.29	4	224,260	1.78	1.04	1.25		
桃園縣	15	958,212	1.57	1.45	1.57	5	922,104	0.54	0.50	0.56		
新竹縣	4	248,195	1.61	1.03	1.21	6	229,482	2.61	2.04	2.27		
苗栗縣	8	293,424	2.73	1.73	1.95	4	266,520	1.50	1.09	1.16		
台中縣	12	782,836	1.53	1.43	1.49	5	750,606	0.67	0.62	0.67		
彰化縣	10	679,764	1.47	1.21	1.33	10	636,062	1.57	1.12	1.25		
南投縣	11	279,214	3.94	2.65	3.01	7	257,954	2.71	1.90	2.09		
雲林縣	9	385,913	2.33	1.89	2.02	9	347,417	2.59	1.24	1.47		
嘉義縣	6	292,919	2.05	1.43	1.51	3	264,182	1.14	0.55	0.59		
台南縣	12	569,202	2.11	1.79	1.91	3	536,857	0.56	0.43	0.46		
高雄縣	9	642,371	1.40	1.22	1.32	7	600,466	1.17	0.86	0.98		
屏東縣	8	466,041	1.72	1.14	1.33	7	432,259	1.62	1.07	1.18		
台東縣	2	126,727	1.58	0.82	1.01	2	112,216	1.78	1.00	1.17		
花蓮縣	5	181,557	2.75	2.56	2.59	2	165,741	1.21	0.82	0.96		
澎湖縣	1	47,920	2.09	3.03	2.86	-	44,569	-	-	-		
基隆市	6	199,389	3.01	2.31	2.65	1	192,338	0.52	0.21	0.39		
台中市	10	506,945	1.97	1.81	2.03	3	525,833	0.57	0.69	0.68		
台南市	8	378,088	2.12	1.77	1.92	2	378,771	0.53	0.30	0.43		
高雄市	17	755,971	2.25	1.80	1.95	3	754,678	0.40	0.28	0.34		
台北市	16	1,279,513	1.25	0.80	0.90	5	1,336,862	0.37	0.27	0.29		
金門縣	-	37,076	-	-	-	-	33,188	-	-	-		
連江縣	-	6,049	-	-	-	-	4,296	-	-	-		
新竹市	3	196,806	1.52	1.12	1.32	2	193,886	1.03	0.93	0.93		
嘉義市	5	135,252	3.70	2.74	3.07	1	136,449	0.73	0.50	0.56		
北部	75	5,288,595	1.42	1.13	1.26	35	5,226,399	0.67	0.53	0.60		
中部	52	2,634,672	1.97	1.65	1.81	34	2,517,872	1.35	1.04	1.16		
南部	66	3,287,764	2.01	1.60	1.73	26	3,148,231	0.83	0.57	0.65		
東部	7	308,284	2.27	1.83	1.92	4	277,957	1.44	0.90	1.06		
金馬地區	-	43,125	-	-	-	-	37,484	-	-	-		
院轄市	33	2,035,484	1.62	1.15	1.26	8	2,091,540	0.38	0.27	0.30		
省轄市	32	1,416,480	2.26	1.86	2.09	9	1,427,277	0.63	0.53	0.59		
縣轄市	41	3,292,852	1.25	1.20	1.30	20	3,265,336	0.61	0.59	0.67		
鎮	31	1,718,305	1.80	1.33	1.49	18	1,616,662	1.11	0.72	0.85		
鄉	61	2,991,436	2.04	1.64	1.75	41	2,714,618	1.51	1.08	1.18		
山地鄉	2	107,883	1.85	1.69	1.86	3	92,510	3.24	2.54	2.85		
總計	200	11,562,440	1.73	1.40	1.53	99	11,207,943	0.88	0.66	0.74		

表三 台灣癌症申報發生人數按地區、原發部位及性別分類，民國 94 年（續）

GEOGRAPHIC VARIATION OF CRUDE AND AGE-STANDARDIZED CANCER INCIDENCE RATE, 2005 (CONTINUED)

結腸、直腸、乙狀直腸連結部及肛門 C18 - C21

地區	性別		男					女				
	申報數	人口數	每 10 萬人 口粗發生率	每 10 萬人 口年齡標準 化發生率 <sup>1</sup>	每 10 萬人 口年齡標準 化發生率 <sup>2</sup>	申報數	人口數	每 10 萬人 口粗發生率	每 10 萬人 口年齡標準 化發生率 <sup>1</sup>	每 10 萬人 口年齡標準 化發生率 <sup>2</sup>		
台北縣	718	1,875,730	38.28	35.05	39.68	534	1,860,947	28.70	25.24	28.82		
宜蘭縣	115	237,326	48.46	35.41	39.14	86	224,260	38.35	23.77	27.32		
桃園縣	394	958,212	41.12	37.82	41.72	281	922,104	30.47	28.55	32.84		
新竹縣	133	248,195	53.59	40.52	45.63	103	229,482	44.88	33.72	38.02		
苗栗縣	138	293,424	47.03	31.82	36.69	105	266,520	39.40	24.38	27.85		
台中縣	306	782,836	39.09	35.19	39.51	259	750,606	34.51	30.27	33.88		
彰化縣	350	679,764	51.49	39.51	44.81	257	636,062	40.40	27.99	31.78		
南投縣	123	279,214	44.05	28.20	33.57	98	257,954	37.99	25.12	27.52		
雲林縣	238	385,913	61.67	42.37	47.57	153	347,417	44.04	24.79	28.67		
嘉義縣	175	292,919	59.74	37.92	43.11	144	264,182	54.51	30.98	34.05		
台南縣	343	569,202	60.26	42.72	47.85	249	536,857	46.38	28.95	32.98		
高雄縣	296	642,371	46.08	35.87	40.63	214	600,466	35.64	26.40	30.38		
屏東縣	228	466,041	48.92	34.29	38.54	153	432,259	35.40	23.85	26.73		
台東縣	52	126,727	41.03	27.12	31.09	25	112,216	22.28	15.59	16.66		
花蓮縣	73	181,557	40.21	27.81	30.85	55	165,741	33.18	22.99	25.58		
澎湖縣	30	47,920	62.60	43.86	46.46	14	44,569	31.41	17.45	19.32		
基隆市	89	199,389	44.64	34.34	38.63	78	192,338	40.55	29.29	33.25		
台中市	230	506,945	45.37	41.60	47.00	155	525,833	29.48	26.67	29.97		
台南市	194	378,088	51.31	42.55	48.35	172	378,771	45.41	36.12	40.60		
高雄市	391	755,971	51.72	41.28	46.97	285	754,678	37.76	29.49	33.52		
台北市	681	1,279,513	53.22	35.74	39.94	547	1,336,862	40.92	27.17	30.53		
金門縣	24	37,076	64.73	47.28	50.71	11	33,188	33.14	18.67	21.19		
連江縣	3	6,049	49.59	44.74	45.19	1	4,296	23.28	24.39	24.39		
新竹市	95	196,806	48.27	39.14	44.90	67	193,886	34.56	28.06	32.10		
嘉義市	78	135,252	57.67	45.81	51.65	61	136,449	44.71	33.39	36.57		
北部	2,363	5,288,595	44.68	35.71	40.10	1,801	5,226,399	34.46	26.80	30.46		
中部	1,247	2,634,672	47.33	37.68	42.70	922	2,517,872	36.62	27.29	30.78		
南部	1,735	3,287,764	52.77	39.53	44.65	1,292	3,148,231	41.04	28.98	32.69		
東部	125	308,284	40.55	27.51	30.93	80	277,957	28.78	19.85	21.78		
金馬地區	27	43,125	62.61	46.34	49.41	12	37,484	32.01	18.75	21.02		
院轄市	1,072	2,035,484	52.67	37.45	42.10	832	2,091,540	39.78	27.91	31.46		
省轄市	686	1,416,480	48.43	40.78	46.22	533	1,427,277	37.34	30.62	34.44		
縣轄市	1,316	3,292,852	39.97	35.96	40.37	950	3,265,336	29.09	25.75	29.31		
鎮	893	1,718,305	51.97	38.11	43.27	674	1,616,662	41.69	28.54	32.19		
鄉	1,499	2,991,436	50.11	36.09	40.57	1,093	2,714,618	40.26	26.30	29.79		
山地鄉	31	107,883	28.73	25.60	28.67	25	92,510	27.02	22.13	24.61		
總計	5,497	11,562,440	47.54	37.07	41.77	4,107	11,207,943	36.64	27.30	30.87		

表三 台灣癌症申報發生人數按地區、原發部位及性別分類，民國 94 年（續）

GEOGRAPHIC VARIATION OF CRUDE AND AGE-STANDARDIZED CANCER INCIDENCE RATE, 2005 (CONTINUED)

結腸 C18

地區	性別		男					女				
	申報數	人口數	每 10 萬人 口粗發生率	每 10 萬人 口年齡標準 化發生率 <sup>1</sup>	每 10 萬人 口年齡標準 化發生率 <sup>2</sup>	申報數	人口數	每 10 萬人 口粗發生率	每 10 萬人 口年齡標準 化發生率 <sup>1</sup>	每 10 萬人 口年齡標準 化發生率 <sup>2</sup>		
台北縣	409	1,875,730	21.80	19.55	22.46	316	1,860,947	16.98	14.65	16.92		
宜蘭縣	61	237,326	25.70	18.55	20.44	62	224,260	27.65	17.28	19.79		
桃園縣	232	958,212	24.21	21.43	23.99	174	922,104	18.87	17.67	20.47		
新竹縣	74	248,195	29.82	22.52	25.34	63	229,482	27.45	19.50	22.52		
苗栗縣	78	293,424	26.58	18.05	20.56	69	266,520	25.89	15.71	18.04		
台中縣	175	782,836	22.35	20.40	22.69	154	750,606	20.52	18.06	20.13		
彰化縣	198	679,764	29.13	21.88	25.20	151	636,062	23.74	16.33	18.56		
南投縣	70	279,214	25.07	15.09	18.54	56	257,954	21.71	14.57	15.81		
雲林縣	128	385,913	33.17	22.43	25.64	86	347,417	24.75	14.39	16.32		
嘉義縣	77	292,919	26.29	17.27	19.05	85	264,182	32.17	18.16	20.00		
台南縣	169	569,202	29.69	20.67	23.50	139	536,857	25.89	15.64	18.10		
高雄縣	145	642,371	22.57	16.97	19.45	121	600,466	20.15	14.86	17.39		
屏東縣	107	466,041	22.96	15.82	17.94	97	432,259	22.44	15.27	17.00		
台東縣	29	126,727	22.88	14.90	17.36	14	112,216	12.48	9.06	9.59		
花蓮縣	43	181,557	23.68	16.55	18.26	27	165,741	16.29	11.27	12.46		
澎湖縣	18	47,920	37.56	26.20	27.22	11	44,569	24.68	13.77	15.39		
基隆市	57	199,389	28.59	21.16	24.09	54	192,338	28.08	20.80	23.12		
台中市	132	506,945	26.04	23.74	27.16	104	525,833	19.78	17.85	20.07		
台南市	113	378,088	29.89	25.15	28.23	96	378,771	25.35	20.30	22.66		
高雄市	224	755,971	29.63	23.06	26.75	166	754,678	22.00	17.12	19.57		
台北市	397	1,279,513	31.03	20.55	23.10	358	1,336,862	26.78	17.55	19.85		
金門縣	15	37,076	40.46	32.22	32.92	4	33,188	12.05	5.26	6.93		
連江縣	2	6,049	33.06	28.17	28.61	1	4,296	23.28	24.39	24.39		
新竹市	59	196,806	29.98	22.75	26.99	43	193,886	22.18	17.48	20.29		
嘉義市	49	135,252	36.23	27.41	31.65	45	136,449	32.98	24.59	26.86		
北部	1,367	5,288,595	25.85	20.23	22.94	1,139	5,226,399	21.79	16.75	19.18		
中部	703	2,634,672	26.68	20.98	24.03	551	2,517,872	21.88	16.48	18.47		
南部	902	3,287,764	27.44	20.25	23.05	760	3,148,231	24.14	16.93	19.20		
東部	72	308,284	23.36	15.85	17.88	41	277,957	14.75	10.28	11.18		
金馬地區	17	43,125	39.42	31.61	32.29	5	37,484	13.34	6.76	8.26		
院轄市	621	2,035,484	30.51	21.23	24.11	524	2,091,540	25.05	17.41	19.76		
省轄市	410	1,416,480	28.94	23.99	27.46	342	1,427,277	23.96	19.68	22.06		
縣轄市	755	3,292,852	22.93	20.29	22.98	568	3,265,336	17.39	15.37	17.61		
鎮	501	1,718,305	29.16	21.13	24.21	396	1,616,662	24.49	16.66	18.80		
鄉	757	2,991,436	25.31	18.03	20.36	655	2,714,618	24.13	15.65	17.78		
山地鄉	17	107,883	15.76	12.23	14.77	11	92,510	11.89	9.17	10.56		
總計	3,061	11,562,440	26.47	20.31	23.08	2,496	11,207,943	22.27	16.49	18.72		

表三 台灣癌症申報發生人數按地區、原發部位及性別分類，民國 94 年（續）

GEOGRAPHIC VARIATION OF CRUDE AND AGE-STANDARDIZED CANCER INCIDENCE RATE, 2005 (CONTINUED)

直腸、乙狀結腸連結部及肛門 C19 - C21

地區	性別		男					女				
	申報數	人口數	每 10 萬人 口粗發生率	每 10 萬人 口年齡標準 化發生率 <sup>1</sup>	每 10 萬人 口年齡標準 化發生率 <sup>2</sup>	申報數	人口數	每 10 萬人 口粗發生率	每 10 萬人 口年齡標準 化發生率 <sup>1</sup>	每 10 萬人 口年齡標準 化發生率 <sup>2</sup>		
台北縣	309	1,875,730	16.47	15.50	17.22	218	1,860,947	11.71	10.59	11.90		
宜蘭縣	54	237,326	22.75	16.86	18.71	24	224,260	10.70	6.49	7.53		
桃園縣	162	958,212	16.91	16.39	17.73	107	922,104	11.60	10.87	12.37		
新竹縣	59	248,195	23.77	18.01	20.29	40	229,482	17.43	14.22	15.50		
苗栗縣	60	293,424	20.45	13.78	16.13	36	266,520	13.51	8.68	9.81		
台中縣	131	782,836	16.73	14.79	16.82	105	750,606	13.99	12.21	13.75		
彰化縣	152	679,764	22.36	17.63	19.61	106	636,062	16.67	11.66	13.22		
南投縣	53	279,214	18.98	13.12	15.03	42	257,954	16.28	10.55	11.72		
雲林縣	110	385,913	28.50	19.94	21.92	67	347,417	19.29	10.41	12.35		
嘉義縣	98	292,919	33.46	20.64	24.06	59	264,182	22.33	12.82	14.05		
台南縣	174	569,202	30.57	22.05	24.35	110	536,857	20.49	13.31	14.88		
高雄縣	151	642,371	23.51	18.90	21.17	93	600,466	15.49	11.54	12.99		
屏東縣	121	466,041	25.96	18.47	20.60	56	432,259	12.96	8.58	9.73		
台東縣	23	126,727	18.15	12.22	13.73	11	112,216	9.80	6.52	7.06		
花蓮縣	30	181,557	16.52	11.25	12.59	28	165,741	16.89	11.73	13.12		
澎湖縣	12	47,920	25.04	17.65	19.24	3	44,569	6.73	3.68	3.93		
基隆市	32	199,389	16.05	13.18	14.54	24	192,338	12.48	8.49	10.13		
台中市	98	506,945	19.33	17.86	19.85	51	525,833	9.70	8.82	9.90		
台南市	81	378,088	21.42	17.40	20.12	76	378,771	20.06	15.82	17.94		
高雄市	167	755,971	22.09	18.22	20.22	119	754,678	15.77	12.37	13.96		
台北市	284	1,279,513	22.20	15.19	16.84	189	1,336,862	14.14	9.62	10.67		
金門縣	9	37,076	24.27	15.06	17.79	7	33,188	21.09	13.41	14.26		
連江縣	1	6,049	16.53	16.57	16.57	-	4,296	-	-	-		
新竹市	36	196,806	18.29	16.39	17.91	24	193,886	12.38	10.58	11.82		
嘉義市	29	135,252	21.44	18.40	20.00	16	136,449	11.73	8.80	9.70		
北部	996	5,288,595	18.83	15.48	17.15	662	5,226,399	12.67	10.05	11.28		
中部	544	2,634,672	20.65	16.70	18.67	371	2,517,872	14.73	10.81	12.30		
南部	833	3,287,764	25.34	19.28	21.60	532	3,148,231	16.90	12.04	13.49		
東部	53	308,284	17.19	11.65	13.06	39	277,957	14.03	9.57	10.60		
金馬地區	10	43,125	23.19	14.74	17.12	7	37,484	18.67	11.99	12.76		
院轄市	451	2,035,484	22.16	16.22	17.99	308	2,091,540	14.73	10.51	11.70		
省轄市	276	1,416,480	19.48	16.79	18.76	191	1,427,277	13.38	10.94	12.38		
縣轄市	561	3,292,852	17.04	15.67	17.39	382	3,265,336	11.70	10.39	11.70		
鎮	392	1,718,305	22.81	16.98	19.06	278	1,616,662	17.20	11.88	13.39		
鄉	742	2,991,436	24.80	18.06	20.21	438	2,714,618	16.13	10.65	12.01		
山地鄉	14	107,883	12.98	13.38	13.90	14	92,510	15.13	12.96	14.06		
總計	2,436	11,562,440	21.07	16.77	18.69	1,611	11,207,943	14.37	10.81	12.16		



表三 台灣癌症申報發生人數按地區、原發部位及性別分類，民國九十一年（續）

GEOGRAPHIC VARIATION OF CRUDE AND AGE-STANDARDIZED CANCER INCIDENCE RATE, 2005 (CONTINUED)

肝及肝內膽管 C22

地區	男					女					
	性別	申報數	人口數	每 10 萬人 口粗發生率	每 10 萬人 口年齡標準 化發生率 <sup>1</sup>	每 10 萬人 口年齡標準 化發生率 <sup>2</sup>	申報數	人口數	每 10 萬人 口粗發生率	每 10 萬人 口年齡標準 化發生率 <sup>1</sup>	每 10 萬人 口年齡標準 化發生率 <sup>2</sup>
台北縣		883	1,875,730	47.08	42.94	46.58	308	1,860,947	16.55	15.87	17.82
宜蘭縣		165	237,326	69.52	52.76	57.58	50	224,260	22.30	15.92	17.40
桃園縣		401	958,212	41.85	38.65	42.13	114	922,104	12.36	12.33	13.70
新竹縣		113	248,195	45.53	34.84	39.36	45	229,482	19.61	14.30	16.09
苗栗縣		184	293,424	62.71	47.62	51.51	82	266,520	30.77	20.15	22.53
台中縣		436	782,836	55.69	50.88	55.35	155	750,606	20.65	18.51	20.83
彰化縣		427	679,764	62.82	50.94	55.84	162	636,062	25.47	18.07	19.89
南投縣		185	279,214	66.26	49.76	53.38	64	257,954	24.81	15.72	17.69
雲林縣		424	385,913	109.87	78.63	86.14	173	347,417	49.80	26.51	30.09
嘉義縣		334	292,919	114.02	78.13	85.85	124	264,182	46.94	26.33	29.19
台南縣		530	569,202	93.11	68.28	74.84	217	536,857	40.42	26.10	29.10
高雄縣		502	642,371	78.15	63.37	68.98	192	600,466	31.98	24.55	27.47
屏東縣		311	466,041	66.73	50.40	54.82	115	432,259	26.60	18.07	20.09
台東縣		89	126,727	70.23	53.04	57.38	35	112,216	31.19	20.29	23.02
花蓮縣		99	181,557	54.53	37.16	42.27	28	165,741	16.89	11.54	13.16
澎湖縣		57	47,920	118.95	78.97	86.40	27	44,569	60.58	32.28	35.37
基隆市		121	199,389	60.69	48.73	53.71	65	192,338	33.79	25.46	28.55
台中市		244	506,945	48.13	45.98	50.35	109	525,833	20.73	20.30	22.44
台南市		282	378,088	74.59	63.68	69.12	113	378,771	29.83	25.03	27.67
高雄市		500	755,971	66.14	54.48	59.41	213	754,678	28.22	22.91	25.76
台北市		622	1,279,513	48.61	34.70	37.87	247	1,336,862	18.48	12.74	14.37
金門縣		26	37,076	70.13	47.87	53.35	8	33,188	24.11	17.04	17.68
連江縣		4	6,049	66.13	54.93	61.35	-	4,296	-	-	-
新竹市		91	196,806	46.24	40.02	44.52	45	193,886	23.21	18.68	21.48
嘉義市		129	135,252	95.38	80.59	87.27	66	136,449	48.37	35.95	39.82
北部		2,580	5,288,595	48.78	40.66	44.36	956	5,226,399	18.29	14.98	16.83
中部		1,716	2,634,672	65.13	54.51	59.45	663	2,517,872	26.33	19.77	22.14
南部		2,645	3,287,764	80.45	62.84	68.59	1,067	3,148,231	33.89	24.46	27.28
東部		188	308,284	60.98	43.62	48.39	63	277,957	22.67	15.08	17.16
金馬地區		30	43,125	69.57	47.91	53.47	8	37,484	21.34	15.46	16.01
院轄市		1,122	2,035,484	55.12	41.59	45.32	460	2,091,540	21.99	16.07	18.07
省轄市		867	1,416,480	61.21	54.19	59.17	398	1,427,277	27.89	23.97	26.71
縣轄市		1,553	3,292,852	47.16	42.51	46.23	572	3,265,336	17.52	16.49	18.47
鎮		1,155	1,718,305	67.22	52.85	57.69	398	1,616,662	24.62	17.59	19.47
鄉		2,393	2,991,436	80.00	60.51	66.25	902	2,714,618	33.23	21.76	24.41
山地鄉		69	107,883	63.96	60.49	64.18	27	92,510	29.19	22.68	25.22
總計		7,159	11,562,440	61.92	50.52	55.10	2,757	11,207,943	24.60	18.90	21.16

表三 台灣癌症申報發生人數按地區、原發部位及性別分類，民國 94 年（續）

GEOGRAPHIC VARIATION OF CRUDE AND AGE-STANDARDIZED CANCER INCIDENCE RATE,  
2005 (CONTINUED)

膽囊及肝外膽管 C23 - C24

地區	性別		男					女				
	申報數	人口數	每 10 萬人 口粗發生率	每 10 萬人 口年齡標準 化發生率 <sup>1</sup>	每 10 萬人 口年齡標準 化發生率 <sup>2</sup>	申報數	人口數	每 10 萬人 口粗發生率	每 10 萬人 口年齡標準 化發生率 <sup>1</sup>	每 10 萬人 口年齡標準 化發生率 <sup>2</sup>		
台北縣	47	1,875,730	2.51	2.39	2.65	33	1,860,947	1.77	1.68	1.87		
宜蘭縣	17	237,326	7.16	5.21	5.83	8	224,260	3.57	2.08	2.41		
桃園縣	20	958,212	2.09	1.58	1.87	18	922,104	1.95	1.91	2.26		
新竹縣	4	248,195	1.61	1.21	1.33	10	229,482	4.36	3.40	3.61		
苗栗縣	8	293,424	2.73	1.90	2.15	15	266,520	5.63	3.23	3.73		
台中縣	29	782,836	3.70	3.34	3.72	26	750,606	3.46	3.11	3.46		
彰化縣	22	679,764	3.24	2.48	2.82	20	636,062	3.14	2.12	2.38		
南投縣	15	279,214	5.37	4.12	4.41	9	257,954	3.49	2.12	2.41		
雲林縣	14	385,913	3.63	2.67	2.92	14	347,417	4.03	2.06	2.35		
嘉義縣	8	292,919	2.73	1.91	1.99	16	264,182	6.06	3.07	3.48		
台南縣	20	569,202	3.51	2.15	2.62	21	536,857	3.91	2.28	2.69		
高雄縣	19	642,371	2.96	2.27	2.62	24	600,466	4.00	2.78	3.36		
屏東縣	18	466,041	3.86	2.76	3.13	16	432,259	3.70	2.58	2.83		
台東縣	2	126,727	1.58	0.82	1.01	5	112,216	4.46	2.95	3.16		
花蓮縣	7	181,557	3.86	2.15	2.62	7	165,741	4.22	3.12	3.40		
澎湖縣	1	47,920	2.09	1.04	1.15	3	44,569	6.73	3.27	3.94		
基隆市	5	199,389	2.51	2.34	2.33	9	192,338	4.68	3.78	4.14		
台中市	18	506,945	3.55	2.79	3.47	12	525,833	2.28	2.13	2.38		
台南市	8	378,088	2.12	1.23	1.74	9	378,771	2.38	1.85	2.15		
高雄市	22	755,971	2.91	2.26	2.60	27	754,678	3.58	2.88	3.40		
台北市	43	1,279,513	3.36	2.33	2.53	34	1,336,862	2.54	1.59	1.89		
金門縣	2	37,076	5.39	3.90	5.01	1	33,188	3.01	1.07	1.60		
連江縣	-	6,049	-	-	-	-	4,296	-	-	-		
新竹市	2	196,806	1.02	1.14	1.19	4	193,886	2.06	1.60	1.78		
嘉義市	3	135,252	2.22	0.95	1.61	9	136,449	6.60	4.90	5.55		
北部	146	5,288,595	2.76	2.28	2.52	131	5,226,399	2.51	1.97	2.26		
中部	98	2,634,672	3.72	3.03	3.42	81	2,517,872	3.22	2.36	2.66		
南部	99	3,287,764	3.01	2.15	2.52	125	3,148,231	3.97	2.70	3.15		
東部	9	308,284	2.92	1.61	1.97	12	277,957	4.32	3.06	3.32		
金馬地區	2	43,125	4.64	3.30	4.26	1	37,484	2.67	0.97	1.45		
院轄市	65	2,035,484	3.19	2.33	2.58	61	2,091,540	2.92	2.00	2.36		
省轄市	36	1,416,480	2.54	1.83	2.25	43	1,427,277	3.01	2.52	2.84		
縣轄市	74	3,292,852	2.25	2.11	2.34	68	3,265,336	2.08	1.90	2.15		
鎮	60	1,718,305	3.49	2.40	2.84	63	1,616,662	3.90	2.49	2.85		
鄉	117	2,991,436	3.91	2.84	3.16	113	2,714,618	4.16	2.65	3.01		
山地鄉	2	107,883	1.85	1.82	1.96	2	92,510	2.16	1.62	1.77		
總計	354	11,562,440	3.06	2.39	2.70	350	11,207,943	3.12	2.31	2.64		

表三 台灣癌症申報發生人數按地區、原發部位及性別分類，民國 94 年（續）

GEOGRAPHIC VARIATION OF CRUDE AND AGE-STANDARDIZED CANCER INCIDENCE RATE, 2005 (CONTINUED)

胰 C25

地區	性別		男					女				
	申報數	人口數	每 10 萬人 口粗發生率	每 10 萬人 口年齡標準 化發生率 <sup>1</sup>	每 10 萬人 口年齡標準 化發生率 <sup>2</sup>	申報數	人口數	每 10 萬人 口粗發生率	每 10 萬人 口年齡標準 化發生率 <sup>1</sup>	每 10 萬人 口年齡標準 化發生率 <sup>2</sup>		
台北縣	79	1,875,730	4.21	3.88	4.33	73	1,860,947	3.92	3.61	4.18		
宜蘭縣	21	237,326	8.85	6.84	7.33	13	224,260	5.80	3.68	4.28		
桃園縣	46	958,212	4.80	3.94	4.48	34	922,104	3.69	3.45	4.08		
新竹縣	13	248,195	5.24	4.28	4.66	10	229,482	4.36	2.46	3.12		
苗栗縣	16	293,424	5.45	3.71	4.34	15	266,520	5.63	3.45	3.99		
台中縣	42	782,836	5.37	4.81	5.41	27	750,606	3.60	3.14	3.56		
彰化縣	33	679,764	4.85	3.83	4.30	38	636,062	5.97	3.79	4.50		
南投縣	17	279,214	6.09	4.27	4.97	15	257,954	5.81	3.29	3.89		
雲林縣	28	385,913	7.26	5.11	5.61	14	347,417	4.03	2.45	2.63		
嘉義縣	26	292,919	8.88	5.53	6.36	17	264,182	6.43	3.32	3.73		
台南縣	30	569,202	5.27	3.72	4.18	25	536,857	4.66	2.66	3.14		
高雄縣	47	642,371	7.32	5.42	6.31	36	600,466	6.00	4.52	5.15		
屏東縣	18	466,041	3.86	3.01	3.21	16	432,259	3.70	2.52	2.81		
台東縣	8	126,727	6.31	4.22	4.81	6	112,216	5.35	2.66	3.48		
花蓮縣	14	181,557	7.71	4.88	5.55	8	165,741	4.83	3.19	3.80		
澎湖縣	2	47,920	4.17	3.32	3.25	4	44,569	8.97	2.33	3.79		
基隆市	7	199,389	3.51	2.90	3.20	8	192,338	4.16	3.02	3.18		
台中市	22	506,945	4.34	4.23	4.64	27	525,833	5.13	4.70	5.50		
台南市	20	378,088	5.29	3.74	4.64	17	378,771	4.49	3.46	4.22		
高雄市	47	755,971	6.22	4.87	5.55	32	754,678	4.24	3.44	3.89		
台北市	83	1,279,513	6.49	3.92	4.56	70	1,336,862	5.24	3.19	3.83		
金門縣	4	37,076	10.79	6.47	8.65	-	33,188	-	-	-		
連江縣	2	6,049	33.06	27.81	33.43	-	4,296	-	-	-		
新竹市	7	196,806	3.56	2.51	3.00	6	193,886	3.09	2.15	2.72		
嘉義市	14	135,252	10.35	8.95	9.68	6	136,449	4.40	3.94	3.97		
北部	272	5,288,595	5.14	3.97	4.51	229	5,226,399	4.38	3.29	3.87		
中部	142	2,634,672	5.39	4.43	4.96	121	2,517,872	4.81	3.44	3.98		
南部	204	3,287,764	6.20	4.57	5.20	153	3,148,231	4.86	3.40	3.90		
東部	22	308,284	7.14	4.61	5.25	14	277,957	5.04	3.00	3.71		
金馬地區	6	43,125	13.91	8.49	11.07	-	37,484	-	-	-		
院轄市	130	2,035,484	6.39	4.26	4.91	102	2,091,540	4.88	3.28	3.86		
省轄市	70	1,416,480	4.94	4.15	4.71	64	1,427,277	4.48	3.65	4.22		
縣轄市	156	3,292,852	4.74	4.17	4.72	125	3,265,336	3.83	3.47	3.99		
鎮	103	1,718,305	5.99	4.42	5.03	90	1,616,662	5.57	3.59	4.18		
鄉	181	2,991,436	6.05	4.45	4.96	130	2,714,618	4.79	2.94	3.42		
山地鄉	6	107,883	5.56	4.78	5.89	6	92,510	6.49	3.58	4.86		
總計	646	11,562,440	5.59	4.29	4.87	517	11,207,943	4.61	3.33	3.87		

表三 台灣癌症申報發生人數按地區、原發部位及性別分類，民國 94 年（續）

GEOGRAPHIC VARIATION OF CRUDE AND AGE-STANDARDIZED CANCER INCIDENCE RATE, 2005 (CONTINUED)

後腹膜腔及腹膜 C48

地區	性別		男			女					
	申報數	人口數	每 10 萬人 口粗發生率	每 10 萬人 口年齡標準 化發生率 <sup>1</sup>	每 10 萬人 口年齡標準 化發生率 <sup>2</sup>	申報數	人口數	每 10 萬人 口粗發生率	每 10 萬人 口年齡標準 化發生率 <sup>1</sup>	每 10 萬人 口年齡標準 化發生率 <sup>2</sup>	
台北縣	8	1,875,730	0.43	0.59	0.54	10	1,860,947	0.54	0.54	0.55	
宜蘭縣	-	237,326	-	-	-	3	224,260	1.34	0.93	1.11	
桃園縣	3	958,212	0.31	0.37	0.36	7	922,104	0.76	0.77	0.82	
新竹縣	3	248,195	1.21	1.12	1.16	4	229,482	1.74	1.43	1.50	
苗栗縣	1	293,424	0.34	0.21	0.23	1	266,520	0.38	0.21	0.23	
台中縣	-	782,836	-	-	-	6	750,606	0.80	0.94	0.89	
彰化縣	4	679,764	0.59	0.59	0.58	5	636,062	0.79	0.80	0.74	
南投縣	1	279,214	0.36	0.28	0.34	2	257,954	0.78	1.23	1.05	
雲林縣	6	385,913	1.55	1.23	1.47	-	347,417	-	-	-	
嘉義縣	1	292,919	0.34	0.13	0.23	2	264,182	0.76	1.06	0.83	
台南縣	4	569,202	0.70	0.79	0.77	3	536,857	0.56	0.44	0.47	
高雄縣	5	642,371	0.78	0.65	0.67	6	600,466	1.00	0.85	0.94	
屏東縣	-	466,041	-	-	-	-	432,259	-	-	-	
台東縣	-	126,727	-	-	-	1	112,216	0.89	0.51	0.56	
花蓮縣	1	181,557	0.55	0.39	0.42	2	165,741	1.21	0.73	0.91	
澎湖縣	-	47,920	-	-	-	1	44,569	2.24	1.94	1.94	
基隆市	2	199,389	1.00	0.73	0.90	1	192,338	0.52	0.43	0.43	
台中市	4	506,945	0.79	0.67	0.76	6	525,833	1.14	0.76	1.03	
台南市	2	378,088	0.53	0.38	0.40	5	378,771	1.32	1.00	1.12	
高雄市	3	755,971	0.40	0.35	0.36	2	754,678	0.27	0.21	0.25	
台北市	9	1,279,513	0.70	0.89	0.80	9	1,336,862	0.67	0.62	0.61	
金門縣	-	37,076	-	-	-	-	33,188	-	-	-	
連江縣	-	6,049	-	-	-	-	4,296	-	-	-	
新竹市	1	196,806	0.51	0.34	0.40	1	193,886	0.52	0.36	0.44	
嘉義市	-	135,252	-	-	-	-	136,449	-	-	-	
北部	27	5,288,595	0.51	0.57	0.54	36	5,226,399	0.69	0.62	0.64	
中部	15	2,634,672	0.57	0.49	0.55	19	2,517,872	0.75	0.75	0.74	
南部	15	3,287,764	0.46	0.39	0.40	19	3,148,231	0.60	0.53	0.55	
東部	1	308,284	0.32	0.23	0.25	3	277,957	1.08	0.65	0.78	
金馬地區	-	43,125	-	-	-	-	37,484	-	-	-	
院轄市	12	2,035,484	0.59	0.69	0.63	11	2,091,540	0.53	0.48	0.48	
省轄市	9	1,416,480	0.64	0.49	0.56	13	1,427,277	0.91	0.66	0.79	
縣轄市	16	3,292,852	0.49	0.59	0.55	21	3,265,336	0.64	0.64	0.65	
鎮	8	1,718,305	0.47	0.40	0.43	11	1,616,662	0.68	0.56	0.61	
鄉	13	2,991,436	0.43	0.32	0.35	19	2,714,618	0.70	0.64	0.62	
山地鄉	-	107,883	-	-	-	2	92,510	2.16	2.58	2.19	
總計	58	11,562,440	0.50	0.49	0.49	77	11,207,943	0.69	0.62	0.64	

表三 台灣癌症申報發生人數按地區、原發部位及性別分類，民國 94 年（續）

GEOGRAPHIC VARIATION OF CRUDE AND AGE-STANDARDIZED CANCER INCIDENCE RATE, 2005 (CONTINUED)

消化器官之其他部位及與腹膜分界不明部位 C26

地區	性別		男			女				
	申報數	人口數	每 10 萬人 □粗發生率	每 10 萬人 □年齡標準 化發生率 <sup>1</sup>	每 10 萬人 □年齡標準 化發生率 <sup>2</sup>	申報數	人口數	每 10 萬人 □粗發生率	每 10 萬人 □年齡標準 化發生率 <sup>1</sup>	每 10 萬人 □年齡標準 化發生率 <sup>2</sup>
台北縣	1	1,875,730	0.05	0.06	0.06	-	1,860,947	-	-	-
宜蘭縣	1	237,326	0.42	0.27	0.30	1	224,260	0.45	0.19	0.28
桃園縣	-	958,212	-	-	-	3	922,104	0.33	0.35	0.39
新竹縣	-	248,195	-	-	-	1	229,482	0.44	0.50	0.46
苗栗縣	3	293,424	1.02	0.67	0.77	1	266,520	0.38	0.21	0.23
台中縣	-	782,836	-	-	-	1	750,606	0.13	0.17	0.16
彰化縣	-	679,764	-	-	-	-	636,062	-	-	-
南投縣	1	279,214	0.36	0.22	0.24	-	257,954	-	-	-
雲林縣	-	385,913	-	-	-	1	347,417	0.29	0.13	0.14
嘉義縣	-	292,919	-	-	-	-	264,182	-	-	-
台南縣	-	569,202	-	-	-	3	536,857	0.56	0.45	0.47
高雄縣	1	642,371	0.16	0.11	0.12	1	600,466	0.17	0.09	0.14
屏東縣	-	466,041	-	-	-	1	432,259	0.23	0.14	0.15
台東縣	-	126,727	-	-	-	-	112,216	-	-	-
花蓮縣	-	181,557	-	-	-	1	165,741	0.60	0.58	0.54
澎湖縣	-	47,920	-	-	-	-	44,569	-	-	-
基隆市	-	199,389	-	-	-	-	192,338	-	-	-
台中市	1	506,945	0.20	0.27	0.27	-	525,833	-	-	-
台南市	1	378,088	0.26	0.23	0.26	-	378,771	-	-	-
高雄市	1	755,971	0.13	0.16	0.14	-	754,678	-	-	-
台北市	-	1,279,513	-	-	-	2	1,336,862	0.15	0.10	0.11
金門縣	-	37,076	-	-	-	-	33,188	-	-	-
連江縣	-	6,049	-	-	-	-	4,296	-	-	-
新竹市	-	196,806	-	-	-	-	193,886	-	-	-
嘉義市	-	135,252	-	-	-	1	136,449	0.73	0.58	0.58
北部	5	5,288,595	0.09	0.08	0.08	8	5,226,399	0.15	0.13	0.14
中部	2	2,634,672	0.08	0.07	0.07	2	2,517,872	0.08	0.07	0.07
南部	3	3,287,764	0.09	0.08	0.08	6	3,148,231	0.19	0.14	0.15
東部	-	308,284	-	-	-	1	277,957	0.36	0.35	0.32
金馬地區	-	43,125	-	-	-	-	37,484	-	-	-
院轄市	1	2,035,484	0.05	0.06	0.05	2	2,091,540	0.10	0.07	0.07
省轄市	2	1,416,480	0.14	0.15	0.16	1	1,427,277	0.07	0.05	0.05
縣轄市	1	3,292,852	0.03	0.04	0.03	3	3,265,336	0.09	0.10	0.10
鎮	4	1,718,305	0.23	0.16	0.18	5	1,616,662	0.31	0.25	0.25
鄉	2	2,991,436	0.07	0.05	0.05	5	2,714,618	0.18	0.12	0.14
山地鄉	-	107,883	-	-	-	1	92,510	1.08	1.38	1.28
總計	10	11,562,440	0.09	0.07	0.08	17	11,207,943	0.15	0.12	0.13

表三 台灣癌症申報發生人數按地區、原發部位及性別分類，民國 94 年（續）

GEOGRAPHIC VARIATION OF CRUDE AND AGE-STANDARDIZED CANCER INCIDENCE RATE, 2005 (CONTINUED)

鼻腔、副竇、中耳及內耳 C30 - C31

地區	性別		男					女				
	申報數	人口數	每 10 萬人 口粗發生率	每 10 萬人 口年齡標準 化發生率 <sup>1</sup>	每 10 萬人 口年齡標準 化發生率 <sup>2</sup>	申報數	人口數	每 10 萬人 口粗發生率	每 10 萬人 口年齡標準 化發生率 <sup>1</sup>	每 10 萬人 口年齡標準 化發生率 <sup>2</sup>		
台北縣	23	1,875,730	1.23	1.07	1.19	4	1,860,947	0.21	0.16	0.18		
宜蘭縣	2	237,326	0.84	0.61	0.67	1	224,260	0.45	0.15	0.27		
桃園縣	10	958,212	1.04	0.86	0.99	2	922,104	0.22	0.18	0.21		
新竹縣	5	248,195	2.01	1.49	1.73	2	229,482	0.87	0.71	0.79		
苗栗縣	1	293,424	0.34	0.13	0.23	3	266,520	1.13	0.74	0.79		
台中縣	7	782,836	0.89	0.76	0.87	7	750,606	0.93	0.87	0.94		
彰化縣	11	679,764	1.62	1.31	1.40	1	636,062	0.16	0.12	0.12		
南投縣	4	279,214	1.43	1.01	1.08	1	257,954	0.39	0.29	0.32		
雲林縣	10	385,913	2.59	1.92	1.99	3	347,417	0.86	0.48	0.53		
嘉義縣	2	292,919	0.68	0.42	0.46	2	264,182	0.76	0.45	0.45		
台南縣	7	569,202	1.23	0.90	1.01	4	536,857	0.75	0.54	0.56		
高雄縣	12	642,371	1.87	1.76	1.78	3	600,466	0.50	0.33	0.35		
屏東縣	7	466,041	1.50	1.09	1.24	1	432,259	0.23	0.18	0.19		
台東縣	4	126,727	3.16	2.30	2.62	-	112,216	-	-	-		
花蓮縣	1	181,557	0.55	0.40	0.44	1	165,741	0.60	0.39	0.43		
澎湖縣	1	47,920	2.09	1.81	2.08	-	44,569	-	-	-		
基隆市	1	199,389	0.50	0.38	0.48	-	192,338	-	-	-		
台中市	3	506,945	0.59	0.56	0.59	1	525,833	0.19	0.14	0.14		
台南市	2	378,088	0.53	0.43	0.47	1	378,771	0.26	0.22	0.26		
高雄市	5	755,971	0.66	0.73	0.73	4	754,678	0.53	0.35	0.45		
台北市	10	1,279,513	0.78	0.55	0.60	3	1,336,862	0.22	0.18	0.19		
金門縣	-	37,076	-	-	-	1	33,188	3.01	2.33	2.33		
連江縣	-	6,049	-	-	-	-	4,296	-	-	-		
新竹市	-	196,806	-	-	-	1	193,886	0.52	0.39	0.42		
嘉義市	4	135,252	2.96	2.28	2.37	-	136,449	-	-	-		
北部	52	5,288,595	0.98	0.76	0.86	16	5,226,399	0.31	0.23	0.26		
中部	35	2,634,672	1.33	1.12	1.20	13	2,517,872	0.52	0.42	0.45		
南部	40	3,287,764	1.22	1.02	1.08	15	3,148,231	0.48	0.35	0.38		
東部	5	308,284	1.62	1.18	1.34	1	277,957	0.36	0.22	0.24		
金馬地區	-	43,125	-	-	-	1	37,484	2.67	2.13	2.13		
院轄市	15	2,035,484	0.74	0.61	0.63	7	2,091,540	0.33	0.23	0.27		
省轄市	10	1,416,480	0.71	0.57	0.61	3	1,427,277	0.21	0.16	0.18		
縣轄市	37	3,292,852	1.12	0.97	1.08	5	3,265,336	0.15	0.11	0.13		
鎮	22	1,718,305	1.28	0.94	1.07	10	1,616,662	0.62	0.52	0.55		
鄉	45	2,991,436	1.50	1.21	1.29	20	2,714,618	0.74	0.53	0.58		
山地鄉	3	107,883	2.78	2.08	2.28	1	92,510	1.08	0.90	0.97		
總計	132	11,562,440	1.14	0.93	1.02	46	11,207,943	0.41	0.32	0.35		

表三 台灣癌症申報發生人數按地區、原發部位及性別分類，民國 94 年（續）

GEOGRAPHIC VARIATION OF CRUDE AND AGE-STANDARDIZED CANCER INCIDENCE RATE, 2005 (CONTINUED)

喉 C32

地區	性別		男					女				
	申報數	人口數	每 10 萬人 口粗發生率	每 10 萬人 口年齡標準 化發生率 <sup>1</sup>	每 10 萬人 口年齡標準 化發生率 <sup>2</sup>	申報數	人口數	每 10 萬人 口粗發生率	每 10 萬人 口年齡標準 化發生率 <sup>1</sup>	每 10 萬人 口年齡標準 化發生率 <sup>2</sup>		
台北縣	69	1,875,730	3.68	3.29	3.69	3	1,860,947	0.16	0.14	0.19		
宜蘭縣	12	237,326	5.06	2.98	3.56	-	224,260	-	-	-		
桃園縣	26	958,212	2.71	2.52	2.77	1	922,104	0.11	0.13	0.13		
新竹縣	10	248,195	4.03	3.27	3.73	-	229,482	-	-	-		
苗栗縣	14	293,424	4.77	3.27	3.65	1	266,520	0.38	0.11	0.20		
台中縣	24	782,836	3.07	2.57	2.96	2	750,606	0.27	0.25	0.28		
彰化縣	35	679,764	5.15	4.19	4.44	-	636,062	-	-	-		
南投縣	11	279,214	3.94	2.30	2.74	-	257,954	-	-	-		
雲林縣	25	385,913	6.48	4.48	4.94	2	347,417	0.58	0.47	0.52		
嘉義縣	13	292,919	4.44	3.29	3.46	1	264,182	0.38	0.11	0.17		
台南縣	27	569,202	4.74	3.65	4.02	1	536,857	0.19	0.14	0.15		
高雄縣	35	642,371	5.45	4.30	4.56	-	600,466	-	-	-		
屏東縣	36	466,041	7.72	5.54	6.11	1	432,259	0.23	0.23	0.21		
台東縣	11	126,727	8.68	6.46	7.03	-	112,216	-	-	-		
花蓮縣	14	181,557	7.71	5.51	6.02	1	165,741	0.60	0.47	0.54		
澎湖縣	2	47,920	4.17	2.64	2.75	-	44,569	-	-	-		
基隆市	10	199,389	5.02	4.28	4.58	-	192,338	-	-	-		
台中市	16	506,945	3.16	3.01	3.28	-	525,833	-	-	-		
台南市	13	378,088	3.44	2.85	3.19	-	378,771	-	-	-		
高雄市	35	755,971	4.63	4.06	4.39	5	754,678	0.66	0.50	0.62		
台北市	65	1,279,513	5.08	3.64	3.91	3	1,336,862	0.22	0.14	0.17		
金門縣	1	37,076	2.70	1.71	1.71	-	33,188	-	-	-		
連江縣	-	6,049	-	-	-	-	4,296	-	-	-		
新竹市	10	196,806	5.08	4.87	5.16	-	193,886	-	-	-		
嘉義市	4	135,252	2.96	2.61	2.64	1	136,449	0.73	0.61	0.61		
北部	216	5,288,595	4.08	3.35	3.69	8	5,226,399	0.15	0.11	0.14		
中部	111	2,634,672	4.21	3.35	3.70	4	2,517,872	0.16	0.13	0.14		
南部	165	3,287,764	5.02	3.92	4.25	9	3,148,231	0.29	0.21	0.24		
東部	25	308,284	8.11	5.91	6.45	1	277,957	0.36	0.28	0.32		
金馬地區	1	43,125	2.32	1.55	1.55	-	37,484	-	-	-		
院轄市	100	2,035,484	4.91	3.79	4.08	8	2,091,540	0.38	0.26	0.31		
省轄市	53	1,416,480	3.74	3.36	3.63	1	1,427,277	0.07	0.07	0.07		
縣轄市	114	3,292,852	3.46	3.11	3.39	3	3,265,336	0.09	0.10	0.11		
鎮	90	1,718,305	5.24	4.01	4.43	3	1,616,662	0.19	0.11	0.14		
鄉	158	2,991,436	5.28	3.79	4.23	7	2,714,618	0.26	0.18	0.20		
山地鄉	3	107,883	2.78	2.54	2.69	-	92,510	-	-	-		
總計	518	11,562,440	4.48	3.59	3.94	22	11,207,943	0.20	0.15	0.17		

表三 台灣癌症申報發生人數按地區、原發部位及性別分類，民國 94 年（續）

GEOGRAPHIC VARIATION OF CRUDE AND AGE-STANDARDIZED CANCER INCIDENCE RATE,  
2005 (CONTINUED)

肺、支氣管及氣管 C33 - C34

地區	性別		男					女				
	申報數	人口數	每 10 萬人 口粗發生率	每 10 萬人 口年齡標準 化發生率 <sup>1</sup>	每 10 萬人 口年齡標準 化發生率 <sup>2</sup>	申報數	人口數	每 10 萬人 口粗發生率	每 10 萬人 口年齡標準 化發生率 <sup>1</sup>	每 10 萬人 口年齡標準 化發生率 <sup>2</sup>		
台北縣	797	1,875,730	42.49	38.95	44.92	361	1,860,947	19.40	17.09	19.70		
宜蘭縣	164	237,326	69.10	44.36	51.39	66	224,260	29.43	18.31	21.33		
桃園縣	406	958,212	42.37	34.56	40.07	149	922,104	16.16	15.33	17.47		
新竹縣	98	248,195	39.49	26.60	31.42	42	229,482	18.30	12.08	14.22		
苗栗縣	157	293,424	53.51	35.70	40.81	71	266,520	26.64	16.23	18.94		
台中縣	323	782,836	41.26	35.33	40.93	135	750,606	17.99	15.00	17.39		
彰化縣	345	679,764	50.75	37.87	44.08	158	636,062	24.84	17.40	19.32		
南投縣	121	279,214	43.34	29.07	33.10	52	257,954	20.16	11.47	13.40		
雲林縣	269	385,913	69.70	45.31	51.86	135	347,417	38.86	22.71	25.08		
嘉義縣	215	292,919	73.40	47.05	53.21	82	264,182	31.04	15.59	17.92		
台南縣	335	569,202	58.85	39.86	45.86	175	536,857	32.60	20.24	23.03		
高雄縣	292	642,371	45.46	33.18	38.59	153	600,466	25.48	19.26	21.80		
屏東縣	215	466,041	46.13	31.08	36.06	137	432,259	31.69	21.18	23.93		
台東縣	64	126,727	50.50	31.80	36.58	45	112,216	40.10	23.17	27.74		
花蓮縣	107	181,557	58.93	39.07	43.85	45	165,741	27.15	16.89	20.76		
澎湖縣	38	47,920	79.30	41.92	50.28	28	44,569	62.82	35.80	38.84		
基隆市	108	199,389	54.17	40.41	46.14	57	192,338	29.64	20.76	24.38		
台中市	193	506,945	38.07	33.66	39.30	107	525,833	20.35	18.55	21.18		
台南市	158	378,088	41.79	35.43	39.96	116	378,771	30.63	25.02	27.86		
高雄市	349	755,971	46.17	37.04	42.28	175	754,678	23.19	18.81	21.25		
台北市	650	1,279,513	50.80	31.02	35.89	366	1,336,862	27.38	17.94	20.35		
金門縣	24	37,076	64.73	40.69	45.99	4	33,188	12.05	7.97	8.47		
連江縣	1	6,049	16.53	11.24	16.85	-	4,296	-	-	-		
新竹市	72	196,806	36.58	30.00	34.18	53	193,886	27.34	21.54	25.19		
嘉義市	65	135,252	48.06	31.42	39.14	34	136,449	24.92	17.69	20.39		
北部	2,452	5,288,595	46.36	35.16	40.57	1,165	5,226,399	22.29	17.20	19.77		
中部	1,251	2,634,672	47.48	36.89	42.62	587	2,517,872	23.31	17.13	19.36		
南部	1,667	3,287,764	50.70	36.55	42.10	900	3,148,231	28.59	20.10	22.74		
東部	171	308,284	55.47	36.00	40.77	90	277,957	32.38	19.59	23.79		
金馬地區	25	43,125	57.97	37.48	42.81	4	37,484	10.67	7.28	7.73		
院轄市	999	2,035,484	49.08	33.05	38.04	541	2,091,540	25.87	18.24	20.65		
省轄市	596	1,416,480	42.08	34.36	39.70	367	1,427,277	25.71	21.01	24.01		
縣轄市	1,386	3,292,852	42.09	36.45	42.17	643	3,265,336	19.69	17.17	19.79		
鎮	871	1,718,305	50.69	35.65	41.23	433	1,616,662	26.78	17.77	20.36		
鄉	1,669	2,991,436	55.79	38.18	43.85	740	2,714,618	27.26	17.85	20.28		
山地鄉	45	107,883	41.71	36.49	40.87	22	92,510	23.78	18.30	20.46		
總計	5,566	11,562,440	48.14	35.94	41.42	2,746	11,207,943	24.50	18.09	20.64		



表三 台灣地區癌症申報發生人數按地區、原發部位及性別分類，民國九十一年（續）

## GEOGRAPHIC VARIATION OF CRUDE AND AGE-STANDARDIZED CANCER INCIDENCE RATE, 2005 (CONTINUED)

## 胸膜 C38.4

性別 地區	男					女				
	申報數	人口數	每 10 萬人 口粗發生率	每 10 萬人 口年齡標準 化發生率 <sup>1</sup>	每 10 萬人 口年齡標準 化發生率 <sup>2</sup>	申報數	人口數	每 10 萬人 口粗發生率	每 10 萬人 口年齡標準 化發生率 <sup>1</sup>	每 10 萬人 口年齡標準 化發生率 <sup>2</sup>
台北縣	2	1,875,730	0.11	0.11	0.12	1	1,860,947	0.05	0.04	0.04
宜蘭縣	1	237,326	0.42	0.30	0.36	-	224,260	-	-	-
桃園縣	-	958,212	-	-	-	1	922,104	0.11	0.08	0.08
新竹縣	-	248,195	-	-	-	-	229,482	-	-	-
苗栗縣	2	293,424	0.68	0.72	0.67	-	266,520	-	-	-
台中縣	2	782,836	0.26	0.32	0.31	-	750,606	-	-	-
彰化縣	-	679,764	-	-	-	2	636,062	0.31	0.13	0.19
南投縣	-	279,214	-	-	-	1	257,954	0.39	0.21	0.23
雲林縣	-	385,913	-	-	-	-	347,417	-	-	-
嘉義縣	-	292,919	-	-	-	-	264,182	-	-	-
台南縣	1	569,202	0.18	0.16	0.16	1	536,857	0.19	0.10	0.11
高雄縣	4	642,371	0.62	0.59	0.57	1	600,466	0.17	0.14	0.14
屏東縣	1	466,041	0.21	0.18	0.20	1	432,259	0.23	0.16	0.18
台東縣	-	126,727	-	-	-	-	112,216	-	-	-
花蓮縣	-	181,557	-	-	-	-	165,741	-	-	-
澎湖縣	-	47,920	-	-	-	-	44,569	-	-	-
基隆市	-	199,389	-	-	-	-	192,338	-	-	-
台中市	-	506,945	-	-	-	-	525,833	-	-	-
台南市	-	378,088	-	-	-	2	378,771	0.53	0.50	0.50
高雄市	4	755,971	0.53	0.36	0.45	-	754,678	-	-	-
台北市	2	1,279,513	0.16	0.13	0.17	1	1,336,862	0.07	0.08	0.07
金門縣	-	37,076	-	-	-	-	33,188	-	-	-
連江縣	-	6,049	-	-	-	-	4,296	-	-	-
新竹市	1	196,806	0.51	0.40	0.43	-	193,886	-	-	-
嘉義市	-	135,252	-	-	-	-	136,449	-	-	-
北部	8	5,288,595	0.15	0.14	0.15	3	5,226,399	0.06	0.05	0.05
中部	2	2,634,672	0.08	0.08	0.08	3	2,517,872	0.12	0.07	0.09
南部	10	3,287,764	0.30	0.24	0.25	5	3,148,231	0.16	0.12	0.13
東部	-	308,284	-	-	-	-	277,957	-	-	-
金馬地區	-	43,125	-	-	-	-	37,484	-	-	-
院轄市	6	2,035,484	0.29	0.20	0.24	1	2,091,540	0.05	0.05	0.05
省轄市	1	1,416,480	0.07	0.05	0.06	2	1,427,277	0.14	0.14	0.14
縣轄市	3	3,292,852	0.09	0.10	0.10	1	3,265,336	0.03	0.02	0.02
鎮	6	1,718,305	0.35	0.34	0.34	4	1,616,662	0.25	0.14	0.17
鄉	4	2,991,436	0.13	0.13	0.13	2	2,714,618	0.07	0.05	0.06
山地鄉	-	107,883	-	-	-	1	92,510	1.08	0.96	0.95
總計	20	11,562,440	0.17	0.15	0.16	11	11,207,943	0.10	0.08	0.08

表三 台灣癌症申報發生人數按地區、原發部位及性別分類，民國 94 年（續）

GEOGRAPHIC VARIATION OF CRUDE AND AGE-STANDARDIZED CANCER INCIDENCE RATE, 2005 (CONTINUED)

胸腺、心臟及縱膈 C37 - C38.3, C38.8

地區	性別		男					女				
	申報數	人口數	每 10 萬人 口粗發生率	每 10 萬人 口年齡標準 化發生率 <sup>1</sup>	每 10 萬人 口年齡標準 化發生率 <sup>2</sup>	申報數	人口數	每 10 萬人 口粗發生率	每 10 萬人 口年齡標準 化發生率 <sup>1</sup>	每 10 萬人 口年齡標準 化發生率 <sup>2</sup>		
台北縣	21	1,875,730	1.12	1.10	1.18	18	1,860,947	0.97	0.93	0.92		
宜蘭縣	4	237,326	1.69	1.37	1.55	2	224,260	0.89	0.77	0.84		
桃園縣	10	958,212	1.04	1.20	1.16	7	922,104	0.76	0.62	0.67		
新竹縣	-	248,195	-	-	-	4	229,482	1.74	1.56	1.66		
苗栗縣	1	293,424	0.34	0.25	0.28	5	266,520	1.88	1.64	1.66		
台中縣	5	782,836	0.64	0.77	0.73	4	750,606	0.53	0.50	0.54		
彰化縣	8	679,764	1.18	0.95	1.08	6	636,062	0.94	0.69	0.75		
南投縣	1	279,214	0.36	0.22	0.24	1	257,954	0.39	0.27	0.27		
雲林縣	4	385,913	1.04	0.77	0.86	6	347,417	1.73	1.37	1.51		
嘉義縣	8	292,919	2.73	1.85	2.03	3	264,182	1.14	0.82	0.84		
台南縣	14	569,202	2.46	2.18	2.21	10	536,857	1.86	1.42	1.46		
高雄縣	11	642,371	1.71	1.25	1.50	5	600,466	0.83	1.00	0.89		
屏東縣	12	466,041	2.57	2.20	2.24	3	432,259	0.69	0.50	0.60		
台東縣	-	126,727	-	-	-	1	112,216	0.89	0.63	0.69		
花蓮縣	1	181,557	0.55	0.26	0.32	3	165,741	1.81	1.81	1.80		
澎湖縣	-	47,920	-	-	-	-	44,569	-	-	-		
基隆市	-	199,389	-	-	-	1	192,338	0.52	0.26	0.38		
台中市	4	506,945	0.79	0.63	0.72	3	525,833	0.57	0.39	0.42		
台南市	5	378,088	1.32	1.13	1.16	2	378,771	0.53	0.40	0.45		
高雄市	13	755,971	1.72	1.38	1.53	6	754,678	0.80	0.66	0.69		
台北市	13	1,279,513	1.02	0.87	0.90	14	1,336,862	1.05	0.89	0.93		
金門縣	-	37,076	-	-	-	1	33,188	3.01	2.34	2.96		
連江縣	-	6,049	-	-	-	-	4,296	-	-	-		
新竹市	2	196,806	1.02	0.73	0.87	2	193,886	1.03	1.11	1.13		
嘉義市	2	135,252	1.48	1.11	1.33	2	136,449	1.47	1.05	1.20		
北部	51	5,288,595	0.96	0.89	0.93	53	5,226,399	1.01	0.90	0.93		
中部	22	2,634,672	0.84	0.73	0.79	20	2,517,872	0.79	0.64	0.70		
南部	65	3,287,764	1.98	1.61	1.74	31	3,148,231	0.98	0.85	0.87		
東部	1	308,284	0.32	0.16	0.19	4	277,957	1.44	1.34	1.36		
金馬地區	-	43,125	-	-	-	1	37,484	2.67	2.05	2.60		
院轄市	26	2,035,484	1.28	1.05	1.13	20	2,091,540	0.96	0.81	0.85		
省轄市	13	1,416,480	0.92	0.75	0.82	10	1,427,277	0.70	0.55	0.61		
縣轄市	30	3,292,852	0.91	0.90	0.95	28	3,265,336	0.86	0.78	0.80		
鎮	24	1,718,305	1.40	1.21	1.25	19	1,616,662	1.18	0.96	1.00		
鄉	46	2,991,436	1.54	1.26	1.36	31	2,714,618	1.14	1.05	1.08		
山地鄉	-	107,883	-	-	-	1	92,510	1.08	0.90	0.97		
總計	139	11,562,440	1.20	1.04	1.11	109	11,207,943	0.97	0.85	0.88		

表三 台灣癌症申報發生人數按地區、原發部位及性別分類，民國 94 年（續）

GEOGRAPHIC VARIATION OF CRUDE AND AGE-STANDARDIZED CANCER INCIDENCE RATE,  
2005 (CONTINUED)

白血病 M-98003 - M-99643，M-99803 - M-99893

地區	男					女					
	性別	申報數	人口數	每 10 萬人 □粗發生率	每 10 萬人 □年齡標準 化發生率 <sup>1</sup>	每 10 萬人 □年齡標準 化發生率 <sup>2</sup>	申報數	人口數	每 10 萬人 □粗發生率	每 10 萬人 □年齡標準 化發生率 <sup>1</sup>	每 10 萬人 □年齡標準 化發生率 <sup>2</sup>
台北縣		130	1,875,730	6.93	7.05	7.44	85	1,860,947	4.57	4.61	4.86
宜蘭縣		24	237,326	10.11	7.93	8.83	10	224,260	4.46	4.46	4.25
桃園縣		77	958,212	8.04	7.36	7.78	42	922,104	4.55	5.04	4.91
新竹縣		19	248,195	7.66	6.99	7.35	17	229,482	7.41	5.71	6.48
苗栗縣		19	293,424	6.48	5.48	5.78	12	266,520	4.50	4.51	4.20
台中縣		47	782,836	6.00	6.18	6.32	41	750,606	5.46	6.42	6.14
彰化縣		31	679,764	4.56	4.24	4.33	21	636,062	3.30	2.85	2.96
南投縣		21	279,214	7.52	7.13	6.94	13	257,954	5.04	3.43	3.86
雲林縣		31	385,913	8.03	6.95	7.18	31	347,417	8.92	7.16	7.46
嘉義縣		26	292,919	8.88	8.43	8.09	14	264,182	5.30	4.42	4.33
台南縣		59	569,202	10.37	8.56	9.13	39	536,857	7.26	6.13	6.26
高雄縣		61	642,371	9.50	9.82	9.65	44	600,466	7.33	6.51	6.86
屏東縣		36	466,041	7.72	6.98	7.29	36	432,259	8.33	7.33	7.42
台東縣		13	126,727	10.26	7.96	8.70	9	112,216	8.02	5.50	6.41
花蓮縣		17	181,557	9.36	7.09	7.56	9	165,741	5.43	3.72	4.25
澎湖縣		2	47,920	4.17	4.27	4.28	3	44,569	6.73	5.96	5.90
基隆市		9	199,389	4.51	4.59	4.63	10	192,338	5.20	7.48	6.70
台中市		25	506,945	4.93	4.99	5.10	19	525,833	3.61	3.86	4.01
台南市		28	378,088	7.41	6.32	6.96	22	378,771	5.81	5.51	5.73
高雄市		53	755,971	7.01	6.57	6.99	34	754,678	4.51	4.82	4.74
台北市		105	1,279,513	8.21	6.56	6.90	76	1,336,862	5.68	5.28	5.24
金門縣		3	37,076	8.09	4.84	5.94	2	33,188	6.03	3.13	3.83
連江縣		-	6,049	-	-	-	-	4,296	-	-	-
新竹市		13	196,806	6.61	5.29	5.96	9	193,886	4.64	4.58	4.63
嘉義市		8	135,252	5.91	4.57	5.38	9	136,449	6.60	4.64	5.40
北部		396	5,288,595	7.49	6.73	7.12	261	5,226,399	4.99	5.02	5.06
中部		155	2,634,672	5.88	5.65	5.76	125	2,517,872	4.96	4.72	4.78
南部		273	3,287,764	8.30	7.65	7.92	201	3,148,231	6.38	5.79	5.93
東部		30	308,284	9.73	7.49	8.07	18	277,957	6.48	4.43	5.11
金馬地區		3	43,125	6.96	4.22	5.18	2	37,484	5.34	2.79	3.42
院轄市		158	2,035,484	7.76	6.50	6.86	110	2,091,540	5.26	5.16	5.12
省轄市		83	1,416,480	5.86	5.33	5.72	69	1,427,277	4.83	4.92	5.02
縣轄市		226	3,292,852	6.86	7.02	7.21	167	3,265,336	5.11	5.15	5.37
鎮		120	1,718,305	6.98	6.34	6.56	82	1,616,662	5.07	4.46	4.61
鄉		265	2,991,436	8.86	7.54	7.93	179	2,714,618	6.59	5.92	5.93
山地鄉		5	107,883	4.63	5.65	5.44	-	92,510	-	-	-
總計		857	11,562,440	7.41	6.76	7.06	607	11,207,943	5.42	5.16	5.26

表三 台灣癌症申報發生人數按地區、原發部位及性別分類，民國 94 年（續）

GEOGRAPHIC VARIATION OF CRUDE AND AGE-STANDARDIZED CANCER INCIDENCE RATE, 2005 (CONTINUED)

造血系統及網狀內皮系統（白血病除外） C42（白血病除外）

地區	性別		男					女				
	申報數	人口數	每 10 萬人 口粗發生率	每 10 萬人 口年齡標準 化發生率 <sup>1</sup>	每 10 萬人 口年齡標準 化發生率 <sup>2</sup>	申報數	人口數	每 10 萬人 口粗發生率	每 10 萬人 口年齡標準 化發生率 <sup>1</sup>	每 10 萬人 口年齡標準 化發生率 <sup>2</sup>		
台北縣	29	1,875,730	1.55	1.42	1.64	20	1,860,947	1.07	1.01	1.08		
宜蘭縣	7	237,326	2.95	2.08	2.36	3	224,260	1.34	0.89	0.98		
桃園縣	26	958,212	2.71	2.46	2.71	15	922,104	1.63	1.62	1.88		
新竹縣	6	248,195	2.42	1.79	2.00	6	229,482	2.61	1.70	2.05		
苗栗縣	10	293,424	3.41	2.53	2.75	4	266,520	1.50	0.99	1.10		
台中縣	17	782,836	2.17	1.96	2.25	12	750,606	1.60	1.36	1.60		
彰化縣	19	679,764	2.80	2.15	2.48	7	636,062	1.10	0.60	0.77		
南投縣	7	279,214	2.51	1.69	1.99	3	257,954	1.16	0.48	0.67		
雲林縣	8	385,913	2.07	1.79	1.81	12	347,417	3.45	1.78	2.07		
嘉義縣	9	292,919	3.07	2.04	2.32	5	264,182	1.89	1.07	1.29		
台南縣	13	569,202	2.28	1.55	1.68	11	536,857	2.05	1.41	1.59		
高雄縣	13	642,371	2.02	1.47	1.76	9	600,466	1.50	1.15	1.30		
屏東縣	11	466,041	2.36	1.63	1.81	4	432,259	0.93	0.59	0.65		
台東縣	1	126,727	0.79	0.87	0.80	2	112,216	1.78	1.24	1.46		
花蓮縣	2	181,557	1.10	1.13	1.09	1	165,741	0.60	0.47	0.47		
澎湖縣	-	47,920	-	-	-	1	44,569	2.24	2.28	2.11		
基隆市	4	199,389	2.01	2.00	2.05	3	192,338	1.56	1.18	1.29		
台中市	7	506,945	1.38	1.29	1.46	8	525,833	1.52	1.39	1.71		
台南市	5	378,088	1.32	1.24	1.34	6	378,771	1.58	1.04	1.44		
高雄市	20	755,971	2.65	2.08	2.45	16	754,678	2.12	1.74	1.91		
台北市	32	1,279,513	2.50	1.60	1.82	26	1,336,862	1.94	1.19	1.39		
金門縣	2	37,076	5.39	2.79	3.07	1	33,188	3.01	2.80	2.59		
連江縣	-	6,049	-	-	-	-	4,296	-	-	-		
新竹市	6	196,806	3.05	2.67	2.92	2	193,886	1.03	0.96	1.01		
嘉義市	3	135,252	2.22	1.92	1.98	5	136,449	3.66	2.63	3.09		
北部	120	5,288,595	2.27	1.83	2.05	79	5,226,399	1.51	1.18	1.34		
中部	58	2,634,672	2.20	1.79	2.02	42	2,517,872	1.67	1.10	1.33		
南部	74	3,287,764	2.25	1.66	1.89	57	3,148,231	1.81	1.26	1.44		
東部	3	308,284	0.97	1.02	0.97	3	277,957	1.08	0.77	0.86		
金馬地區	2	43,125	4.64	2.59	2.85	1	37,484	2.67	2.59	2.40		
院轄市	52	2,035,484	2.55	1.77	2.04	42	2,091,540	2.01	1.36	1.55		
省轄市	25	1,416,480	1.76	1.62	1.75	24	1,427,277	1.68	1.30	1.57		
縣轄市	53	3,292,852	1.61	1.45	1.65	39	3,265,336	1.19	1.05	1.20		
鎮	48	1,718,305	2.79	2.13	2.37	23	1,616,662	1.42	0.94	1.08		
鄉	77	2,991,436	2.57	1.89	2.10	52	2,714,618	1.92	1.19	1.36		
山地鄉	2	107,883	1.85	0.96	1.58	2	92,510	2.16	2.10	2.07		
總計	257	11,562,440	2.22	1.75	1.97	182	11,207,943	1.62	1.18	1.36		

表三 台灣癌症申報發生人數按地區、原發部位及性別分類，民國 94 年（續）

GEOGRAPHIC VARIATION OF CRUDE AND AGE-STANDARDIZED CANCER INCIDENCE RATE, 2005 (CONTINUED)

急性淋巴芽細胞白血病 M-98353 - M-98373

地區	性別		男					女				
	申報數	人口數	每 10 萬人 □粗發生率	每 10 萬人 □年齡標準 化發生率 <sup>1</sup>	每 10 萬人 □年齡標準 化發生率 <sup>2</sup>	申報數	人口數	每 10 萬人 □粗發生率	每 10 萬人 □年齡標準 化發生率 <sup>1</sup>	每 10 萬人 □年齡標準 化發生率 <sup>2</sup>		
台北縣	15	1,875,730	0.80	1.46	1.17	15	1,860,947	0.81	1.17	1.04		
宜蘭縣	3	237,326	1.26	0.87	0.98	3	224,260	1.34	2.51	2.04		
桃園縣	17	958,212	1.77	2.33	2.04	11	922,104	1.19	1.51	1.34		
新竹縣	4	248,195	1.61	1.68	1.57	4	229,482	1.74	1.87	1.88		
苗栗縣	-	293,424	-	-	-	3	266,520	1.13	2.29	1.76		
台中縣	7	782,836	0.89	1.24	1.07	10	750,606	1.33	2.44	1.92		
彰化縣	6	679,764	0.88	1.27	1.07	3	636,062	0.47	0.94	0.72		
南投縣	4	279,214	1.43	3.09	2.35	-	257,954	-	-	-		
雲林縣	3	385,913	0.78	1.53	1.21	5	347,417	1.44	1.95	1.83		
嘉義縣	6	292,919	2.05	3.29	2.70	3	264,182	1.14	1.70	1.42		
台南縣	5	569,202	0.88	1.35	1.18	6	536,857	1.12	2.08	1.68		
高雄縣	18	642,371	2.80	4.25	3.61	6	600,466	1.00	1.36	1.21		
屏東縣	6	466,041	1.29	1.94	1.72	6	432,259	1.39	2.48	2.00		
台東縣	1	126,727	0.79	1.29	1.12	2	112,216	1.78	1.47	1.81		
花蓮縣	4	181,557	2.20	2.35	2.31	1	165,741	0.60	0.76	0.73		
澎湖縣	1	47,920	2.09	3.66	3.18	-	44,569	-	-	-		
基隆市	2	199,389	1.00	1.42	1.28	4	192,338	2.08	4.40	3.50		
台中市	3	506,945	0.59	0.84	0.71	3	525,833	0.57	1.20	0.93		
台南市	7	378,088	1.85	1.91	1.85	4	378,771	1.06	1.16	1.14		
高雄市	10	755,971	1.32	1.83	1.64	8	754,678	1.06	1.42	1.32		
台北市	7	1,279,513	0.55	0.84	0.71	8	1,336,862	0.60	1.12	0.91		
金門縣	-	37,076	-	-	-	-	33,188	-	-	-		
連江縣	-	6,049	-	-	-	-	4,296	-	-	-		
新竹市	1	196,806	0.51	0.59	0.56	2	193,886	1.03	1.39	1.18		
嘉義市	1	135,252	0.74	0.68	0.67	-	136,449	-	-	-		
北部	49	5,288,595	0.93	1.34	1.15	50	5,226,399	0.96	1.47	1.25		
中部	23	2,634,672	0.87	1.38	1.13	21	2,517,872	0.83	1.46	1.17		
南部	54	3,287,764	1.64	2.38	2.08	33	3,148,231	1.05	1.60	1.38		
東部	5	308,284	1.62	1.93	1.84	3	277,957	1.08	1.05	1.17		
金馬地區	-	43,125	-	-	-	-	37,484	-	-	-		
院轄市	17	2,035,484	0.84	1.20	1.05	16	2,091,540	0.76	1.24	1.06		
省轄市	14	1,416,480	0.99	1.16	1.07	13	1,427,277	0.91	1.52	1.27		
縣轄市	41	3,292,852	1.25	2.05	1.70	29	3,265,336	0.89	1.36	1.17		
鎮	18	1,718,305	1.05	1.41	1.23	14	1,616,662	0.87	1.48	1.20		
鄉	40	2,991,436	1.34	1.90	1.65	35	2,714,618	1.29	1.87	1.62		
山地鄉	1	107,883	0.93	1.65	1.21	-	92,510	-	-	-		
總計	131	11,562,440	1.13	1.65	1.42	107	11,207,943	0.95	1.49	1.27		

表三 台灣癌症申報發生人數按地區、原發部位及性別分類，民國 94 年（續）

GEOGRAPHIC VARIATION OF CRUDE AND AGE-STANDARDIZED CANCER INCIDENCE RATE, 2005 (CONTINUED)

慢性淋巴球白血病 M-98233

地區	性別		男					女				
	申報數	人口數	每 10 萬人 口粗發生率	每 10 萬人 口年齡標準 化發生率 <sup>1</sup>	每 10 萬人 口年齡標準 化發生率 <sup>2</sup>	申報數	人口數	每 10 萬人 口粗發生率	每 10 萬人 口年齡標準 化發生率 <sup>1</sup>	每 10 萬人 口年齡標準 化發生率 <sup>2</sup>		
台北縣	6	1,875,730	0.32	0.32	0.35	3	1,860,947	0.16	0.15	0.18		
宜蘭縣	-	237,326	-	-	-	-	224,260	-	-	-		
桃園縣	4	958,212	0.42	0.40	0.41	1	922,104	0.11	0.08	0.12		
新竹縣	2	248,195	0.81	0.92	0.95	2	229,482	0.87	0.66	0.69		
苗栗縣	5	293,424	1.70	1.18	1.32	-	266,520	-	-	-		
台中縣	2	782,836	0.26	0.19	0.24	6	750,606	0.80	0.67	0.75		
彰化縣	5	679,764	0.74	0.50	0.58	3	636,062	0.47	0.23	0.31		
南投縣	1	279,214	0.36	0.14	0.21	3	257,954	1.16	0.73	0.80		
雲林縣	1	385,913	0.26	0.15	0.17	4	347,417	1.15	0.60	0.68		
嘉義縣	-	292,919	-	-	-	1	264,182	0.38	0.34	0.31		
台南縣	3	569,202	0.53	0.49	0.51	1	536,857	0.19	0.20	0.18		
高雄縣	1	642,371	0.16	0.11	0.12	3	600,466	0.50	0.43	0.45		
屏東縣	4	466,041	0.86	0.59	0.68	1	432,259	0.23	0.14	0.15		
台東縣	-	126,727	-	-	-	-	112,216	-	-	-		
花蓮縣	2	181,557	1.10	0.70	0.79	1	165,741	0.60	0.47	0.47		
澎湖縣	-	47,920	-	-	-	-	44,569	-	-	-		
基隆市	1	199,389	0.50	0.65	0.61	-	192,338	-	-	-		
台中市	-	506,945	-	-	-	-	525,833	-	-	-		
台南市	1	378,088	0.26	0.26	0.31	2	378,771	0.53	0.33	0.48		
高雄市	8	755,971	1.06	0.86	0.99	1	754,678	0.13	0.07	0.13		
台北市	10	1,279,513	0.78	0.50	0.58	1	1,336,862	0.07	0.08	0.07		
金門縣	1	37,076	2.70	1.17	2.11	-	33,188	-	-	-		
連江縣	-	6,049	-	-	-	-	4,296	-	-	-		
新竹市	-	196,806	-	-	-	1	193,886	0.52	0.28	0.43		
嘉義市	2	135,252	1.48	1.27	1.53	-	136,449	-	-	-		
北部	28	5,288,595	0.53	0.46	0.50	8	5,226,399	0.15	0.13	0.15		
中部	9	2,634,672	0.34	0.24	0.29	16	2,517,872	0.64	0.43	0.50		
南部	19	3,287,764	0.58	0.46	0.52	9	3,148,231	0.29	0.22	0.25		
東部	2	308,284	0.65	0.41	0.46	1	277,957	0.36	0.27	0.27		
金馬地區	1	43,125	2.32	1.04	1.87	-	37,484	-	-	-		
院轄市	18	2,035,484	0.88	0.61	0.70	2	2,091,540	0.10	0.07	0.08		
省轄市	4	1,416,480	0.28	0.28	0.31	3	1,427,277	0.21	0.13	0.19		
縣轄市	11	3,292,852	0.33	0.31	0.34	13	3,265,336	0.40	0.36	0.39		
鎮	8	1,718,305	0.47	0.39	0.42	5	1,616,662	0.31	0.16	0.21		
鄉	18	2,991,436	0.60	0.40	0.47	11	2,714,618	0.41	0.26	0.29		
山地鄉	-	107,883	-	-	-	-	92,510	-	-	-		
總計	59	11,562,440	0.51	0.41	0.46	34	11,207,943	0.30	0.23	0.26		

表三 台灣癌症申報發生人數按地區、原發部位及性別分類，民國 94 年（續）

GEOGRAPHIC VARIATION OF CRUDE AND AGE-STANDARDIZED CANCER INCIDENCE RATE,  
2005 (CONTINUED)

急性骨髓樣白血病 M-98403，M-98613，M-98663，M-98673，M-98713 - M-98743，M-98953 - M-98973，M-99203

地區	性別		男			女				
	申報數	人口數	每 10 萬人 口粗發生率	每 10 萬人 口年齡標準 化發生率 <sup>1</sup>	每 10 萬人 口年齡標準 化發生率 <sup>2</sup>	申報數	人口數	每 10 萬人 口粗發生率	每 10 萬人 口年齡標準 化發生率 <sup>1</sup>	每 10 萬人 口年齡標準 化發生率 <sup>2</sup>
台北縣	61	1,875,730	3.25	2.78	3.19	38	1,860,947	2.04	1.75	1.92
宜蘭縣	10	237,326	4.21	4.20	4.20	2	224,260	0.89	0.49	0.56
桃園縣	23	958,212	2.40	2.04	2.24	18	922,104	1.95	2.15	2.05
新竹縣	6	248,195	2.42	1.99	2.19	6	229,482	2.61	1.78	2.19
苗栗縣	7	293,424	2.39	2.17	2.27	6	266,520	2.25	1.29	1.50
台中縣	19	782,836	2.43	2.51	2.53	10	750,606	1.33	1.42	1.40
彰化縣	11	679,764	1.62	1.34	1.47	8	636,062	1.26	1.00	1.08
南投縣	8	279,214	2.87	1.76	2.05	5	257,954	1.94	1.80	1.84
雲林縣	17	385,913	4.41	3.44	3.79	16	347,417	4.61	3.32	3.60
嘉義縣	13	292,919	4.44	3.12	3.35	6	264,182	2.27	1.36	1.46
台南縣	23	569,202	4.04	2.92	3.32	13	536,857	2.42	1.59	1.79
高雄縣	16	642,371	2.49	1.96	2.16	22	600,466	3.66	3.08	3.24
屏東縣	9	466,041	1.93	1.51	1.73	15	432,259	3.47	2.41	2.76
台東縣	7	126,727	5.52	4.26	4.69	3	112,216	2.67	1.50	1.78
花蓮縣	6	181,557	3.30	2.32	2.46	2	165,741	1.21	0.89	0.93
澎湖縣	-	47,920	-	-	-	3	44,569	6.73	5.96	5.90
基隆市	3	199,389	1.50	1.16	1.27	4	192,338	2.08	2.34	2.31
台中市	8	506,945	1.58	1.29	1.48	5	525,833	0.95	0.76	0.87
台南市	8	378,088	2.12	1.69	1.88	8	378,771	2.11	1.71	1.94
高雄市	13	755,971	1.72	1.27	1.55	12	754,678	1.59	1.89	1.79
台北市	42	1,279,513	3.28	2.61	2.77	33	1,336,862	2.47	2.07	2.13
金門縣	-	37,076	-	-	-	1	33,188	3.01	2.07	2.23
連江縣	-	6,049	-	-	-	-	4,296	-	-	-
新竹市	5	196,806	2.54	1.95	2.38	4	193,886	2.06	2.00	2.02
嘉義市	2	135,252	1.48	1.38	1.48	3	136,449	2.20	1.51	1.85
北部	157	5,288,595	2.97	2.47	2.71	111	5,226,399	2.12	1.91	2.01
中部	63	2,634,672	2.39	2.05	2.22	44	2,517,872	1.75	1.52	1.61
南部	84	3,287,764	2.55	1.95	2.20	82	3,148,231	2.60	2.13	2.27
東部	13	308,284	4.22	3.13	3.39	5	277,957	1.80	1.15	1.29
金馬地區	-	43,125	-	-	-	1	37,484	2.67	1.82	1.97
院轄市	55	2,035,484	2.70	2.10	2.30	45	2,091,540	2.15	2.03	2.03
省轄市	26	1,416,480	1.84	1.51	1.71	24	1,427,277	1.68	1.45	1.60
縣轄市	80	3,292,852	2.43	2.15	2.35	68	3,265,336	2.08	1.88	2.04
鎮	43	1,718,305	2.50	2.01	2.22	33	1,616,662	2.04	1.68	1.81
鄉	112	2,991,436	3.74	2.89	3.18	73	2,714,618	2.69	2.16	2.28
山地鄉	1	107,883	0.93	1.49	1.30	-	92,510	-	-	-
總計	317	11,562,440	2.74	2.24	2.47	243	11,207,943	2.17	1.86	1.98

表三 台灣癌症申報發生人數按地區、原發部位及性別分類，民國 94 年（續）

GEOGRAPHIC VARIATION OF CRUDE AND AGE-STANDARDIZED CANCER INCIDENCE RATE, 2005 (CONTINUED)

慢性骨髓樣白血病 M-98633，M-98753，M-98763，M-99453，M-99463，M-99633

地區	男					女					
	性別	申報數	人口數	每 10 萬人 口粗發生率	每 10 萬人 口年齡標準 化發生率 <sup>1</sup>	每 10 萬人 口年齡標準 化發生率 <sup>2</sup>	申報數	人口數	每 10 萬人 口粗發生率	每 10 萬人 口年齡標準 化發生率 <sup>1</sup>	每 10 萬人 口年齡標準 化發生率 <sup>2</sup>
台北縣		11	1,875,730	0.59	0.52	0.59	3	1,860,947	0.16	0.22	0.22
宜蘭縣		7	237,326	2.95	1.93	2.41	2	224,260	0.89	0.54	0.59
桃園縣		8	958,212	0.83	0.60	0.76	1	922,104	0.11	0.23	0.17
新竹縣		2	248,195	0.81	0.57	0.66	-	229,482	-	-	-
苗栗縣		5	293,424	1.70	1.59	1.63	-	266,520	-	-	-
台中縣		5	782,836	0.64	0.77	0.73	6	750,606	0.80	0.68	0.79
彰化縣		2	679,764	0.29	0.25	0.28	-	636,062	-	-	-
南投縣		3	279,214	1.07	0.92	0.99	2	257,954	0.78	0.44	0.54
雲林縣		5	385,913	1.30	0.96	1.04	1	347,417	0.29	0.27	0.27
嘉義縣		3	292,919	1.02	0.82	0.83	1	264,182	0.38	0.32	0.36
台南縣		7	569,202	1.23	1.11	1.17	4	536,857	0.75	0.57	0.60
高雄縣		5	642,371	0.78	0.66	0.72	2	600,466	0.33	0.27	0.31
屏東縣		3	466,041	0.64	0.69	0.68	4	432,259	0.93	0.60	0.70
台東縣		2	126,727	1.58	1.16	1.27	4	112,216	3.56	2.54	2.82
花蓮縣		1	181,557	0.55	0.18	0.27	-	165,741	-	-	-
澎湖縣		-	47,920	-	-	-	-	44,569	-	-	-
基隆市		1	199,389	0.50	0.51	0.53	-	192,338	-	-	-
台中市		5	506,945	0.99	1.01	1.05	2	525,833	0.38	0.32	0.35
台南市		5	378,088	1.32	1.04	1.22	2	378,771	0.53	0.49	0.48
高雄市		6	755,971	0.79	0.49	0.64	4	754,678	0.53	0.43	0.46
台北市		14	1,279,513	1.09	0.87	0.91	17	1,336,862	1.27	0.90	1.01
金門縣		-	37,076	-	-	-	-	33,188	-	-	-
連江縣		-	6,049	-	-	-	-	4,296	-	-	-
新竹市		3	196,806	1.52	0.96	1.17	1	193,886	0.52	0.28	0.43
嘉義市		1	135,252	0.74	0.34	0.51	1	136,449	0.73	0.50	0.56
北部		51	5,288,595	0.96	0.76	0.86	24	5,226,399	0.46	0.42	0.45
中部		20	2,634,672	0.76	0.70	0.73	11	2,517,872	0.44	0.31	0.36
南部		30	3,287,764	0.91	0.72	0.80	18	3,148,231	0.57	0.43	0.47
東部		3	308,284	0.97	0.58	0.68	4	277,957	1.44	1.03	1.15
金馬地區		-	43,125	-	-	-	-	37,484	-	-	-
院轄市		20	2,035,484	0.98	0.74	0.81	21	2,091,540	1.00	0.75	0.84
省轄市		15	1,416,480	1.06	0.87	0.98	6	1,427,277	0.42	0.35	0.39
縣轄市		26	3,292,852	0.79	0.68	0.76	12	3,265,336	0.37	0.34	0.38
鎮		16	1,718,305	0.93	0.91	0.91	3	1,616,662	0.19	0.10	0.13
鄉		26	2,991,436	0.87	0.66	0.75	15	2,714,618	0.55	0.45	0.45
山地鄉		1	107,883	0.93	1.04	1.25	-	92,510	-	-	-
總計		104	11,562,440	0.90	0.74	0.81	57	11,207,943	0.51	0.41	0.45



表三 台灣癌症申報發生人數按地區、原發部位及性別分類，民國 94 年（續）

GEOGRAPHIC VARIATION OF CRUDE AND AGE-STANDARDIZED CANCER INCIDENCE RATE, 2005 (CONTINUED)

骨、關節及關節軟骨 C40 - C41

地區	性別		男					女				
	申報數	人口數	每 10 萬人 □粗發生率	每 10 萬人 □年齡標準 化發生率 <sup>1</sup>	每 10 萬人 □年齡標準 化發生率 <sup>2</sup>	申報數	人口數	每 10 萬人 □粗發生率	每 10 萬人 □年齡標準 化發生率 <sup>1</sup>	每 10 萬人 □年齡標準 化發生率 <sup>2</sup>		
台北縣	22	1,875,730	1.17	1.14	1.17	10	1,860,947	0.54	0.60	0.58		
宜蘭縣	2	237,326	0.84	1.16	1.05	3	224,260	1.34	1.80	1.63		
桃園縣	11	958,212	1.15	1.08	1.09	6	922,104	0.65	0.73	0.70		
新竹縣	5	248,195	2.01	2.25	2.19	3	229,482	1.31	1.29	1.32		
苗栗縣	3	293,424	1.02	0.75	0.87	3	266,520	1.13	0.94	1.01		
台中縣	14	782,836	1.79	1.62	1.70	2	750,606	0.27	0.18	0.23		
彰化縣	6	679,764	0.88	0.85	0.92	3	636,062	0.47	0.31	0.36		
南投縣	5	279,214	1.79	1.40	1.52	1	257,954	0.39	0.27	0.27		
雲林縣	6	385,913	1.55	1.37	1.44	2	347,417	0.58	0.52	0.60		
嘉義縣	4	292,919	1.37	1.02	1.03	-	264,182	-	-	-		
台南縣	5	569,202	0.88	1.15	1.12	2	536,857	0.37	0.40	0.40		
高雄縣	2	642,371	0.31	0.34	0.36	4	600,466	0.67	0.73	0.74		
屏東縣	3	466,041	0.64	0.54	0.56	2	432,259	0.46	0.36	0.36		
台東縣	3	126,727	2.37	1.97	2.04	2	112,216	1.78	1.51	1.53		
花蓮縣	2	181,557	1.10	0.83	0.87	3	165,741	1.81	2.13	2.04		
澎湖縣	1	47,920	2.09	3.03	2.86	-	44,569	-	-	-		
基隆市	-	199,389	-	-	-	-	192,338	-	-	-		
台中市	5	506,945	0.99	1.02	1.06	3	525,833	0.57	0.47	0.56		
台南市	-	378,088	-	-	-	2	378,771	0.53	0.68	0.62		
高雄市	5	755,971	0.66	1.02	0.88	4	754,678	0.53	0.61	0.58		
台北市	2	1,279,513	0.16	0.11	0.12	10	1,336,862	0.75	0.89	0.86		
金門縣	-	37,076	-	-	-	-	33,188	-	-	-		
連江縣	-	6,049	-	-	-	1	4,296	23.28	7.35	13.24		
新竹市	-	196,806	-	-	-	-	193,886	-	-	-		
嘉義市	2	135,252	1.48	1.39	1.51	2	136,449	1.47	1.43	1.54		
北部	45	5,288,595	0.85	0.84	0.85	35	5,226,399	0.67	0.73	0.70		
中部	36	2,634,672	1.37	1.23	1.30	11	2,517,872	0.44	0.31	0.36		
南部	22	3,287,764	0.67	0.77	0.74	16	3,148,231	0.51	0.55	0.54		
東部	5	308,284	1.62	1.29	1.35	5	277,957	1.80	1.91	1.87		
金馬地區	-	43,125	-	-	-	1	37,484	2.67	0.66	1.18		
院轄市	7	2,035,484	0.34	0.44	0.39	14	2,091,540	0.67	0.78	0.75		
省轄市	7	1,416,480	0.49	0.50	0.52	7	1,427,277	0.49	0.46	0.49		
縣轄市	36	3,292,852	1.09	1.04	1.08	18	3,265,336	0.55	0.58	0.58		
鎮	17	1,718,305	0.99	0.89	0.93	8	1,616,662	0.49	0.49	0.50		
鄉	39	2,991,436	1.30	1.36	1.36	20	2,714,618	0.74	0.70	0.71		
山地鄉	2	107,883	1.85	1.45	1.53	1	92,510	1.08	0.90	0.97		
總計	108	11,562,440	0.93	0.91	0.93	68	11,207,943	0.61	0.61	0.61		

表三 台灣癌症申報發生人數按地區、原發部位及性別分類，民國 94 年（續）

GEOGRAPHIC VARIATION OF CRUDE AND AGE-STANDARDIZED CANCER INCIDENCE RATE, 2005 (CONTINUED)

結締組織、軟組織及其他皮下組織 C47, C49

地區	性別		男			女				
	申報數	人口數	每 10 萬人 口粗發生率	每 10 萬人 口年齡標準 化發生率 <sup>1</sup>	每 10 萬人 口年齡標準 化發生率 <sup>2</sup>	申報數	人口數	每 10 萬人 口粗發生率	每 10 萬人 口年齡標準 化發生率 <sup>1</sup>	每 10 萬人 口年齡標準 化發生率 <sup>2</sup>
台北縣	30	1,875,730	1.60	1.40	1.55	23	1,860,947	1.24	1.16	1.18
宜蘭縣	5	237,326	2.11	1.38	1.71	5	224,260	2.23	1.79	1.94
桃園縣	20	958,212	2.09	2.11	2.18	12	922,104	1.30	1.52	1.47
新竹縣	3	248,195	1.21	1.21	1.23	5	229,482	2.18	1.97	2.13
苗栗縣	1	293,424	0.34	0.21	0.23	7	266,520	2.63	1.71	1.92
台中縣	18	782,836	2.30	1.95	2.12	6	750,606	0.80	0.77	0.79
彰化縣	14	679,764	2.06	1.75	1.88	8	636,062	1.26	0.96	1.05
南投縣	3	279,214	1.07	0.95	1.04	4	257,954	1.55	0.92	1.06
雲林縣	5	385,913	1.30	1.09	1.11	3	347,417	0.86	0.61	0.66
嘉義縣	11	292,919	3.76	3.29	3.48	7	264,182	2.65	1.95	2.08
台南縣	15	569,202	2.64	2.13	2.31	16	536,857	2.98	2.57	2.65
高雄縣	10	642,371	1.56	1.33	1.36	8	600,466	1.33	0.97	1.13
屏東縣	4	466,041	0.86	0.66	0.70	4	432,259	0.93	0.76	0.81
台東縣	-	126,727	-	-	-	1	112,216	0.89	0.71	0.78
花蓮縣	6	181,557	3.30	2.47	2.66	5	165,741	3.02	2.23	2.51
澎湖縣	-	47,920	-	-	-	-	44,569	-	-	-
基隆市	3	199,389	1.50	1.32	1.39	3	192,338	1.56	1.86	1.71
台中市	11	506,945	2.17	1.75	2.10	5	525,833	0.95	0.91	0.89
台南市	15	378,088	3.97	4.06	4.10	4	378,771	1.06	0.73	0.97
高雄市	20	755,971	2.65	2.07	2.33	14	754,678	1.86	1.57	1.71
台北市	36	1,279,513	2.81	2.27	2.40	26	1,336,862	1.94	1.60	1.64
金門縣	-	37,076	-	-	-	-	33,188	-	-	-
連江縣	-	6,049	-	-	-	-	4,296	-	-	-
新竹市	1	196,806	0.51	0.40	0.43	5	193,886	2.58	2.22	2.40
嘉義市	2	135,252	1.48	0.89	1.11	2	136,449	1.47	1.18	1.33
北部	99	5,288,595	1.87	1.60	1.72	86	5,226,399	1.65	1.54	1.58
中部	51	2,634,672	1.94	1.60	1.75	26	2,517,872	1.03	0.86	0.91
南部	77	3,287,764	2.34	2.00	2.13	55	3,148,231	1.75	1.38	1.50
東部	6	308,284	1.95	1.44	1.55	6	277,957	2.16	1.59	1.78
金馬地區	-	43,125	-	-	-	-	37,484	-	-	-
院轄市	56	2,035,484	2.75	2.21	2.40	40	2,091,540	1.91	1.61	1.68
省轄市	32	1,416,480	2.26	2.03	2.19	19	1,427,277	1.33	1.20	1.27
縣轄市	67	3,292,852	2.03	1.91	2.03	48	3,265,336	1.47	1.48	1.50
鎮	30	1,718,305	1.75	1.38	1.54	32	1,616,662	1.98	1.48	1.66
鄉	46	2,991,436	1.54	1.29	1.35	33	2,714,618	1.22	0.98	1.05
山地鄉	2	107,883	1.85	1.45	1.53	1	92,510	1.08	1.38	1.28
總計	233	11,562,440	2.02	1.71	1.84	173	11,207,943	1.54	1.34	1.42

表三 台灣癌症申報發生人數按地區、原發部位及性別分類，民國 94 年（續）

GEOGRAPHIC VARIATION OF CRUDE AND AGE-STANDARDIZED CANCER INCIDENCE RATE, 2005 (CONTINUED)

皮膚 C44

地區	性別		男					女				
	申報數	人口數	每 10 萬人 口粗發生率	每 10 萬人 口年齡標準 化發生率 <sup>1</sup>	每 10 萬人 口年齡標準 化發生率 <sup>2</sup>	申報數	人口數	每 10 萬人 口粗發生率	每 10 萬人 口年齡標準 化發生率 <sup>1</sup>	每 10 萬人 口年齡標準 化發生率 <sup>2</sup>		
台北縣	120	1,875,730	6.40	5.95	6.59	110	1,860,947	5.91	5.25	5.96		
宜蘭縣	35	237,326	14.75	10.48	11.74	35	224,260	15.61	9.41	11.33		
桃園縣	48	958,212	5.01	4.29	4.82	50	922,104	5.42	4.91	5.80		
新竹縣	11	248,195	4.43	3.86	3.95	13	229,482	5.66	3.80	4.43		
苗栗縣	25	293,424	8.52	5.36	6.37	29	266,520	10.88	6.03	7.16		
台中縣	66	782,836	8.43	6.75	8.19	54	750,606	7.19	5.97	6.95		
彰化縣	80	679,764	11.77	9.18	10.62	67	636,062	10.53	6.08	7.41		
南投縣	33	279,214	11.82	7.62	8.97	23	257,954	8.92	5.37	6.05		
雲林縣	55	385,913	14.25	9.53	10.92	59	347,417	16.98	9.20	10.55		
嘉義縣	64	292,919	21.85	13.36	15.63	53	264,182	20.06	10.31	12.01		
台南縣	93	569,202	16.34	10.48	12.34	92	536,857	17.14	9.76	11.63		
高雄縣	80	642,371	12.45	10.04	11.08	60	600,466	9.99	7.45	8.43		
屏東縣	71	466,041	15.23	10.74	12.24	61	432,259	14.11	9.03	10.52		
台東縣	11	126,727	8.68	6.02	6.53	7	112,216	6.24	4.06	4.53		
花蓮縣	31	181,557	17.07	12.60	13.63	23	165,741	13.88	10.06	10.89		
澎湖縣	5	47,920	10.43	6.08	7.44	14	44,569	31.41	15.38	18.66		
基隆市	12	199,389	6.02	4.56	5.15	11	192,338	5.72	3.84	4.57		
台中市	45	506,945	8.88	7.77	8.94	31	525,833	5.90	5.56	6.03		
台南市	47	378,088	12.43	11.63	12.55	23	378,771	6.07	4.73	5.40		
高雄市	77	755,971	10.19	7.90	9.01	77	754,678	10.20	8.07	9.45		
台北市	101	1,279,513	7.89	5.31	5.97	115	1,336,862	8.60	5.70	6.47		
金門縣	1	37,076	2.70	1.40	1.54	3	33,188	9.04	5.47	6.17		
連江縣	1	6,049	16.53	12.20	14.63	1	4,296	23.28	34.48	31.90		
新竹市	11	196,806	5.59	4.47	4.96	13	193,886	6.70	4.86	5.85		
嘉義市	15	135,252	11.09	8.68	9.70	15	136,449	10.99	8.66	9.55		
北部	363	5,288,595	6.86	5.49	6.13	376	5,226,399	7.19	5.49	6.36		
中部	279	2,634,672	10.59	8.18	9.55	234	2,517,872	9.29	6.47	7.52		
南部	452	3,287,764	13.75	10.19	11.58	395	3,148,231	12.55	8.52	9.93		
東部	42	308,284	13.62	9.86	10.68	30	277,957	10.79	7.59	8.27		
金馬地區	2	43,125	4.64	2.70	3.11	4	37,484	10.67	7.51	7.95		
院轄市	178	2,035,484	8.74	6.13	6.92	192	2,091,540	9.18	6.45	7.37		
省轄市	130	1,416,480	9.18	7.98	8.87	93	1,427,277	6.52	5.27	5.96		
縣轄市	246	3,292,852	7.47	6.73	7.52	224	3,265,336	6.86	6.00	6.96		
鎮	200	1,718,305	11.64	8.27	9.60	170	1,616,662	10.52	6.51	7.67		
鄉	375	2,991,436	12.54	8.79	10.03	349	2,714,618	12.86	8.12	9.43		
山地鄉	8	107,883	7.42	6.20	7.61	11	92,510	11.89	7.84	9.58		
總計	1,138	11,562,440	9.84	7.57	8.57	1,039	11,207,943	9.27	6.69	7.75		

表三 台灣癌症申報發生人數按地區、原發部位及性別分類，民國 94 年（續）

GEOGRAPHIC VARIATION OF CRUDE AND AGE-STANDARDIZED CANCER INCIDENCE RATE, 2005 (CONTINUED)

皮膚，惡性黑色素瘤 C44 M-87203 - M-87903

地區	男					女					
	性別	申報數	人口數	每 10 萬人 □粗發生率	每 10 萬人 □年齡標準 化發生率 <sup>1</sup>	每 10 萬人 □年齡標準 化發生率 <sup>2</sup>	申報數	人口數	每 10 萬人 □粗發生率	每 10 萬人 □年齡標準 化發生率 <sup>1</sup>	每 10 萬人 □年齡標準 化發生率 <sup>2</sup>
台北縣		12	1,875,730	0.64	0.54	0.64	15	1,860,947	0.81	0.70	0.79
宜蘭縣		6	237,326	2.53	1.60	1.94	3	224,260	1.34	1.12	1.11
桃園縣		4	958,212	0.42	0.27	0.33	7	922,104	0.76	0.81	0.83
新竹縣		2	248,195	0.81	0.50	0.59	2	229,482	0.87	0.55	0.71
苗栗縣		3	293,424	1.02	0.55	0.70	2	266,520	0.75	0.28	0.40
台中縣		4	782,836	0.51	0.48	0.53	4	750,606	0.53	0.44	0.48
彰化縣		6	679,764	0.88	0.59	0.71	4	636,062	0.63	0.35	0.42
南投縣		4	279,214	1.43	0.76	1.03	1	257,954	0.39	0.29	0.32
雲林縣		3	385,913	0.78	0.40	0.55	4	347,417	1.15	0.50	0.69
嘉義縣		3	292,919	1.02	0.55	0.67	3	264,182	1.14	0.77	0.83
台南縣		8	569,202	1.41	0.89	1.07	2	536,857	0.37	0.33	0.35
高雄縣		6	642,371	0.93	0.63	0.78	1	600,466	0.17	0.12	0.12
屏東縣		5	466,041	1.07	0.68	0.88	4	432,259	0.93	0.59	0.72
台東縣		2	126,727	1.58	1.14	1.21	-	112,216	-	-	-
花蓮縣		2	181,557	1.10	0.99	1.06	1	165,741	0.60	0.46	0.51
澎湖縣		-	47,920	-	-	-	-	44,569	-	-	-
基隆市		1	199,389	0.50	0.35	0.42	1	192,338	0.52	0.50	0.49
台中市		1	506,945	0.20	0.15	0.16	1	525,833	0.19	0.12	0.13
台南市		2	378,088	0.53	0.43	0.50	2	378,771	0.53	0.44	0.49
高雄市		5	755,971	0.66	0.48	0.56	5	754,678	0.66	0.53	0.58
台北市		6	1,279,513	0.47	0.34	0.37	6	1,336,862	0.45	0.37	0.37
金門縣		-	37,076	-	-	-	1	33,188	3.01	2.07	2.23
連江縣		-	6,049	-	-	-	-	4,296	-	-	-
新竹市		1	196,806	0.51	0.64	0.60	1	193,886	0.52	0.37	0.41
嘉義市		2	135,252	1.48	0.92	1.15	-	136,449	-	-	-
北部		35	5,288,595	0.66	0.49	0.57	37	5,226,399	0.71	0.59	0.64
中部		18	2,634,672	0.68	0.48	0.58	14	2,517,872	0.56	0.37	0.45
南部		31	3,287,764	0.94	0.63	0.76	17	3,148,231	0.54	0.40	0.44
東部		4	308,284	1.30	1.05	1.12	1	277,957	0.36	0.28	0.31
金馬地區		-	43,125	-	-	-	1	37,484	2.67	1.82	1.97
院轄市		11	2,035,484	0.54	0.39	0.43	11	2,091,540	0.53	0.42	0.43
省轄市		7	1,416,480	0.49	0.41	0.46	5	1,427,277	0.35	0.28	0.31
縣轄市		20	3,292,852	0.61	0.54	0.60	17	3,265,336	0.52	0.47	0.51
鎮		16	1,718,305	0.93	0.64	0.75	12	1,616,662	0.74	0.49	0.58
鄉		33	2,991,436	1.10	0.66	0.84	23	2,714,618	0.85	0.60	0.67
山地鄉		1	107,883	0.93	0.63	0.75	2	92,510	2.16	1.25	1.68
總計		88	11,562,440	0.76	0.54	0.64	70	11,207,943	0.62	0.48	0.54

表三 台灣癌症申報發生人數按地區、原發部位及性別分類，民國 94 年（續）

GEOGRAPHIC VARIATION OF CRUDE AND AGE-STANDARDIZED CANCER INCIDENCE RATE, 2005 (CONTINUED)

皮膚，非惡性黑色素瘤 C44 (M-87203 - M-87903 除外)

地區	性別		男					女				
	申報數	人口數	每 10 萬人 □粗發生率	每 10 萬人 □年齡標準 化發生率 <sup>1</sup>	每 10 萬人 □年齡標準 化發生率 <sup>2</sup>	申報數	人口數	每 10 萬人 □粗發生率	每 10 萬人 □年齡標準 化發生率 <sup>1</sup>	每 10 萬人 □年齡標準 化發生率 <sup>2</sup>		
台北縣	108	1,875,730	5.76	5.41	5.95	95	1,860,947	5.10	4.56	5.17		
宜蘭縣	29	237,326	12.22	8.88	9.80	32	224,260	14.27	8.28	10.22		
桃園縣	44	958,212	4.59	4.02	4.49	43	922,104	4.66	4.10	4.98		
新竹縣	9	248,195	3.63	3.35	3.36	11	229,482	4.79	3.25	3.72		
苗栗縣	22	293,424	7.50	4.81	5.67	27	266,520	10.13	5.75	6.76		
台中縣	62	782,836	7.92	6.27	7.66	50	750,606	6.66	5.53	6.47		
彰化縣	74	679,764	10.89	8.58	9.91	63	636,062	9.90	5.74	6.99		
南投縣	29	279,214	10.39	6.85	7.93	22	257,954	8.53	5.08	5.74		
雲林縣	52	385,913	13.47	9.12	10.37	55	347,417	15.83	8.70	9.86		
嘉義縣	61	292,919	20.82	12.81	14.95	50	264,182	18.93	9.55	11.18		
台南縣	85	569,202	14.93	9.59	11.27	90	536,857	16.76	9.43	11.28		
高雄縣	74	642,371	11.52	9.41	10.31	59	600,466	9.83	7.33	8.31		
屏東縣	66	466,041	14.16	10.06	11.36	57	432,259	13.19	8.44	9.80		
台東縣	9	126,727	7.10	4.88	5.32	7	112,216	6.24	4.06	4.53		
花蓮縣	29	181,557	15.97	11.61	12.57	22	165,741	13.27	9.60	10.38		
澎湖縣	5	47,920	10.43	6.08	7.44	14	44,569	31.41	15.38	18.66		
基隆市	11	199,389	5.52	4.20	4.73	10	192,338	5.20	3.34	4.08		
台中市	44	506,945	8.68	7.62	8.78	30	525,833	5.71	5.44	5.90		
台南市	45	378,088	11.90	11.20	12.05	21	378,771	5.54	4.29	4.91		
高雄市	72	755,971	9.52	7.42	8.45	72	754,678	9.54	7.54	8.86		
台北市	95	1,279,513	7.42	4.98	5.60	109	1,336,862	8.15	5.34	6.10		
金門縣	1	37,076	2.70	1.40	1.54	2	33,188	6.03	3.40	3.94		
連江縣	1	6,049	16.53	12.20	14.63	1	4,296	23.28	34.48	31.90		
新竹市	10	196,806	5.08	3.83	4.35	12	193,886	6.19	4.49	5.45		
嘉義市	13	135,252	9.61	7.76	8.56	15	136,449	10.99	8.66	9.55		
北部	328	5,288,595	6.20	5.00	5.56	339	5,226,399	6.49	4.90	5.72		
中部	261	2,634,672	9.91	7.70	8.97	220	2,517,872	8.74	6.10	7.07		
南部	421	3,287,764	12.81	9.56	10.82	378	3,148,231	12.01	8.12	9.48		
東部	38	308,284	12.33	8.81	9.55	29	277,957	10.43	7.31	7.96		
金馬地區	2	43,125	4.64	2.70	3.11	3	37,484	8.00	5.69	5.98		
院轄市	167	2,035,484	8.20	5.74	6.49	181	2,091,540	8.65	6.03	6.94		
省轄市	123	1,416,480	8.68	7.57	8.41	88	1,427,277	6.17	4.99	5.66		
縣轄市	226	3,292,852	6.86	6.20	6.92	207	3,265,336	6.34	5.53	6.45		
鎮	184	1,718,305	10.71	7.62	8.85	158	1,616,662	9.77	6.02	7.09		
鄉	342	2,991,436	11.43	8.12	9.19	326	2,714,618	12.01	7.52	8.75		
山地鄉	7	107,883	6.49	5.57	6.86	9	92,510	9.73	6.59	7.89		
總計	1,050	11,562,440	9.08	7.03	7.93	969	11,207,943	8.65	6.21	7.22		

表三 台灣癌症申報發生人數按地區、原發部位及性別分類，民國 94 年（續）

GEOGRAPHIC VARIATION OF CRUDE AND AGE-STANDARDIZED CANCER INCIDENCE RATE, 2005 (CONTINUED)

女性乳房 C50；男性乳房 C50

性別 地區	女性乳房					男性乳房				
	申報數	人口數	每 10 萬人 口粗發生率	每 10 萬人 口年齡標準 化發生率 <sup>1</sup>	每 10 萬人 口年齡標準 化發生率 <sup>2</sup>	申報數	人口數	每 10 萬人 口粗發生率	每 10 萬人 口年齡標準 化發生率 <sup>1</sup>	每 10 萬人 口年齡標準 化發生率 <sup>2</sup>
台北縣	1,134	1,860,947	60.94	47.40	51.25	9	1,875,730	0.48	0.39	0.44
宜蘭縣	111	224,260	49.50	38.48	41.55	2	237,326	0.84	0.63	0.66
桃園縣	442	922,104	47.93	40.25	43.69	4	958,212	0.42	0.41	0.44
新竹縣	115	229,482	50.11	42.08	45.39	-	248,195	-	-	-
苗栗縣	149	266,520	55.91	44.62	48.12	2	293,424	0.68	0.27	0.40
台中縣	401	750,606	53.42	44.24	47.96	4	782,836	0.51	0.49	0.53
彰化縣	297	636,062	46.69	38.05	41.06	1	679,764	0.15	0.15	0.17
南投縣	130	257,954	50.40	38.76	41.88	1	279,214	0.36	0.30	0.35
雲林縣	185	347,417	53.25	41.56	44.51	2	385,913	0.52	0.29	0.34
嘉義縣	110	264,182	41.64	32.10	34.34	1	292,919	0.34	0.25	0.27
台南縣	295	536,857	54.95	42.48	45.52	2	569,202	0.35	0.27	0.31
高雄縣	301	600,466	50.13	38.49	41.58	5	642,371	0.78	0.63	0.68
屏東縣	243	432,259	56.22	43.27	46.69	3	466,041	0.64	0.54	0.54
台東縣	57	112,216	50.79	40.02	42.52	-	126,727	-	-	-
花蓮縣	84	165,741	50.68	38.20	41.93	-	181,557	-	-	-
澎湖縣	27	44,569	60.58	46.09	50.33	1	47,920	2.09	0.61	1.10
基隆市	120	192,338	62.39	46.70	49.67	1	199,389	0.50	0.34	0.37
台中市	309	525,833	58.76	47.20	51.46	3	506,945	0.59	0.44	0.54
台南市	226	378,771	59.67	45.90	49.39	-	378,088	-	-	-
高雄市	496	754,678	65.72	49.93	53.80	5	755,971	0.66	0.62	0.65
台北市	1,128	1,336,862	84.38	58.67	63.60	2	1,279,513	0.16	0.11	0.12
金門縣	17	33,188	51.22	37.53	40.17	-	37,076	-	-	-
連江縣	0	4,296	0.00	0.00	0.00	-	6,049	-	-	-
新竹市	124	193,886	63.96	51.70	56.57	-	196,806	-	-	-
嘉義市	93	136,449	68.16	54.14	58.16	-	135,252	-	-	-
北部	3,323	5,226,399	63.58	48.84	52.86	20	5,288,595	0.38	0.29	0.33
中部	1,322	2,517,872	52.50	42.19	45.63	11	2,634,672	0.42	0.34	0.39
南部	1,791	3,148,231	56.89	43.66	46.99	17	3,287,764	0.52	0.41	0.45
東部	141	277,957	50.73	38.98	42.20	-	308,284	-	-	-
金馬地區	17	37,484	45.35	33.49	35.80	-	43,125	-	-	-
院轄市	1,624	2,091,540	77.65	55.77	60.38	7	2,035,484	0.34	0.29	0.31
省轄市	872	1,427,277	61.10	48.09	51.99	4	1,416,480	0.28	0.20	0.24
縣轄市	1,912	3,265,336	58.55	46.04	49.82	16	3,292,852	0.49	0.43	0.48
鎮	828	1,616,662	51.22	41.04	44.27	8	1,718,305	0.47	0.32	0.39
鄉	1,333	2,714,618	49.10	38.93	41.93	13	2,991,436	0.43	0.32	0.35
山地鄉	25	92,510	27.02	22.93	25.06	-	107,883	-	-	-
總計	6,594	11,207,943	58.83	45.54	49.19	48	11,562,440	0.42	0.33	0.37

表三 台灣癌症申報發生人數按地區、原發部位及性別分類，民國 94 年（續）

GEOGRAPHIC VARIATION OF CRUDE AND AGE-STANDARDIZED CANCER INCIDENCE RATE, 2005 (CONTINUED)

子宮，未明示部位 C55；子宮頸 C53

性別 地區	子宮，未明示部位					子宮頸				
	申報數	人口數	每 10 萬人 口粗發生率	每 10 萬人 口年齡標準 化發生率 <sup>1</sup>	每 10 萬人 口年齡標準 化發生率 <sup>2</sup>	申報數	人口數	每 10 萬人 口粗發生率	每 10 萬人 口年齡標準 化發生率 <sup>1</sup>	每 10 萬人 口年齡標準 化發生率 <sup>2</sup>
台北縣	1	1,860,947	0.05	0.03	0.04	322	1,860,947	17.30	14.16	15.79
宜蘭縣	-	224,260	-	-	-	39	224,260	17.39	12.66	14.00
桃園縣	-	922,104	-	-	-	121	922,104	13.12	11.80	12.85
新竹縣	-	229,482	-	-	-	36	229,482	15.69	11.55	13.20
苗栗縣	-	266,520	-	-	-	71	266,520	26.64	20.27	22.22
台中縣	-	750,606	-	-	-	133	750,606	17.72	14.49	16.17
彰化縣	-	636,062	-	-	-	149	636,062	23.43	18.14	19.68
南投縣	-	257,954	-	-	-	48	257,954	18.61	13.40	14.69
雲林縣	-	347,417	-	-	-	78	347,417	22.45	15.90	17.59
嘉義縣	-	264,182	-	-	-	45	264,182	17.03	11.30	12.69
台南縣	-	536,857	-	-	-	125	536,857	23.28	16.48	18.08
高雄縣	1	600,466	0.17	0.18	0.16	110	600,466	18.32	14.04	15.43
屏東縣	-	432,259	-	-	-	85	432,259	19.66	14.27	15.93
台東縣	1	112,216	0.89	0.71	0.78	26	112,216	23.17	16.54	18.04
花蓮縣	-	165,741	-	-	-	18	165,741	10.86	8.01	8.95
澎湖縣	-	44,569	-	-	-	12	44,569	26.92	18.54	20.88
基隆市	-	192,338	-	-	-	38	192,338	19.76	14.17	16.04
台中市	-	525,833	-	-	-	79	525,833	15.02	12.13	13.72
台南市	1	378,771	0.26	0.18	0.19	64	378,771	16.90	13.11	14.50
高雄市	1	754,678	0.13	0.13	0.15	102	754,678	13.52	10.41	11.48
台北市	-	1,336,862	-	-	-	204	1,336,862	15.26	10.30	11.31
金門縣	-	33,188	-	-	-	6	33,188	18.08	12.07	13.37
連江縣	-	4,296	-	-	-	1	4,296	23.28	7.35	13.24
新竹市	-	193,886	-	-	-	41	193,886	21.15	16.87	18.50
嘉義市	-	136,449	-	-	-	24	136,449	17.59	13.19	14.70
北部	1	5,226,399	0.02	0.01	0.01	872	5,226,399	16.68	12.81	14.16
中部	-	2,517,872	-	-	-	487	2,517,872	19.34	14.92	16.48
南部	3	3,148,231	0.10	0.08	0.08	567	3,148,231	18.01	13.19	14.57
東部	1	277,957	0.36	0.28	0.31	44	277,957	15.83	11.54	12.72
金馬地區	-	37,484	-	-	-	7	37,484	18.67	11.58	13.26
院轄市	1	2,091,540	0.05	0.03	0.04	306	2,091,540	14.63	10.30	11.31
省轄市	1	1,427,277	0.07	0.05	0.05	246	1,427,277	17.24	13.39	14.95
縣轄市	2	3,265,336	0.06	0.04	0.05	528	3,265,336	16.17	13.40	14.75
鎮	1	1,616,662	0.06	0.07	0.06	321	1,616,662	19.86	14.57	16.13
鄉	-	2,714,618	-	-	-	557	2,714,618	20.52	15.02	16.60
山地鄉	-	92,510	-	-	-	19	92,510	20.54	17.71	19.32
總計	5	11,207,943	0.04	0.03	0.04	1,977	11,207,943	17.64	13.34	14.74

表三 台灣癌症申報發生人數按地區、原發部位及性別分類，民國 94 年（續）

GEOGRAPHIC VARIATION OF CRUDE AND AGE-STANDARDIZED CANCER INCIDENCE RATE, 2005 (CONTINUED)

子宮體 C54；卵巢、輸卵管及寬韌帶 C56，C57.0 - C57.4

地區	性別	子宮體				卵巢、輸卵管及寬韌帶					
		申報數	人口數	每 10 萬人 口粗發生率	每 10 萬人 口年齡標準 化發生率 <sup>1</sup>	每 10 萬人 口年齡標準 化發生率 <sup>2</sup>	申報數	人口數	每 10 萬人 口粗發生率	每 10 萬人 口年齡標準 化發生率 <sup>1</sup>	每 10 萬人 口年齡標準 化發生率 <sup>2</sup>
台北縣		155	1,860,947	8.33	6.30	6.78	115	1,860,947	6.18	5.14	5.50
宜蘭縣		18	224,260	8.03	6.25	6.88	15	224,260	6.69	5.49	5.91
桃園縣		85	922,104	9.22	7.85	8.44	64	922,104	6.94	6.20	6.66
新竹縣		14	229,482	6.10	5.58	5.81	15	229,482	6.54	5.41	5.86
苗栗縣		23	266,520	8.63	6.62	7.15	24	266,520	9.00	7.14	7.74
台中縣		56	750,606	7.46	6.27	6.60	74	750,606	9.86	8.37	9.23
彰化縣		51	636,062	8.02	6.45	6.84	45	636,062	7.07	5.89	6.30
南投縣		24	257,954	9.30	7.42	7.90	23	257,954	8.92	6.29	6.69
雲林縣		27	347,417	7.77	5.58	6.09	19	347,417	5.47	3.65	4.14
嘉義縣		19	264,182	7.19	5.13	5.60	22	264,182	8.33	5.63	6.19
台南縣		52	536,857	9.69	7.77	8.25	52	536,857	9.69	7.57	8.10
高雄縣		56	600,466	9.33	7.00	7.62	56	600,466	9.33	7.06	7.51
屏東縣		25	432,259	5.78	4.35	4.80	37	432,259	8.56	7.02	7.50
台東縣		10	112,216	8.91	6.56	7.32	6	112,216	5.35	4.58	4.90
花蓮縣		13	165,741	7.84	6.25	6.51	19	165,741	11.46	9.67	10.29
澎湖縣		3	44,569	6.73	3.68	4.02	2	44,569	4.49	2.43	3.03
基隆市		13	192,338	6.76	4.99	5.38	16	192,338	8.32	5.65	6.29
台中市		53	525,833	10.08	8.82	9.41	46	525,833	8.75	7.63	8.12
台南市		24	378,771	6.34	4.90	5.25	29	378,771	7.66	5.87	6.46
高雄市		76	754,678	10.07	7.32	8.06	60	754,678	7.95	6.04	6.71
台北市		151	1,336,862	11.30	7.87	8.47	130	1,336,862	9.72	6.98	7.65
金門縣		2	33,188	6.03	4.87	4.82	-	33,188	-	-	-
連江縣		-	4,296	-	-	-	-	4,296	-	-	-
新竹市		21	193,886	10.83	9.65	9.88	13	193,886	6.70	5.45	5.93
嘉義市		16	136,449	11.73	9.70	10.23	12	136,449	8.79	6.45	7.28
北部		480	5,226,399	9.18	7.07	7.60	392	5,226,399	7.50	5.94	6.44
中部		211	2,517,872	8.38	6.88	7.33	207	2,517,872	8.22	6.71	7.29
南部		271	3,148,231	8.61	6.54	7.08	270	3,148,231	8.58	6.55	7.11
東部		23	277,957	8.27	6.39	6.85	25	277,957	8.99	7.61	8.10
金馬地區		2	37,484	5.34	4.41	4.36	-	37,484	-	-	-
院轄市		227	2,091,540	10.85	7.67	8.31	190	2,091,540	9.08	6.65	7.31
省轄市		127	1,427,277	8.90	7.38	7.82	116	1,427,277	8.13	6.50	7.09
縣轄市		291	3,265,336	8.91	7.11	7.63	248	3,265,336	7.59	6.19	6.68
鎮		140	1,616,662	8.66	6.85	7.34	129	1,616,662	7.98	6.40	6.86
鄉		194	2,714,618	7.15	5.59	6.03	206	2,714,618	7.59	6.04	6.55
山地鄉		8	92,510	8.65	7.67	8.03	5	92,510	5.40	4.25	4.58
總計		987	11,207,943	8.81	6.86	7.37	894	11,207,943	7.98	6.29	6.81



表三 台灣癌症申報發生人數按地區、原發部位及性別分類，民國 94 年（續）

GEOGRAPHIC VARIATION OF CRUDE AND AGE-STANDARDIZED CANCER INCIDENCE RATE, 2005 (CONTINUED)

陰道、外陰部及其他未詳細說明之女性生殖器官 C51 - C52, C57.7 - C57.9 ; 攝護腺 C61

性別 地區	陰道、外陰部及其他未詳細說明之女性生殖器官					攝護腺				
	申報數	人口數	每 10 萬人 口粗發生率	每 10 萬人 口年齡標準 化發生率 <sup>1</sup>	每 10 萬人 口年齡標準 化發生率 <sup>2</sup>	申報數	人口數	每 10 萬人 口粗發生率	每 10 萬人 口年齡標準 化發生率 <sup>1</sup>	每 10 萬人 口年齡標準 化發生率 <sup>2</sup>
台北縣	23	1,860,947	1.24	1.07	1.25	346	1,875,730	18.45	17.00	20.11
宜蘭縣	5	224,260	2.23	1.21	1.47	62	237,326	26.12	16.33	19.39
桃園縣	9	922,104	0.98	0.90	1.00	201	958,212	20.98	16.12	19.27
新竹縣	2	229,482	0.87	0.55	0.65	62	248,195	24.98	16.11	19.68
苗栗縣	3	266,520	1.13	0.55	0.78	81	293,424	27.61	16.73	20.00
台中縣	8	750,606	1.07	0.81	1.07	179	782,836	22.87	18.67	22.77
彰化縣	6	636,062	0.94	0.66	0.77	146	679,764	21.48	14.99	18.41
南投縣	2	257,954	0.78	0.36	0.45	75	279,214	26.86	16.95	19.99
雲林縣	7	347,417	2.01	1.33	1.41	88	385,913	22.80	13.71	16.54
嘉義縣	4	264,182	1.51	0.83	0.91	80	292,919	27.31	15.08	18.20
台南縣	4	536,857	0.75	0.42	0.53	143	569,202	25.12	15.97	19.01
高雄縣	5	600,466	0.83	0.69	0.71	140	642,371	21.79	15.49	18.65
屏東縣	15	432,259	3.47	2.15	2.53	99	466,041	21.24	13.67	16.09
台東縣	2	112,216	1.78	1.29	1.29	38	126,727	29.99	15.99	19.42
花蓮縣	1	165,741	0.60	0.46	0.51	41	181,557	22.58	12.22	14.92
澎湖縣	-	44,569	-	-	-	8	47,920	16.69	6.79	9.11
基隆市	3	192,338	1.56	1.20	1.34	27	199,389	13.54	8.96	10.96
台中市	5	525,833	0.95	0.75	0.95	119	506,945	23.47	20.57	24.63
台南市	4	378,771	1.06	0.67	0.81	75	378,088	19.84	15.75	18.93
高雄市	8	754,678	1.06	0.75	0.85	154	755,971	20.37	16.41	19.18
台北市	17	1,336,862	1.27	0.85	0.95	458	1,279,513	35.79	20.43	24.37
金門縣	1	33,188	3.01	2.34	2.96	11	37,076	29.67	17.70	21.73
連江縣	-	4,296	-	-	-	1	6,049	16.53	16.57	16.57
新竹市	2	193,886	1.03	1.18	1.14	41	196,806	20.83	15.21	18.25
嘉義市	1	136,449	0.73	0.51	0.62	29	135,252	21.44	16.52	18.70
北部	64	5,226,399	1.22	0.94	1.07	1,278	5,288,595	24.17	17.28	20.64
中部	28	2,517,872	1.11	0.78	0.93	607	2,634,672	23.04	16.87	20.43
南部	41	3,148,231	1.30	0.88	1.01	728	3,287,764	22.14	15.30	18.19
東部	3	277,957	1.08	0.82	0.85	79	308,284	25.63	13.78	16.77
金馬地區	1	37,484	2.67	2.05	2.60	12	43,125	27.83	17.27	20.82
院轄市	25	2,091,540	1.20	0.83	0.92	612	2,035,484	30.07	19.10	22.68
省轄市	15	1,427,277	1.05	0.82	0.95	291	1,416,480	20.54	16.21	19.37
縣轄市	34	3,265,336	1.04	0.94	1.02	643	3,292,852	19.53	16.47	19.69
鎮	23	1,616,662	1.42	0.87	1.09	414	1,718,305	24.09	16.26	19.33
鄉	38	2,714,618	1.40	0.85	1.00	723	2,991,436	24.17	15.17	18.34
山地鄉	2	92,510	2.16	1.62	1.77	21	107,883	19.47	16.10	19.42
總計	137	11,207,943	1.22	0.88	1.02	2,704	11,562,440	23.39	16.47	19.72

表三 台灣癌症申報發生人數按地區、原發部位及性別分類，民國 94 年（續）

GEOGRAPHIC VARIATION OF CRUDE AND AGE-STANDARDIZED CANCER INCIDENCE RATE, 2005 (CONTINUED)

睪丸 C62；陰莖及其他男性生殖器官 C60，C63

地區	性別	睪丸					陰莖及其他男性生殖器官				
		申報數	人口數	每 10 萬人 粗發生率	每 10 萬人 □年齡標準 化發生率 <sup>1</sup>	每 10 萬人 □年齡標準 化發生率 <sup>2</sup>	申報數	人口數	每 10 萬人 粗發生率	每 10 萬人 □年齡標準 化發生率 <sup>1</sup>	每 10 萬人 □年齡標準 化發生率 <sup>2</sup>
台北縣		20	1,875,730	1.07	1.06	1.05	10	1,875,730	0.53	0.56	0.58
宜蘭縣		1	237,326	0.42	0.39	0.39	-	237,326	-	-	-
桃園縣		13	958,212	1.36	1.36	1.39	6	958,212	0.63	0.66	0.70
新竹縣		2	248,195	0.81	0.46	0.63	2	248,195	0.81	0.65	0.74
苗栗縣		5	293,424	1.70	1.99	1.85	1	293,424	0.34	0.22	0.26
台中縣		6	782,836	0.77	0.64	0.72	7	782,836	0.89	0.92	0.98
彰化縣		5	679,764	0.74	0.62	0.67	4	679,764	0.59	0.44	0.50
南投縣		3	279,214	1.07	0.84	0.93	3	279,214	1.07	0.64	0.77
雲林縣		6	385,913	1.55	1.62	1.68	5	385,913	1.30	0.88	0.99
嘉義縣		2	292,919	0.68	1.00	0.80	-	292,919	-	-	-
台南縣		5	569,202	0.88	1.09	1.00	6	569,202	1.05	0.51	0.68
高雄縣		10	642,371	1.56	1.54	1.52	3	642,371	0.47	0.34	0.42
屏東縣		5	466,041	1.07	0.81	0.86	8	466,041	1.72	1.22	1.39
台東縣		3	126,727	2.37	3.67	3.12	1	126,727	0.79	0.22	0.39
花蓮縣		2	181,557	1.10	1.06	1.06	-	181,557	-	-	-
澎湖縣		1	47,920	2.09	0.64	0.95	-	47,920	-	-	-
基隆市		4	199,389	2.01	1.83	1.92	4	199,389	2.01	2.66	2.39
台中市		4	506,945	0.79	0.72	0.75	-	506,945	-	-	-
台南市		5	378,088	1.32	1.57	1.54	2	378,088	0.53	0.36	0.48
高雄市		15	755,971	1.98	1.94	1.94	4	755,971	0.53	0.45	0.51
台北市		21	1,279,513	1.64	1.59	1.67	11	1,279,513	0.86	0.58	0.64
金門縣		-	37,076	-	-	-	-	37,076	-	-	-
連江縣		-	6,049	-	-	-	-	6,049	-	-	-
新竹市		2	196,806	1.02	0.91	0.90	6	196,806	3.05	3.22	3.31
嘉義市		2	135,252	1.48	1.28	1.35	1	135,252	0.74	0.89	0.83
北部		68	5,288,595	1.29	1.26	1.28	40	5,288,595	0.76	0.69	0.73
中部		24	2,634,672	0.91	0.80	0.86	19	2,634,672	0.72	0.60	0.67
南部		45	3,287,764	1.37	1.40	1.37	24	3,287,764	0.73	0.51	0.61
東部		5	308,284	1.62	2.16	1.93	1	308,284	0.32	0.09	0.16
金馬地區		-	43,125	-	-	-	-	43,125	-	-	-
院轄市		36	2,035,484	1.77	1.73	1.78	15	2,035,484	0.74	0.53	0.60
省轄市		17	1,416,480	1.20	1.16	1.19	13	1,416,480	0.92	1.00	1.01
縣轄市		35	3,292,852	1.06	0.95	0.99	15	3,292,852	0.46	0.44	0.49
鎮		18	1,718,305	1.05	1.12	1.11	19	1,718,305	1.11	0.83	0.92
鄉		36	2,991,436	1.20	1.21	1.19	21	2,991,436	0.70	0.48	0.56
山地鄉		-	107,883	-	-	-	1	107,883	0.93	0.84	0.93
總計		142	11,562,440	1.23	1.20	1.22	84	11,562,440	0.73	0.59	0.65

表三 台灣癌症申報發生人數按地區、原發部位及性別分類，民國 94 年（續）

GEOGRAPHIC VARIATION OF CRUDE AND AGE-STANDARDIZED CANCER INCIDENCE RATE, 2005 (CONTINUED)

膀胱 C67

地區	性別		男					女				
	申報數	人口數	每 10 萬人 口粗發生率	每 10 萬人 口年齡標準 化發生率 <sup>1</sup>	每 10 萬人 口年齡標準 化發生率 <sup>2</sup>	申報數	人口數	每 10 萬人 口粗發生率	每 10 萬人 口年齡標準 化發生率 <sup>1</sup>	每 10 萬人 口年齡標準 化發生率 <sup>2</sup>		
台北縣	178	1,875,730	9.49	8.58	9.95	60	1,860,947	3.22	2.95	3.44		
宜蘭縣	31	237,326	13.06	9.19	10.64	10	224,260	4.46	2.96	3.34		
桃園縣	77	958,212	8.04	6.99	7.91	22	922,104	2.39	2.33	2.75		
新竹縣	28	248,195	11.28	7.90	9.38	14	229,482	6.10	4.83	5.20		
苗栗縣	39	293,424	13.29	8.67	10.09	12	266,520	4.50	2.58	2.97		
台中縣	85	782,836	10.86	9.36	11.02	36	750,606	4.80	4.11	4.66		
彰化縣	61	679,764	8.97	6.51	7.64	30	636,062	4.72	3.25	3.59		
南投縣	45	279,214	16.12	10.39	12.23	14	257,954	5.43	3.38	3.85		
雲林縣	60	385,913	15.55	9.81	11.86	20	347,417	5.76	3.05	3.48		
嘉義縣	59	292,919	20.14	13.92	15.38	29	264,182	10.98	5.29	6.29		
台南縣	109	569,202	19.15	13.55	15.23	43	536,857	8.01	5.26	5.85		
高雄縣	69	642,371	10.74	7.63	9.01	43	600,466	7.16	5.56	6.31		
屏東縣	47	466,041	10.08	7.58	8.19	31	432,259	7.17	4.53	5.25		
台東縣	14	126,727	11.05	7.47	8.22	4	112,216	3.56	2.22	2.62		
花蓮縣	30	181,557	16.52	9.56	11.30	2	165,741	1.21	0.93	1.04		
澎湖縣	7	47,920	14.61	9.04	9.95	2	44,569	4.49	1.00	1.79		
基隆市	25	199,389	12.54	8.49	10.10	4	192,338	2.08	1.38	1.61		
台中市	63	506,945	12.43	10.25	12.36	18	525,833	3.42	3.73	3.86		
台南市	51	378,088	13.49	11.10	12.75	32	378,771	8.45	7.23	7.80		
高雄市	114	755,971	15.08	11.69	13.68	40	754,678	5.30	4.22	4.96		
台北市	134	1,279,513	10.47	6.26	7.34	62	1,336,862	4.64	3.07	3.48		
金門縣	5	37,076	13.49	8.12	10.66	-	33,188	-	-	-		
連江縣	-	6,049	-	-	-	-	4,296	-	-	-		
新竹市	18	196,806	9.15	6.66	8.07	3	193,886	1.55	1.53	1.58		
嘉義市	14	135,252	10.35	8.22	9.35	6	136,449	4.40	3.49	3.76		
北部	530	5,288,595	10.02	7.52	8.74	187	5,226,399	3.58	2.83	3.24		
中部	314	2,634,672	11.92	8.86	10.53	118	2,517,872	4.69	3.53	3.92		
南部	470	3,287,764	14.30	10.57	12.03	226	3,148,231	7.18	5.05	5.76		
東部	44	308,284	14.27	8.72	10.06	6	277,957	2.16	1.45	1.68		
金馬地區	5	43,125	11.59	7.00	9.21	-	37,484	-	-	-		
院轄市	248	2,035,484	12.18	8.01	9.35	102	2,091,540	4.88	3.44	3.95		
省轄市	171	1,416,480	12.07	9.49	11.18	63	1,427,277	4.41	4.02	4.28		
縣轄市	308	3,292,852	9.35	8.23	9.46	132	3,265,336	4.04	3.54	4.16		
鎮	246	1,718,305	14.32	10.10	11.77	89	1,616,662	5.51	3.56	4.13		
鄉	379	2,991,436	12.67	8.93	10.23	151	2,714,618	5.56	3.69	4.12		
山地鄉	11	107,883	10.20	7.24	9.34	-	92,510	-	-	-		
總計	1,363	11,562,440	11.79	8.74	10.13	537	11,207,943	4.79	3.59	4.08		

表三 台灣癌症申報發生人數按地區、原發部位及性別分類，民國 94 年（續）

GEOGRAPHIC VARIATION OF CRUDE AND AGE-STANDARDIZED CANCER INCIDENCE RATE, 2005 (CONTINUED)

腎 C64

地區	性別		男					女				
	申報數	人口數	每 10 萬人 口粗發生率	每 10 萬人 口年齡標準 化發生率 <sup>1</sup>	每 10 萬人 口年齡標準 化發生率 <sup>2</sup>	申報數	人口數	每 10 萬人 口粗發生率	每 10 萬人 口年齡標準 化發生率 <sup>1</sup>	每 10 萬人 口年齡標準 化發生率 <sup>2</sup>		
台北縣	80	1,875,730	4.27	3.87	4.23	47	1,860,947	2.53	2.23	2.44		
宜蘭縣	10	237,326	4.21	3.02	3.24	7	224,260	3.12	1.99	2.35		
桃園縣	28	958,212	2.92	2.59	2.89	12	922,104	1.30	1.10	1.29		
新竹縣	10	248,195	4.03	3.41	3.70	6	229,482	2.61	2.04	2.31		
苗栗縣	9	293,424	3.07	2.09	2.43	4	266,520	1.50	1.20	1.23		
台中縣	26	782,836	3.32	2.95	3.21	15	750,606	2.00	1.91	1.96		
彰化縣	23	679,764	3.38	2.38	2.78	17	636,062	2.67	2.01	2.24		
南投縣	6	279,214	2.15	1.57	1.74	3	257,954	1.16	0.56	0.70		
雲林縣	18	385,913	4.66	3.37	3.75	11	347,417	3.17	1.94	2.15		
嘉義縣	13	292,919	4.44	3.32	3.61	4	264,182	1.51	0.89	1.03		
台南縣	23	569,202	4.04	2.87	3.19	12	536,857	2.24	1.71	1.83		
高雄縣	26	642,371	4.05	3.61	3.74	15	600,466	2.50	1.85	2.14		
屏東縣	13	466,041	2.79	2.04	2.23	10	432,259	2.31	1.64	1.77		
台東縣	2	126,727	1.58	1.26	1.42	3	112,216	2.67	1.62	1.90		
花蓮縣	9	181,557	4.96	3.72	3.91	1	165,741	0.60	0.46	0.46		
澎湖縣	3	47,920	6.26	5.18	5.16	-	44,569	-	-	-		
基隆市	10	199,389	5.02	3.85	4.25	8	192,338	4.16	3.16	3.52		
台中市	20	506,945	3.95	3.59	3.91	10	525,833	1.90	1.43	1.63		
台南市	21	378,088	5.55	4.71	5.15	8	378,771	2.11	1.57	1.81		
高雄市	48	755,971	6.35	5.13	5.63	17	754,678	2.25	1.86	2.01		
台北市	64	1,279,513	5.00	3.42	3.85	33	1,336,862	2.47	1.68	1.88		
金門縣	4	37,076	10.79	7.45	9.31	3	33,188	9.04	5.95	7.45		
連江縣	2	6,049	33.06	18.58	18.58	-	4,296	-	-	-		
新竹市	9	196,806	4.57	4.78	4.94	6	193,886	3.09	3.52	3.44		
嘉義市	2	135,252	1.48	1.30	1.36	2	136,449	1.47	1.36	1.38		
北部	220	5,288,595	4.16	3.35	3.69	123	5,226,399	2.35	1.90	2.10		
中部	93	2,634,672	3.53	2.76	3.08	56	2,517,872	2.22	1.75	1.92		
南部	149	3,287,764	4.53	3.57	3.87	68	3,148,231	2.16	1.61	1.77		
東部	11	308,284	3.57	2.69	2.88	4	277,957	1.44	0.94	1.06		
金馬地區	6	43,125	13.91	9.64	11.27	3	37,484	8.00	5.23	6.56		
院轄市	112	2,035,484	5.50	4.00	4.46	50	2,091,540	2.39	1.75	1.93		
省轄市	62	1,416,480	4.38	3.87	4.18	34	1,427,277	2.38	2.04	2.21		
縣轄市	130	3,292,852	3.95	3.40	3.79	60	3,265,336	1.84	1.64	1.78		
鎮	66	1,718,305	3.84	3.08	3.29	42	1,616,662	2.60	1.84	2.06		
鄉	107	2,991,436	3.58	2.68	2.90	68	2,714,618	2.50	1.80	1.99		
山地鄉	2	107,883	1.85	1.68	1.88	-	92,510	-	-	-		
總計	479	11,562,440	4.14	3.30	3.62	254	11,207,943	2.27	1.77	1.95		

表三 台灣癌症申報發生人數按地區、原發部位及性別分類，民國 94 年（續）

GEOGRAPHIC VARIATION OF CRUDE AND AGE-STANDARDIZED CANCER INCIDENCE RATE, 2005 (CONTINUED)

腎盂 C65

地區	性別		男					女				
	申報數	人口數	每 10 萬人 口粗發生率	每 10 萬人 口年齡標準 化發生率 <sup>1</sup>	每 10 萬人 口年齡標準 化發生率 <sup>2</sup>	申報數	人口數	每 10 萬人 口粗發生率	每 10 萬人 口年齡標準 化發生率 <sup>1</sup>	每 10 萬人 口年齡標準 化發生率 <sup>2</sup>		
台北縣	16	1,875,730	0.85	0.87	0.91	27	1,860,947	1.45	1.37	1.56		
宜蘭縣	3	237,326	1.26	0.80	0.99	3	224,260	1.34	0.53	0.82		
桃園縣	12	958,212	1.25	1.02	1.18	15	922,104	1.63	1.52	1.82		
新竹縣	3	248,195	1.21	1.01	1.13	4	229,482	1.74	1.29	1.48		
苗栗縣	2	293,424	0.68	0.48	0.50	5	266,520	1.88	1.39	1.48		
台中縣	20	782,836	2.55	2.20	2.50	24	750,606	3.20	2.79	3.20		
彰化縣	13	679,764	1.91	1.40	1.69	15	636,062	2.36	1.44	1.72		
南投縣	3	279,214	1.07	0.88	0.93	8	257,954	3.10	1.54	1.92		
雲林縣	13	385,913	3.37	2.20	2.56	10	347,417	2.88	1.44	1.71		
嘉義縣	12	292,919	4.10	2.28	2.75	10	264,182	3.79	1.60	2.01		
台南縣	19	569,202	3.34	2.48	2.68	22	536,857	4.10	2.43	2.76		
高雄縣	23	642,371	3.58	2.78	3.13	21	600,466	3.50	2.76	3.04		
屏東縣	16	466,041	3.43	2.45	2.80	8	432,259	1.85	1.19	1.38		
台東縣	1	126,727	0.79	0.54	0.60	1	112,216	0.89	0.35	0.53		
花蓮縣	4	181,557	2.20	1.36	1.57	3	165,741	1.81	1.12	1.30		
澎湖縣	-	47,920	-	-	-	-	44,569	-	-	-		
基隆市	1	199,389	0.50	0.45	0.51	6	192,338	3.12	2.18	2.54		
台中市	16	506,945	3.16	2.83	3.08	14	525,833	2.66	2.62	3.00		
台南市	15	378,088	3.97	3.38	3.81	15	378,771	3.96	3.31	3.70		
高雄市	26	755,971	3.44	2.95	3.20	25	754,678	3.31	2.92	3.10		
台北市	22	1,279,513	1.72	1.20	1.32	29	1,336,862	2.17	1.42	1.65		
金門縣	1	37,076	2.70	1.49	2.23	-	33,188	-	-	-		
連江縣	-	6,049	-	-	-	-	4,296	-	-	-		
新竹市	-	196,806	-	-	-	-	193,886	-	-	-		
嘉義市	3	135,252	2.22	2.03	2.09	3	136,449	2.20	1.34	1.74		
北部	59	5,288,595	1.12	0.93	1.02	89	5,226,399	1.70	1.32	1.53		
中部	65	2,634,672	2.47	1.96	2.24	71	2,517,872	2.82	1.97	2.30		
南部	114	3,287,764	3.47	2.64	2.95	104	3,148,231	3.30	2.32	2.61		
東部	5	308,284	1.62	1.03	1.17	4	277,957	1.44	0.81	0.98		
金馬地區	1	43,125	2.32	1.31	1.97	-	37,484	-	-	-		
院轄市	48	2,035,484	2.36	1.79	1.95	54	2,091,540	2.58	1.92	2.14		
省轄市	35	1,416,480	2.47	2.16	2.37	38	1,427,277	2.66	2.23	2.55		
縣轄市	51	3,292,852	1.55	1.39	1.53	61	3,265,336	1.87	1.75	1.95		
鎮	26	1,718,305	1.51	1.07	1.23	46	1,616,662	2.85	1.67	2.04		
鄉	83	2,991,436	2.77	1.96	2.24	67	2,714,618	2.47	1.48	1.72		
山地鄉	1	107,883	0.93	0.84	0.93	2	92,510	2.16	1.15	1.57		
總計	244	11,562,440	2.11	1.66	1.85	268	11,207,943	2.39	1.76	2.02		

表三 台灣癌症申報發生人數按地區、原發部位及性別分類，民國 94 年（續）

GEOGRAPHIC VARIATION OF CRUDE AND AGE-STANDARDIZED CANCER INCIDENCE RATE, 2005 (CONTINUED)

輸尿管 C66

地區	性別		男			女				
	申報數	人口數	每 10 萬人 口粗發生率	每 10 萬人 口年齡標準 化發生率 <sup>1</sup>	每 10 萬人 口年齡標準 化發生率 <sup>2</sup>	申報數	人口數	每 10 萬人 口粗發生率	每 10 萬人 口年齡標準 化發生率 <sup>1</sup>	每 10 萬人 口年齡標準 化發生率 <sup>2</sup>
台北縣	14	1,875,730	0.75	0.65	0.77	19	1,860,947	1.02	0.90	1.15
宜蘭縣	1	237,326	0.42	0.16	0.29	1	224,260	0.45	0.44	0.41
桃園縣	6	958,212	0.63	0.44	0.51	5	922,104	0.54	0.61	0.63
新竹縣	-	248,195	-	-	-	1	229,482	0.44	0.20	0.29
苗栗縣	2	293,424	0.68	0.48	0.50	5	266,520	1.88	1.11	1.22
台中縣	4	782,836	0.51	0.53	0.55	18	750,606	2.40	2.10	2.37
彰化縣	7	679,764	1.03	0.79	0.87	7	636,062	1.10	0.68	0.83
南投縣	5	279,214	1.79	1.15	1.40	4	257,954	1.55	0.87	1.05
雲林縣	8	385,913	2.07	1.33	1.58	9	347,417	2.59	1.33	1.55
嘉義縣	11	292,919	3.76	2.41	2.61	16	264,182	6.06	2.59	3.08
台南縣	17	569,202	2.99	2.35	2.50	24	536,857	4.47	2.86	3.19
高雄縣	15	642,371	2.34	1.90	2.10	8	600,466	1.33	1.15	1.18
屏東縣	13	466,041	2.79	2.18	2.32	20	432,259	4.63	3.26	3.59
台東縣	2	126,727	1.58	1.28	1.29	1	112,216	0.89	0.69	0.80
花蓮縣	1	181,557	0.55	0.39	0.42	5	165,741	3.02	1.51	2.09
澎湖縣	1	47,920	2.09	1.52	1.82	-	44,569	-	-	-
基隆市	-	199,389	-	-	-	2	192,338	1.04	0.56	0.80
台中市	5	506,945	0.99	1.20	1.22	7	525,833	1.33	1.33	1.47
台南市	1	378,088	0.26	0.33	0.30	8	378,771	2.11	1.72	1.90
高雄市	20	755,971	2.65	2.05	2.38	24	754,678	3.18	2.42	2.85
台北市	14	1,279,513	1.09	0.49	0.66	18	1,336,862	1.35	0.95	1.04
金門縣	-	37,076	-	-	-	1	33,188	3.01	1.07	1.60
連江縣	-	6,049	-	-	-	-	4,296	-	-	-
新竹市	1	196,806	0.51	0.17	0.30	1	193,886	0.52	0.44	0.49
嘉義市	1	135,252	0.74	0.55	0.59	3	136,449	2.20	1.81	1.90
北部	38	5,288,595	0.72	0.48	0.59	52	5,226,399	0.99	0.77	0.90
中部	29	2,634,672	1.10	0.91	1.01	45	2,517,872	1.79	1.30	1.50
南部	79	3,287,764	2.40	1.89	2.07	103	3,148,231	3.27	2.30	2.59
東部	3	308,284	0.97	0.75	0.77	6	277,957	2.16	1.14	1.51
金馬地區	-	43,125	-	-	-	1	37,484	2.67	0.97	1.45
院轄市	34	2,035,484	1.67	1.02	1.23	42	2,091,540	2.01	1.42	1.61
省轄市	8	1,416,480	0.56	0.56	0.59	21	1,427,277	1.47	1.24	1.39
縣轄市	28	3,292,852	0.85	0.77	0.86	39	3,265,336	1.19	1.07	1.28
鎮	25	1,718,305	1.45	1.08	1.20	43	1,616,662	2.66	1.69	1.97
鄉	54	2,991,436	1.81	1.34	1.47	62	2,714,618	2.28	1.49	1.67
山地鄉	-	107,883	-	-	-	-	92,510	-	-	-
總計	149	11,562,440	1.29	1.01	1.14	207	11,207,943	1.85	1.36	1.56

表三 台灣癌症申報發生人數按地區、原發部位及性別分類，民國 94 年（續）

GEOGRAPHIC VARIATION OF CRUDE AND AGE-STANDARDIZED CANCER INCIDENCE RATE, 2005 (CONTINUED)

尿道及其週邊腺體 C68.0 - C68.1

地區	性別		男			女				
	申報數	人口數	每 10 萬人 □粗發生率	每 10 萬人 □年齡標準 化發生率 <sup>1</sup>	每 10 萬人 □年齡標準 化發生率 <sup>2</sup>	申報數	人口數	每 10 萬人 □粗發生率	每 10 萬人 □年齡標準 化發生率 <sup>1</sup>	每 10 萬人 □年齡標準 化發生率 <sup>2</sup>
台北縣	1	1,875,730	0.05	0.05	0.05	1	1,860,947	0.05	0.06	0.06
宜蘭縣	-	237,326	-	-	-	1	224,260	0.45	0.37	0.47
桃園縣	-	958,212	-	-	-	1	922,104	0.11	0.12	0.14
新竹縣	-	248,195	-	-	-	-	229,482	-	-	-
苗栗縣	-	293,424	-	-	-	-	266,520	-	-	-
台中縣	-	782,836	-	-	-	-	750,606	-	-	-
彰化縣	-	679,764	-	-	-	-	636,062	-	-	-
南投縣	-	279,214	-	-	-	-	257,954	-	-	-
雲林縣	1	385,913	0.26	0.25	0.23	-	347,417	-	-	-
嘉義縣	2	292,919	0.68	0.31	0.43	1	264,182	0.38	0.23	0.23
台南縣	4	569,202	0.70	0.48	0.59	2	536,857	0.37	0.30	0.33
高雄縣	1	642,371	0.16	0.18	0.17	1	600,466	0.17	0.15	0.15
屏東縣	2	466,041	0.43	0.29	0.32	1	432,259	0.23	0.10	0.14
台東縣	-	126,727	-	-	-	-	112,216	-	-	-
花蓮縣	-	181,557	-	-	-	1	165,741	0.60	0.47	0.54
澎湖縣	-	47,920	-	-	-	-	44,569	-	-	-
基隆市	1	199,389	0.50	0.18	0.32	-	192,338	-	-	-
台中市	-	506,945	-	-	-	2	525,833	0.38	0.40	0.43
台南市	1	378,088	0.26	0.18	0.20	-	378,771	-	-	-
高雄市	-	755,971	-	-	-	-	754,678	-	-	-
台北市	5	1,279,513	0.39	0.25	0.28	-	1,336,862	-	-	-
金門縣	-	37,076	-	-	-	-	33,188	-	-	-
連江縣	-	6,049	-	-	-	-	4,296	-	-	-
新竹市	-	196,806	-	-	-	-	193,886	-	-	-
嘉義市	1	135,252	0.74	0.73	0.73	-	136,449	-	-	-
北部	7	5,288,595	0.13	0.09	0.11	3	5,226,399	0.06	0.05	0.05
中部	1	2,634,672	0.04	0.05	0.04	2	2,517,872	0.08	0.06	0.06
南部	11	3,287,764	0.33	0.25	0.29	5	3,148,231	0.16	0.11	0.13
東部	-	308,284	-	-	-	1	277,957	0.36	0.28	0.32
金馬地區	-	43,125	-	-	-	-	37,484	-	-	-
院轄市	5	2,035,484	0.25	0.17	0.19	-	2,091,540	-	-	-
省轄市	3	1,416,480	0.21	0.16	0.19	2	1,427,277	0.14	0.13	0.14
縣轄市	3	3,292,852	0.09	0.06	0.08	1	3,265,336	0.03	0.02	0.02
鎮	1	1,718,305	0.06	0.07	0.06	1	1,616,662	0.06	0.05	0.06
鄉	7	2,991,436	0.23	0.18	0.20	6	2,714,618	0.22	0.17	0.18
山地鄉	-	107,883	-	-	-	1	92,510	1.08	0.51	0.76
總計	19	11,562,440	0.16	0.13	0.15	11	11,207,943	0.10	0.08	0.09

表三 台灣癌症申報發生人數按地區、原發部位及性別分類，民國 94 年（續）

GEOGRAPHIC VARIATION OF CRUDE AND AGE-STANDARDIZED CANCER INCIDENCE RATE, 2005 (CONTINUED)

跨越泌尿器官兩個以上相鄰部位之病變 C68.8

地區	性別		男			女				
	申報數	人口數	每 10 萬人 □粗發生率	每 10 萬人 □年齡標準 化發生率 <sup>1</sup>	每 10 萬人 □年齡標準 化發生率 <sup>2</sup>	申報數	人口數	每 10 萬人 □粗發生率	每 10 萬人 □年齡標準 化發生率 <sup>1</sup>	每 10 萬人 □年齡標準 化發生率 <sup>2</sup>
台北縣	4	1,875,730	0.21	0.19	0.22	1	1,860,947	0.05	0.05	0.06
宜蘭縣	-	237,326	-	-	-	-	224,260	-	-	-
桃園縣	3	958,212	0.31	0.26	0.31	4	922,104	0.43	0.39	0.46
新竹縣	-	248,195	-	-	-	-	229,482	-	-	-
苗栗縣	-	293,424	-	-	-	-	266,520	-	-	-
台中縣	2	782,836	0.26	0.25	0.25	-	750,606	-	-	-
彰化縣	-	679,764	-	-	-	-	636,062	-	-	-
南投縣	1	279,214	0.36	0.28	0.28	-	257,954	-	-	-
雲林縣	1	385,913	0.26	0.19	0.21	1	347,417	0.29	0.25	0.23
嘉義縣	1	292,919	0.34	0.29	0.33	1	264,182	0.38	0.32	0.36
台南縣	-	569,202	-	-	-	-	536,857	-	-	-
高雄縣	-	642,371	-	-	-	2	600,466	0.33	0.29	0.28
屏東縣	2	466,041	0.43	0.26	0.31	1	432,259	0.23	0.16	0.18
台東縣	-	126,727	-	-	-	1	112,216	0.89	0.35	0.53
花蓮縣	-	181,557	-	-	-	-	165,741	-	-	-
澎湖縣	-	47,920	-	-	-	-	44,569	-	-	-
基隆市	-	199,389	-	-	-	-	192,338	-	-	-
台中市	1	506,945	0.20	0.22	0.24	-	525,833	-	-	-
台南市	-	378,088	-	-	-	2	378,771	0.53	0.41	0.48
高雄市	4	755,971	0.53	0.31	0.41	1	754,678	0.13	0.12	0.13
台北市	2	1,279,513	0.16	0.17	0.16	2	1,336,862	0.15	0.09	0.11
金門縣	-	37,076	-	-	-	-	33,188	-	-	-
連江縣	-	6,049	-	-	-	-	4,296	-	-	-
新竹市	1	196,806	0.51	0.64	0.64	1	193,886	0.52	0.44	0.49
嘉義市	-	135,252	-	-	-	-	136,449	-	-	-
北部	10	5,288,595	0.19	0.17	0.19	8	5,226,399	0.15	0.11	0.14
中部	5	2,634,672	0.19	0.16	0.17	1	2,517,872	0.04	0.05	0.04
南部	7	3,287,764	0.21	0.13	0.16	7	3,148,231	0.22	0.16	0.18
東部	-	308,284	-	-	-	1	277,957	0.36	0.15	0.23
金馬地區	-	43,125	-	-	-	-	37,484	-	-	-
院轄市	6	2,035,484	0.29	0.20	0.23	3	2,091,540	0.14	0.10	0.12
省轄市	2	1,416,480	0.14	0.15	0.16	3	1,427,277	0.21	0.17	0.20
縣轄市	6	3,292,852	0.18	0.15	0.18	3	3,265,336	0.09	0.08	0.10
鎮	3	1,718,305	0.17	0.14	0.15	1	1,616,662	0.06	0.07	0.06
鄉	5	2,991,436	0.17	0.12	0.13	7	2,714,618	0.26	0.19	0.21
山地鄉	-	107,883	-	-	-	-	92,510	-	-	-
總計	22	11,562,440	0.19	0.15	0.17	17	11,207,943	0.15	0.11	0.13



表三 台灣癌症申報發生人數按地區、原發部位及性別分類，民國 94 年（續）

GEOGRAPHIC VARIATION OF CRUDE AND AGE-STANDARDIZED CANCER INCIDENCE RATE, 2005 (CONTINUED)

泌尿系統，未明示部位 C68.9

地區	性別		男			女				
	申報數	人口數	每 10 萬人 □粗發生率	每 10 萬人 □年齡標準 化發生率 <sup>1</sup>	每 10 萬人 □年齡標準 化發生率 <sup>2</sup>	申報數	人口數	每 10 萬人 □粗發生率	每 10 萬人 □年齡標準 化發生率 <sup>1</sup>	每 10 萬人 □年齡標準 化發生率 <sup>2</sup>
台北縣	6	1,875,730	0.32	0.32	0.37	5	1,860,947	0.27	0.25	0.28
宜蘭縣	1	237,326	0.42	0.27	0.30	-	224,260	-	-	-
桃園縣	3	958,212	0.31	0.25	0.30	4	922,104	0.43	0.42	0.51
新竹縣	1	248,195	0.40	0.35	0.35	3	229,482	1.31	0.72	0.94
苗栗縣	1	293,424	0.34	0.13	0.23	2	266,520	0.75	0.55	0.55
台中縣	5	782,836	0.64	0.64	0.66	10	750,606	1.33	1.22	1.32
彰化縣	4	679,764	0.59	0.37	0.46	3	636,062	0.47	0.36	0.39
南投縣	3	279,214	1.07	0.80	0.84	1	257,954	0.39	0.27	0.27
雲林縣	5	385,913	1.30	0.74	0.90	1	347,417	0.29	0.23	0.25
嘉義縣	3	292,919	1.02	0.48	0.67	3	264,182	1.14	0.45	0.56
台南縣	11	569,202	1.93	1.34	1.52	7	536,857	1.30	0.76	0.90
高雄縣	8	642,371	1.25	1.16	1.17	4	600,466	0.67	0.44	0.57
屏東縣	5	466,041	1.07	0.82	0.92	6	432,259	1.39	0.90	1.02
台東縣	1	126,727	0.79	0.27	0.41	-	112,216	-	-	-
花蓮縣	-	181,557	-	-	-	-	165,741	-	-	-
澎湖縣	-	47,920	-	-	-	-	44,569	-	-	-
基隆市	2	199,389	1.00	0.74	0.85	1	192,338	0.52	0.26	0.38
台中市	3	506,945	0.59	0.29	0.48	6	525,833	1.14	1.08	1.16
台南市	4	378,088	1.06	0.69	0.96	8	378,771	2.11	1.70	1.88
高雄市	5	755,971	0.66	0.51	0.58	3	754,678	0.40	0.29	0.38
台北市	2	1,279,513	0.16	0.11	0.12	4	1,336,862	0.30	0.21	0.24
金門縣	-	37,076	-	-	-	-	33,188	-	-	-
連江縣	-	6,049	-	-	-	-	4,296	-	-	-
新竹市	-	196,806	-	-	-	-	193,886	-	-	-
嘉義市	1	135,252	0.74	0.34	0.51	-	136,449	-	-	-
北部	16	5,288,595	0.30	0.23	0.27	19	5,226,399	0.36	0.28	0.33
中部	20	2,634,672	0.76	0.57	0.66	21	2,517,872	0.83	0.66	0.71
南部	37	3,287,764	1.13	0.83	0.95	31	3,148,231	0.98	0.66	0.77
東部	1	308,284	0.32	0.11	0.16	-	277,957	-	-	-
金馬地區	-	43,125	-	-	-	-	37,484	-	-	-
院轄市	7	2,035,484	0.34	0.24	0.27	7	2,091,540	0.33	0.22	0.26
省轄市	10	1,416,480	0.71	0.43	0.59	15	1,427,277	1.05	0.86	0.96
縣轄市	12	3,292,852	0.36	0.31	0.36	19	3,265,336	0.58	0.53	0.60
鎮	17	1,718,305	0.99	0.70	0.78	11	1,616,662	0.68	0.47	0.51
鄉	28	2,991,436	0.94	0.69	0.77	19	2,714,618	0.70	0.40	0.47
山地鄉	-	107,883	-	-	-	-	92,510	-	-	-
總計	74	11,562,440	0.64	0.48	0.55	71	11,207,943	0.63	0.46	0.53

表三 台灣癌症申報發生人數按地區、原發部位及性別分類，民國 94 年（續）

GEOGRAPHIC VARIATION OF CRUDE AND AGE-STANDARDIZED CANCER INCIDENCE RATE, 2005 (CONTINUED)

眼及淚腺 C69

地區	性別		男			女				
	申報數	人口數	每 10 萬人 □粗發生率	每 10 萬人 □年齡標準 化發生率 <sup>1</sup>	每 10 萬人 □年齡標準 化發生率 <sup>2</sup>	申報數	人口數	每 10 萬人 □粗發生率	每 10 萬人 □年齡標準 化發生率 <sup>1</sup>	每 10 萬人 □年齡標準 化發生率 <sup>2</sup>
台北縣	5	1,875,730	0.27	0.37	0.34	1	1,860,947	0.05	0.05	0.05
宜蘭縣	1	237,326	0.42	0.33	0.33	1	224,260	0.45	1.10	0.81
桃園縣	2	958,212	0.21	0.18	0.21	1	922,104	0.11	0.10	0.10
新竹縣	1	248,195	0.40	0.35	0.35	-	229,482	-	-	-
苗栗縣	1	293,424	0.34	0.13	0.23	-	266,520	-	-	-
台中縣	3	782,836	0.38	0.39	0.44	-	750,606	-	-	-
彰化縣	3	679,764	0.44	0.54	0.46	2	636,062	0.31	0.40	0.35
南投縣	-	279,214	-	-	-	1	257,954	0.39	0.14	0.21
雲林縣	5	385,913	1.30	1.71	1.46	-	347,417	-	-	-
嘉義縣	1	292,919	0.34	0.25	0.27	1	264,182	0.38	0.10	0.18
台南縣	3	569,202	0.53	0.36	0.41	2	536,857	0.37	0.34	0.32
高雄縣	4	642,371	0.62	0.53	0.54	1	600,466	0.17	0.22	0.21
屏東縣	1	466,041	0.21	0.53	0.39	1	432,259	0.23	0.57	0.42
台東縣	-	126,727	-	-	-	1	112,216	0.89	2.01	1.48
花蓮縣	1	181,557	0.55	0.40	0.44	-	165,741	-	-	-
澎湖縣	-	47,920	-	-	-	1	44,569	2.24	1.72	1.86
基隆市	2	199,389	1.00	1.70	1.34	1	192,338	0.52	0.39	0.42
台中市	2	506,945	0.39	0.59	0.47	-	525,833	-	-	-
台南市	3	378,088	0.79	0.62	0.71	-	378,771	-	-	-
高雄市	3	755,971	0.40	0.70	0.57	1	754,678	0.13	0.10	0.12
台北市	7	1,279,513	0.55	0.47	0.48	8	1,336,862	0.60	0.66	0.63
金門縣	-	37,076	-	-	-	-	33,188	-	-	-
連江縣	-	6,049	-	-	-	-	4,296	-	-	-
新竹市	1	196,806	0.51	0.73	0.67	1	193,886	0.52	0.39	0.42
嘉義市	1	135,252	0.74	0.57	0.63	-	136,449	-	-	-
北部	20	5,288,595	0.38	0.40	0.39	13	5,226,399	0.25	0.29	0.27
中部	13	2,634,672	0.49	0.63	0.57	3	2,517,872	0.12	0.13	0.12
南部	16	3,287,764	0.49	0.51	0.48	7	3,148,231	0.22	0.24	0.23
東部	1	308,284	0.32	0.23	0.26	1	277,957	0.36	0.85	0.62
金馬地區	-	43,125	-	-	-	-	37,484	-	-	-
院轄市	10	2,035,484	0.49	0.56	0.52	9	2,091,540	0.43	0.47	0.45
省轄市	9	1,416,480	0.64	0.76	0.70	2	1,427,277	0.14	0.11	0.12
縣轄市	13	3,292,852	0.39	0.38	0.39	5	3,265,336	0.15	0.20	0.18
鎮	6	1,718,305	0.35	0.40	0.36	2	1,616,662	0.12	0.17	0.14
鄉	12	2,991,436	0.40	0.47	0.43	6	2,714,618	0.22	0.25	0.23
山地鄉	-	107,883	-	-	-	-	92,510	-	-	-
總計	50	11,562,440	0.43	0.47	0.45	24	11,207,943	0.21	0.25	0.23

表三 台灣癌症申報發生人數按地區、原發部位及性別分類，民國 94 年（續）

GEOGRAPHIC VARIATION OF CRUDE AND AGE-STANDARDIZED CANCER INCIDENCE RATE, 2005 (CONTINUED)

腦 C71

地區	性別		男					女				
	申報數	人口數	每 10 萬人 口粗發生率	每 10 萬人 口年齡標準 化發生率 <sup>1</sup>	每 10 萬人 口年齡標準 化發生率 <sup>2</sup>	申報數	人口數	每 10 萬人 口粗發生率	每 10 萬人 口年齡標準 化發生率 <sup>1</sup>	每 10 萬人 口年齡標準 化發生率 <sup>2</sup>		
台北縣	49	1,875,730	2.61	2.63	2.71	35	1,860,947	1.88	2.04	2.00		
宜蘭縣	3	237,326	1.26	1.00	1.12	4	224,260	1.78	1.59	1.62		
桃園縣	25	958,212	2.61	2.55	2.64	27	922,104	2.93	2.79	2.93		
新竹縣	8	248,195	3.22	3.17	3.13	2	229,482	0.87	1.05	0.88		
苗栗縣	7	293,424	2.39	2.24	2.16	8	266,520	3.00	2.17	2.35		
台中縣	24	782,836	3.07	2.54	2.96	21	750,606	2.80	2.77	2.83		
彰化縣	26	679,764	3.82	3.38	3.66	12	636,062	1.89	1.81	1.76		
南投縣	9	279,214	3.22	2.65	2.73	10	257,954	3.88	3.56	3.56		
雲林縣	14	385,913	3.63	2.93	3.07	12	347,417	3.45	2.58	2.78		
嘉義縣	8	292,919	2.73	2.62	2.60	8	264,182	3.03	3.26	3.25		
台南縣	28	569,202	4.92	4.62	4.62	13	536,857	2.42	2.59	2.57		
高雄縣	13	642,371	2.02	1.86	1.94	8	600,466	1.33	1.05	1.13		
屏東縣	14	466,041	3.00	2.43	2.62	15	432,259	3.47	2.58	2.84		
台東縣	5	126,727	3.95	3.75	3.88	5	112,216	4.46	3.36	3.49		
花蓮縣	3	181,557	1.65	1.73	1.82	5	165,741	3.02	2.77	2.84		
澎湖縣	3	47,920	6.26	4.51	4.96	1	44,569	2.24	1.77	2.03		
基隆市	5	199,389	2.51	2.04	2.18	7	192,338	3.64	2.77	3.04		
台中市	12	506,945	2.37	2.63	2.62	13	525,833	2.47	2.41	2.49		
台南市	8	378,088	2.12	2.22	2.26	7	378,771	1.85	2.16	2.08		
高雄市	24	755,971	3.17	3.10	3.14	13	754,678	1.72	1.71	1.73		
台北市	36	1,279,513	2.81	2.35	2.42	33	1,336,862	2.47	2.29	2.28		
金門縣	1	37,076	2.70	2.37	2.19	1	33,188	3.01	2.63	2.60		
連江縣	-	6,049	-	-	-	-	4,296	-	-	-		
新竹市	5	196,806	2.54	2.61	2.65	4	193,886	2.06	2.61	2.36		
嘉義市	8	135,252	5.91	5.35	5.72	1	136,449	0.73	0.53	0.58		
北部	138	5,288,595	2.61	2.46	2.52	120	5,226,399	2.30	2.23	2.24		
中部	85	2,634,672	3.23	2.84	3.06	68	2,517,872	2.70	2.48	2.52		
南部	106	3,287,764	3.22	2.98	3.06	66	3,148,231	2.10	1.92	1.96		
東部	8	308,284	2.60	2.58	2.68	10	277,957	3.60	3.01	3.10		
金馬地區	1	43,125	2.32	2.08	1.92	1	37,484	2.67	2.33	2.30		
院轄市	60	2,035,484	2.95	2.66	2.72	46	2,091,540	2.20	2.09	2.09		
省轄市	38	1,416,480	2.68	2.71	2.78	32	1,427,277	2.24	2.24	2.24		
縣轄市	88	3,292,852	2.67	2.58	2.68	76	3,265,336	2.33	2.22	2.27		
鎮	62	1,718,305	3.61	3.22	3.37	43	1,616,662	2.66	2.44	2.48		
鄉	88	2,991,436	2.94	2.61	2.72	68	2,714,618	2.50	2.22	2.27		
山地鄉	2	107,883	1.85	1.80	2.03	-	92,510	-	-	-		
總計	338	11,562,440	2.92	2.70	2.79	265	11,207,943	2.36	2.21	2.24		

表三 台灣癌症申報發生人數按地區、原發部位及性別分類，民國 94 年（續）

GEOGRAPHIC VARIATION OF CRUDE AND AGE-STANDARDIZED CANCER INCIDENCE RATE, 2005 (CONTINUED)

其他神經系統及未詳細說明部位 C70, C72

地區	性別		男			女				
	申報數	人口數	每 10 萬人 口粗發生率	每 10 萬人 口年齡標準 化發生率 <sup>1</sup>	每 10 萬人 口年齡標準 化發生率 <sup>2</sup>	申報數	人口數	每 10 萬人 口粗發生率	每 10 萬人 口年齡標準 化發生率 <sup>1</sup>	每 10 萬人 口年齡標準 化發生率 <sup>2</sup>
台北縣	7	1,875,730	0.37	0.27	0.31	6	1,860,947	0.32	0.27	0.28
宜蘭縣	-	237,326	-	-	-	-	224,260	-	-	-
桃園縣	4	958,212	0.42	0.42	0.44	1	922,104	0.11	0.07	0.08
新竹縣	-	248,195	-	-	-	-	229,482	-	-	-
苗栗縣	2	293,424	0.68	0.60	0.61	1	266,520	0.38	0.30	0.32
台中縣	1	782,836	0.13	0.10	0.11	4	750,606	0.53	0.55	0.55
彰化縣	1	679,764	0.15	0.12	0.14	2	636,062	0.31	0.41	0.35
南投縣	3	279,214	1.07	1.07	1.14	-	257,954	-	-	-
雲林縣	-	385,913	-	-	-	1	347,417	0.29	0.09	0.13
嘉義縣	2	292,919	0.68	0.38	0.49	4	264,182	1.51	1.63	1.52
台南縣	2	569,202	0.35	0.44	0.42	1	536,857	0.19	0.14	0.15
高雄縣	2	642,371	0.31	0.34	0.33	3	600,466	0.50	0.51	0.52
屏東縣	-	466,041	-	-	-	1	432,259	0.23	0.16	0.18
台東縣	-	126,727	-	-	-	1	112,216	0.89	0.63	0.69
花蓮縣	-	181,557	-	-	-	-	165,741	-	-	-
澎湖縣	1	47,920	2.09	1.60	1.60	-	44,569	-	-	-
基隆市	1	199,389	0.50	0.34	0.37	1	192,338	0.52	0.59	0.54
台中市	1	506,945	0.20	0.24	0.21	1	525,833	0.19	0.22	0.21
台南市	1	378,088	0.26	0.23	0.26	1	378,771	0.26	0.18	0.20
高雄市	3	755,971	0.40	0.29	0.34	4	754,678	0.53	0.49	0.51
台北市	4	1,279,513	0.31	0.32	0.31	5	1,336,862	0.37	0.28	0.30
金門縣	-	37,076	-	-	-	-	33,188	-	-	-
連江縣	-	6,049	-	-	-	-	4,296	-	-	-
新竹市	-	196,806	-	-	-	-	193,886	-	-	-
嘉義市	1	135,252	0.74	0.55	0.67	1	136,449	0.73	0.61	0.61
北部	18	5,288,595	0.34	0.30	0.31	14	5,226,399	0.27	0.23	0.24
中部	6	2,634,672	0.23	0.23	0.23	8	2,517,872	0.32	0.35	0.34
南部	12	3,287,764	0.36	0.32	0.35	15	3,148,231	0.48	0.45	0.45
東部	-	308,284	-	-	-	1	277,957	0.36	0.25	0.27
金馬地區	-	43,125	-	-	-	-	37,484	-	-	-
院轄市	7	2,035,484	0.34	0.31	0.32	9	2,091,540	0.43	0.36	0.38
省轄市	4	1,416,480	0.28	0.26	0.27	4	1,427,277	0.28	0.29	0.28
縣轄市	13	3,292,852	0.39	0.37	0.39	14	3,265,336	0.43	0.40	0.41
鎮	7	1,718,305	0.41	0.34	0.36	2	1,616,662	0.12	0.19	0.17
鄉	5	2,991,436	0.17	0.16	0.17	8	2,714,618	0.29	0.24	0.26
山地鄉	-	107,883	-	-	-	1	92,510	1.08	0.90	0.97
總計	36	11,562,440	0.31	0.28	0.30	38	11,207,943	0.34	0.32	0.33

表三 台灣癌症申報發生人數按地區、原發部位及性別分類，民國 94 年（續）

GEOGRAPHIC VARIATION OF CRUDE AND AGE-STANDARDIZED CANCER INCIDENCE RATE, 2005 (CONTINUED)

甲狀腺 C73

地區	性別		男			女				
	申報數	人口數	每 10 萬人 口粗發生率	每 10 萬人 口年齡標準 化發生率 <sup>1</sup>	每 10 萬人 口年齡標準 化發生率 <sup>2</sup>	申報數	人口數	每 10 萬人 口粗發生率	每 10 萬人 口年齡標準 化發生率 <sup>1</sup>	每 10 萬人 口年齡標準 化發生率 <sup>2</sup>
台北縣	48	1,875,730	2.56	2.12	2.33	169	1,860,947	9.08	7.61	8.17
宜蘭縣	13	237,326	5.48	4.29	4.78	28	224,260	12.49	9.29	10.43
桃園縣	30	958,212	3.13	2.84	3.01	85	922,104	9.22	7.70	8.32
新竹縣	4	248,195	1.61	1.49	1.60	29	229,482	12.64	10.56	11.32
苗栗縣	7	293,424	2.39	1.88	1.99	24	266,520	9.00	6.38	7.11
台中縣	22	782,836	2.81	2.38	2.60	64	750,606	8.53	7.11	7.89
彰化縣	18	679,764	2.65	2.39	2.43	44	636,062	6.92	5.97	6.34
南投縣	11	279,214	3.94	2.95	3.15	24	257,954	9.30	6.59	7.66
雲林縣	8	385,913	2.07	1.38	1.74	27	347,417	7.77	6.17	6.65
嘉義縣	13	292,919	4.44	2.88	3.38	29	264,182	10.98	8.94	9.37
台南縣	13	569,202	2.28	1.72	1.88	57	536,857	10.62	8.58	9.27
高雄縣	22	642,371	3.42	2.74	3.00	80	600,466	13.32	10.32	11.33
屏東縣	17	466,041	3.65	2.83	3.15	40	432,259	9.25	7.56	8.06
台東縣	1	126,727	0.79	0.75	0.74	11	112,216	9.80	7.63	8.10
花蓮縣	4	181,557	2.20	1.71	1.89	16	165,741	9.65	7.59	8.16
澎湖縣	2	47,920	4.17	3.12	3.42	4	44,569	8.97	7.12	7.86
基隆市	7	199,389	3.51	2.68	3.09	30	192,338	15.60	12.19	13.20
台中市	14	506,945	2.76	2.43	2.64	56	525,833	10.65	8.16	9.05
台南市	11	378,088	2.91	2.26	2.61	45	378,771	11.88	9.31	10.21
高雄市	33	755,971	4.37	3.42	3.75	85	754,678	11.26	8.96	9.77
台北市	51	1,279,513	3.99	2.89	3.16	162	1,336,862	12.12	8.97	9.76
金門縣	-	37,076	-	-	-	5	33,188	15.07	13.39	14.36
連江縣	-	6,049	-	-	-	3	4,296	69.83	59.91	63.99
新竹市	4	196,806	2.03	1.48	1.68	17	193,886	8.77	6.86	7.52
嘉義市	6	135,252	4.44	4.41	4.51	12	136,449	8.79	7.70	8.03
北部	164	5,288,595	3.10	2.47	2.69	544	5,226,399	10.41	8.32	9.03
中部	73	2,634,672	2.77	2.35	2.54	215	2,517,872	8.54	6.93	7.63
南部	117	3,287,764	3.56	2.78	3.08	352	3,148,231	11.18	8.91	9.65
東部	5	308,284	1.62	1.32	1.42	27	277,957	9.71	7.66	8.19
金馬地區	-	43,125	-	-	-	8	37,484	21.34	18.25	19.55
院轄市	84	2,035,484	4.13	3.11	3.41	247	2,091,540	11.81	8.95	9.74
省轄市	42	1,416,480	2.97	2.50	2.76	160	1,427,277	11.21	8.88	9.72
縣轄市	102	3,292,852	3.10	2.59	2.82	301	3,265,336	9.22	7.43	8.06
鎮	46	1,718,305	2.68	2.17	2.37	159	1,616,662	9.84	7.99	8.67
鄉	83	2,991,436	2.77	2.14	2.34	271	2,714,618	9.98	8.04	8.70
山地鄉	2	107,883	1.85	1.55	1.76	8	92,510	8.65	6.92	7.24
總計	359	11,562,440	3.10	2.49	2.73	1,146	11,207,943	10.22	8.17	8.88

表三 台灣癌症申報發生人數按地區、原發部位及性別分類，民國 94 年（續）

GEOGRAPHIC VARIATION OF CRUDE AND AGE-STANDARDIZED CANCER INCIDENCE RATE, 2005 (CONTINUED)

其他內分泌腺 C74 - C75

地區	性別		男			女				
	申報數	人口數	每 10 萬人 □粗發生率	每 10 萬人 □年齡標準 化發生率 <sup>1</sup>	每 10 萬人 □年齡標準 化發生率 <sup>2</sup>	申報數	人口數	每 10 萬人 □粗發生率	每 10 萬人 □年齡標準 化發生率 <sup>1</sup>	每 10 萬人 □年齡標準 化發生率 <sup>2</sup>
台北縣	-	1,875,730	-	-	-	6	1,860,947	0.32	0.26	0.31
宜蘭縣	1	237,326	0.42	0.33	0.35	-	224,260	-	-	-
桃園縣	2	958,212	0.21	0.18	0.19	2	922,104	0.22	0.16	0.17
新竹縣	1	248,195	0.40	0.73	0.54	1	229,482	0.44	0.16	0.29
苗栗縣	-	293,424	-	-	-	-	266,520	-	-	-
台中縣	1	782,836	0.13	0.07	0.10	1	750,606	0.13	0.12	0.14
彰化縣	-	679,764	-	-	-	-	636,062	-	-	-
南投縣	-	279,214	-	-	-	1	257,954	0.39	0.14	0.21
雲林縣	2	385,913	0.52	0.46	0.44	1	347,417	0.29	0.25	0.25
嘉義縣	1	292,919	0.34	0.13	0.23	1	264,182	0.38	0.16	0.18
台南縣	3	569,202	0.53	0.30	0.35	2	536,857	0.37	0.30	0.34
高雄縣	4	642,371	0.62	0.67	0.64	-	600,466	-	-	-
屏東縣	1	466,041	0.21	0.15	0.17	-	432,259	-	-	-
台東縣	1	126,727	0.79	0.22	0.39	-	112,216	-	-	-
花蓮縣	1	181,557	0.55	0.18	0.27	1	165,741	0.60	0.58	0.54
澎湖縣	-	47,920	-	-	-	-	44,569	-	-	-
基隆市	-	199,389	-	-	-	-	192,338	-	-	-
台中市	1	506,945	0.20	0.13	0.15	-	525,833	-	-	-
台南市	2	378,088	0.53	0.51	0.50	-	378,771	-	-	-
高雄市	2	755,971	0.26	0.28	0.29	1	754,678	0.13	0.13	0.15
台北市	3	1,279,513	0.23	0.27	0.28	3	1,336,862	0.22	0.21	0.22
金門縣	-	37,076	-	-	-	1	33,188	3.01	6.59	4.84
連江縣	-	6,049	-	-	-	-	4,296	-	-	-
新竹市	-	196,806	-	-	-	-	193,886	-	-	-
嘉義市	1	135,252	0.74	0.89	0.83	1	136,449	0.73	0.52	0.58
北部	7	5,288,595	0.13	0.15	0.14	12	5,226,399	0.23	0.17	0.20
中部	4	2,634,672	0.15	0.12	0.13	3	2,517,872	0.12	0.09	0.10
南部	14	3,287,764	0.43	0.38	0.39	5	3,148,231	0.16	0.12	0.14
東部	2	308,284	0.65	0.20	0.32	1	277,957	0.36	0.35	0.32
金馬地區	-	43,125	-	-	-	1	37,484	2.67	5.89	4.32
院轄市	5	2,035,484	0.25	0.27	0.27	4	2,091,540	0.19	0.17	0.17
省轄市	4	1,416,480	0.28	0.29	0.29	1	1,427,277	0.07	0.05	0.05
縣轄市	3	3,292,852	0.09	0.07	0.09	7	3,265,336	0.21	0.15	0.20
鎮	4	1,718,305	0.23	0.23	0.22	4	1,616,662	0.25	0.27	0.26
鄉	11	2,991,436	0.37	0.30	0.32	6	2,714,618	0.22	0.18	0.18
山地鄉	-	107,883	-	-	-	-	92,510	-	-	-
總計	27	11,562,440	0.23	0.21	0.22	22	11,207,943	0.20	0.17	0.18

表三 台灣癌症申報發生人數按地區、原發部位及性別分類，民國 94 年（續）

GEOGRAPHIC VARIATION OF CRUDE AND AGE-STANDARDIZED CANCER INCIDENCE RATE, 2005 (CONTINUED)

其他分界不明的部位 C76

地區	性別		男			女				
	申報數	人口數	每 10 萬人 □粗發生率	每 10 萬人 □年齡標準 化發生率 <sup>1</sup>	每 10 萬人 □年齡標準 化發生率 <sup>2</sup>	申報數	人口數	每 10 萬人 □粗發生率	每 10 萬人 □年齡標準 化發生率 <sup>1</sup>	每 10 萬人 □年齡標準 化發生率 <sup>2</sup>
台北縣	1	1,875,730	0.05	0.06	0.07	-	1,860,947	-	-	-
宜蘭縣	-	237,326	-	-	-	-	224,260	-	-	-
桃園縣	-	958,212	-	-	-	1	922,104	0.11	0.23	0.17
新竹縣	-	248,195	-	-	-	-	229,482	-	-	-
苗栗縣	-	293,424	-	-	-	1	266,520	0.38	0.16	0.20
台中縣	-	782,836	-	-	-	-	750,606	-	-	-
彰化縣	-	679,764	-	-	-	1	636,062	0.16	0.14	0.16
南投縣	-	279,214	-	-	-	-	257,954	-	-	-
雲林縣	1	385,913	0.26	0.18	0.18	-	347,417	-	-	-
嘉義縣	-	292,919	-	-	-	1	264,182	0.38	0.16	0.18
台南縣	-	569,202	-	-	-	1	536,857	0.19	0.09	0.11
高雄縣	2	642,371	0.31	0.34	0.34	-	600,466	-	-	-
屏東縣	-	466,041	-	-	-	-	432,259	-	-	-
台東縣	-	126,727	-	-	-	-	112,216	-	-	-
花蓮縣	-	181,557	-	-	-	-	165,741	-	-	-
澎湖縣	-	47,920	-	-	-	-	44,569	-	-	-
基隆市	-	199,389	-	-	-	-	192,338	-	-	-
台中市	-	506,945	-	-	-	-	525,833	-	-	-
台南市	-	378,088	-	-	-	-	378,771	-	-	-
高雄市	-	755,971	-	-	-	-	754,678	-	-	-
台北市	-	1,279,513	-	-	-	1	1,336,862	0.07	0.04	0.05
金門縣	-	37,076	-	-	-	-	33,188	-	-	-
連江縣	-	6,049	-	-	-	-	4,296	-	-	-
新竹市	-	196,806	-	-	-	-	193,886	-	-	-
嘉義市	-	135,252	-	-	-	-	136,449	-	-	-
北部	1	5,288,595	0.02	0.02	0.02	3	5,226,399	0.06	0.07	0.07
中部	1	2,634,672	0.04	0.04	0.04	1	2,517,872	0.04	0.04	0.04
南部	2	3,287,764	0.06	0.06	0.06	2	3,148,231	0.06	0.04	0.05
東部	-	308,284	-	-	-	-	277,957	-	-	-
金馬地區	-	43,125	-	-	-	-	37,484	-	-	-
院轄市	-	2,035,484	-	-	-	1	2,091,540	0.05	0.03	0.04
省轄市	-	1,416,480	-	-	-	-	1,427,277	-	-	-
縣轄市	2	3,292,852	0.06	0.07	0.07	2	3,265,336	0.06	0.11	0.09
鎮	-	1,718,305	-	-	-	1	1,616,662	0.06	0.05	0.06
鄉	2	2,991,436	0.07	0.05	0.05	2	2,714,618	0.07	0.04	0.05
山地鄉	-	107,883	-	-	-	-	92,510	-	-	-
總計	4	11,562,440	0.03	0.03	0.03	6	11,207,943	0.05	0.05	0.05

表三 台灣癌症申報發生人數按地區、原發部位及性別分類，民國 94 年（續）

GEOGRAPHIC VARIATION OF CRUDE AND AGE-STANDARDIZED CANCER INCIDENCE RATE, 2005 (CONTINUED)

淋巴結 C77

地區	性別		男					女				
	申報數	人口數	每 10 萬人 口粗發生率	每 10 萬人 口年齡標準 化發生率 <sup>1</sup>	每 10 萬人 口年齡標準 化發生率 <sup>2</sup>	申報數	人口數	每 10 萬人 口粗發生率	每 10 萬人 口年齡標準 化發生率 <sup>1</sup>	每 10 萬人 口年齡標準 化發生率 <sup>2</sup>		
台北縣	89	1,875,730	4.74	4.19	4.65	50	1,860,947	2.69	2.48	2.70		
宜蘭縣	11	237,326	4.63	3.13	3.62	8	224,260	3.57	2.98	3.10		
桃園縣	41	958,212	4.28	4.20	4.40	30	922,104	3.25	3.03	3.29		
新竹縣	11	248,195	4.43	3.96	4.05	4	229,482	1.74	1.46	1.63		
苗栗縣	16	293,424	5.45	3.65	4.28	12	266,520	4.50	3.32	3.70		
台中縣	31	782,836	3.96	3.60	3.92	18	750,606	2.40	2.29	2.51		
彰化縣	34	679,764	5.00	4.25	4.64	37	636,062	5.82	4.54	4.90		
南投縣	18	279,214	6.45	4.87	5.30	12	257,954	4.65	3.39	3.66		
雲林縣	33	385,913	8.55	6.49	7.09	11	347,417	3.17	2.07	2.17		
嘉義縣	13	292,919	4.44	3.26	3.72	16	264,182	6.06	4.77	4.85		
台南縣	27	569,202	4.74	3.70	4.01	10	536,857	1.86	1.33	1.52		
高雄縣	21	642,371	3.27	2.68	2.84	21	600,466	3.50	2.65	2.96		
屏東縣	24	466,041	5.15	3.76	4.34	13	432,259	3.01	2.14	2.28		
台東縣	4	126,727	3.16	3.43	3.21	7	112,216	6.24	4.54	4.64		
花蓮縣	5	181,557	2.75	2.21	2.30	2	165,741	1.21	1.93	1.61		
澎湖縣	3	47,920	6.26	5.85	6.11	-	44,569	-	-	-		
基隆市	16	199,389	8.02	6.37	7.01	11	192,338	5.72	4.98	5.07		
台中市	24	506,945	4.73	4.13	4.61	11	525,833	2.09	1.76	2.14		
台南市	14	378,088	3.70	3.02	3.37	8	378,771	2.11	1.84	1.96		
高雄市	32	755,971	4.23	3.80	4.10	15	754,678	1.99	1.68	1.81		
台北市	60	1,279,513	4.69	3.27	3.68	67	1,336,862	5.01	3.48	3.88		
金門縣	2	37,076	5.39	4.12	4.48	1	33,188	3.01	2.63	2.60		
連江縣	-	6,049	-	-	-	-	4,296	-	-	-		
新竹市	8	196,806	4.06	3.57	3.77	7	193,886	3.61	2.91	3.17		
嘉義市	9	135,252	6.65	5.57	6.32	7	136,449	5.13	3.91	4.24		
北部	252	5,288,595	4.76	3.94	4.33	189	5,226,399	3.62	2.99	3.27		
中部	140	2,634,672	5.31	4.48	4.90	89	2,517,872	3.53	2.88	3.15		
南部	143	3,287,764	4.35	3.48	3.83	90	3,148,231	2.86	2.22	2.40		
東部	9	308,284	2.92	2.72	2.68	9	277,957	3.24	2.99	2.84		
金馬地區	2	43,125	4.64	3.54	3.84	1	37,484	2.67	2.33	2.30		
院轄市	92	2,035,484	4.52	3.45	3.82	82	2,091,540	3.92	2.89	3.21		
省轄市	71	1,416,480	5.01	4.26	4.72	44	1,427,277	3.08	2.63	2.87		
縣轄市	140	3,292,852	4.25	3.94	4.23	94	3,265,336	2.88	2.62	2.91		
鎮	98	1,718,305	5.70	4.46	4.94	61	1,616,662	3.77	3.03	3.26		
鄉	143	2,991,436	4.78	3.68	4.02	93	2,714,618	3.43	2.78	2.92		
山地鄉	2	107,883	1.85	1.21	1.51	4	92,510	4.32	3.59	3.85		
總計	546	11,562,440	4.72	3.88	4.25	378	11,207,943	3.37	2.75	2.99		



表三 台灣癌症申報發生人數按地區、原發部位及性別分類，民國 94 年（續）

GEOGRAPHIC VARIATION OF CRUDE AND AGE-STANDARDIZED CANCER INCIDENCE RATE,  
2005 (CONTINUED)

惡性淋巴瘤 M-95903 - M-97293，M-97503 - M-97583，M-97643

地區	性別		男					女				
	申報數	人口數	每 10 萬人 口粗發生率	每 10 萬人 口年齡標準 化發生率 <sup>1</sup>	每 10 萬人 口年齡標準 化發生率 <sup>2</sup>	申報數	人口數	每 10 萬人 口粗發生率	每 10 萬人 口年齡標準 化發生率 <sup>1</sup>	每 10 萬人 口年齡標準 化發生率 <sup>2</sup>		
台北縣	163	1,875,730	8.69	7.80	8.64	91	1,860,947	4.89	4.42	4.86		
宜蘭縣	16	237,326	6.74	4.49	5.16	14	224,260	6.24	4.72	5.25		
桃園縣	72	958,212	7.51	6.91	7.42	52	922,104	5.64	5.21	5.76		
新竹縣	25	248,195	10.07	7.54	8.36	18	229,482	7.84	5.85	6.78		
苗栗縣	28	293,424	9.54	6.33	7.49	26	266,520	9.76	7.07	7.77		
台中縣	60	782,836	7.66	6.78	7.52	45	750,606	6.00	5.25	5.95		
彰化縣	58	679,764	8.53	7.12	7.77	51	636,062	8.02	6.17	6.64		
南投縣	30	279,214	10.74	7.75	8.64	23	257,954	8.92	6.36	7.01		
雲林縣	57	385,913	14.77	11.64	12.32	23	347,417	6.62	4.21	4.54		
嘉義縣	30	292,919	10.24	7.74	8.71	29	264,182	10.98	7.98	8.40		
台南縣	63	569,202	11.07	8.76	9.46	26	536,857	4.84	3.41	3.93		
高雄縣	57	642,371	8.87	7.37	7.97	42	600,466	6.99	5.40	5.92		
屏東縣	43	466,041	9.23	6.99	7.86	24	432,259	5.55	3.93	4.19		
台東縣	9	126,727	7.10	6.61	6.76	8	112,216	7.13	5.18	5.29		
花蓮縣	11	181,557	6.06	4.74	4.96	9	165,741	5.43	5.03	5.01		
澎湖縣	5	47,920	10.43	8.08	8.66	3	44,569	6.73	4.47	4.97		
基隆市	25	199,389	12.54	9.80	10.85	24	192,338	12.48	9.63	10.57		
台中市	44	506,945	8.68	7.36	8.48	28	525,833	5.32	4.64	5.56		
台南市	35	378,088	9.26	7.62	8.48	19	378,771	5.02	4.35	4.80		
高雄市	80	755,971	10.58	9.40	10.06	38	754,678	5.04	4.06	4.55		
台北市	121	1,279,513	9.46	6.78	7.45	113	1,336,862	8.45	5.99	6.62		
金門縣	4	37,076	10.79	7.93	8.80	3	33,188	9.04	7.30	7.89		
連江縣	-	6,049	-	-	-	-	4,296	-	-	-		
新竹市	18	196,806	9.15	6.76	7.67	13	193,886	6.70	5.53	5.89		
嘉義市	17	135,252	12.57	10.32	11.59	9	136,449	6.60	4.97	5.39		
北部	468	5,288,595	8.85	7.21	7.96	351	5,226,399	6.72	5.48	6.06		
中部	249	2,634,672	9.45	7.92	8.72	170	2,517,872	6.75	5.26	5.85		
南部	330	3,287,764	10.04	8.14	8.90	190	3,148,231	6.04	4.56	5.00		
東部	20	308,284	6.49	5.49	5.68	17	277,957	6.12	5.08	5.12		
金馬地區	4	43,125	9.28	6.82	7.55	3	37,484	8.00	6.51	7.03		
院轄市	201	2,035,484	9.87	7.69	8.35	151	2,091,540	7.22	5.33	5.92		
省轄市	139	1,416,480	9.81	8.04	9.07	93	1,427,277	6.52	5.35	6.01		
縣轄市	270	3,292,852	8.20	7.51	8.18	169	3,265,336	5.18	4.58	5.09		
鎮	170	1,718,305	9.89	7.65	8.52	116	1,616,662	7.18	5.42	5.99		
鄉	285	2,991,436	9.53	7.41	8.07	194	2,714,618	7.15	5.48	5.94		
山地鄉	6	107,883	5.56	3.97	5.19	8	92,510	8.65	7.66	8.39		
總計	1,071	11,562,440	9.26	7.56	8.31	731	11,207,943	6.52	5.16	5.69		

表三 台灣癌症申報發生人數按地區、原發部位及性別分類，民國 94 年（續）

GEOGRAPHIC VARIATION OF CRUDE AND AGE-STANDARDIZED CANCER INCIDENCE RATE, 2005 (CONTINUED)

何杰金氏淋巴瘤 M-96503 - M-96673

地區	男					女					
	性別	申報數	人口數	每 10 萬人 □粗發生率	每 10 萬人 □年齡標準 化發生率 <sup>1</sup>	每 10 萬人 □年齡標準 化發生率 <sup>2</sup>	申報數	人口數	每 10 萬人 □粗發生率	每 10 萬人 □年齡標準 化發生率 <sup>1</sup>	每 10 萬人 □年齡標準 化發生率 <sup>2</sup>
台北縣		13	1,875,730	0.69	0.71	0.70	9	1,860,947	0.48	0.48	0.49
宜蘭縣		-	237,326	-	-	-	-	224,260	-	-	-
桃園縣		8	958,212	0.83	0.90	0.86	2	922,104	0.22	0.20	0.19
新竹縣		1	248,195	0.40	0.40	0.40	2	229,482	0.87	0.71	0.78
苗栗縣		1	293,424	0.34	0.26	0.31	1	266,520	0.38	0.28	0.28
台中縣		3	782,836	0.38	0.29	0.32	4	750,606	0.53	0.42	0.49
彰化縣		3	679,764	0.44	0.37	0.42	2	636,062	0.31	0.30	0.30
南投縣		-	279,214	-	-	-	1	257,954	0.39	0.14	0.21
雲林縣		5	385,913	1.30	1.13	1.16	-	347,417	-	-	-
嘉義縣		4	292,919	1.37	1.00	1.14	3	264,182	1.14	0.97	0.97
台南縣		1	569,202	0.18	0.15	0.18	1	536,857	0.19	0.18	0.19
高雄縣		2	642,371	0.31	0.22	0.24	3	600,466	0.50	0.48	0.47
屏東縣		7	466,041	1.50	1.20	1.31	2	432,259	0.46	0.40	0.38
台東縣		-	126,727	-	-	-	-	112,216	-	-	-
花蓮縣		2	181,557	1.10	0.93	0.98	-	165,741	-	-	-
澎湖縣		1	47,920	2.09	2.16	2.21	-	44,569	-	-	-
基隆市		-	199,389	-	-	-	1	192,338	0.52	0.55	0.56
台中市		3	506,945	0.59	0.44	0.54	2	525,833	0.38	0.31	0.32
台南市		-	378,088	-	-	-	-	378,771	-	-	-
高雄市		2	755,971	0.26	0.34	0.32	3	754,678	0.40	0.46	0.46
台北市		5	1,279,513	0.39	0.32	0.34	8	1,336,862	0.60	0.48	0.54
金門縣		-	37,076	-	-	-	1	33,188	3.01	2.34	2.96
連江縣		-	6,049	-	-	-	-	4,296	-	-	-
新竹市		2	196,806	1.02	1.17	1.15	1	193,886	0.52	0.34	0.41
嘉義市		3	135,252	2.22	2.11	2.28	-	136,449	-	-	-
北部		30	5,288,595	0.57	0.57	0.57	24	5,226,399	0.46	0.41	0.43
中部		14	2,634,672	0.53	0.44	0.49	9	2,517,872	0.36	0.29	0.32
南部		20	3,287,764	0.61	0.52	0.56	12	3,148,231	0.38	0.37	0.37
東部		2	308,284	0.65	0.55	0.58	-	277,957	-	-	-
金馬地區		-	43,125	-	-	-	1	37,484	2.67	2.05	2.60
院轄市		7	2,035,484	0.34	0.33	0.34	11	2,091,540	0.53	0.48	0.52
省轄市		8	1,416,480	0.56	0.52	0.56	4	1,427,277	0.28	0.23	0.25
縣轄市		25	3,292,852	0.76	0.77	0.75	11	3,265,336	0.34	0.31	0.32
鎮		9	1,718,305	0.52	0.45	0.50	4	1,616,662	0.25	0.18	0.21
鄉		17	2,991,436	0.57	0.44	0.49	14	2,714,618	0.52	0.47	0.48
山地鄉		-	107,883	-	-	-	2	92,510	2.16	1.89	2.07
總計		66	11,562,440	0.57	0.53	0.55	46	11,207,943	0.41	0.37	0.39

表三 台灣癌症申報發生人數按地區、原發部位及性別分類，民國 94 年（續）

GEOGRAPHIC VARIATION OF CRUDE AND AGE-STANDARDIZED CANCER INCIDENCE RATE, 2005 (CONTINUED)

非何杰金氏淋巴瘤 M-95903 - M-95963，M-96703 - M-97293，M-97503 - M-97583，M-97643

地區	男					女					
	性別	申報數	人口數	每 10 萬人 口粗發生率	每 10 萬人 口年齡標準 化發生率 <sup>1</sup>	每 10 萬人 口年齡標準 化發生率 <sup>2</sup>	申報數	人口數	每 10 萬人 口粗發生率	每 10 萬人 口年齡標準 化發生率 <sup>1</sup>	每 10 萬人 口年齡標準 化發生率 <sup>2</sup>
台北縣		150	1,875,730	8.00	7.09	7.94	82	1,860,947	4.41	3.94	4.37
宜蘭縣		16	237,326	6.74	4.49	5.16	14	224,260	6.24	4.72	5.25
桃園縣		64	958,212	6.68	6.02	6.55	50	922,104	5.42	5.02	5.57
新竹縣		24	248,195	9.67	7.14	7.96	16	229,482	6.97	5.13	6.00
苗栗縣		27	293,424	9.20	6.07	7.18	25	266,520	9.38	6.79	7.49
台中縣		57	782,836	7.28	6.49	7.20	41	750,606	5.46	4.83	5.46
彰化縣		55	679,764	8.09	6.74	7.34	49	636,062	7.70	5.88	6.34
南投縣		30	279,214	10.74	7.75	8.64	22	257,954	8.53	6.22	6.80
雲林縣		52	385,913	13.47	10.51	11.17	23	347,417	6.62	4.21	4.54
嘉義縣		26	292,919	8.88	6.74	7.57	26	264,182	9.84	7.01	7.43
台南縣		62	569,202	10.89	8.62	9.28	25	536,857	4.66	3.23	3.74
高雄縣		55	642,371	8.56	7.15	7.73	39	600,466	6.49	4.92	5.45
屏東縣		36	466,041	7.72	5.79	6.55	22	432,259	5.09	3.52	3.80
台東縣		9	126,727	7.10	6.61	6.76	8	112,216	7.13	5.18	5.29
花蓮縣		9	181,557	4.96	3.80	3.97	9	165,741	5.43	5.03	5.01
澎湖縣		4	47,920	8.35	5.92	6.45	3	44,569	6.73	4.47	4.97
基隆市		25	199,389	12.54	9.80	10.85	23	192,338	11.96	9.08	10.01
台中市		41	506,945	8.09	6.91	7.94	26	525,833	4.94	4.33	5.25
台南市		35	378,088	9.26	7.62	8.48	19	378,771	5.02	4.35	4.80
高雄市		78	755,971	10.32	9.06	9.74	35	754,678	4.64	3.60	4.08
台北市		116	1,279,513	9.07	6.46	7.10	105	1,336,862	7.85	5.50	6.08
金門縣		4	37,076	10.79	7.93	8.80	2	33,188	6.03	4.96	4.93
連江縣		-	6,049	-	-	-	-	4,296	-	-	-
新竹市		16	196,806	8.13	5.59	6.52	12	193,886	6.19	5.18	5.48
嘉義市		14	135,252	10.35	8.21	9.31	9	136,449	6.60	4.97	5.39
北部		438	5,288,595	8.28	6.63	7.39	327	5,226,399	6.26	5.07	5.63
中部		235	2,634,672	8.92	7.48	8.23	161	2,517,872	6.39	4.97	5.52
南部		310	3,287,764	9.43	7.63	8.34	178	3,148,231	5.65	4.18	4.63
東部		18	308,284	5.84	4.94	5.10	17	277,957	6.12	5.08	5.12
金馬地區		4	43,125	9.28	6.82	7.55	2	37,484	5.34	4.46	4.43
院轄市		194	2,035,484	9.53	7.36	8.02	140	2,091,540	6.69	4.85	5.40
省轄市		131	1,416,480	9.25	7.52	8.51	89	1,427,277	6.24	5.12	5.76
縣轄市		245	3,292,852	7.44	6.73	7.42	158	3,265,336	4.84	4.27	4.77
鎮		161	1,718,305	9.37	7.20	8.02	112	1,616,662	6.93	5.24	5.78
鄉		268	2,991,436	8.96	6.98	7.59	180	2,714,618	6.63	5.01	5.46
山地鄉		6	107,883	5.56	3.97	5.19	6	92,510	6.49	5.78	6.33
總計		1,005	11,562,440	8.69	7.04	7.76	685	11,207,943	6.11	4.79	5.30

表三 台灣癌症申報發生人數按地區、原發部位及性別分類，民國 94 年（續）

GEOGRAPHIC VARIATION OF CRUDE AND AGE-STANDARDIZED CANCER INCIDENCE RATE, 2005 (CONTINUED)

不明原發部位 C80

性別 地區	男					女				
	申報數	人口數	每 10 萬人 口粗發生率	每 10 萬人 口年齡標準 化發生率 <sup>1</sup>	每 10 萬人 口年齡標準 化發生率 <sup>2</sup>	申報數	人口數	每 10 萬人 口粗發生率	每 10 萬人 口年齡標準 化發生率 <sup>1</sup>	每 10 萬人 口年齡標準 化發生率 <sup>2</sup>
台北縣	85	1,875,730	4.53	4.04	4.64	59	1,860,947	3.17	2.80	3.22
宜蘭縣	17	237,326	7.16	5.28	5.70	5	224,260	2.23	1.55	1.88
桃園縣	42	958,212	4.38	3.97	4.46	15	922,104	1.63	1.42	1.78
新竹縣	16	248,195	6.45	4.14	5.09	9	229,482	3.92	3.18	3.58
苗栗縣	22	293,424	7.50	4.47	5.51	8	266,520	3.00	1.99	2.18
台中縣	35	782,836	4.47	3.74	4.41	19	750,606	2.53	2.02	2.44
彰化縣	37	679,764	5.44	4.10	4.84	21	636,062	3.30	1.96	2.35
南投縣	16	279,214	5.73	4.11	4.54	12	257,954	4.65	2.32	2.93
雲林縣	35	385,913	9.07	6.02	6.90	19	347,417	5.47	2.87	3.36
嘉義縣	19	292,919	6.49	3.91	4.50	13	264,182	4.92	2.38	2.64
台南縣	28	569,202	4.92	3.32	3.75	21	536,857	3.91	2.20	2.68
高雄縣	30	642,371	4.67	3.47	3.98	28	600,466	4.66	3.39	3.98
屏東縣	45	466,041	9.66	7.04	7.61	22	432,259	5.09	3.34	3.80
台東縣	6	126,727	4.73	2.91	3.54	5	112,216	4.46	2.79	3.30
花蓮縣	11	181,557	6.06	4.16	4.67	2	165,741	1.21	0.62	0.85
澎湖縣	6	47,920	12.52	7.08	7.97	2	44,569	4.49	2.89	3.18
基隆市	8	199,389	4.01	3.17	3.50	10	192,338	5.20	3.68	4.39
台中市	18	506,945	3.55	3.30	3.73	19	525,833	3.61	3.11	3.69
台南市	21	378,088	5.55	4.07	4.71	18	378,771	4.75	3.97	4.49
高雄市	34	755,971	4.50	3.46	3.92	29	754,678	3.84	3.35	3.61
台北市	69	1,279,513	5.39	3.28	3.80	59	1,336,862	4.41	2.76	3.20
金門縣	-	37,076	-	-	-	-	33,188	-	-	-
連江縣	-	6,049	-	-	-	-	4,296	-	-	-
新竹市	11	196,806	5.59	5.19	5.49	5	193,886	2.58	1.83	2.31
嘉義市	6	135,252	4.44	3.81	4.09	7	136,449	5.13	3.77	4.26
北部	270	5,288,595	5.11	3.87	4.45	170	5,226,399	3.25	2.46	2.87
中部	141	2,634,672	5.35	4.22	4.87	90	2,517,872	3.57	2.41	2.89
南部	189	3,287,764	5.75	4.19	4.71	140	3,148,231	4.45	3.14	3.57
東部	17	308,284	5.51	3.63	4.18	7	277,957	2.52	1.50	1.84
金馬地區	-	43,125	-	-	-	-	37,484	-	-	-
院轄市	103	2,035,484	5.06	3.38	3.89	88	2,091,540	4.21	3.00	3.40
省轄市	64	1,416,480	4.52	3.76	4.19	59	1,427,277	4.13	3.34	3.90
縣轄市	155	3,292,852	4.71	4.05	4.62	85	3,265,336	2.60	2.20	2.59
鎮	98	1,718,305	5.70	3.99	4.69	67	1,616,662	4.14	2.75	3.17
鄉	183	2,991,436	6.12	4.31	4.85	108	2,714,618	3.98	2.40	2.84
山地鄉	14	107,883	12.98	10.97	13.15	-	92,510	-	-	-
總計	617	11,562,440	5.34	4.02	4.59	407	11,207,943	3.63	2.62	3.05

表三 台灣癌症申報發生人數按地區、原發部位及性別分類，民國 94 年（續完）

GEOGRAPHIC VARIATION OF CRUDE AND AGE-STANDARDIZED CANCER INCIDENCE RATE,  
2005 (CONCLUDED)

註：

1. 每 10 萬人口年齡標準化發生率<sup>1</sup>：使用 1976 年世界標準人口為標準人口。
2. 每 10 萬人口年齡標準化發生率<sup>2</sup>：使用 2000 年世界標準人口為標準人口。
3. 北部地區：包含台北縣、宜蘭縣、桃園縣、新竹縣、苗栗縣、基隆市、台北市、新竹市。
4. 中部地區：包含台中縣、彰化縣、南投縣、雲林縣、台中市。
5. 南部地區：包含高雄市、台南市、嘉義市、嘉義縣、台南縣、高雄縣、屏東縣、澎湖縣。
6. 東部地區：包含台東縣、花蓮縣。
7. 金馬地區：包含金門縣、連江縣。
8. 院轄市：隸屬行政院管轄，人口聚集達 125 萬人以上得設院轄市，包含台北市及高雄市。前者為中央政府所在地；後者為主要的工業港口。
9. 省轄市：隸屬台灣省管轄，人口聚集達 50 萬人以上，未滿 125 萬人得設省轄市，包含基隆市、台中市、台南市、新竹市、嘉義市。
10. 縣轄市：隸屬於縣，人口聚集達 15 萬人以上，未滿 50 萬人。
11. 鎮：隸屬於縣。
12. 鄉：隸屬於縣。
13. 山地鄉：隸屬於縣，包含：
  - 台北縣—烏來鄉；
  - 宜蘭縣—大同鄉、南澳鄉；
  - 桃園縣—復興鄉；
  - 新竹縣—尖石鄉、五峰鄉；
  - 苗栗縣—泰安鄉；
  - 台中縣—和平鄉；
  - 南投縣—信義鄉、仁愛鄉；
  - 嘉義縣—阿里山鄉；
  - 高雄縣—茂林鄉、桃源鄉、三民鄉；
  - 屏東縣—三地門鄉、霧台鄉、瑪家鄉、泰武鄉、來義鄉、春日鄉、獅子鄉、牡丹鄉；
  - 台東縣—海端鄉、延平鄉、達仁鄉、金峰鄉、蘭嶼鄉；
  - 花蓮縣—秀林鄉、萬榮鄉、卓溪鄉。



表四之一 台灣癌症申報發生人數按原發部位及診斷依據分類，民國 94 年  
METHODS OF ESTABLISHING CANCER DIAGNOSIS IN VARIOUS ANATOMIC  
SITES, 2005

ICD-O-3	原 發 部 位 別	總 計
<b>C00-C80</b>	<b>全癌症（總計）</b>	<b>68,907</b>
<b>C00-C14</b>	<b>唇、口腔及咽</b>	<b>6,463</b>
C00-C14 <sup>1</sup>	口腔、口咽及下咽	4,743
C00	唇（唇的皮膚 C44.0 除外）	184
C01-C02	舌	1,363
C03	齒齦	308
C04	口底	113
C05-C06	口腔之其他及未詳細說明部位	1,698
C09-C10	口咽	472
C12-C13	下咽	560
C14	咽和唇、口腔及咽之分界不明部位	45
C07-C08	主唾液腺	190
C11	鼻咽	1,530
<b>C15-C26, C48</b>	<b>消化器官及腹膜</b>	<b>26,923</b>
C15	食道	1,495
C16	胃	3,580
C17	小腸	299
C18-C21	結腸、直腸、乙狀結腸連結部及肛門	9,604
C18	結腸	5,557
C19-C21	直腸、乙狀結腸連結部及肛門	4,047
C22	肝及肝內膽管	9,916
C23-C24	膽囊及肝外膽管	704
C25	胰	1,163
C48	後腹膜腔及腹膜	135
C26	消化器官之其他部位及與腹膜分界不明部位	27

註：1. 口腔、口咽及下咽：包括 ICD-O-3 C00-C06、C09-C10、C12-C14。

臨床診斷依據					病理診斷依據					ICD-O-3
臨床病狀	實驗診斷	影像檢查	內視鏡	探查手術	細胞病理	血液病理	組織病理	屍體解剖	百分比診斷	
881	627	6,944	222	28	2,648	499	57,058	-	87.37	C00-C80
80	3	37	9	2	22	-	6,310	-	97.97	C00-C14
56	1	19	1	-	15	-	4,651	-	98.38	C00-C14 <sup>1</sup>
2	-	-	-	-	-	-	182	-	98.91	C00
13	-	3	-	-	5	-	1,342	-	98.83	C01-C02
1	-	1	-	-	-	-	306	-	99.35	C03
2	-	1	-	-	-	-	110	-	97.35	C04
24	-	6	-	-	2	-	1,666	-	98.23	C05-C06
7	1	3	-	-	2	-	459	-	97.67	C09-C10
6	-	4	1	-	6	-	543	-	98.04	C12-C13
1	-	1	-	-	-	-	43	-	95.56	C14
2	-	4	1	-	1	-	182	-	96.32	C07-C08
22	2	14	7	2	6	-	1,477	-	96.93	C11
341	467	5,748	157	16	678	-	19,516	-	75.01	C15-C26, C48
5	-	15	19	-	12	-	1,444	-	97.39	C15
26	5	31	30	2	12	-	3,474	-	97.37	C16
7	4	4	1	-	2	-	281	-	94.65	C17
111	14	140	41	4	15	-	9,279	-	96.77	C18-C21
75	12	107	26	3	14	-	5,320	-	95.99	C18
36	2	33	15	1	1	-	3,959	-	97.85	C19-C21
141	417	5,083	33	4	549	-	3,689	-	42.74	C22
19	8	99	13	2	16	-	547	-	79.97	C23-C24
31	17	363	20	4	68	-	660	-	62.60	C25
1	-	13	-	-	3	-	118	-	89.63	C48
-	2	-	-	-	1	-	24	-	92.59	C26



表四之一 台灣癌症申報發生人數按原發部位及診斷依據分類，民國 94 年（續）  
METHODS OF ESTABLISHING CANCER DIAGNOSIS IN VARIOUS ANATOMIC  
SITES, 2005 (CONTINUED)

ICD-O-3	原 發 部 位 別	總 計
<b>C30-C39</b>	<b>呼吸系統及胸腔內器官</b>	<b>9,309</b>
C30-C31	鼻腔、副竇、中耳及內耳	178
C32	喉	540
C33-C34	肺、支氣管及氣管	8,312
C38.4	胸膜	31
C37-C38.3, C38.8	胸腺、心臟及縱膈	248
<b>C42</b>	<b>造血系統及網狀內皮系統（白血病除外）</b>	<b>439</b>
<b>C42<sup>2</sup></b>	<b>白血病</b>	<b>1,464</b>
<b>C40-C41</b>	<b>骨、關節及關節軟骨</b>	<b>176</b>
<b>C47, C49</b>	<b>結締組織、軟組織及其他皮下組織</b>	<b>406</b>
<b>C44</b>	<b>皮膚</b>	<b>2,177</b>
C44 <sup>3</sup>	皮膚，惡性黑色素瘤	158
C44	皮膚，非惡性黑色素瘤	2,019
<b>C50</b>	<b>女性乳房</b>	<b>6,594</b>
<b>C50</b>	<b>男性乳房</b>	<b>48</b>
<b>C51-C58</b>	<b>女性生殖器官</b>	<b>4,000</b>
C55	子宮，未明示部位	5
C53	子宮頸	1,977
C54	子宮體	987
C56, C57.0-C57.4	卵巢、輸卵管及寬韌帶	894
C51-C52, C57.7-C57.9	陰道、外陰部及其他未詳細說明之女性生殖器官	137
<b>C60-C63</b>	<b>男性生殖器官</b>	<b>2,930</b>
C61	攝護腺	2,704
C62	睪丸	142
C60, C63	陰莖及其他男性生殖器官	84

註：2. 白血病：ICD-O-3 M-98003 - M-99643、M-99803 - M-99893。

3. 皮膚，惡性黑色素瘤：ICD-O-3 C44， M-87203 - M-87903。

臨床診斷依據					病理診斷依據					ICD-O-3
臨床病狀	實驗診斷	影像檢查	內視鏡	探查手術	細胞病理	血液病理	組織病理	屍體解剖	百分比診斷	
<b>124</b>	<b>29</b>	<b>664</b>	<b>36</b>	<b>1</b>	<b>1,557</b>	-	<b>6,898</b>	-	<b>90.83</b>	<b>C30-C39</b>
5	-	2	-	-	2	-	169	-	96.07	C30-C31
13	-	4	6	1	-	-	516	-	95.56	C32
105	29	650	30	-	1,551	-	5,947	-	90.21	C33-C34
1	-	3	-	-	1	-	26	-	87.10	C38.4
-	-	5	-	-	3	-	240	-	97.98	C37-C38.3, C38.8
<b>14</b>	<b>6</b>	<b>5</b>	-	-	<b>5</b>	<b>48</b>	<b>361</b>	-	<b>94.31</b>	<b>C42</b>
<b>46</b>	<b>70</b>	<b>3</b>	<b>1</b>	-	<b>9</b>	<b>441</b>	<b>894</b>	-	<b>91.80</b>	<b>C42<sup>2</sup></b>
<b>9</b>	-	<b>3</b>	-	-	<b>1</b>	-	<b>163</b>	-	<b>93.18</b>	<b>C40-C41</b>
<b>4</b>	<b>1</b>	<b>6</b>	-	-	<b>3</b>	-	<b>392</b>	-	<b>97.29</b>	<b>C47, C49</b>
<b>26</b>	-	<b>4</b>	-	-	-	-	<b>2,147</b>	-	<b>98.62</b>	<b>C44</b>
2	-	1	-	-	-	-	155	-	98.10	C44 <sup>3</sup>
24	-	3	-	-	-	-	1,992	-	98.66	C44
<b>36</b>	<b>3</b>	<b>25</b>	-	<b>2</b>	<b>39</b>	-	<b>6,489</b>	-	<b>99.00</b>	<b>C50</b>
-	-	-	-	-	-	-	<b>48</b>	-	<b>100.00</b>	<b>C50</b>
<b>38</b>	<b>8</b>	<b>29</b>	<b>1</b>	<b>4</b>	<b>69</b>	-	<b>3,851</b>	-	<b>98.00</b>	<b>C51-C58</b>
3	-	-	-	-	-	-	2	-	40.00	C55
20	3	5	1	-	52	-	1,896	-	98.53	C53
3	1	4	-	1	-	-	978	-	99.09	C54
8	3	20	-	3	16	-	844	-	96.20	C56, C57.0-C57.4
4	1	-	-	-	1	-	131	-	96.35	C51-C52, C57.7-C57.9
<b>41</b>	<b>24</b>	<b>49</b>	<b>3</b>	<b>3</b>	<b>7</b>	-	<b>2,803</b>	-	<b>95.90</b>	<b>C60-C63</b>
41	24	49	3	3	6	-	2,578	-	95.56	C61
-	-	-	-	-	1	-	141	-	100.00	C62
-	-	-	-	-	-	-	84	-	100.00	C60, C63

表四之一 台灣癌症申報發生人數按原發部位及診斷依據分類，民國 94 年（續完）  
METHODS OF ESTABLISHING CANCER DIAGNOSIS IN VARIOUS ANATOMIC SITES,  
2005 (CONCLUDED)

ICD-O-3	原 發 部 位 別	總 計
<b>C64-C68</b>	<b>泌尿器官</b>	<b>3,715</b>
C67	膀胱	1,900
C64	腎	733
C65	腎盂	512
C66	輸尿管	356
C68.0-C68.1	尿道及其週邊腺體	30
C68.8	跨越泌尿器官兩個以上相鄰部位之病變	39
C68.9	泌尿系統，未明示部位	145
<b>C69</b>	<b>眼及淚腺</b>	<b>74</b>
<b>C70-C72</b>	<b>中樞神經系統</b>	<b>677</b>
C71	腦	603
C70, C72	其他神經系統及未詳細說明部位	74
<b>C73</b>	<b>甲狀腺</b>	<b>1,505</b>
<b>C74-C75</b>	<b>其他內分泌腺</b>	<b>49</b>
<b>C76</b>	<b>其他分界不明的部位</b>	<b>10</b>
<b>C77</b>	<b>淋巴結</b>	<b>924</b>
<b>C80</b>	<b>不明原發部位</b>	<b>1,024</b>

臨床診斷依據					病理診斷依據					ICD-O-3
臨床病狀	實驗診斷	影像檢查	內視鏡	探查手術	細胞病理	血液病理	組織病理	屍體解剖	百分比診斷	
<b>35</b>	<b>3</b>	<b>94</b>	<b>14</b>	-	<b>74</b>	-	<b>3,495</b>	-	<b>96.07</b>	<b>C64-C68</b>
16	-	16	8	-	22	-	1,838	-	97.89	C67
14	2	57	1	-	7	-	652	-	89.90	C64
1	1	11	2	-	19	-	478	-	97.07	C65
4	-	7	2	-	10	-	333	-	96.35	C66
-	-	-	1	-	-	-	29	-	96.67	C68.0-C68.1
-	-	-	-	-	-	-	39	-	100.00	C68.8
-	-	3	-	-	16	-	126	-	97.93	C68.9
<b>4</b>	-	<b>1</b>	-	-	<b>3</b>	-	<b>66</b>	-	<b>93.24</b>	<b>C69</b>
<b>8</b>	-	<b>44</b>	-	-	-	-	<b>625</b>	-	<b>92.32</b>	<b>C70-C72</b>
3	-	40	-	-	-	-	560	-	92.87	C71
5	-	4	-	-	-	-	65	-	87.84	C70, C72
<b>23</b>	<b>2</b>	<b>42</b>	-	-	<b>47</b>	-	<b>1,391</b>	-	<b>95.55</b>	<b>C73</b>
<b>2</b>	<b>1</b>	<b>5</b>	-	-	-	-	<b>41</b>	-	<b>83.67</b>	<b>C74-C75</b>
<b>1</b>	-	<b>2</b>	-	-	-	-	<b>7</b>	-	<b>70.00</b>	<b>C76</b>
<b>12</b>	<b>3</b>	<b>7</b>	-	-	<b>14</b>	<b>10</b>	<b>878</b>	-	<b>97.62</b>	<b>C77</b>
<b>37</b>	<b>7</b>	<b>176</b>	<b>1</b>	-	<b>120</b>	-	<b>683</b>	-	<b>78.42</b>	<b>C80</b>

表四之二 台灣白血病及惡性淋巴瘤申報發生人數按診斷依據分類，民國 94 年  
METHODS OF ESTABLISHING CANCER DIAGNOSIS OF LEUKEMIA AND  
LYMPHOMA, 2005

白 血 病 及 惡 性 淋 巴 瘤	總 計
<b>白血病</b> (ICD-O-3 M-98003 - M-99643、M-99803 - M-99893)	<b>1,464</b>
急性淋巴芽細胞白血病 (ICD-O-3 M-98353 - M-98373)	238
慢性淋巴球白血病 (ICD-O-3 M-98233)	93
急性骨髓樣白血病 (ICD-O-3 M-98403、M-98613、M-98663、M-98673、M-98713 - M-98743、 M-98953 - M-98973、M-99203)	560
慢性骨髓樣白血病 (ICD-O-3 M-98633、M-98753、M-98763、M-99453、M-99463、M-99633)	161
其他類型白血病 <sup>1</sup>	412
<b>惡性淋巴瘤</b> (ICD-O-3 M-95903 - M-97293、M-97503 - M-97583、M-97643)	<b>1,802</b>
何杰金氏淋巴瘤 (ICD-O-3 M-96503 - M-96673)	112
非何杰金氏淋巴瘤 (ICD-O-3 M-95903 - M-95963、M-96703 - M-97293、M-97503 - M-97583、M-97643)	1,690

註：1. 其他類型白血病：除急性淋巴芽細胞白血病、慢性淋巴球白血病、急性骨髓樣白血病、慢性骨髓樣白血  
病外之所有白血病代碼。

臨床診斷依據					病理診斷依據				
臨床病狀	實驗診斷	影像檢查	內視鏡	探查手術	細胞病理	血液病理	組織病理	屍體解剖	百分比診斷
<b>46</b>	<b>70</b>	<b>3</b>	<b>1</b>	-	<b>9</b>	<b>441</b>	<b>894</b>	-	<b>91.80</b>
7	2	1	-	-	1	97	130	-	95.80
9	7	-	-	-	1	17	59	-	82.80
6	14	1	-	-	3	166	370	-	96.25
4	8	-	-	-	2	41	106	-	92.55
20	39	1	1	-	2	120	229	-	85.19
<b>26</b>	<b>3</b>	<b>13</b>	<b>2</b>	-	<b>17</b>	<b>13</b>	<b>1,728</b>	-	<b>97.56</b>
-	-	-	-	-	1	2	109	-	100.00
26	3	13	2	-	16	11	1,619	-	97.40

表五之一 台灣癌症申報發生人數按原發部位及治療方法分類，民國 94 年  
METHODS OF CANCER TREATMENT IN VARIOUS ANATOMIC SITES, 2005

ICD-O-3	原 發 部 位 別	個案數
<b>C00-C80</b>	<b>全癌症（總計）</b>	<b>68,907</b>
<b>C00-C14</b>	<b>唇、口腔及咽</b>	<b>6,463</b>
C00-C14 <sup>2</sup>	口腔、口咽及下咽	4,743
C00	唇（唇的皮膚 C44.0 除外）	184
C01-C02	舌	1,363
C03	齒齦	308
C04	口底	113
C05-C06	口腔之其他及未詳細說明部位	1,698
C09-C10	口咽	472
C12-C13	下咽	560
C14	咽和唇、口腔及咽之分界不明部位	45
C07-C08	主唾液腺	190
C11	鼻咽	1,530
<b>C15-C26, C48</b>	<b>消化器官及腹膜</b>	<b>26,923</b>
C15	食道	1,495
C16	胃	3,580
C17	小腸	299
C18-C21	結腸、直腸、乙狀結腸連結部及肛門	9,604
C18	結腸	5,557
C19-C21	直腸、乙狀結腸連結部及肛門	4,047
C22	肝及肝內膽管	9,916
C23-C24	膽囊及肝外膽管	704
C25	胰	1,163
C48	後腹膜腔及腹膜	135
C26	消化器官之其他部位及與腹膜分界不明部位	27

註：1. 每名個案所接受之治療方式均分別計數，（）內為該治療方式佔該個案數之百分比。

2. 口腔、口咽及下咽：包括 ICD-O-3 C00-C06、C09-C10、C12-C14。

申報治療方法 <sup>1</sup>							ICD-O-3
手術治療	放射線治療	化學藥物治療	免疫治療	荷爾蒙治療	未治療	支持、其他治療或不詳	
<b>36,649 (53.19)</b>	<b>13,291 (19.29)</b>	<b>26,326 (38.21)</b>	<b>236 (0.34)</b>	<b>4,614 (6.70)</b>	<b>10,394 (15.08)</b>	<b>13,698 (19.88)</b>	<b>C00-C80</b>
<b>3,401 (52.62)</b>	<b>3,358 (51.96)</b>	<b>2,816 (43.57)</b>	<b>3 (0.05)</b>	<b>5 (0.08)</b>	<b>665 (10.29)</b>	<b>542 (8.39)</b>	<b>C00-C14</b>
3,177 (66.98)	2,160 (45.54)	1,787 (37.68)	2 (0.04)	2 (0.04)	433 (9.13)	342 (7.21)	C00-C14 <sup>2</sup>
153 (83.15)	35 (19.02)	24 (13.04)	- (0.00)	- (0.00)	16 (8.70)	1 (0.54)	C00
1,032 (75.72)	536 (39.33)	437 (32.06)	- (0.00)	- (0.00)	107 (7.85)	92 (6.75)	C01-C02
237 (76.95)	136 (44.16)	88 (28.57)	- (0.00)	- (0.00)	35 (11.36)	15 (4.87)	C03
83 (73.45)	50 (44.25)	38 (33.63)	- (0.00)	- (0.00)	8 (7.08)	10 (8.85)	C04
1,267 (74.62)	674 (39.69)	543 (31.98)	1 (0.06)	1 (0.06)	148 (8.72)	109 (6.42)	C05-C06
167 (35.38)	306 (64.83)	302 (63.98)	1 (0.21)	1 (0.21)	50 (10.59)	41 (8.69)	C09-C10
227 (40.54)	398 (71.07)	331 (59.11)	- (0.00)	- (0.00)	60 (10.71)	63 (11.25)	C12-C13
11 (24.44)	25 (55.56)	24 (53.33)	- (0.00)	- (0.00)	9 (20.00)	11 (24.44)	C14
151 (79.47)	77 (40.53)	29 (15.26)	- (0.00)	- (0.00)	14 (7.37)	15 (7.89)	C07-C08
73 (4.77)	1,121 (73.27)	1,000 (65.36)	1 (0.07)	3 (0.20)	218 (14.25)	185 (12.09)	C11
<b>13,600 (50.51)</b>	<b>2,884 (10.71)</b>	<b>9,862 (36.63)</b>	<b>16 (0.06)</b>	<b>55 (0.20)</b>	<b>4,751 (17.65)</b>	<b>8,429 (31.31)</b>	<b>C15-C26, C48</b>
391 (26.15)	823 (55.05)	775 (51.84)	1 (0.07)	1 (0.07)	192 (12.84)	458 (30.64)	C15
2,078 (58.04)	226 (6.31)	1,001 (27.96)	6 (0.17)	8 (0.22)	573 (16.01)	965 (26.96)	C16
190 (63.55)	9 (3.01)	70 (23.41)	- (0.00)	2 (0.67)	36 (12.04)	75 (25.08)	C17
7,718 (80.36)	968 (10.08)	4,267 (44.43)	2 (0.02)	7 (0.07)	999 (10.40)	995 (10.36)	C18-C21
4,453 (80.13)	170 (3.06)	2,386 (42.94)	1 (0.02)	5 (0.09)	622 (11.19)	617 (11.10)	C18
3,265 (80.68)	798 (19.72)	1,881 (46.48)	1 (0.02)	2 (0.05)	377 (9.32)	378 (9.34)	C19-C21
2,498 (25.19)	654 (6.60)	3,194 (32.21)	7 (0.07)	34 (0.34)	2,520 (25.41)	5,266 (53.11)	C22
373 (52.98)	63 (8.95)	115 (16.34)	- (0.00)	- (0.00)	143 (20.31)	185 (26.28)	C23-C24
255 (21.93)	112 (9.63)	392 (33.71)	- (0.00)	3 (0.26)	262 (22.53)	458 (39.38)	C25
84 (62.22)	27 (20.00)	39 (28.89)	- (0.00)	- (0.00)	21 (15.56)	21 (15.56)	C48
13 (48.15)	2 (7.41)	9 (33.33)	- (0.00)	- (0.00)	5 (18.52)	6 (22.22)	C26



表五之一 台灣癌症申報發生人數按原發部位及治療方法分類，民國 94 年（續）  
METHODS OF CANCER TREATMENT IN VARIOUS ANATOMIC SITES, 2005 (CONTINUED)

ICD-O-3	原 發 部 位 別	個案數
<b>C30-C39</b>	<b>呼吸系統及胸腔內器官</b>	<b>9,309</b>
C30-C31	鼻腔、副竇、中耳及內耳	178
C32	喉	540
C33-C34	肺、支氣管及氣管	8,312
C38.4	胸膜	31
C37-C38.3, C38.8	胸腺、心臟及縱膈	248
<b>C42<sup>3</sup></b>	<b>白血病</b>	<b>1,464</b>
<b>C42</b>	<b>造血系統及網狀內皮系統（白血病除外）</b>	<b>439</b>
<b>C40-C41</b>	<b>骨、關節及關節軟骨</b>	<b>176</b>
<b>C47, C49</b>	<b>結締組織、軟組織及其他皮下組織</b>	<b>406</b>
<b>C44</b>	<b>皮膚</b>	<b>2,177</b>
C44 <sup>4</sup>	皮膚，惡性黑色素瘤	158
C44	皮膚，非惡性黑色素瘤	2,019
<b>C50</b>	<b>女性乳房</b>	<b>6,594</b>
<b>C50</b>	<b>男性乳房</b>	<b>48</b>
<b>C51-C58</b>	<b>女性生殖器官</b>	<b>4,000</b>
C55	子宮，未明示部位	5
C53	子宮頸	1,977
C54	子宮體	987
C56, C57.0-C57.4	卵巢、輸卵管及寬韌帶	894
C51-C52, C57.7-C57.9	陰道、外陰部及其他未詳細說明之女性生殖器官	137
<b>C60-C63</b>	<b>男性生殖器官</b>	<b>2,930</b>
C61	攝護腺	2,704
C62	睪丸	142
C60, C63	陰莖及其他男性生殖器官	84

註：1. 每名個案所接受之治療方式均分別計數，（）內為該治療方式佔該個案數之百分比。

3. 白血病：ICD-O-3 M-98003 - M-99643、M-99803 - M-99893。

4. 皮膚，惡性黑色素瘤：ICD-O-3 C44，M-87203 - M-87903。

申報治療方法 <sup>1</sup>									ICD-O-3					
手術治療	放射線治療	化學藥物治療	免疫治療	荷爾蒙治療	未治療	支持、其他治療或不詳								
<b>1,715</b>	<b>(18.42)</b>	<b>1,911</b>	<b>(20.53)</b>	<b>4,535</b>	<b>(48.72)</b>	<b>10</b>	<b>(0.11)</b>	<b>8</b>	<b>(0.09)</b>	<b>2,286</b>	<b>(24.56)</b>	<b>1,789</b>	<b>(19.22)</b>	<b>C30-C39</b>
85	(47.75)	89	(50.00)	73	(41.01)	-	(0.00)	3	(1.69)	26	(14.61)	22	(12.36)	C30-C31
263	(48.70)	260	(48.15)	121	(22.41)	-	(0.00)	-	(0.00)	98	(18.15)	64	(11.85)	C32
1,242	(14.94)	1,458	(17.54)	4,214	(50.70)	10	(0.12)	3	(0.04)	2,125	(25.57)	1,667	(20.06)	C33-C34
12	(38.71)	4	(12.90)	12	(38.71)	-	(0.00)	-	(0.00)	8	(25.81)	7	(22.58)	C38.4
113	(45.56)	100	(40.32)	115	(46.37)	-	(0.00)	2	(0.81)	29	(11.69)	29	(11.69)	C37-C38.3, C38.8
<b>15</b>	<b>(1.02)</b>	<b>33</b>	<b>(2.25)</b>	<b>865</b>	<b>(59.08)</b>	<b>14</b>	<b>(0.96)</b>	<b>8</b>	<b>(0.55)</b>	<b>326</b>	<b>(22.27)</b>	<b>425</b>	<b>(29.03)</b>	<b>C42<sup>3</sup></b>
<b>43</b>	<b>(9.79)</b>	<b>96</b>	<b>(21.87)</b>	<b>264</b>	<b>(60.14)</b>	<b>3</b>	<b>(0.68)</b>	<b>4</b>	<b>(0.91)</b>	<b>66</b>	<b>(15.03)</b>	<b>136</b>	<b>(30.98)</b>	<b>C42</b>
<b>113</b>	<b>(64.20)</b>	<b>31</b>	<b>(17.61)</b>	<b>72</b>	<b>(40.91)</b>	<b>-</b>	<b>(0.00)</b>	<b>-</b>	<b>(0.00)</b>	<b>20</b>	<b>(11.36)</b>	<b>17</b>	<b>(9.66)</b>	<b>C40-C41</b>
<b>286</b>	<b>(70.44)</b>	<b>102</b>	<b>(25.12)</b>	<b>84</b>	<b>(20.69)</b>	<b>-</b>	<b>(0.00)</b>	<b>-</b>	<b>(0.00)</b>	<b>46</b>	<b>(11.33)</b>	<b>38</b>	<b>(9.36)</b>	<b>C47, C49</b>
<b>1,827</b>	<b>(83.92)</b>	<b>135</b>	<b>(6.20)</b>	<b>87</b>	<b>(4.00)</b>	<b>9</b>	<b>(0.41)</b>	<b>2</b>	<b>(0.09)</b>	<b>213</b>	<b>(9.78)</b>	<b>151</b>	<b>(6.94)</b>	<b>C44</b>
130	(82.28)	22	(13.92)	23	(14.56)	5	(3.16)	1	(0.63)	16	(10.13)	16	(10.13)	C44 <sup>4</sup>
1,697	(84.05)	113	(5.60)	64	(3.17)	4	(0.20)	1	(0.05)	197	(9.76)	135	(6.69)	C44
<b>6,020</b>	<b>(91.30)</b>	<b>2,107</b>	<b>(31.95)</b>	<b>4,175</b>	<b>(63.32)</b>	<b>2</b>	<b>(0.03)</b>	<b>3,215</b>	<b>(48.76)</b>	<b>241</b>	<b>(3.65)</b>	<b>304</b>	<b>(4.61)</b>	<b>C50</b>
<b>46</b>	<b>(95.83)</b>	<b>9</b>	<b>(18.75)</b>	<b>13</b>	<b>(27.08)</b>	<b>-</b>	<b>(0.00)</b>	<b>21</b>	<b>(43.75)</b>	<b>1</b>	<b>(2.08)</b>	<b>2</b>	<b>(4.17)</b>	<b>C50</b>
<b>2,822</b>	<b>(70.55)</b>	<b>719</b>	<b>(17.98)</b>	<b>1,438</b>	<b>(35.95)</b>	<b>2</b>	<b>(0.05)</b>	<b>31</b>	<b>(0.78)</b>	<b>405</b>	<b>(10.13)</b>	<b>309</b>	<b>(7.73)</b>	<b>C51-C58</b>
-	(0.00)	-	(0.00)	1	(20.00)	-	(0.00)	-	(0.00)	1	(20.00)	3	(60.00)	C55
1,105	(55.89)	441	(22.31)	681	(34.45)	-	(0.00)	-	(0.00)	287	(14.52)	150	(7.59)	C53
869	(88.04)	206	(20.87)	150	(15.20)	-	(0.00)	19	(1.93)	64	(6.48)	50	(5.07)	C54
770	(86.13)	23	(2.57)	570	(63.76)	1	(0.11)	11	(1.23)	38	(4.25)	86	(9.62)	C56, C57.0-C57.4
78	(56.93)	49	(35.77)	36	(26.28)	1	(0.73)	1	(0.73)	15	(10.95)	20	(14.60)	C51-C52, C57.7-C57.9
<b>1,408</b>	<b>(48.05)</b>	<b>527</b>	<b>(17.99)</b>	<b>128</b>	<b>(4.37)</b>	<b>4</b>	<b>(0.14)</b>	<b>1,032</b>	<b>(35.22)</b>	<b>429</b>	<b>(14.64)</b>	<b>374</b>	<b>(12.76)</b>	<b>C60-C63</b>
1,221	(45.16)	500	(18.49)	65	(2.40)	3	(0.11)	1,030	(38.09)	413	(15.27)	356	(13.17)	C61
130	(91.55)	22	(15.49)	47	(33.10)	1	(0.70)	2	(1.41)	5	(3.52)	8	(5.63)	C62
57	(67.86)	5	(5.95)	16	(19.05)	-	(0.00)	-	(0.00)	11	(13.10)	10	(11.90)	C60, C63

表五之一 台灣癌症申報發生人數按原發部位及治療方法分類，民國 94 年(續完)  
METHODS OF CANCER TREATMENT IN VARIOUS ANATOMIC SITES, 2005 (CONCLUDED)

ICD-O-3	原 發 部 位 別	個案數
<b>C64-C68</b>	<b>泌尿器官</b>	<b>3,715</b>
C67	膀胱	1,900
C64	腎	733
C65	腎盂	512
C66	輸尿管	356
C68.0-C68.1	尿道及其週邊腺體	30
C68.8	跨越泌尿器官兩個以上相鄰部位之病變	39
C68.9	泌尿系統，未明示部位	145
<b>C69</b>	<b>眼及淚腺</b>	<b>74</b>
<b>C70-C72</b>	<b>中樞神經系統</b>	<b>677</b>
C71	腦	603
C70, C72	其他神經系統及未詳細說明部位	74
<b>C73</b>	<b>甲狀腺</b>	<b>1,505</b>
<b>C74-C75</b>	<b>其他內分泌腺</b>	<b>49</b>
<b>C76</b>	<b>其他分界不明的部位</b>	<b>10</b>
<b>C77</b>	<b>淋巴結</b>	<b>924</b>
<b>C80</b>	<b>不明原發部位</b>	<b>1,024</b>

註：1. 每名個案所接受之治療方式均分別計數，（）內為該治療方式佔該個案數之百分比。

申報治療方法 <sup>1</sup>							ICD-O-3
手術治療	放射線治療	化學藥物治療	免疫治療	荷爾蒙治療	未治療	支持、其他治療或不詳	
<b>3,098 (83.39)</b>	<b>249 (6.70)</b>	<b>881 (23.71)</b>	<b>156 (4.20)</b>	<b>15 (0.40)</b>	<b>264 (7.11)</b>	<b>509 (13.70)</b>	<b>C64-C68</b>
1,682 (88.53)	122 (6.42)	598 (31.47)	111 (5.84)	7 (0.37)	91 (4.79)	249 (13.11)	C67
555 (75.72)	55 (7.50)	62 (8.46)	34 (4.64)	4 (0.55)	70 (9.55)	102 (13.92)	C64
423 (82.62)	30 (5.86)	98 (19.14)	5 (0.98)	2 (0.39)	38 (7.42)	73 (14.26)	C65
275 (77.25)	34 (9.55)	63 (17.70)	3 (0.84)	1 (0.28)	37 (10.39)	57 (16.01)	C66
17 (56.67)	2 (6.67)	10 (33.33)	- (0.00)	- (0.00)	7 (23.33)	1 (3.33)	C68.0-C68.1
34 (87.18)	2 (5.13)	7 (17.95)	- (0.00)	- (0.00)	3 (7.69)	3 (7.69)	C68.8
112 (77.24)	4 (2.76)	43 (29.66)	3 (2.07)	1 (0.69)	18 (12.41)	24 (16.55)	C68.9
<b>47 (63.51)</b>	<b>14 (18.92)</b>	<b>18 (24.32)</b>	<b>- (0.00)</b>	<b>1 (1.35)</b>	<b>12 (16.22)</b>	<b>2 (2.70)</b>	<b>C69</b>
<b>498 (73.56)</b>	<b>356 (52.58)</b>	<b>150 (22.16)</b>	<b>2 (0.30)</b>	<b>- (0.00)</b>	<b>55 (8.12)</b>	<b>61 (9.01)</b>	<b>C70-C72</b>
450 (74.63)	326 (54.06)	134 (22.22)	2 (0.33)	- (0.00)	45 (7.46)	50 (8.29)	C71
48 (64.86)	30 (40.54)	16 (21.62)	- (0.00)	- (0.00)	10 (13.51)	11 (14.86)	C70, C72
<b>1,272 (84.52)</b>	<b>447 (29.70)</b>	<b>28 (1.86)</b>	<b>2 (0.13)</b>	<b>183 (12.16)</b>	<b>126 (8.37)</b>	<b>135 (8.97)</b>	<b>C73</b>
<b>25 (51.02)</b>	<b>6 (12.24)</b>	<b>10 (20.41)</b>	<b>- (0.00)</b>	<b>- (0.00)</b>	<b>8 (16.33)</b>	<b>8 (16.33)</b>	<b>C74-C75</b>
<b>1 (10.00)</b>	<b>1 (10.00)</b>	<b>2 (20.00)</b>	<b>- (0.00)</b>	<b>- (0.00)</b>	<b>3 (30.00)</b>	<b>4 (40.00)</b>	<b>C76</b>
<b>219 (23.70)</b>	<b>127 (13.74)</b>	<b>671 (72.62)</b>	<b>11 (1.19)</b>	<b>32 (3.46)</b>	<b>116 (12.55)</b>	<b>150 (16.23)</b>	<b>C77</b>
<b>193 (18.85)</b>	<b>179 (17.48)</b>	<b>227 (22.17)</b>	<b>2 (0.20)</b>	<b>2 (0.20)</b>	<b>361 (35.25)</b>	<b>313 (30.57)</b>	<b>C80</b>

表五之二 台灣白血病及惡性淋巴瘤申報發生人數按治療方法分類，民國 94 年  
METHODS OF CANCER TREATMENT OF LEUKEMIA AND LYMPHOMA, 2005

白 血 病 及 惡 性 淋 巴 瘤	個案數
<b>白血病 (ICD-O-3 M-98003 - M-99643、M-99803 - M-99893)</b>	<b>1,464</b>
急性淋巴芽細胞白血病 (ICD-O-3 M-98353 - M-98373)	238
慢性淋巴球白血病 (ICD-O-3 M-98233)	93
急性骨髓樣白血病 (ICD-O-3 M-98403、M-98613、M-98663、M-98673、M-98713 - M-98743、M-98953 - M-98973、M-99203)	560
慢性骨髓樣白血病 (ICD-O-3 M-98633、M-98753、M-98763、M-99453、M-99463、M-99633)	161
其他類型白血病 <sup>2</sup>	412
<b>惡性淋巴瘤 (ICD-O-3 M-95903 - M-97293、M-97503 - M-97583、M-97643)</b>	<b>1,802</b>
何杰金氏淋巴瘤 (ICD-O-3 M-96503 - M-96673)	112
非何杰金氏淋巴瘤 (ICD-O-3 M-95903 - M-95963、M-96703 - M-97293、M-97503 - M-97583、M-97643)	1,690

註：1. 每名個案所接受之治療方式均分別計數，（）內為該治療方式佔該個案數之百分比。

2. 其他類型白血病：除急性淋巴芽細胞白血病、慢性淋巴球白血病、急性骨髓樣白血病、慢性骨髓樣白血病外之所有白血病代碼。

申報治療方法 <sup>1</sup>						
手術治療	放射線治療	化學藥物治療	免疫治療	荷爾蒙治療	未治療	支持、其他治療或不詳
<b>15 (1.02)</b>	<b>33 (2.25)</b>	<b>865 (59.08)</b>	<b>14 (0.96)</b>	<b>8 (0.55)</b>	<b>326 (22.27)</b>	<b>425 (29.03)</b>
4 (1.68)	12 (5.04)	212 (89.08)	- (0.00)	5 (2.10)	13 (5.46)	35 (14.71)
1 (1.08)	- (0.00)	43 (46.24)	- (0.00)	1 (1.08)	32 (34.41)	26 (27.96)
3 (0.54)	12 (2.14)	390 (69.64)	3 (0.54)	1 (0.18)	95 (16.96)	165 (29.46)
- (0.00)	1 (0.62)	83 (51.55)	6 (3.73)	- (0.00)	46 (28.57)	43 (26.71)
7 (1.70)	8 (1.94)	137 (33.25)	5 (1.21)	1 (0.24)	140 (33.98)	156 (37.86)
<b>513 (28.47)</b>	<b>276 (15.32)</b>	<b>1,166 (64.71)</b>	<b>20 (1.11)</b>	<b>48 (2.66)</b>	<b>267 (14.82)</b>	<b>311 (17.26)</b>
32 (28.57)	29 (25.89)	87 (77.68)	- (0.00)	- (0.00)	7 (6.25)	14 (12.50)
481 (28.46)	247 (14.62)	1,079 (63.85)	20 (1.18)	48 (2.84)	260 (15.38)	297 (17.57)

表六 台灣 10 種常見癌症申報發生人數按年齡及性別分類，民國 94 年

RANKING OF CANCER INCIDENCE RATE BY ANATOMIC SITES IN VARIOUS AGE GROUPS,  
2005

順位	0-9		10-19		20-29	
	男	女	男	女	男	女
1	(M-980-998) 白血病	(M-980-998) 白血病	(M-980-998) 白血病	(C73) , (M-980-998) 甲狀腺， 白血病並列	(C22) 肝及肝內膽管	(C73) 甲狀腺
發生數	83	71	52	35	66	129
發生率	6.01	5.61	3.12	2.28	3.34	6.82
百分比	44.62%	44.10%	23.01%	16.91%	12.43%	21.54%
2	(C70-C72) 中樞神經系統	(C70-C72) 中樞神經系統	(C70-C72) 中樞神經系統	(C73) , (M-980-998) 甲狀腺， 白血病並列	(M-980-998) 白血病	(C50) 女性乳房
發生數	22	30	32	35	57	80
發生率	1.59	2.37	1.92	2.28	2.89	4.23
百分比	11.83%	18.63%	14.16%	16.91%	10.73%	13.36%
3	(C77) 淋巴結	(C47, C49) 結締組織、軟組織及其他皮下組織	(C40-C41) 骨、關節及關節軟骨	(C56, C57.0-C57.4) 卵巢、輸卵管及寬韌帶	(C62) 睪丸	(C56, C57.0-C57.4) 卵巢、輸卵管及寬韌帶
發生數	11	8	28	28	50	51
發生率	0.80	0.63	1.68	1.82	2.53	2.69
百分比	5.91%	4.97%	12.39%	13.53%	9.42%	8.51
4	(C62) 睪丸	(C48) 後腹膜腔及腹膜	(C77) 淋巴結	(C70-C72) 中樞神經系統	(C18-C21) 結腸、直腸、乙狀結腸連結部及肛門	(C18-C21) , (M-980-998) 結腸、直腸、乙狀結腸連結部及肛門， 白血病並列
發生數	10	7	23	24	47	41
發生率	0.72	0.55	1.38	1.56	2.38	2.17
百分比	5.38%	4.35%	10.18%	11.59%	8.85%	6.84%
5	(C69) 眼及淚腺	(C40-C41) , (C69) , (C77) 骨、關節及關節軟骨，眼及淚腺 淋巴結並列	(C62) 睪丸	(C40-C41) 骨、關節及關節軟骨	(C00-C14) <sup>3</sup> 口腔、口咽及下咽	(C18-C21) , (M-980-998) 結腸、直腸、乙狀結腸連結部及肛門， 白血病並列
發生數	9	6	12	17	41	41
發生率	0.65	0.47	0.72	1.11	2.08	2.17
百分比	4.84%	3.73%	5.31%	8.21%	7.72%	6.84%

註：1. 括號內為國際疾病分類-腫瘤學第三版代號，ICD-O-3；白血病包含 M-98003 - M-99643 - M-99803 - M-99893。

2. 由上至下依序為腫瘤學代號，癌症部位，申報發生數，每 10 萬人口年齡別發生率及佔該性別年齡層所有癌症個案之百分比。

30-39		40-49		50-59		60-69		70+	
男	女	男	女	男	女	男	女	男	女
(C00-C14) <sup>3</sup>	(C50)	(C00-C14) <sup>3</sup>	(C50)	(C22)	(C50)	(C22)	(C50)	(C33-C34)	(C18-C21)
口腔、 咽及下咽	女性乳房	口腔、 咽及下咽	女性乳房	肝及肝內 膽管	女性乳房	肝及肝內 膽管	女性乳房	肺、支氣 管及氣管	結腸、直 腸、乙狀 結腸連結 部及肛門
474	814	1,379	2,267	1,682	1,839	1,858	1,020	3,111	1,719
25.71	45.02	73.29	122.39	126.45	137.12	258.20	131.44	406.05	233.76
25.94%	37.46%	26.43%	42.00%	22.98%	29.60%	21.44%	17.17%	20.13%	19.57%
(C22)	(C73)	(C22)	(C53)	(C00-C14) <sup>3</sup>	(C18-C21)	(C18-C21)	(C18-C21)	(C18-C21)	(C33-C34)
肝及肝內 膽管	甲狀腺	肝及肝內 膽管	子宮頸	口腔、 咽及下咽	結腸、直 腸、乙狀 結腸連結 部及肛門	結腸、直 腸、乙狀 結腸連結 部及肛門	結腸、直 腸、乙狀 結腸連結 部及肛門	結腸、直 腸、乙狀 結腸連結 部及肛門	肺、支氣 管及氣管
371	230	1,086	500	1,318	780	1,454	969	2,494	1,256
20.12	12.72	57.72	26.99	99.09	58.16	202.06	124.87	325.52	170.80
20.31%	10.58%	20.81%	9.26%	18.01%	12.55%	16.78%	16.31%	16.14%	14.30%
(C11)	(C53)	(C18-C21)	(C18-C21)	(C18-C21)	(C33-C34)	(C33-C34)	(C22)	(C22)	(C22)
鼻咽	子宮頸	結腸、直 腸、乙狀 結腸連結 部及肛門	結腸、直 腸、乙狀 結腸連結 部及肛門	結腸、直 腸、乙狀 結腸連結 部及肛門	肺、支氣 管及氣管	肺、支氣 管及氣管	肝及肝內 膽管	肝及肝內 膽管	肝及肝內 膽管
180	206	415	444	922	494	1,301	857	2,085	1,222
9.76	11.39	22.06	23.97	69.31	36.83	180.80	110.44	272.14	166.17
9.85%	9.48%	7.95%	8.23%	12.60%	7.95%	15.01%	14.43%	13.49%	13.91%
(C18-C21)	(C18-C21)	(C11)	(C73)	(C33-C34)	(C22)	(C00-C14) <sup>3</sup>	(C33-C34)	(C61)	(C16)
結腸、直 腸、乙狀 結腸連結 部及肛門	結腸、直 腸、乙狀 結腸連結 部及肛門	鼻咽	甲狀腺	肺、支氣 管及氣管	肝及肝內 膽管	口腔、 咽及下咽	肺、支氣 管及氣管	攝護腺	胃
163	149	358	313	722	454	671	666	1,955	580
8.84	8.24	19.03	16.90	54.28	33.85	93.25	85.83	255.17	78.87
8.92%	6.86%	6.86%	5.80%	9.86%	7.31%	7.74%	11.21%	12.65%	6.60%
(C33-C34)	(C56,C57.0- C57.4)	(C33-C34)	(C54)	(C15)	(C53)	(C61)	(C53)	(C16)	(C50)
肺、支氣 管及氣管	卵巢、輸 卵管及寬 韌帶	肺、支氣 管及氣管	子宮體	食道	子宮頸	攝護腺	子宮頸	胃	女性乳房
67	111	351	294	384	438	565	366	1,286	572
3.63	6.14	18.65	15.87	28.87	32.66	78.52	47.17	167.85	77.78
3.67%	5.11%	6.73%	5.45%	5.25%	7.05%	6.52%	6.16%	8.32%	6.51%

3. 口腔、咽及下咽：包括 ICD-O-3 C00-C06、C09-C10、C12-C14。



表六 台灣 10 種常見癌症申報發生人數按年齡及性別分類，民國 94 年（續完）

RANKING OF CANCER INCIDENCE RATE BY ANATOMIC SITES IN VARIOUS AGE GROUPS,  
2005 (CONCLUDED)

順位	0-9		10-19		20-29	
	男	女	男	女	男	女
6	(C47,C49) 結締組織、軟組織及 其他皮下組織	(C40-C41), (C69), (C77) 骨、關節及關節 軟骨，眼及淚腺 淋巴結並列	(C44) 皮膚	(C77) 淋巴結	(C77) 淋巴結	(C77) 淋巴結
發生數	8	6	11	16	36	28
發生率	0.58	0.47	0.66	1.04	1.82	1.48
百分比	4.30%	3.73%	4.87%	7.73%	6.78%	4.67%
7	(C64.9) 腎	(C40-C41), (C69), (C77) 骨、關節及關節 軟骨，眼及淚腺 淋巴結並列	(C11), (C48) 鼻咽，後腹膜腔 及腹膜並列	(C11), (C47, C49), (C44) 鼻咽，結締組 織、軟組織及其 他皮下組織， 皮膚並列	(C11) 鼻咽	(C44) 皮膚
發生數	6	6	10	7	34	26
發生率	0.43	0.47	0.60	0.46	1.72	1.37
百分比	3.23%	3.73%	4.42%	3.38%	6.40%	4.34%
8	(C22), (C40-C41), (C44) 肝及肝內膽管， 骨、關節及關節 軟骨，皮膚並列	(C22), (C64.9) 肝及肝內膽管， 腎並列	(C11), (C48) 鼻咽，後腹膜腔 及腹膜並列	(C11), (C47, C49), (C44) 鼻咽，結締組 織、軟組織及其 他皮下組織， 皮膚並列	(C47,C49) 結締組織、軟組織 及其他皮下組織	(C53) 子宮頸
發生數	5	5	10	7	31	22
發生率	0.36	0.39	0.60	0.46	1.57	1.16
百分比	2.69%	3.11%	4.42%	3.38%	5.84%	3.67%
9	(C22), (C40-C41), (C44) 肝及肝內膽管， 骨、關節及關節 軟骨，皮膚並列	(C22), (C64.9) 肝及肝內膽管， 腎並列	(C37-C38.3, C38.8) 胸腺、心臟與 中隔	(C11), (C47, C49), (C44) 鼻咽，結締組 織、軟組織及其 他皮下組織， 皮膚並列	(C73) 甲狀腺	(C70-C72) 中樞神經系統
發生數	5	5	7	7	29	21
發生率	0.36	0.39	0.42	0.46	1.47	1.11
百分比	2.69%	3.11%	3.10%	3.38%	5.46%	3.51%
10	(C22), (C40-C41), (C44) 肝及肝內膽管， 骨、關節及關節 軟骨，皮膚並列	(C37-C38.3, C38.8) 胸腺、心臟與 中隔	(C22), (C47,C49) 肝及肝內膽管， 結締組織、軟組 織及其他皮下組 織並列	(C22) 肝及肝內膽管	(C70-C72) 中樞神經系統	(C22) 肝及肝內膽管
發生數	5	4	6	5	25	20
發生率	0.36	0.32	0.36	0.33	1.27	1.06
百分比	2.69%	2.48%	2.65%	2.42%	4.71%	3.34%

註：1. 括號內為國際疾病分類-腫瘤學第三版代號，ICD-O-3；白血病包含 M-98003 - M-99643 - M-99803 - M-99893。

2. 由上至下依序為腫瘤學代號，癌症部位，申報發生數，每 10 萬人口年齡別發生率及佔該性別年齡層所有癌症個案之百分比。

30-39		40-49		50-59		60-69		70+	
男	女	男	女	男	女	男	女	男	女
(C73) 甲狀腺	(C16), (C33-C34) 胃, 肺、 支氣管及 氣管並列	(C15) 食道	(C33-C34) 肺、支氣 管及氣管	(C16) 胃	(C54) 子宮體	(C16) 胃	(C16) 胃	(C67) 膀胱	(C44) 皮膚
60	75	330	244	307	378	444	251	747	526
3.25	4.15	17.54	13.17	23.08	28.18	61.70	32.35	97.50	71.53
3.28%	3.45%	6.32%	4.52%	4.19%	6.08%	5.12%	4.23%	4.83%	5.99%
(M-980-998) 白血病	(C16), (C33-C34) 胃, 肺、 支氣管及 氣管並列	(C16) 胃	(C56, C57.0- C57.4) 卵巢、輸 卵管及寬 韌帶	(C11) 鼻咽	(C73) 甲狀腺	(C15) 食道	(C44) 皮膚	(C44) 皮膚	(C53) 子宮頸
54	75	205	239	292	221	323	194	536	445
2.93	4.15	10.90	12.90	21.95	16.48	44.89	25.00	69.96	60.51
2.96%	3.45%	3.93%	4.43%	3.99%	3.56%	3.73%	3.27%	3.47%	5.07%
(C15) 食道	(C11) 鼻咽	(C44) 皮膚	(C16) 胃	(C67) 膀胱	(C56, C57.0- C57.4) 卵巢、輸 卵管及寬 韌帶	(C67) 膀胱	(C65-C66, C68) 腎盂及其 他泌尿器 官	(C00-C14) <sup>3</sup> 口腔、口 咽及下咽	(C65-C66, C68) 腎盂及其 他泌尿器 官
51	69	123	165	222	209	289	153	425	296
2.77	3.82	6.54	8.91	16.69	15.58	40.16	19.72	55.47	40.25
2.79%	3.18%	2.36%	3.06%	3.03%	3.36%	3.33%	2.58%	2.75%	3.37%
(C70-C72) 中樞神經 系統	(C54) 子宮體	(C73) 甲狀腺	(C22) 肝及肝內 膽管	(C61) 攝護腺	(C16) 胃	(C44) 皮膚	(C54) 子宮體	(C15) 食道	(C25) 胰
49	66	86	139	166	208	262	146	315	263
2.66	3.65	4.57	7.50	12.48	15.51	36.41	18.81	41.11	35.76
2.68%	3.04%	1.65%	2.58%	2.27%	3.35%	3.02%	2.46%	2.04%	2.99%
(C77) 淋巴結	(C22) 肝及肝內 膽管	(C67) 膀胱	(C11) 鼻咽	(C44) 皮膚	(C44) 皮膚	(C11) 鼻咽	(C67) 膀胱	(C25) 胰	(C67) 膀胱
43	55	84	122	137	133	149	139	303	262
2.33	3.04	4.46	6.59	10.30	9.92	20.71	17.91	39.55	35.63
2.35%	2.53%	1.61%	2.26%	1.87%	2.14%	1.72%	2.34%	1.96%	2.98%

3. 口腔、口咽及下咽：包括 ICD-O-3 C00-C06、C09-C10、C12-C14。

表七 台灣地區癌症申報發生人數按癌症形態、性別及年齡分類，民國 94 年  
AGE DISTRIBUTION OF VARIOUS TYPES OF CANCER, 2005

口腔（含口咽及下咽） C00 - C06，C09 - C10，C12 - C14

ICD-O-3	組織形態	性別	年齡 總計	0	5	10	15
				4	9	14	19
80323 80523	鱗狀細胞癌	男	3,917	-	-	-	-
80703 80713	SQUAMOUS CELL CARCINOMA	女	327	-	-	-	1
80723 80733							
80743 80753							
80763							
80513	疣狀癌	男	165	-	-	-	-
	VERRUCOUS CARCINOMA	女	18	-	-	-	-
80203 80213	未分化癌	男	8	-	-	-	-
	CARCINOMA, UNDIFFERENTIATED	女	1	-	-	-	-
81403 82003	小唾液腺癌	男	38	-	-	-	-
83103 84303	CARCINOMA OF MINOR SALIVARY GLANDS	女	32	-	-	1	1
84403 85603							
89403							
80333 80413	其他明示癌	男	12	-	-	-	-
80823 80833	OTHER SPECIFIED CARCINOMA	女	4	-	-	-	-
82463 89803							
89823							
80103	未明示癌	男	32	-	-	-	-
	CARCINOMA, NOS	女	4	-	-	-	-
95903-97293	惡性淋巴瘤	男	65	-	1	1	-
97503-97583	MALIGNANT LYMPHOMA	女	37	-	-	-	-
97643							
87203	惡性黑色素瘤	男	3	-	-	-	-
	MALIGNANT MELANOMA	女	2	-	-	-	-
88013 88513	明示之肉瘤	男	5	-	-	-	-
88903 89103	SPECIFIED SARCOMA	女	1	-	-	-	-
91403							
88003	未明示之肉瘤	男	1	-	-	-	-
	SARCOMA, NOS	女	1	-	-	-	-
80003	其他惡性腫瘤	男	64	-	-	-	-
	OTHER MALIGNANCY	女	6	-	-	-	-
	總計	男	4,310	-	1	1	-
	TOTAL	女	433	-	-	1	2

20   24	25   29	30   34	35   39	40   44	45   49	50   54	55   59	60   64	65   69	70   74	75   79	80   84	85+
3	31	125	311	557	729	739	463	361	245	174	118	44	17
3	3	10	8	34	40	36	33	38	37	36	20	20	8
-	1	7	13	22	35	29	26	12	7	8	5	-	-
-	-	-	-	1	-	1	2	3	1	5	3	2	-
-	-	-	-	-	1	2	1	1	-	2	1	-	-
-	-	-	-	-	-	-	-	-	-	1	-	-	-
-	-	2	3	-	6	11	3	2	1	6	3	1	-
1	-	-	2	2	2	5	2	4	3	1	5	1	2
-	-	-	1	-	1	4	1	1	2	-	2	-	-
-	-	-	-	1	-	-	-	-	-	2	-	1	-
-	-	-	-	4	5	4	1	6	4	6	2	-	-
-	-	1	-	-	-	1	-	-	-	1	-	1	-
1	2	2	4	-	4	11	5	6	6	8	6	3	5
-	-	1	2	3	1	3	3	3	6	6	4	5	-
-	-	-	-	-	-	-	-	1	-	1	1	-	-
-	-	-	-	-	-	-	-	1	1	-	-	-	-
1	2	-	-	-	-	1	-	1	-	-	-	-	-
-	-	-	-	-	-	-	-	-	1	-	-	-	-
-	-	-	-	-	-	-	-	-	-	1	-	-	-
-	1	-	-	-	-	-	-	-	-	-	-	-	-
-	-	3	3	6	9	13	4	8	7	5	3	2	1
-	-	1	-	1	-	2	-	1	1	-	-	-	-
5	36	139	335	589	790	814	504	399	272	211	141	50	23
4	4	13	12	42	43	48	40	50	50	52	32	30	10

表七 台灣地區癌症申報發生人數按癌症形態、性別及年齡分類，民國 94 年（續）  
AGE DISTRIBUTION OF VARIOUS TYPES OF CANCER, 2005 (CONTINUED)

		唇（唇的皮膚 C44.0 除外） C00					
ICD-O-3	組織形態	性別	年齡 總計	0	5	10	15
				4	9	14	19
80323 80523	鱗狀細胞癌	男	132	-	-	-	-
80703 80713	SQUAMOUS CELL CARCINOMA	女	17	-	-	-	-
80723 80763							
80513	疣狀癌	男	23	-	-	-	-
	VERRUCOUS CARCINOMA	女	3	-	-	-	-
84303 84403	小唾液腺癌	男	1	-	-	-	-
	CARCINOMA OF MINOR SALIVARY GLANDS	女	2	-	-	-	-
80103	未明示癌	男	1	-	-	-	-
	CARCINOMA, NOS	女	-	-	-	-	-
88513	明示之肉瘤	男	-	-	-	-	-
	SPECIFIED SARCOMA	女	1	-	-	-	-
95903-97293	惡性淋巴瘤	男	1	-	-	-	-
97503-97583	MALIGNANT LYMPHOMA	女	-	-	-	-	-
97643							
80003	其他惡性腫瘤	男	3	-	-	-	-
	OTHER MALIGNANCY	女	-	-	-	-	-
	總計	男	161	-	-	-	-
	TOTAL	女	23	-	-	-	-

20   24	25   29	30   34	35   39	40   44	45   49	50   54	55   59	60   64	65   69	70   74	75   79	80   84	85+
1	1	1	9	11	26	21	29	12	7	7	5	1	1
-	-	-	-	1	1	1	-	4	6	1	1	1	1
-	-	-	2	4	3	5	2	3	2	-	2	-	-
-	-	-	-	-	-	-	1	1	-	-	1	-	-
-	-	-	-	-	-	1	-	-	-	-	-	-	-
-	-	-	-	-	-	-	-	1	1	-	-	-	-
-	-	-	-	-	-	-	-	-	-	-	1	-	-
-	-	-	-	-	-	-	-	-	-	-	-	-	-
-	-	-	-	-	1	-	-	-	-	-	-	-	-
-	-	-	-	-	-	-	-	-	-	-	-	-	-
-	-	-	-	1	-	1	-	-	-	-	1	-	-
-	-	-	-	-	-	-	-	-	-	-	-	-	-
1	1	1	11	16	30	28	31	15	9	7	9	1	1
-	-	-	-	1	1	1	1	6	8	1	2	1	1

表七 台灣地區癌症申報發生人數按癌症形態、性別及年齡分類，民國 94 年（續）  
 AGE DISTRIBUTION OF VARIOUS TYPES OF CANCER, 2005 (CONTINUED)

舌 C01 - C02

ICD-O-3	組織形態	性別		年齡			
				0   4	5   9	10   14	15   19
80323 80523	鱗狀細胞癌	男	1,129	-	-	-	-
80703 80713	SQUAMOUS CELL CARCINOMA	女	141	-	-	-	-
80723 80743							
80763 80833							
80513	疣狀癌	男	35	-	-	-	-
	VERRUCOUS CARCINOMA	女	6	-	-	-	-
80203	未分化癌	男	1	-	-	-	-
	CARCINOMA, UNDIFFERENTIATED	女	-	-	-	-	-
81403 82003	小唾液腺癌	男	5	-	-	-	-
84303 85603	CARCINOMA OF MINOR SALIVARY GLANDS	女	6	-	-	-	-
80333	其他明示癌	男	1	-	-	-	-
	OTHER SPECIFIED CARCINOMA	女	-	-	-	-	-
80103	未明示癌	男	6	-	-	-	-
	CARCINOMA, NOS	女	1	-	-	-	-
95903-97293	惡性淋巴瘤	男	11	-	-	-	-
97503-97583	MALIGNANT LYMPHOMA	女	4	-	-	-	-
97643							
80003	其他惡性腫瘤	男	15	-	-	-	-
	OTHER MALIGNANCY	女	2	-	-	-	-
	總計	男	1,203	-	-	-	-
	TOTAL	女	160	-	-	-	-

20	25	30	35	40	45	50	55	60	65	70	75	80	85+
24	29	34	39	44	49	54	59	64	69	74	79	84	
2	15	46	114	170	211	209	117	93	65	44	29	10	4
2	2	7	4	17	19	16	16	16	15	12	5	5	5
-	-	1	3	6	9	9	4	2	1	-	-	-	-
-	-	-	-	-	-	-	-	1	1	1	1	2	-
-	-	-	-	-	-	-	1	-	-	-	-	-	-
-	-	-	-	-	-	-	-	-	-	-	-	-	-
-	-	-	-	-	-	4	-	-	-	1	-	-	-
-	-	-	-	-	1	2	-	2	-	-	1	-	-
-	-	-	1	-	-	-	-	-	-	-	-	-	-
-	-	-	-	-	-	-	-	-	-	-	-	-	-
-	-	-	-	1	-	2	-	1	-	1	1	-	-
-	-	-	-	-	-	1	-	-	-	-	-	-	-
-	2	-	-	-	-	1	-	1	3	3	-	1	-
-	-	-	-	-	-	-	1	-	2	-	-	1	-
-	-	-	-	-	2	2	3	2	3	1	-	1	1
-	-	1	-	-	-	-	-	-	1	-	-	-	-
2	17	47	118	177	222	227	125	99	72	50	30	12	5
2	2	8	4	17	20	19	17	19	19	13	7	8	5



表七 台灣地區癌症申報發生人數按癌症形態、性別及年齡分類，民國 94 年（續）  
AGE DISTRIBUTION OF VARIOUS TYPES OF CANCER, 2005 (CONTINUED)

齒齦 C03

ICD-O-3	組織形態	年齡		0	5	10	15
				4	9	14	19
		性別	總計				
80323 80703	鱗狀細胞癌			男	268	-	-
80713 80723	SQUAMOUS CELL CARCINOMA	女	23	-	-	-	1
80733 80763							
80833							
80513	疣狀癌	男	3	-	-	-	-
	VERRUCOUS CARCINOMA	女	-	-	-	-	-
83103 84303	小唾液腺癌	男	3	-	-	-	-
85603	CARCINOMA OF MINOR SALIVARY GLANDS	女	1	-	-	-	-
80103	未明示癌	男	2	-	-	-	-
	CARCINOMA, NOS	女	-	-	-	-	-
88013	明示之肉瘤	男	1	-	-	-	-
	SPECIFIED SARCOMA	女	-	-	-	-	-
95903-97293	惡性淋巴瘤	男	2	-	-	-	-
97503-97583	MALIGNANT LYMPHOMA	女	2	-	-	-	-
97643							
87203	惡性黑色素瘤	男	1	-	-	-	-
	MALIGNANT MELANOMA	女	-	-	-	-	-
80003	其他惡性腫瘤	男	2	-	-	-	-
	OTHER MALIGNANCY	女	-	-	-	-	-
	總計	男	282	-	-	-	-
	TOTAL	女	26	-	-	-	1

20   24	25   29	30   34	35   39	40   44	45   49	50   54	55   59	60   64	65   69	70   74	75   79	80   84	85+
-	3	7	20	28	40	49	31	32	20	16	16	4	2
-	1	-	-	1	3	-	3	-	4	2	3	3	2
-	-	-	-	1	-	-	1	-	1	-	-	-	-
-	-	-	-	-	-	-	-	-	-	-	-	-	-
-	-	-	-	-	1	-	-	1	-	1	-	-	-
-	-	-	-	-	-	-	-	-	-	1	-	-	-
-	-	-	-	-	-	-	1	-	1	-	-	-	-
-	-	-	-	-	-	-	-	-	-	-	-	-	-
-	-	-	-	-	-	-	-	1	-	-	-	-	-
-	-	-	-	-	-	-	-	-	-	-	-	-	-
1	-	-	-	-	-	1	-	-	-	-	-	-	-
-	-	-	-	1	-	-	-	-	-	-	1	-	-
-	-	-	-	-	-	-	-	1	-	-	-	-	-
-	-	-	-	-	-	-	-	-	-	-	-	-	-
-	-	-	-	-	-	1	-	-	-	1	-	-	-
-	-	-	-	-	-	-	-	-	-	-	-	-	-
1	3	7	20	29	41	51	33	35	22	18	16	4	2
-	1	-	-	2	3	-	3	-	4	3	4	3	2

表七 台灣地區癌症申報發生人數按癌症形態、性別及年齡分類，民國 94 年（續）  
 AGE DISTRIBUTION OF VARIOUS TYPES OF CANCER, 2005 (CONTINUED)

□底 C04

ICD-O-3	組織形態	性別	年齡 總計	0	5	10	15
				4	9	14	19
80523 80703 80713	鱗狀細胞癌 SQUAMOUS CELL CARCINOMA	男	96	-	-	-	-
		女	8	-	-	-	-
80513	疣狀癌 VERRUCOUS CARCINOMA	男	2	-	-	-	-
		女	1	-	-	-	-
81403 82003 84303	小唾液腺癌 CARCINOMA OF MINOR SALIVARY GLANDS	男	1	-	-	-	-
		女	4	-	-	-	-
80103	未明示癌 CARCINOMA, NOS	男	1	-	-	-	-
		女	-	-	-	-	-
	總計 TOTAL	男	100	-	-	-	-
		女	13	-	-	-	-

20   24	25   29	30   34	35   39	40   44	45   49	50   54	55   59	60   64	65   69	70   74	75   79	80   84	85+
-	2	1	7	13	22	22	11	7	7	1	-	3	-
-	-	-	-	2	-	1	-	3	-	-	1	1	-
-	-	-	-	-	-	-	1	-	-	-	1	-	-
-	-	-	-	-	-	-	-	1	-	-	-	-	-
-	-	-	-	-	1	-	-	-	-	-	-	-	-
-	-	-	-	-	-	1	1	-	-	-	1	1	-
-	-	-	-	-	-	-	-	-	-	1	-	-	-
-	-	-	-	-	-	-	-	-	-	-	-	-	-
-	2	1	7	13	23	22	12	7	7	2	1	3	-
-	-	-	-	2	-	2	1	4	-	-	2	2	-

表七 台灣地區癌症申報發生人數按癌症形態、性別及年齡分類，民國 94 年（續）  
AGE DISTRIBUTION OF VARIOUS TYPES OF CANCER, 2005 (CONTINUED)

		口腔之其他及未詳細說明部位 C05 - C06					
ICD-O-3	組織形態	性別	年齡 總計	0	5	10	15
				4	9	14	19
80323 80523	鱗狀細胞癌	男	1,409	-	-	-	-
80703 80713	SQUAMOUS CELL CARCINOMA	女	87	-	-	-	-
80723 80743							
80753 80763							
80513	疣狀癌	男	99	-	-	-	-
	VERRUCOUS CARCINOMA	女	7	-	-	-	-
81403 82003	小唾液腺癌	男	24	-	-	-	-
84303 89403	CARCINOMA OF MINOR SALIVARY GLANDS	女	17	-	-	1	1
80333 80413	其他明示癌	男	3	-	-	-	-
80823 80833	OTHER SPECIFIED CARCINOMA	女	3	-	-	-	-
89823							
80103	未明示癌	男	4	-	-	-	-
	CARCINOMA, NOS	女	1	-	-	-	-
88003 88903	明示之肉瘤	男	3	-	-	-	-
91403	SPECIFIED SARCOMA	女	1	-	-	-	-
95903-97293	惡性淋巴瘤	男	4	-	-	-	-
97503-97583	MALIGNANT LYMPHOMA	女	3	-	-	-	-
97643							
87203	惡性黑色素瘤	男	2	-	-	-	-
	MALIGNANT MELANOMA	女	2	-	-	-	-
80003 97313	其他惡性腫瘤	男	25	-	-	-	-
	OTHER MALIGNANCY	女	4	-	-	-	-
	總計	男	1,573	-	-	-	-
	TOTAL	女	125	-	-	1	1

20   24	25   29	30   34	35   39	40   44	45   49	50   54	55   59	60   64	65   69	70   74	75   79	80   84	85+
- 1	10 -	61 3	106 2	226 8	265 9	244 11	179 7	122 11	92 6	61 12	32 9	10 8	1 -
- -	1 -	6 -	7 -	11 1	23 -	15 -	16 1	7 -	3 -	8 4	2 1	- -	- -
- 1	- -	2 -	3 2	- 2	4 -	6 2	3 -	- 1	- 2	3 -	2 3	1 -	- 2
- -	- -	- -	- -	- -	- -	- -	- -	1 -	- -	- 2	- -	2 1	- -
- -	- -	- 1	- -	2 -	1 -	- -	- -	- -	- -	1 -	- -	- -	- -
- -	1 1	- -	- -	- -	- -	1 -	- -	- -	- -	1 -	- -	- -	- -
- -	- -	1 -	1 -	- -	- -	- -	- -	- -	1 -	- -	- 1	1 2	- -
- -	- -	- -	- -	- -	- -	- -	- -	- 1	- 1	1 -	1 -	- -	- -
- -	- -	2 -	2 -	3 -	3 -	5 2	- -	4 -	3 1	1 -	1 1	1 -	- -
- 2	12 1	72 4	119 4	242 11	296 9	271 15	198 8	134 13	99 10	76 18	40 15	13 11	1 2

表七 台灣地區癌症申報發生人數按癌症形態、性別及年齡分類，民國 94 年（續）  
AGE DISTRIBUTION OF VARIOUS TYPES OF CANCER, 2005 (CONTINUED)

□咽 C09 - C10

ICD-O-3	組織形態	性別	年齡 總計	0	5	10	15
				4	9	14	19
80523 80703	鱗狀細胞癌	男	344	-	-	-	-
80713 80723	SQUAMOUS CELL CARCINOMA	女	31	-	-	-	-
80733 80743							
80763 80833							
80513	疣狀癌	男	1	-	-	-	-
	VERRUCOUS CARCINOMA	女	1	-	-	-	-
80203 80213	未分化癌	男	4	-	-	-	-
	CARCINOMA, UNDIFFERENTIATED	女	1	-	-	-	-
81403 84303	小唾液腺癌	男	1	-	-	-	-
	CARCINOMA OF MINOR SALIVARY GLANDS	女	2	-	-	-	-
80823	其他明示癌	男	1	-	-	-	-
	OTHER SPECIFIED CARCINOMA	女	-	-	-	-	-
80103	未明示癌	男	6	-	-	-	-
	CARCINOMA, NOS	女	1	-	-	-	-
91403	明示之肉瘤	男	1	-	-	-	-
	SPECIFIED SARCOMA	女	-	-	-	-	-
95903-97293	惡性淋巴瘤	男	45	-	1	1	-
97503-97583	MALIGNANT LYMPHOMA	女	23	-	-	-	-
97643							
80003	其他惡性腫瘤	男	9	-	-	-	-
	OTHER MALIGNANCY	女	1	-	-	-	-
	總計	男	412	-	1	1	-
	TOTAL	女	60	-	-	-	-

20	25	30	35	40	45	50	55	60	65	70	75	80	85+
24	29	34	39	44	49	54	59	64	69	74	79	84	
-	-	3	23	55	71	76	39	31	22	8	9	5	2
-	-	-	2	4	7	6	5	3	-	3	-	1	-
-	-	-	-	-	-	-	1	-	-	-	-	-	-
-	-	-	-	-	-	1	-	-	-	-	-	-	-
-	-	-	-	-	1	1	-	1	-	1	-	-	-
-	-	-	-	-	-	-	-	-	-	1	-	-	-
-	-	-	-	-	1	-	1	-	-	-	-	-	-
-	-	-	-	-	1	-	-	-	-	-	-	-	-
-	-	-	-	-	1	2	-	2	-	1	-	-	-
-	-	-	-	-	-	-	-	-	-	-	-	1	-
-	1	-	-	-	-	-	-	-	-	-	-	-	-
-	-	-	-	-	-	-	-	-	-	-	-	-	-
-	-	1	3	-	3	9	5	5	2	4	5	1	5
-	-	1	1	1	1	3	2	3	2	6	1	2	-
-	-	1	1	1	2	2	1	1	-	-	-	-	-
-	-	-	-	1	-	-	-	-	-	-	-	-	-
-	1	5	27	56	79	90	46	40	25	14	14	6	7
-	-	1	3	6	9	10	8	6	2	10	1	4	-



表七 台灣地區癌症申報發生人數按癌症形態、性別及年齡分類，民國 94 年（續）  
AGE DISTRIBUTION OF VARIOUS TYPES OF CANCER, 2005 (CONTINUED)

下咽 C12 - C13

ICD-O-3	組織形態	年齡		0	5	10	15
		性別	總計	4	9	14	19
80323 80523	鱗狀細胞癌	男	508	-	-	-	-
80703 80713	SQUAMOUS CELL CARCINOMA	女	20	-	-	-	-
80723 80733							
80833							
80203	未分化癌	男	3	-	-	-	-
	CARCINOMA, UNDIFFERENTIATED	女	-	-	-	-	-
85603	小唾液腺癌	男	3	-	-	-	-
	CARCINOMA OF MINOR SALIVARY GLANDS	女	-	-	-	-	-
82463 89803	其他明示癌	男	2	-	-	-	-
	OTHER SPECIFIED CARCINOMA	女	-	-	-	-	-
80103	未明示癌	男	10	-	-	-	-
	CARCINOMA, NOS	女	1	-	-	-	-
89103	明示之肉瘤	男	1	-	-	-	-
	SPECIFIED SARCOMA	女	-	-	-	-	-
95903-97293	惡性淋巴瘤	男	1	-	-	-	-
97503-97583	MALIGNANT LYMPHOMA	女	2	-	-	-	-
97643							
80003	其他惡性腫瘤	男	9	-	-	-	-
	OTHER MALIGNANCY	女	-	-	-	-	-
	總計	男	537	-	-	-	-
	TOTAL	女	23	-	-	-	-

20   24	25   29	30   34	35   39	40   44	45   49	50   54	55   59	60   64	65   69	70   74	75   79	80   84	85+
-	-	6	32	51	85	110	55	60	32	33	26	11	7
-	-	-	-	2	-	1	2	1	6	6	1	1	-
-	-	-	-	-	-	1	-	-	-	1	1	-	-
-	-	-	-	-	-	-	-	-	-	-	-	-	-
-	-	-	-	-	-	-	-	1	-	1	1	-	-
-	-	-	-	-	-	-	-	-	-	-	-	-	-
-	-	-	-	-	-	2	-	-	-	-	-	-	-
-	-	-	-	-	-	-	-	-	-	-	-	-	-
-	-	-	-	-	3	-	-	2	3	2	-	-	-
-	-	-	-	-	-	-	-	-	-	1	-	-	-
1	-	-	-	-	-	-	-	-	-	-	-	-	-
-	-	-	-	-	-	-	-	-	-	-	-	-	-
-	-	-	-	-	-	-	-	-	-	1	-	-	-
-	-	-	-	1	-	-	-	-	1	-	-	-	-
-	-	-	-	1	2	1	-	1	1	2	1	-	-
-	-	-	-	-	-	-	-	-	-	-	-	-	-
1	-	6	32	52	90	114	55	64	36	40	29	11	7
-	-	-	-	3	-	1	2	1	7	7	1	1	-

表七 台灣地區癌症申報發生人數按癌症形態、性別及年齡分類，民國 94 年（續）  
AGE DISTRIBUTION OF VARIOUS TYPES OF CANCER, 2005 (CONTINUED)

咽和唇、口腔及咽之分界不明部位 C14

ICD-O-3	組織形態	性別	年齡 總計	0	5	10	15
				4	9	14	19
80323 80703 80723	鱗狀細胞癌 SQUAMOUS CELL CARCINOMA	男	36	-	-	-	-
		女	1	-	-	-	-
80513	疣狀癌 VERRUCOUS CARCINOMA	男	2	-	-	-	-
		女	-	-	-	-	
80103	未明示癌 CARCINOMA, NOS	男	2	-	-	-	-
		女	-	-	-	-	
95903-97293 97503-97583 97643	惡性淋巴瘤 MALIGNANT LYMPHOMA	男	1	-	-	-	-
		女	1	-	-	-	
80003	其他惡性腫瘤 OTHER MALIGNANCY	男	1	-	-	-	-
		女	1	-	-	-	
	總計 TOTAL	男	42	-	-	-	-
		女	3	-	-	-	-

20   24	25   29	30   34	35   39	40   44	45   49	50   54	55   59	60   64	65   69	70   74	75   79	80   84	85+
-	-	-	-	3	9	10	3	4	2	4	1	-	-
-	-	-	-	-	1	-	-	-	-	-	-	-	-
-	-	-	1	-	-	-	1	-	-	-	-	-	-
-	-	-	-	-	-	-	-	-	-	-	-	-	-
-	-	-	-	1	-	-	-	1	-	-	-	-	-
-	-	-	-	-	-	-	-	-	-	-	-	-	-
-	-	-	1	-	-	-	-	-	-	-	1	-	-
-	-	-	-	-	-	1	-	-	-	-	-	-	-
-	-	-	-	-	-	-	-	1	-	-	-	-	-
-	-	-	1	4	9	11	4	5	2	4	2	-	-
-	-	-	1	-	1	-	-	1	-	-	-	-	-

表七 台灣地區癌症申報發生人數按癌症形態、性別及年齡分類，民國 94 年（續）  
AGE DISTRIBUTION OF VARIOUS TYPES OF CANCER, 2005 (CONTINUED)

主唾液腺 C07 - C08

ICD-O-3	組織形態	性別	年齡 總計	0	5	10	15
				4	9	14	19
84303	黏液表皮樣癌 MUCOEPIDERMOID CARCINOMA	男	22	-	-	-	2
		女	22	-	1	-	-
80703 80713	鱗狀細胞癌 SQUAMOUS CELL CARCINOMA	男	8	-	-	-	-
		女	5	-	-	-	-
81403 84803 84813	腺癌 ADENOCARCINOMA	男	11	-	-	-	-
		女	2	-	-	-	-
82003	腺樣囊狀癌 ADENOID CYSTIC CARCINOMA	男	11	-	-	-	-
		女	14	-	-	-	-
85503 85513	腺泡細胞癌 ACINAR CELL CARCINOMA	男	12	-	-	-	1
		女	10	-	-	-	1
80103	未明示癌 CARCINOMA, NOS	男	4	-	-	-	-
		女	3	-	-	-	-
89403 89413	惡性混合性腫瘤 MALIGNANT MIXED TUMOR	男	9	-	-	-	-
		女	5	-	-	-	-
80203	未分化癌 CARCINOMA, UNDIFFERENTIATED	男	2	-	-	-	-
		女	1	-	-	-	-
80223 80413 80823 83103	其他明示癌 OTHER SPECIFIED CARCINOMA	男	14	-	-	-	-
		女	9	-	-	2	-
85003 88063 89823	其他明示癌 OTHER SPECIFIED CARCINOMA	男	14	-	-	-	-
		女	9	-	-	2	-
88503 89013 89803	明示之肉瘤 SPECIFIED SARCOMA	男	2	-	-	-	-
		女	1	-	-	-	-
88003	未明示之肉瘤 SARCOMA, NOS	男	1	-	-	-	-
		女	-	-	-	-	-
95903-97293 97503-97583 97643	惡性淋巴瘤 MALIGNANT LYMPHOMA	男	12	-	-	-	1
		女	7	-	-	-	-
80003	其他惡性腫瘤 OTHER MALIGNANCY	男	1	-	-	-	-
		女	2	-	-	-	-
	總計 TOTAL	男	109	-	-	-	4
		女	81	-	1	2	1

20   24	25   29	30   34	35   39	40   44	45   49	50   54	55   59	60   64	65   69	70   74	75   79	80   84	85+
1	2	1	-	1	2	3	2	1	3	1	2	1	-
3	-	5	2	-	3	2	1	-	1	2	1	1	-
-	-	-	-	-	-	2	2	1	-	1	-	2	-
1	-	-	1	-	-	-	-	-	-	-	1	1	1
-	1	-	-	-	-	1	2	2	-	2	1	1	1
-	-	-	-	1	-	-	-	-	-	1	-	-	-
-	-	1	-	1	4	2	2	1	-	-	-	-	-
-	-	3	3	2	2	1	-	1	1	1	-	-	-
2	1	-	2	1	1	3	-	1	-	-	-	-	-
-	-	1	1	2	-	1	-	1	-	1	2	-	-
-	-	-	1	-	-	1	-	-	-	-	-	2	-
-	-	-	-	1	1	-	-	-	-	-	-	1	-
-	-	1	-	-	2	1	1	1	1	2	-	-	-
-	-	1	-	-	-	1	-	1	-	-	2	-	-
-	-	1	-	-	-	-	-	-	-	-	1	-	-
-	-	-	-	-	-	1	-	-	-	-	-	-	-
-	1	2	-	-	3	-	-	1	1	5	1	-	-
-	-	-	-	2	1	2	-	-	-	1	-	1	-
-	-	-	1	-	-	-	-	-	-	1	-	-	-
-	-	-	-	-	-	-	-	-	-	-	-	-	1
-	-	-	-	-	-	-	-	-	-	-	-	-	1
-	-	-	-	-	-	-	-	-	-	-	1	-	-
-	-	-	-	-	-	-	-	-	-	-	-	-	-
1	-	-	2	-	1	1	-	3	-	-	1	1	1
-	-	1	-	2	2	1	-	-	1	-	-	-	-
-	-	-	-	-	-	-	-	-	-	-	-	-	1
-	-	-	-	-	-	1	-	-	-	-	-	-	1
4	5	6	6	3	13	14	9	11	5	12	7	7	3
4	-	11	7	10	9	10	1	3	3	6	6	4	3

表七 台灣地區癌症申報發生人數按癌症形態、性別及年齡分類，民國 94 年（續）  
AGE DISTRIBUTION OF VARIOUS TYPES OF CANCER, 2005 (CONTINUED)

鼻咽 C11

ICD-O-3	組織形態	性別	年齡 總計	0	5	10	15
				4	9	14	19
80703 80833	鱗狀細胞癌 SQUAMOUS CELL CARCINOMA	男	75	-	-	-	2
		女	29	-	-	-	-
80713	角化鱗狀細胞癌 KERATINIZING SQUAMOUS CELL CARCINOMA	男	27	-	-	-	-
		女	7	-	-	-	-
80723	非角化鱗狀細胞癌 NON-KERATINIZING SQUAMOUS CELL CARCINOMA	男	423	-	-	-	2
		女	148	-	-	-	1
80203 80323	未分化癌 CARCINOMA, UNDIFFERENTIATED	男	475	-	-	1	4
80413 80823		女	167	-	-	1	2
81403 82003	小唾液腺癌 CARCINOMA OF MINOR SALIVARY GLANDS	男	4	-	-	1	-
84303 85253		女	3	-	-	-	-
80523 80733	其他明示癌 OTHER SPECIFIED CARCINOMA	男	3	-	-	-	-
85603		女	-	-	-	-	-
80103	未明示癌 CARCINOMA, NOS	男	84	-	-	-	-
		女	29	-	-	-	2
89003	明示之肉瘤 SPECIFIED SARCOMA	男	-	-	-	-	-
		女	1	-	1	-	-
88003	未明示之肉瘤 SARCOMA, NOS	男	-	-	-	-	-
		女	1	-	-	-	-
95903-97293	惡性淋巴瘤 MALIGNANT LYMPHOMA	男	12	-	-	-	-
97503-97583 97643		女	15	-	1	-	1
80003	其他惡性腫瘤 OTHER MALIGNANCY	男	20	-	-	-	-
		女	7	-	-	-	-
	總計 TOTAL	男	1,123	-	-	2	8
		女	407	-	2	1	6

20   24	25   29	30   34	35   39	40   44	45   49	50   54	55   59	60   64	65   69	70   74	75   79	80   84	85+
-	1	6	6	15	12	9	5	7	4	4	2	2	-
-	1	4	2	2	5	2	3	4	2	2	2	-	-
-	1	-	3	3	3	3	4	4	1	3	2	-	-
-	1	2	-	-	3	-	-	-	-	1	-	-	-
4	7	28	47	62	71	78	40	21	31	11	14	6	1
1	2	11	15	21	23	23	11	10	11	12	5	2	-
4	9	22	55	68	93	72	53	33	28	11	18	4	-
3	4	13	19	33	23	27	17	5	7	4	8	1	-
-	-	-	-	-	-	-	1	-	-	1	1	-	-
-	-	-	-	-	-	1	-	1	-	-	-	1	-
-	1	-	1	-	-	-	-	-	1	-	-	-	-
-	-	-	-	-	-	-	-	-	-	-	-	-	-
1	2	5	4	14	10	17	5	3	8	9	4	2	-
-	1	1	1	3	7	11	-	1	1	1	-	-	-
-	-	-	-	-	-	-	-	-	-	-	-	-	-
-	-	-	-	-	-	-	-	-	-	-	-	-	-
-	-	-	-	-	-	-	-	-	-	-	-	-	1
1	1	-	1	2	1	-	1	-	2	1	1	-	1
-	-	-	-	2	-	1	1	4	-	-	5	-	-
1	1	1	1	2	2	2	2	3	3	1	1	-	-
-	-	1	-	-	-	1	-	2	1	1	1	-	-
11	23	62	118	166	192	181	111	71	78	41	43	14	2
4	9	32	37	61	61	66	32	27	22	21	21	4	1



表七 台灣地區癌症申報發生人數按癌症形態、性別及年齡分類，民國 94 年（續）  
AGE DISTRIBUTION OF VARIOUS TYPES OF CANCER, 2005 (CONTINUED)

食道 C15

ICD-O-3	組織形態	年齡		0	5	10	15
				4	9	14	19
		性別	總計				
80703 80713	鱗狀細胞癌			男	1,261	-	-
80723 80743	SQUAMOUS CELL CARCINOMA	女	77	-	-	-	-
80763 80943 81233							
81403 82553	腺癌	男	53	-	-	-	-
84803 84903	ADENOCARCINOMA	女	9	-	-	-	-
85603	腺性鱗狀癌	男	2	-	-	-	-
	ADENOSQUAMOUS CARCINOMA	女	-	-	-	-	-
80203 80213	其他明示癌	男	23	-	-	-	-
80333 80413	OTHER SPECIFIED CARCINOMA	女	2	-	-	-	-
80833 82403 82463							
80103	未明示癌	男	30	-	-	-	-
	CARCINOMA, NOS	女	2	-	-	-	-
88903	明示之肉瘤	男	1	-	-	-	-
	SPECIFIED SARCOMA	女	-	-	-	-	-
88003	未明示之肉瘤	男	1	-	-	-	-
	SARCOMA, NOS	女	-	-	-	-	-
87203	惡性黑色素瘤	男	-	-	-	-	-
	MALIGNANT MELANOMA	女	1	-	-	-	-
95903-97293	惡性淋巴瘤	男	1	-	-	-	-
97503-97583 97643	MALIGNANT LYMPHOMA	女	-	-	-	-	-
80003	其他惡性腫瘤	男	31	-	-	-	-
	OTHER MALIGNANCY	女	1	-	-	-	-
	總計	男	1,403	-	-	-	-
	TOTAL	女	92	-	-	-	-

20   24	25   29	30   34	35   39	40   44	45   49	50   54	55   59	60   64	65   69	70   74	75   79	80   84	85+
-	-	9	35	114	192	209	152	155	147	101	78	42	27
-	-	1	3	3	5	12	5	5	12	8	7	6	10
-	-	-	3	3	4	3	4	6	2	12	5	10	1
-	-	-	-	-	-	-	-	-	3	3	2	-	1
-	-	-	1	-	1	-	-	-	-	-	-	-	-
-	-	-	-	-	-	-	-	-	-	-	-	-	-
-	-	-	-	1	3	5	2	-	1	6	4	-	1
-	-	-	1	-	-	-	-	-	1	-	-	-	-
-	-	-	1	4	3	2	2	2	1	2	6	4	3
-	-	-	-	-	-	-	-	1	-	-	-	1	-
-	-	-	-	1	-	-	-	-	-	-	-	-	-
-	-	-	-	-	-	-	-	-	-	-	-	-	-
-	-	-	-	1	-	-	-	-	-	-	-	-	-
-	-	-	-	-	-	-	-	-	-	-	-	-	-
-	-	-	-	-	-	-	-	-	-	-	-	-	-
-	-	-	-	-	-	-	1	-	-	-	-	-	-
-	-	-	-	-	-	-	-	1	-	-	-	-	-
-	-	-	-	-	-	-	-	-	-	-	-	-	-
-	-	-	-	-	-	-	-	-	1	-	-	-	-
-	-	-	-	-	-	-	-	-	-	-	-	-	-
-	-	-	2	-	3	3	2	1	7	2	3	5	3
-	-	-	-	-	-	-	1	-	-	-	-	-	-
-	-	9	42	124	206	222	162	165	158	123	96	61	35
-	-	1	4	3	5	12	7	6	16	11	9	7	11

表七 台灣地區癌症申報發生人數按癌症形態、性別及年齡分類，民國 94 年（續）  
AGE DISTRIBUTION OF VARIOUS TYPES OF CANCER, 2005 (CONTINUED)

胃 C16

ICD-O-3	組織形態	性別	年齡 總計	0	5	10	15
				4	9	14	19
81403 81423	腺癌	男	1,953	-	-	1	-
81433 81443	ADENOCARCINOMA	女	1,068	1	-	-	-
81453 82103							
82113 82553							
82603 82633							
83233 84803							
84903							
85603	腺性鱗狀癌	男	5	-	-	-	-
	ADENOSQUAMOUS CARCINOMA	女	5	-	-	-	-
80133 80703	鱗狀細胞癌	男	19	-	-	-	-
80713 80723	SQUAMOUS CELL CARCINOMA	女	3	-	-	-	-
80823							
80203 80323	其他明示癌	男	22	-	-	-	-
80413 80453	OTHER SPECIFIED CARCINOMA	女	9	-	-	-	-
80463 82303							
82403 82443							
82463 82493							
85743 85763							
80103	未明示癌	男	38	-	-	-	-
	CARCINOMA, NOS	女	14	-	-	-	-
88903	平滑肌肉瘤	男	4	-	-	-	-
	LEIOMYOSARCOMA	女	2	-	-	-	-
89363	胃腸基質肉瘤	男	87	-	-	-	-
	GASTROINTESTINAL STROMAL SARCOMA	女	80	-	-	-	-
88003	其他明示之肉瘤	男	3	-	-	-	-
	OTHER SPECIFIED SARCOMA	女	-	-	-	-	-
95903-97293	惡性淋巴瘤	男	103	-	-	-	-
97503-97583	MALIGNANT LYMPHOMA		(30)	(-)	(-)	(-)	(-)
97643	(INCLUDING MALT LYMPHOMA)*	女	86	-	-	-	1
			(22)	(-)	(-)	(-)	(-)
80003 90803	其他惡性腫瘤	男	54	1	-	-	-
	OTHER MALIGNANCY	女	25	-	-	-	-
	總計	男	2,288	1	-	1	-
	TOTAL	女	1,292	1	-	-	1

(INCLUDING MALT LYMPHOMA)\* : ( ) 內為 MALT LYMPHOMA, ICD-O-3 M-96993 之發生人數。

20   24	25   29	30   34	35   39	40   44	45   49	50   54	55   59	60   64	65   69	70   74	75   79	80   84	85+
1	3	6	23	59	104	138	125	166	206	310	414	251	146
2	8	21	42	50	85	101	68	81	119	134	144	122	90
-	-	-	-	1	-	-	1	-	1	1	1	-	-
-	-	-	-	-	1	-	-	1	-	-	2	-	1
-	-	-	-	1	1	4	2	4	1	2	3	1	-
-	-	-	-	-	1	-	-	-	-	1	-	1	-
-	-	-	1	1	2	1	-	2	1	3	5	2	4
-	-	-	-	1	-	2	-	2	1	-	1	1	1
-	-	-	-	-	4	2	1	-	5	9	7	5	5
-	-	1	1	-	1	1	1	2	-	3	2	2	-
-	-	-	-	-	1	-	-	-	3	-	-	-	-
-	-	-	-	-	-	-	-	2	-	-	-	-	-
-	-	-	2	5	7	9	8	8	15	15	11	4	3
-	1	2	1	6	6	8	6	13	9	14	7	3	4
-	-	-	-	-	1	-	-	-	1	-	-	1	-
-	-	-	-	-	-	-	-	-	-	-	-	-	-
1	2	4	-	9	7	5	7	5	17	13	18	10	5
(-)	(-)	(-)	(-)	(4)	(-)	(2)	(2)	(2)	(5)	(5)	(5)	(4)	(1)
-	-	-	6	3	10	12	6	7	10	11	10	7	3
(-)	(-)	(-)	(-)	(1)	(4)	(5)	(-)	(1)	(2)	(3)	(2)	(2)	(2)
-	1	-	-	1	1	2	2	3	6	3	10	11	13
-	-	-	1	-	1	3	-	-	4	3	5	2	6
2	6	10	26	77	128	161	146	188	256	356	469	285	176
2	9	24	51	60	105	127	81	108	143	166	171	138	105

表七 台灣地區癌症申報發生人數按癌症形態、性別及年齡分類，民國 94 年（續）  
AGE DISTRIBUTION OF VARIOUS TYPES OF CANCER, 2005 (CONTINUED)

小腸 C17

ICD-O-3	組織形態	性別	年齡 總計	0	5	10	15
				4	9	14	19
81403 82613	腺癌	男	59	-	-	-	-
82633 84803	ADENOCARCINOMA	女	35	-	-	-	-
82403	類癌腫瘤	男	3	-	-	-	-
	CARCINOID TUMOR	女	3	-	-	-	-
80203 80213	其他明示癌	男	7	-	-	-	-
80413 80703	OTHER SPECIFIED CARCINOMA	女	1	-	-	-	-
80723 82463							
85763 89803							
80103	未明示癌	男	8	-	-	-	-
	CARCINOMA, NOS	女	3	-	-	-	-
88903	平滑肌肉瘤	男	5	-	-	-	-
	LEIOMYOSARCOMA	女	-	-	-	-	-
89363	胃腸基質肉瘤	男	68	-	-	-	-
	GASTROINTESTINAL STROMAL SARCOMA	女	33	-	-	-	-
81533 88013	其他明示之肉瘤	男	2	-	-	-	-
95403	OTHER SPECIFIED SARCOMA	女	1	-	-	-	-
88003	未明示之肉瘤	男	3	-	-	-	-
	SARCOMA, NOS	女	1	-	-	-	-
95903-97293	惡性淋巴瘤	男	40	1	2	2	-
97503-97583	MALIGNANT LYMPHOMA	女	15	-	-	-	-
97643							
80003 93643	其他惡性腫瘤	男	5	-	-	-	1
	OTHER MALIGNANCY	女	7	-	-	-	-
	總計	男	200	1	2	2	1
	TOTAL	女	99	-	-	-	-

20   24	25   29	30   34	35   39	40   44	45   49	50   54	55   59	60   64	65   69	70   74	75   79	80   84	85+
-	-	-	2	3	5	4	3	7	8	9	12	5	1
-	1	-	1	2	4	4	2	5	3	5	5	1	2
-	-	-	-	-	-	-	-	-	1	1	1	-	-
-	-	-	-	-	-	-	-	-	1	1	1	-	-
-	-	-	-	-	1	-	-	1	1	2	2	-	-
-	-	-	-	-	-	-	-	-	1	-	-	-	-
-	-	-	-	-	-	2	1	1	1	1	1	1	-
-	-	-	-	-	-	-	-	-	-	1	-	2	-
-	-	-	-	1	1	-	-	2	-	1	-	-	-
-	-	-	-	-	-	-	-	-	-	-	-	-	-
-	-	-	4	7	6	8	6	9	8	7	9	2	2
-	-	1	-	4	3	2	4	3	4	4	5	3	-
-	-	-	-	-	1	-	-	-	-	-	1	-	-
-	-	-	-	-	-	-	1	-	-	-	-	-	-
-	-	-	-	-	-	-	-	-	-	3	-	-	-
-	-	-	-	-	-	-	-	-	1	-	-	-	-
-	-	-	1	1	4	3	4	4	6	3	3	3	3
-	-	1	-	1	1	2	1	2	1	2	1	1	2
-	-	-	-	1	-	1	-	-	-	-	1	1	-
-	-	-	-	-	-	1	-	2	1	-	3	-	-
-	-	-	7	13	18	18	14	24	25	27	30	12	6
-	1	2	1	7	8	9	8	12	12	13	15	7	4

表七 台灣地區癌症申報發生人數按癌症形態、性別及年齡分類，民國 94 年（續）  
AGE DISTRIBUTION OF VARIOUS TYPES OF CANCER, 2005 (CONTINUED)

結腸、直腸、乙狀結腸連結部及肛門 C18 - C21

ICD-O-3	組織形態	性別	年齡 總計	0	5	10	15
				4	9	14	19
81403 81413	腺癌	男	5,176	-	-	-	1
81443 82103	ADENOCARCINOMA	女	3,847	-	-	-	2
82113 82203							
82213 82603							
82613 82623							
82633 84703							
84803 84813							
84903							
82403 82433	類癌腫瘤	男	41	-	-	-	-
82453 82493	CARCINOID TUMOR	女	26	-	-	1	-
80133 80143	其他明示癌	男	33	-	-	-	-
80203 80333	OTHER SPECIFIED CARCINOMA	女	37	-	-	-	-
80413 80703							
80713 80743							
80833 81203							
81233 81243							
82133 82443							
82463 85423							
85603 85743							
80103	未明示癌	男	53	-	-	-	-
	CARCINOMA, NOS	女	37	-	-	-	-
88043 88903	明示之肉瘤	男	12	-	-	-	-
89363	SPECIFIED SARCOMA	女	10	-	-	-	-
88003 88013	未明示之肉瘤	男	2	-	-	-	-
	SARCOMA, NOS	女	1	-	-	-	-
87203	惡性黑色素瘤	男	6	-	-	-	-
	MALIGNANT MELANOMA	女	6	-	-	-	-
95903-97293	惡性淋巴瘤	男	16	-	-	1	-
97503-97583	MALIGNANT LYMPHOMA	女	14	-	1	-	-
97643							
80003	其他惡性腫瘤	男	158	-	-	-	-
	OTHER MALIGNANCY	女	129	-	-	-	1
	總計	男	5,497	-	-	1	1
	TOTAL	女	4,107	-	1	1	3

20   24	25   29	30   34	35   39	40   44	45   49	50   54	55   59	60   64	65   69	70   74	75   79	80   84	85+
13 8	25 30	54 53	99 84	149 150	236 270	422 402	444 343	605 405	796 516	771 517	851 498	481 324	229 245
1 -	2 -	3 1	5 2	4 5	4 1	7 2	4 1	2 3	3 4	2 2	- 3	4 1	- -
- -	- 1	1 -	- 1	1 2	1 4	4 2	5 2	2 4	3 4	3 4	8 4	4 -	1 9
- 1	2 -	- -	- 1	1 -	2 1	4 2	3 3	6 2	6 4	8 6	8 7	7 6	6 4
- -	1 -	- -	- -	- -	1 2	1 3	3 2	2 -	1 1	1 1	1 -	1 1	- -
- -	- -	- -	- -	1 -	- -	- -	- -	- -	1 -	- -	- -	- -	- 1
- -	- -	- -	- 1	1 -	- -	1 -	1 1	- 1	1 1	- 1	- 1	- 1	2 -
- -	- 1	- 1	- 1	1 1	3 -	1 1	1 1	- -	1 -	3 1	3 2	2 1	- 3
1 -	2 -	- 1	1 3	4 2	6 6	11 8	10 7	8 10	17 14	26 16	32 17	20 11	20 33
15 9	32 32	58 56	105 93	162 160	253 284	451 420	471 360	625 425	829 544	814 548	903 531	519 345	258 295



表七 台灣地區癌症申報發生人數按癌症形態、性別及年齡分類，民國 94 年（續）  
AGE DISTRIBUTION OF VARIOUS TYPES OF CANCER, 2005 (CONTINUED)

結腸 C18

ICD-O-3	組織形態	性別	年齡 總計	年齡			
				0   4	5   9	10   14	15   19
81403 81413	腺癌	男	2,867	-	-	-	1
81443 82103	ADENOCARCINOMA	女	2,346	-	-	-	2
82113 82203							
82213 82603							
82613 82623							
82633 84703							
84803 84813							
84903							
82403 82433	類癌腫瘤	男	12	-	-	-	-
82453 82493	CARCINOID TUMOR	女	4	-	-	1	-
80133 80143	其他明示癌	男	12	-	-	-	-
80203 80333	OTHER SPECIFIED CARCINOMA	女	8	-	-	-	-
80413 80703							
82133 82463							
85603 85743							
80103	未明示癌	男	37	-	-	-	-
	CARCINOMA, NOS	女	29	-	-	-	-
88043 88903	明示之肉瘤	男	4	-	-	-	-
89363	SPECIFIED SARCOMA	女	7	-	-	-	-
88003	未明示之肉瘤	男	1	-	-	-	-
	SARCOMA, NOS	女	1	-	-	-	-
95903-97293	惡性淋巴瘤	男	15	-	-	1	-
97503-97583	MALIGNANT LYMPHOMA	女	10	-	1	-	-
97643							
80003	其他惡性腫瘤	男	113	-	-	-	-
	OTHER MALIGNANCY	女	91	-	-	-	-
	總計	男	3,061	-	-	1	1
	TOTAL	女	2,496	-	1	1	2

20   24	25   29	30   34	35   39	40   44	45   49	50   54	55   59	60   64	65   69	70   74	75   79	80   84	85+
9	20	37	54	85	120	230	239	307	423	421	506	292	123
5	15	33	56	90	161	255	204	238	298	322	303	204	160
1	-	1	2	-	1	1	2	-	1	1	-	2	-
-	-	-	-	-	-	-	1	-	-	-	2	-	-
-	-	-	-	-	-	1	3	2	1	1	2	2	-
-	-	-	1	-	2	-	1	-	-	1	1	-	2
-	1	-	-	-	2	2	3	4	5	5	6	6	3
1	-	-	-	-	1	2	2	1	4	6	4	4	4
-	1	-	-	-	-	1	-	1	1	-	-	-	-
-	-	-	-	-	2	1	2	-	-	1	-	1	-
-	-	-	-	1	-	-	-	-	-	-	-	-	-
-	-	-	-	-	-	-	-	-	-	-	-	-	1
-	-	-	-	1	3	1	1	-	1	3	3	1	-
-	1	-	1	-	-	1	-	-	-	1	1	1	3
1	2	-	-	3	5	8	6	5	11	19	25	13	15
-	-	1	2	2	4	5	3	8	12	9	11	8	26
11	24	38	56	90	131	244	254	319	443	450	542	316	141
6	16	34	60	92	170	264	213	247	314	340	322	218	196

表七 台灣地區癌症申報發生人數按癌症形態、性別及年齡分類，民國 94 年（續）  
AGE DISTRIBUTION OF VARIOUS TYPES OF CANCER, 2005 (CONTINUED)

直腸、乙狀結腸連結部及肛門 C19 - C21

ICD-O-3	組織形態	性別		年齡			
				0   4	5   9	10   14	15   19
81403 81443	腺癌	男	2,309	-	-	-	-
82103 82113	ADENOCARCINOMA	女	1,501	-	-	-	-
82603 82613							
82623 82633							
84803 84813							
84903							
82403 82433	類癌腫瘤	男	29	-	-	-	-
	CARCINOID TUMOR	女	21	-	-	-	-
80413 80703	其他明示癌	男	21	-	-	-	-
80713 80743	OTHER SPECIFIED CARCINOMA	女	29	-	-	-	-
80833 81203							
81233 81243							
82443 82463							
85423 85743							
80103	未明示癌	男	16	-	-	-	-
	CARCINOMA, NOS	女	8	-	-	-	-
88903 89363	明示之肉瘤	男	8	-	-	-	-
	SPECIFIED SARCOMA	女	3	-	-	-	-
88013	未明示之肉瘤	男	1	-	-	-	-
	SARCOMA, NOS	女	-	-	-	-	-
87203	惡性黑色素瘤	男	6	-	-	-	-
	MALIGNANT MELANOMA	女	6	-	-	-	-
95903-97293	惡性淋巴瘤	男	1	-	-	-	-
97503-97583	MALIGNANT LYMPHOMA	女	4	-	-	-	-
97643							
80003 82493	其他惡性腫瘤	男	45	-	-	-	-
	OTHER MALIGNANCY	女	39	-	-	-	1
	總計	男	2,436	-	-	-	-
	TOTAL	女	1,611	-	-	-	1

20   24	25   29	30   34	35   39	40   44	45   49	50   54	55   59	60   64	65   69	70   74	75   79	80   84	85+
4	5	17	45	64	116	192	205	298	373	350	345	189	106
3	15	20	28	60	109	147	139	167	218	195	195	120	85
-	2	2	3	4	3	6	2	2	2	1	-	2	-
-	-	1	2	5	1	2	-	3	4	2	-	1	-
-	-	1	-	1	1	3	2	-	2	2	6	2	1
-	1	-	-	2	2	2	1	4	4	3	3	-	7
-	1	-	-	1	-	2	-	2	1	3	2	1	3
-	-	-	1	-	-	-	1	1	-	-	3	2	-
-	-	-	-	-	1	-	3	1	-	1	1	1	-
-	-	-	-	-	-	2	-	-	1	-	-	-	-
-	-	-	-	-	-	-	-	-	1	-	-	-	-
-	-	-	-	-	-	-	-	-	-	-	-	-	-
-	-	-	-	1	-	1	1	-	1	-	-	-	2
-	-	-	1	-	-	-	1	1	1	1	1	-	1
-	-	-	-	-	-	-	-	-	-	-	-	1	-
-	-	1	-	1	-	-	1	-	-	-	1	-	-
-	-	-	1	1	1	3	4	3	6	7	7	7	5
-	-	-	1	-	2	3	4	2	2	7	7	3	7
4	8	20	49	72	122	207	217	306	386	364	361	203	117
3	16	22	33	68	114	156	147	178	230	208	209	127	99

表七 台灣地區癌症申報發生人數按癌症形態、性別及年齡分類，民國 94 年（續）  
AGE DISTRIBUTION OF VARIOUS TYPES OF CANCER, 2005 (CONTINUED)

肝及肝內膽管 C22

ICD-O-3	組織形態	性別	年齡 總計	0	5	10	15
				4	9	14	19
81703 81713	肝細胞癌	男	6,600	-	-	3	2
81723 81733	HEPATOCELLULAR CARCINOMA	女	2,352	1	-	1	4
81743 81753							
81603 81623	膽管癌	男	349	-	-	-	-
84813	CHOLANGIOCARCINOMA	女	280	-	-	-	-
81803	合併肝細胞癌和膽管癌	男	18	-	-	-	-
	COMBINED HEPATOCELLULAR CARCINOMA AND CHOLANGIOCARCINOMA	女	10	-	-	-	-
81403 81413	腺癌	男	56	-	-	-	-
81613 81903	ADENOCARCINOMA	女	42	-	-	-	-
82603 84403							
84703 84803							
89703 91303	肝芽細胞瘤	男	7	5	-	1	-
	HEPATOBLASTOMA	女	4	3	-	-	-
80333 80413	其他明示癌	男	5	-	-	-	-
80703 80823	OTHER SPECIFIED CARCINOMA	女	6	-	-	-	-
82463 85033							
85603 89803							
80103 80203	未明示癌	男	21	-	-	-	-
	CARCINOMA, NOS	女	13	-	-	-	-
91203	血管肉瘤	男	4	-	-	-	-
	ANGIOSARCOMA	女	4	-	-	-	-
88023 88303	其他明示之肉瘤	男	4	-	-	-	-
89913	OTHER SPECIFIED SARCOMA	女	1	-	1	-	-
88053	未明示之肉瘤	男	1	-	-	-	-
	SARCOMA, NOS	女	-	-	-	-	-
80003	其他惡性腫瘤	男	94	-	-	-	-
	OTHER MALIGNANCY	女	45	-	-	-	-
	總計	男	7,159	5	-	4	2
	TOTAL	女	2,757	4	1	1	4

20   24	25   29	30   34	35   39	40   44	45   49	50   54	55   59	60   64	65   69	70   74	75   79	80   84	85+
8	55	115	239	387	637	841	739	802	907	778	626	324	137
5	10	19	27	46	68	159	225	316	423	426	329	207	86
-	1	1	7	11	25	34	32	53	43	54	46	31	11
2	1	2	2	6	14	25	26	41	47	42	38	20	14
-	-	-	1	2	4	1	2	5	-	2	1	-	-
-	-	1	1	-	-	-	1	1	3	1	1	1	-
-	-	1	3	1	4	6	3	7	9	9	9	3	1
1	-	-	1	2	1	4	4	4	8	7	1	8	1
-	-	-	-	-	-	-	-	1	-	-	-	-	-
1	-	-	-	-	-	-	-	-	-	-	-	-	-
-	-	-	-	1	1	-	-	1	1	-	1	-	-
-	-	-	2	-	1	1	-	-	1	1	-	-	-
1	-	-	-	2	3	2	2	1	6	2	2	-	-
-	-	-	-	-	-	1	3	1	3	1	2	1	1
-	-	-	-	-	-	1	1	1	1	-	-	-	-
-	-	-	-	-	-	1	-	-	-	1	1	1	-
-	-	-	1	1	-	1	-	-	1	-	-	-	-
-	-	-	-	-	-	-	-	-	-	-	-	-	-
-	-	-	-	-	-	-	-	-	1	-	-	-	-
-	-	-	-	-	-	-	-	-	-	-	-	-	-
-	1	2	1	3	4	10	7	12	6	12	14	12	10
-	-	-	-	1	-	-	4	5	4	11	12	3	5
9	57	119	252	408	678	896	786	883	975	857	699	370	159
9	11	22	33	55	84	191	263	368	489	490	384	241	107

表七 台灣地區癌症申報發生人數按癌症形態、性別及年齡分類，民國 94 年（續）  
AGE DISTRIBUTION OF VARIOUS TYPES OF CANCER, 2005 (CONTINUED)

膽囊及肝外膽管 C23 - C24

ICD-O-3	組織形態	年齡		0	5	10	15
		性別	總計	4	9	14	19
81403 81603	腺癌	男	304	-	-	-	-
81613 81623	ADENOCARCINOMA	女	277	-	-	-	-
82103 82603							
82613 82633							
83103 84803							
84903 85743							
85603	腺性鱗狀癌	男	2	-	-	-	-
	ADENOSQUAMOUS CARCINOMA	女	3	-	-	-	-
80203 80413	其他明示癌	男	8	-	-	-	-
80503 80703	OTHER SPECIFIED CARCINOMA	女	10	-	-	-	-
81443 82403							
82443 82463							
85003							
80103	未明示癌	男	9	-	-	-	-
	CARCINOMA, NOS	女	18	-	-	-	-
80003	其他惡性腫瘤	男	31	-	-	-	-
	OTHER MALIGNANCY	女	42	-	-	-	-
	總計	男	354	-	-	-	-
	TOTAL	女	350	-	-	-	-

20   24	25   29	30   34	35   39	40   44	45   49	50   54	55   59	60   64	65   69	70   74	75   79	80   84	85+
1	1	2	4	2	14	29	32	32	44	59	39	30	15
-	-	-	2	5	7	25	27	39	46	40	42	23	21
-	-	-	-	-	-	-	-	1	-	-	1	-	-
-	-	-	-	-	-	-	-	-	2	-	1	-	-
-	-	-	-	1	-	-	2	1	-	1	2	-	1
-	-	-	-	2	-	1	2	1	2	-	2	-	-
-	-	-	-	-	-	1	1	-	2	3	1	1	-
-	-	-	-	-	1	2	1	1	2	6	-	4	1
-	-	-	-	-	2	-	1	3	5	2	6	9	3
-	-	-	-	-	-	2	1	1	3	5	8	12	10
1	1	2	4	3	16	30	36	37	51	65	49	40	19
-	-	-	2	7	8	30	31	42	55	51	53	39	32



表七 台灣地區癌症申報發生人數按癌症形態、性別及年齡分類，民國 94 年（續）  
AGE DISTRIBUTION OF VARIOUS TYPES OF CANCER, 2005 (CONTINUED)

胰 C25

ICD-O-3	組織形態	性別	年齡 總計	0	5	10	15
				4	9	14	19
81403 82603	腺癌	男	349	-	-	-	-
84403 84413	ADENOCARCINOMA	女	278	-	-	-	-
84533 84703							
84723 84803							
84903 85003							
85033							
85503	腺泡細胞癌	男	2	-	-	-	-
	ACINAR CELL CARCINOMA	女	3	-	-	-	-
81503 81513	胰島細胞癌	男	2	-	-	-	-
81523	ISLET CELL CARCINOMA	女	4	-	-	-	-
80033 80213	其他明示癌	男	15	-	-	-	-
80323 80413	OTHER SPECIFIED CARCINOMA	女	15	-	-	-	-
80703 81543							
82403 82463							
83103 85603							
85743							
80103 80203	未明示癌	男	96	-	-	-	-
	CARCINOMA, NOS	女	60	-	-	-	-
91203	明示之肉瘤	男	1	-	-	-	-
	SPECIFIED SARCOMA	女	-	-	-	-	-
88003	未明示之肉瘤	男	-	-	-	-	-
	SARCOMA, NOS	女	1	-	-	-	-
80003	未明示之惡性腫瘤	男	178	-	-	-	-
	MALIGNANT NEOPLASM, NOS	女	155	-	-	-	-
95903-97293	惡性淋巴瘤	男	3	-	-	-	-
97503-97583	MALIGNANT LYMPHOMA	女	-	-	-	-	-
97643							
81553	其他惡性腫瘤	男	-	-	-	-	-
	OTHER MALIGNANCY	女	1	-	-	-	-
	總計	男	646	-	-	-	-
	TOTAL	女	517	-	-	-	-

20   24	25   29	30   34	35   39	40   44	45   49	50   54	55   59	60   64	65   69	70   74	75   79	80   84	85+
-	-	1	9	9	19	37	44	48	38	54	61	21	8
2	2	1	4	13	15	27	37	33	45	36	36	22	5
-	-	-	-	-	-	-	2	-	-	-	-	-	-
-	-	-	-	-	-	-	1	-	-	-	-	2	-
-	-	-	-	-	-	-	-	1	-	1	-	-	-
-	-	-	-	1	-	-	-	1	2	-	-	-	-
-	-	1	1	2	3	-	1	3	2	1	-	1	-
-	-	1	1	1	-	1	4	2	1	2	2	-	-
1	-	-	2	7	7	5	7	10	9	16	14	9	9
-	-	-	-	2	2	3	4	2	9	12	8	10	8
-	-	-	-	-	-	-	-	-	-	1	-	-	-
-	-	-	-	-	-	-	-	-	-	-	-	-	-
-	-	-	-	-	-	-	-	-	-	-	-	-	-
-	-	-	-	-	-	-	-	-	-	1	-	-	-
-	-	1	6	4	11	8	11	13	18	22	39	24	21
-	-	-	2	4	2	5	7	5	11	30	37	28	24
-	-	-	-	-	1	-	-	1	-	-	1	-	-
-	-	-	-	-	-	-	-	-	-	-	-	-	-
-	-	-	-	-	-	-	-	-	-	-	-	-	-
-	-	-	-	-	-	-	-	1	-	-	-	-	-
1	-	3	18	22	41	50	65	76	67	95	115	55	38
2	2	2	7	21	19	36	53	44	68	81	83	62	37

表七 台灣地區癌症申報發生人數按癌症形態、性別及年齡分類，民國 94 年（續）  
AGE DISTRIBUTION OF VARIOUS TYPES OF CANCER, 2005 (CONTINUED)

後腹膜腔及腹膜 C48

ICD-O-3	組織形態	性別	年齡 總計	0	5	10	15
				4	9	14	19
88503 88513	脂肪肉瘤	男	18	3	-	1	-
88523 88543	LIPOSARCOMA	女	19	2	-	-	-
88553 88583 95003							
88903	平滑肌肉瘤	男	3	-	-	-	-
	LEIOMYOSARCOMA	女	18	-	-	-	-
88303	惡性纖維組織細胞瘤	男	4	-	-	-	-
	MALIGNANT FIBROHISTIOCYTOMA	女	2	-	-	-	-
80413 86803	周邊原始神經外胚層腫瘤	男	4	-	-	1	-
93643 94903	PERIPHERAL PRIMITIVE	女	2	-	-	-	-
95403	NEUROECTODERMAL TUMOR						
90643 90713	胚細胞瘤和惡性畸胎瘤	男	12	1	-	3	4
90803 90843	GERM CELL TUMOR AND MALIGNANT TERATOMA	女	7	4	1	1	-
90503	惡性間皮瘤	男	5	-	-	-	-
	MALIGNANT MESOTHELIOMA	女	9	-	-	-	-
88013 88063	明示之肉瘤	男	4	-	-	1	-
88253 89003	SPECIFIED SARCOMA	女	4	-	-	1	-
89013 90533 92603							
88003	未明示之肉瘤	男	5	-	-	-	-
	SARCOMA, NOS	女	10	-	-	-	-
95903-97293	惡性淋巴瘤	男	2	-	-	-	-
97503-97583 97643	MALIGNANT LYMPHOMA	女	1	-	-	-	-
80003 84523	其他惡性腫瘤	男	1	-	-	-	-
	OTHER MALIGNANCY	女	5	-	-	-	-
	總計	男	58	4	-	6	4
	TOTAL	女	77	6	1	2	-

20   24	25   29	30   34	35   39	40   44	45   49	50   54	55   59	60   64	65   69	70   74	75   79	80   84	85+
-	-	1	-	2	1	3	1	3	1	1	1	-	-
-	-	1	2	1	3	1	2	2	3	1	-	1	-
-	-	-	-	-	-	1	-	-	-	1	-	-	1
-	-	1	-	3	3	4	-	1	2	2	2	-	-
-	-	-	-	-	1	-	-	2	-	-	-	1	-
-	-	-	-	-	-	-	1	-	-	1	-	-	-
-	-	-	-	-	-	-	-	-	-	-	2	1	-
-	-	-	-	-	1	-	1	-	-	-	-	-	-
2	2	-	-	-	-	-	-	-	-	-	-	-	-
-	-	-	1	-	-	-	-	-	-	-	-	-	-
-	-	-	1	-	1	1	-	-	-	-	1	1	-
1	-	-	1	-	1	-	2	1	-	2	-	-	1
-	-	-	1	1	-	-	-	-	1	-	-	-	-
-	-	-	-	-	2	-	-	-	-	-	1	-	-
-	-	-	-	-	1	-	-	1	1	1	-	-	1
-	-	1	-	1	1	1	-	-	1	1	3	1	-
-	-	-	-	-	-	1	-	-	-	-	1	-	-
-	-	-	-	-	-	-	1	-	-	-	-	-	-
-	-	-	-	-	-	-	-	-	-	-	-	-	1
-	-	-	-	-	-	-	-	1	-	-	2	1	1
2	2	1	2	3	4	6	1	6	3	3	5	3	3
1	-	3	4	5	11	6	7	5	6	7	8	3	2

表七 台灣地區癌症申報發生人數按癌症形態、性別及年齡分類，民國 94 年（續）  
 AGE DISTRIBUTION OF VARIOUS TYPES OF CANCER, 2005 (CONTINUED)

消化器官之其他部位及與腹膜分界不明部位 C26

ICD-O-3	組織形態	性別	年齡 總計	0	5	10	15
				4	9	14	19
81403 84603	腺癌 ADENOCARCINOMA	男	1	-	-	-	-
		女	4	-	-	-	-
80103	未明示癌 CARCINOMA, NOS	男	1	-	-	-	-
		女	1	-	-	-	-
88903 89363	明示之肉瘤 SPECIFIED SARCOMA	男	5	-	-	-	1
		女	8	-	-	-	-
95903-97293 97503-97583 97643	惡性淋巴瘤 MALIGNANT LYMPHOMA	男	3	-	-	-	-
		女	2	-	-	-	-
80003	其他惡性腫瘤 OTHER MALIGNANCY	男	-	-	-	-	-
		女	2	-	-	-	-
	總計 TOTAL	男	10	-	-	-	1
		女	17	-	-	-	-

20   24	25   29	30   34	35   39	40   44	45   49	50   54	55   59	60   64	65   69	70   74	75   79	80   84	85+
-	-	-	-	-	-	-	-	-	-	1	-	-	-
-	-	-	-	-	-	-	-	1	-	2	1	-	-
-	-	-	-	-	-	-	1	-	-	-	-	-	-
-	-	-	-	-	-	-	-	-	-	-	1	-	-
-	-	-	-	1	2	-	-	-	1	-	-	-	-
-	-	-	-	-	1	1	1	3	1	1	-	-	-
-	-	-	-	-	-	-	-	1	-	1	-	1	-
-	-	-	-	-	-	-	-	1	-	1	-	-	-
-	-	-	-	-	-	-	-	-	-	-	-	-	-
-	-	-	-	-	-	-	-	-	-	1	-	1	-
-	-	-	-	1	2	-	1	1	1	2	-	1	-
-	-	-	-	-	1	1	1	5	1	5	2	1	-

表七 台灣地區癌症申報發生人數按癌症形態、性別及年齡分類，民國 94 年（續）  
AGE DISTRIBUTION OF VARIOUS TYPES OF CANCER, 2005 (CONTINUED)

鼻腔、副竇、中耳及內耳 C30 - C31

ICD-O-3	組織形態	性別	年齡 總計	0	5	10	15
				4	9	14	19
80523 80703	鱗狀細胞癌	男	57	-	-	-	-
80713 80723	SQUAMOUS CELL CARCINOMA	女	13	-	-	-	-
80733 80833							
81403 82003	腺癌	男	9	-	-	-	-
83103	ADENOCARCINOMA	女	8	-	-	-	-
80413	小細胞癌	男	1	-	-	-	-
	SMALL CELL CARCINOMA	女	1	-	-	-	-
80323 80503	其他明示癌	男	9	-	-	-	-
80823 80903	OTHER SPECIFIED CARCINOMA	女	3	-	-	-	-
81213 81303							
82463 85503							
80103 80203	未明示癌	男	11	-	-	-	-
	CARCINOMA, NOS	女	2	-	-	-	-
87203	惡性黑色素瘤	男	4	-	-	-	-
	MALIGNANT MELANOMA	女	-	-	-	-	-
88303 88903	明示之肉瘤	男	6	1	-	1	-
89003 89103	SPECIFIED SARCOMA	女	1	-	-	-	1
89203 93703							
88003 92603	未明示之肉瘤	男	1	-	-	-	-
	SARCOMA, NOS	女	1	-	-	-	-
95903-97293	惡性淋巴瘤	男	26	1	-	-	-
97503-97583	MALIGNANT LYMPHOMA	女	16	-	-	-	-
97643							
97313	漿細胞瘤	男	2	-	-	-	-
	PLASMACYTOMA, NOS	女	-	-	-	-	-
80003 94733	其他惡性腫瘤	男	6	-	-	-	1
95203 95233	OTHER MALIGNANCY	女	1	-	-	-	-
	總計	男	132	2	-	1	1
	TOTAL	女	46	-	-	-	1

20   24	25   29	30   34	35   39	40   44	45   49	50   54	55   59	60   64	65   69	70   74	75   79	80   84	85+
-	1	2	-	6	5	9	5	6	8	3	5	5	2
-	1	-	-	-	1	2	1	1	2	2	1	-	2
-	-	1	-	1	1	1	-	2	-	1	-	2	-
-	-	-	-	1	1	1	1	1	1	2	-	-	-
-	-	-	-	1	-	-	-	-	-	-	-	-	-
-	-	-	1	-	-	-	-	-	-	-	-	-	-
-	-	1	-	1	-	-	1	3	-	3	-	-	-
-	-	-	-	1	1	1	-	-	-	-	-	-	-
-	-	2	-	3	-	-	1	-	2	2	-	1	-
-	-	-	-	-	-	2	-	-	-	-	-	-	-
-	-	-	-	-	-	-	2	-	-	1	-	1	-
-	-	-	-	-	-	-	-	-	-	-	-	-	-
1	-	-	-	2	-	1	-	-	-	-	-	-	-
-	-	-	-	-	-	-	-	-	-	-	-	-	-
-	-	-	-	-	-	-	-	-	-	-	-	1	-
-	-	1	-	-	-	-	-	-	-	-	-	-	-
2	1	1	1	2	6	1	1	-	2	1	5	-	2
-	1	1	2	1	-	1	3	-	3	1	1	1	1
-	-	-	-	1	1	-	-	-	-	-	-	-	-
-	-	-	-	-	-	-	-	-	-	-	-	-	-
-	-	-	2	1	-	1	-	1	-	-	-	-	-
-	-	-	-	-	-	-	-	-	-	-	-	1	-
3	2	7	3	18	13	13	10	12	12	11	10	10	4
-	2	2	3	3	3	7	5	2	6	5	2	2	3



表七 台灣地區癌症申報發生人數按癌症形態、性別及年齡分類，民國 94 年（續）  
 AGE DISTRIBUTION OF VARIOUS TYPES OF CANCER, 2005 (CONTINUED)

喉 C32

ICD-O-3	組織形態	性別	年齡 總計	0	5	10	15
				4	9	14	19
80513 80523	鱗狀細胞癌	男	470	-	-	-	-
80703 80713	SQUAMOUS CELL CARCINOMA	女	19	-	-	-	-
80723 80763							
80413	小細胞癌	男	3	-	-	-	-
	SMALL CELL CARCINOMA	女	-	-	-	-	-
80833 81403	其他明示癌	男	5	-	-	-	-
82493 84303	OTHER SPECIFIED CARCINOMA	女	1	-	-	-	-
80103 82463	未明示癌	男	15	-	-	-	-
	CARCINOMA, NOS	女	-	-	-	-	-
89013	明示之肉瘤	男	1	-	-	-	-
	SPECIFIED SARCOMA	女	-	-	-	-	-
95903-97293	惡性淋巴瘤	男	2	-	-	-	-
97503-97583	MALIGNANT LYMPHOMA	女	1	-	-	-	-
97643							
80003	其他惡性腫瘤	男	22	-	-	-	-
	OTHER MALIGNANCY	女	1	-	-	-	-
	總計	男	518	-	-	-	-
	TOTAL	女	22	-	-	-	-

20   24	25   29	30   34	35   39	40   44	45   49	50   54	55   59	60   64	65   69	70   74	75   79	80   84	85+
-	1	2	5	28	48	62	59	55	52	69	61	19	9
-	-	-	-	-	-	1	3	5	2	-	4	4	-
-	-	-	-	-	-	-	-	-	-	2	-	1	-
-	-	-	-	-	-	-	-	-	-	-	-	-	-
-	-	-	-	1	-	1	-	-	-	2	-	-	1
-	-	-	-	-	-	1	-	-	-	-	-	-	-
-	-	1	-	-	-	3	2	4	2	2	-	1	-
-	-	-	-	-	-	-	-	-	-	-	-	-	-
-	-	-	-	-	-	-	-	-	1	-	-	-	-
-	-	-	-	-	-	-	-	-	-	-	-	-	-
-	-	-	-	-	-	1	-	-	1	-	-	-	-
-	-	-	-	-	-	-	-	-	-	-	1	-	-
-	-	1	1	1	2	1	-	1	2	7	4	-	2
-	-	-	-	-	-	-	1	-	-	-	-	-	-
-	1	4	6	30	50	68	61	60	58	82	65	21	12
-	-	-	-	-	-	2	4	5	2	-	5	4	-

表七 台灣地區癌症申報發生人數按癌症形態、性別及年齡分類，民國 94 年（續）  
AGE DISTRIBUTION OF VARIOUS TYPES OF CANCER, 2005 (CONTINUED)

肺、支氣管及氣管 C33 - C34

ICD-O-3	組織形態	性別		年齡			
				總計	0   4	5   9	10   14
80523 80703	鱗狀細胞癌	男	1,531	-	-	-	-
80713 80723	SQUAMOUS CELL CARCINOMA	女	229	-	-	-	-
80733 80823							
80833 80843							
81403 81413	腺癌	男	2,007	-	-	1	-
82503 82513	ADENOCARCINOMA	女	1,782	-	-	-	-
82553 82603							
83103 84603							
84803 84813							
84903							
85603 85703	腺性鱗狀癌	男	64	-	-	-	-
	ADENOSQUAMOUS CARCINOMA	女	26	-	-	-	-
80123 80143	大細胞癌	男	47	-	-	-	-
80203 80213	LARGE CELL CARCINOMA	女	19	-	-	-	-
80313							
80413 80423	小細胞癌	男	660	-	-	-	-
80443 80453	SMALL CELL CARCINOMA	女	86	-	-	-	-
80133 82403	神經內分泌癌	男	37	-	-	-	-
82463 82493	NEUROENDOCRINE CARCINOMA	女	11	-	-	-	-
80223 82003	氣管腺體癌	男	24	-	-	-	-
82903 84303	BRONCHIAL GLAND CARCINOMA	女	12	-	-	-	-
85503							
82523 82533	細支氣管肺泡癌	男	11	-	-	-	-
82543	BRONCHIOLO-ALVEOLAR CARCINOMA	女	19	-	-	-	-
80323 80333	其他明示癌	男	442	-	-	-	-
80463 83203	OTHER SPECIFIED CARCINOMA	女	213	-	-	-	-
85623 85743							
80103	未明示癌	男	261	-	-	-	-
	CARCINOMA, NOS	女	105	-	-	-	-

20   24	25   29	30   34	35   39	40   44	45   49	50   54	55   59	60   64	65   69	70   74	75   79	80   84	85+
-	2	2	7	19	44	70	81	176	225	331	343	163	68
-	-	2	2	9	11	22	18	15	29	41	31	34	15
1	3	11	27	65	123	150	193	214	258	292	374	210	85
3	5	17	39	71	112	181	177	207	237	280	217	149	87
-	-	-	1	2	3	5	11	3	4	13	15	6	1
-	-	-	-	-	6	2	2	7	4	4	1	-	-
-	-	-	-	-	2	1	4	9	3	6	13	5	4
-	-	-	-	-	3	2	1	2	4	2	2	2	1
-	1	1	1	8	19	29	52	74	94	133	147	73	28
-	-	1	-	1	1	5	5	8	19	14	11	15	6
-	-	-	1	-	1	2	1	4	6	9	7	5	1
-	-	-	1	-	-	1	2	1	3	2	-	-	1
1	-	1	-	4	1	3	2	2	4	-	4	2	-
1	-	-	-	-	-	3	2	1	2	1	2	-	-
-	-	-	-	1	1	3	-	5	-	1	-	-	-
-	-	-	1	1	-	1	2	5	5	2	2	-	-
-	-	2	5	15	16	29	19	41	54	92	104	46	19
-	1	3	3	9	12	19	19	21	30	29	30	29	8
-	1	1	2	3	10	13	18	22	35	45	63	34	14
-	-	1	1	1	2	7	6	11	14	11	16	21	14

表七 台灣地區癌症申報發生人數按癌症形態、性別及年齡分類，民國 94 年（續）  
AGE DISTRIBUTION OF VARIOUS TYPES OF CANCER, 2005 (CONTINUED)

肺、支氣管及氣管 C33 - C34 (續)

ICD-O-3	組織形態	性別		年齡			
				總計	0   4	5   9	10   14
88013 88023	明示之肉瘤	男	8	-	-	-	-
88103 88153	SPECIFIED SARCOMA	女	8	-	-	-	-
89803 90413							
91203 91403							
88003	未明示之肉瘤	男	4	-	-	-	-
	SARCOMA, NOS	女	2	-	-	-	-
95903-97293	惡性淋巴瘤	男	13	-	-	-	-
97503-97583	MALIGNANT LYMPHOMA	女	8	-	-	-	-
97643							
97313	漿細胞瘤	男	1	-	-	-	-
	PLASMACYTOMA	女	-	-	-	-	-
80003 80033	其他惡性腫瘤	男	456	-	-	-	-
80043 89723	OTHER MALIGNANCY	女	226	-	-	-	-
	總計	男	5,566	-	-	1	-
	TOTAL	女	2,746	-	-	-	-

20   24	25   29	30   34	35   39	40   44	45   49	50   54	55   59	60   64	65   69	70   74	75   79	80   84	85+
1	-	-	-	-	1	1	1	-	1	1	1	1	-
-	-	-	-	-	-	-	2	1	2	1	2	-	-
-	-	-	-	1	-	-	-	-	1	1	-	1	-
-	1	-	-	-	-	-	1	-	-	-	-	-	-
-	-	1	-	-	1	2	2	1	1	2	1	1	1
-	-	-	-	-	1	-	-	1	2	3	1	-	-
-	-	-	-	-	-	-	-	-	-	-	-	1	-
-	-	-	-	-	-	-	-	-	-	-	-	-	-
1	2	1	3	4	7	11	19	18	46	64	131	83	66
-	-	1	3	1	3	9	5	16	19	32	61	36	40
4	9	20	47	122	229	319	403	569	732	990	1,203	631	287
4	7	25	50	93	151	252	242	296	370	422	376	286	172

表七 台灣地區癌症申報發生人數按癌症形態、性別及年齡分類，民國 94 年（續）  
 AGE DISTRIBUTION OF VARIOUS TYPES OF CANCER, 2005 (CONTINUED)

胸膜 C38.4

ICD-O-3	組織形態	性別	年齡 總計	0	5	10	15
				4	9	14	19
90403 90503	惡性間皮瘤	男	19	-	-	-	-
90513 90523	MALIGNANT MESOTHELIOMA	女	10	-	-	-	-
90533							
80003	其他惡性腫瘤	男	1	-	-	-	-
	OTHER MALIGNANCY	女	1	-	-	-	-
	總計	男	20	-	-	-	-
	TOTAL	女	11	-	-	-	-

20	25	30	35	40	45	50	55	60	65	70	75	80	85+
24	29	34	39	44	49	54	59	64	69	74	79	84	
-	1	2	-	-	1	2	2	5	1	2	2	-	1
-	1	-	1	-	1	1	-	1	2	2	1	-	-
-	-	-	-	-	-	-	-	-	-	1	-	-	-
-	-	-	-	-	-	-	-	-	-	-	1	-	-
-	1	2	-	-	1	2	2	5	1	3	2	-	1
-	1	-	1	-	1	1	-	1	2	2	2	-	-



表七 台灣地區癌症申報發生人數按癌症形態、性別及年齡分類，民國 94 年（續）  
AGE DISTRIBUTION OF VARIOUS TYPES OF CANCER, 2005 (CONTINUED)

胸腺、心臟及縱膈 C37 - C38.3, C38.8

ICD-O-3	組織形態	年齡		0	5	10	15
		性別	總計	4	9	14	19
80703 80713	惡性胸腺瘤及胸腺癌	男	69	-	-	-	1
80723 85803	MALIGNANT THYMOMA AND THYMIC CARCINOMA	女	74	-	1	-	1
85813 85823							
85833 85843							
85853 85863							
90613 90643	胚細胞瘤和惡性畸胎瘤	男	6	-	-	-	2
90713 90803	GERM CELL TUMOR AND MALIGNANT TERATOMA	女	-	-	-	-	-
80203 80213	其他明示癌	男	17	-	-	-	-
80413 80463	OTHER SPECIFIED CARCINOMA	女	4	-	-	-	-
80823 81403							
82403 82463							
82493 90813							
80103	未明示癌	男	8	-	-	-	-
	CARCINOMA, NOS	女	6	-	-	-	-
80133 94903	惡性神經原腫瘤	男	7	3	1	-	-
95003 95403	NEUROGENIC MALIGNANCIES	女	5	1	-	1	1
88013 88303	明示之肉瘤	男	12	-	-	1	-
88403 88523	SPECIFIED SARCOMA	女	4	2	-	-	-
88553 88583							
89003 89363							
91203 92403 93643							
88003	未明示之肉瘤	男	1	-	-	-	-
	SARCOMA, NOS	女	-	-	-	-	-
95903-97293	惡性淋巴瘤	男	16	-	-	2	1
97503-97583 97643	MALIGNANT LYMPHOMA	女	16	-	-	-	1
80003	其他惡性腫瘤	男	3	-	-	-	-
	OTHER MALIGNANCY	女	-	-	-	-	-
	總計	男	139	3	1	3	4
	TOTAL	女	109	3	1	1	3

20   24	25   29	30   34	35   39	40   44	45   49	50   54	55   59	60   64	65   69	70   74	75   79	80   84	85+
1	1	6	4	6	8	7	7	5	11	3	7	1	1
2	1	2	5	5	12	10	6	9	7	6	5	1	1
2	2	-	-	-	-	-	-	-	-	-	-	-	-
-	-	-	-	-	-	-	-	-	-	-	-	-	-
-	-	1	-	2	1	2	2	-	4	3	2	-	-
-	-	-	-	-	-	1	-	1	1	-	-	1	-
-	-	1	-	1	1	1	-	2	-	2	-	-	-
-	-	-	-	1	-	1	-	1	1	-	1	-	1
1	-	-	1	-	1	-	-	-	-	-	-	-	-
-	-	-	1	-	-	-	-	-	-	-	1	-	-
-	1	-	2	1	1	3	-	-	1	-	-	1	1
-	-	-	-	1	-	-	-	-	-	1	-	-	-
-	-	-	-	-	1	-	-	-	-	-	-	-	-
-	-	-	-	-	-	-	-	-	-	-	-	-	-
2	-	1	2	1	1	-	3	-	-	2	1	-	-
5	4	3	-	-	1	1	1	-	-	-	-	-	-
-	-	-	-	-	-	-	-	-	1	1	-	1	-
-	-	-	-	-	-	-	-	-	-	-	-	-	-
6	4	9	9	11	14	13	12	7	17	11	10	3	2
7	5	5	6	7	13	13	7	11	9	7	7	2	2

表七 台灣地區癌症申報發生人數按癌症形態、性別及年齡分類，民國 94 年（續）  
AGE DISTRIBUTION OF VARIOUS TYPES OF CANCER, 2005 (CONTINUED)

白血病 ICD-O-3 M-98003 - M-99643, M-99803 - M-99893

ICD-O-3	組織形態	性別	年齡 總計	0	5	10	15
				4	9	14	19
98403 98613	急性骨髓樣白血病	男	317	5	7	7	5
98663 98673	ACUTE MYELOID LEUKEMIA	女	243	7	5	6	5
98713 98723							
98733 98743							
98953 98963							
98973							
98633 98753	慢性骨髓樣白血病	男	104	2	1	1	4
98763 99453	CHRONIC MYELOID LEUKEMIA	女	57	2	1	-	-
99463 99633							
98913	急性單核球白血病	男	25	2	-	1	1
	ACUTE MONOCYTIC LEUKEMIA	女	12	-	-	-	-
98353 98363	急性淋巴芽細胞白血病	男	131	38	23	18	9
98373	ACUTE LYMPHOBLASTIC LEUKEMIA	女	107	35	15	7	14
98233	慢性淋巴球白血病	男	59	-	-	-	-
	CHRONIC LYMPHOCYTIC LEUKEMIA	女	34	-	-	-	-
98603 99853	未明示之骨髓樣白血病	男	10	-	-	-	-
	MYELOID LEUKEMIA, NOS	女	3	-	-	-	-
98203	未明示之淋巴樣白血病	男	-	-	-	-	-
	LYMPHOID LEUKEMIA, NOS	女	2	-	-	-	-
98013 98053	其他類型白血病	男	204	-	2	3	2
98263 98273	OTHER TYPES OF LEUKEMIA	女	140	3	2	1	2
99103 99303							
99313 99403							
99483 99503							
99603 99613							
99623 99643							
99803 99823							
99833 99843							
99863 99873							
99893							
98003	未明示之白血病	男	7	3	-	1	-
	LEUKEMIA, NOS	女	9	-	1	-	-
	總計	男	857	50	33	31	21
	TOTAL	女	607	47	24	14	21

20   24	25   29	30   34	35   39	40   44	45   49	50   54	55   59	60   64	65   69	70   74	75   79	80   84	85+
13 9	6 10	13 9	9 16	25 15	17 19	24 18	27 12	15 24	35 25	29 20	44 15	24 20	12 8
7 2	4 3	3 4	6 -	4 5	4 2	12 5	11 2	5 3	5 5	9 6	12 5	9 5	5 7
1 -	1 -	- -	- -	1 2	1 1	- -	1 1	1 2	5 2	3 2	2 1	3 1	2 -
6 8	10 2	4 2	2 6	6 3	5 1	2 4	- 3	- 3	2 2	1 -	3 2	- -	2 -
- -	- -	2 1	- -	1 2	2 3	2 -	5 3	9 5	9 5	6 4	10 5	6 5	7 1
1 -	- -	- -	- 1	- -	- -	- -	1 -	- 1	3 1	- -	5 -	- -	- -
- -	- -	- -	- -	- 1	- -	- -	- 1	- -	- -	- -	- -	- -	- -
3 4	4 3	6 3	9 6	3 6	14 7	17 10	13 10	16 11	22 9	31 22	31 13	18 20	10 8
1 -	- -	- -	- -	- -	- 1	1 -	- 2	- -	- 1	- 1	1 -	- 1	- 2
32 23	25 18	28 19	26 29	40 34	43 34	58 37	58 34	46 49	81 50	79 55	108 41	60 52	38 26

表七 台灣地區癌症申報發生人數按癌症形態、性別及年齡分類，民國 94 年（續）  
AGE DISTRIBUTION OF VARIOUS TYPES OF CANCER, 2005 (CONTINUED)

		造血系統及網狀內皮系統（白血病除外） C42					
ICD-O-3	組織形態	年齡		0	5	10	15
		性別	總計	4	9	14	19
97313 97323	多發性骨髓瘤	男	194	-	-	-	-
97333	MULTIPLE MYELOMA	女	147	-	-	-	-
95903 95913	非何杰金氏淋巴瘤	男	49	-	1	1	-
96703 96713	NON-HODGKIN LYMPHOMA	女	27	-	-	-	-
96753 96803							
96873 96893							
96903 96983							
96993 97023							
97053 97283							
97293 97503							
97543 97583							
96503 96523	何杰金氏淋巴瘤	男	4	-	-	-	-
96623	HODGKIN LYMPHOMA	女	2	-	-	-	-
97603	其他惡性淋巴瘤	男	1	-	-	-	-
	OTHER MALIGNANT LYMPHOMA	女	-	-	-	-	-
80003 91303	其他惡性腫瘤	男	9	-	-	-	-
97613	OTHER MALIGNANCY	女	6	-	-	-	-
	總計	男	257	-	1	1	-
	TOTAL	女	182	-	-	-	-

20   24	25   29	30   34	35   39	40   44	45   49	50   54	55   59	60   64	65   69	70   74	75   79	80   84	85+
-	-	1	3	4	10	15	8	26	29	37	30	23	8
-	-	-	1	3	8	16	16	15	20	26	26	13	3
2	-	1	1	2	1	3	7	3	7	8	4	6	2
-	-	2	-	-	2	-	2	4	1	2	8	4	2
-	-	-	-	-	-	-	1	-	1	-	1	1	-
-	-	-	-	-	1	1	-	-	-	-	-	-	-
-	-	-	-	-	-	-	-	-	-	1	-	-	-
-	-	-	-	-	-	-	-	-	-	-	-	-	-
-	-	-	-	-	-	-	-	2	3	2	-	1	1
-	-	-	-	-	1	2	-	-	-	2	-	-	1
2	-	2	4	6	11	18	16	31	40	48	35	31	11
-	-	2	1	3	12	19	18	19	21	30	34	17	6

表七 台灣地區癌症申報發生人數按癌症形態、性別及年齡分類，民國 94 年（續）  
AGE DISTRIBUTION OF VARIOUS TYPES OF CANCER, 2005 (CONTINUED)

骨、關節及關節軟骨 C40 - C41

ICD-O-3	組織形態	性別	年齡 總計	0	5	10	15
				4	9	14	19
91803 91813	骨肉瘤	男	37	-	1	9	11
91823 91833	OSTEOSARCOMA	女	26	-	3	6	5
91923							
92203 92313	軟骨肉瘤	男	20	-	-	-	-
92403 92433	CHONDROSARCOMA	女	11	-	-	-	-
92503	惡性骨巨大細胞瘤	男	4	-	-	-	-
	MALIGNANT GIANT CELL TUMOR	女	3	-	-	-	-
92603	Ewing 氏肉瘤	男	17	3	-	5	1
	EWING SARCOMA	女	5	1	-	1	-
93703	脊索瘤	男	8	-	-	-	-
	CHORDOMA	女	5	-	-	1	-
92703 93103	惡性成釉細胞瘤	男	5	-	-	-	-
	MALIGNANT AMELOBLASTOMA	女	1	-	-	-	-
88103 88113	其他明示之肉瘤	男	11	-	1	1	1
88303 88583	OTHER SPECIFIED SARCOMA	女	12	-	2	1	1
88903 90403							
91203 91503							
91853 92303							
93643 95403							
97503 97543							
88003	未明示之肉瘤	男	2	-	-	-	-
	SARCOMA, NOS	女	2	-	-	-	1
90433	滑膜肉瘤	男	-	-	-	-	-
	SYNOVIAL SARCOMA	女	1	-	-	-	1
80003 86803	其他惡性腫瘤	男	4	-	-	-	-
	OTHER MALIGNANCY	女	2	-	-	-	-
	總計	男	108	3	2	15	13
	TOTAL	女	68	1	5	9	8

20   24	25   29	30   34	35   39	40   44	45   49	50   54	55   59	60   64	65   69	70   74	75   79	80   84	85+
3	2	-	2	2	-	-	3	-	1	-	2	-	1
2	3	-	-	1	2	-	1	-	2	-	-	1	-
-	2	1	2	3	-	6	1	1	1	2	1	-	-
1	1	1	2	1	-	2	-	1	1	-	-	1	-
-	-	1	-	1	-	-	-	1	-	-	-	-	1
1	1	-	1	-	-	-	-	-	-	-	-	-	-
-	-	1	-	1	3	-	-	-	-	-	1	-	-
-	-	1	-	1	-	1	-	-	-	-	-	-	-
-	-	-	-	-	1	3	1	-	2	1	-	-	-
-	-	-	-	1	-	1	-	-	2	-	-	-	-
-	1	1	-	-	2	1	-	-	-	-	-	-	-
-	-	-	-	1	-	-	-	-	-	-	-	-	-
2	-	1	1	-	1	-	1	-	2	-	-	-	-
-	1	-	1	-	1	1	-	1	2	-	1	-	-
-	-	1	-	-	1	-	-	-	-	-	-	-	-
-	-	-	-	-	-	1	-	-	-	-	-	-	-
-	-	-	-	-	-	-	1	-	-	-	-	-	-
-	-	-	-	-	-	-	-	-	-	-	-	-	-
-	-	-	1	1	-	-	-	1	-	-	-	1	-
-	-	-	-	-	-	1	-	-	-	-	1	-	-
6	6	6	6	8	8	10	6	3	6	3	4	1	2
4	6	2	4	5	3	7	1	2	7	-	2	2	-



表七 台灣地區癌症申報發生人數按癌症形態、性別及年齡分類，民國 94 年（續）  
AGE DISTRIBUTION OF VARIOUS TYPES OF CANCER, 2005 (CONTINUED)

結締組織、軟組織及其他皮下組織 C47, C49

ICD-O-3	組織形態	性別	年齡 總計	0	5	10	15
				4	9	14	19
88103 88113	惡性纖維組織細胞瘤和纖維肉瘤	男	46	-	-	1	-
88303 88323	MALIGNANT FIBROHISTIOCYTOMA AND FIBROSARCOMA	女	34	-	1	-	-
88503 88513	脂肪肉瘤	男	52	1	-	-	-
88523 88533	LIPOSARCOMA	女	42	-	-	-	-
88543 88553							
88583							
88903 88913	平滑肌肉瘤	男	15	-	1	-	-
	LEIOMYOSARCOMA	女	6	-	-	-	-
89003 89013	橫紋肌肉瘤	男	13	-	1	1	-
89103 89203	RHABDOMYOSARCOMA	女	11	2	1	3	-
95813							
91203 91403	血管肉瘤	男	17	-	-	-	-
91503	ANGIOSARCOMA	女	12	1	1	-	-
90403 90413	滑膜肉瘤	男	5	-	-	-	1
90423 90433	SYNOVIAL SARCOMA	女	13	-	1	1	-
95403 95603	惡性神經鞘瘤 (包含惡性 Schwann 氏細胞瘤)	男	6	-	-	-	-
	MALIGNANT NERVE SHEATH TUMOR (INCLUDING MALIGNANT SCHWANNOMA)	女	12	-	-	1	-
93643 95003	周邊原始神經外胚層腫瘤	男	7	2	1	1	-
95033	PERIPHERAL PRIMITIVE NEUROECTODERMAL TUMOR	女	3	1	-	-	2
80043 88013	其他明示之肉瘤	男	27	-	1	-	-
88023 88033	OTHER SPECIFIED SARCOMA	女	13	-	-	-	-
88043 88403							
90443 91803							
92313 92513							

20   24	25   29	30   34	35   39	40   44	45   49	50   54	55   59	60   64	65   69	70   74	75   79	80   84	85+
3 1	5 1	4 2	- 2	2 -	1 2	2 3	2 3	8 6	5 2	4 2	4 2	3 3	2 4
3 3	2 1	1 4	3 2	7 6	7 5	4 3	4 7	3 1	4 5	6 1	5 4	2 -	- -
1 -	- -	- -	1 -	2 1	2 -	1 1	2 1	1 -	- 2	- 1	3 -	1 -	- -
4 1	3 1	1 1	- -	- -	- -	1 -	- -	- -	1 -	1 -	- -	- 2	- -
1 -	1 -	- -	- -	- -	1 -	- 1	1 1	2 1	2 2	2 4	- -	5 1	2 -
2 2	- 2	1 -	1 -	- 1	- 3	- -	- -	- 1	- 1	- 1	- -	- -	- -
- -	1 2	- -	- -	- 1	1 -	- -	2 -	1 5	1 1	- -	- 2	- -	- -
1 -	- -	- -	1 -	- -	- -	- -	- -	- -	- -	- -	1 -	- -	- -
- -	2 -	1 1	1 1	2 -	3 2	4 3	- -	1 2	6 3	3 1	1 -	2 -	- -

表七 台灣地區癌症申報發生人數按癌症形態、性別及年齡分類，民國 94 年（續）  
AGE DISTRIBUTION OF VARIOUS TYPES OF CANCER, 2005 (CONTINUED)

結締組織、軟組織及其他皮下組織 C47, C49 (續)

ICD-O-3	組織形態	性別		年齡			
				0   4	5   9	10   14	15   19
88003	未明示之肉瘤 SARCOMA, NOS	男	17	-	-	-	-
		女	10	-	-	-	-
95903-97293 97503-97583 97643	惡性淋巴瘤 MALIGNANT LYMPHOMA	男	22	1	-	1	1
		女	11	-	-	-	-
97313	漿細胞瘤 PLASMACYTOMA	男	-	-	-	-	-
		女	1	-	-	-	-
82003	明示癌 SPECIFIED CARCINOMA	男	1	-	-	-	-
		女	-	-	-	-	-
80003 88063 90603	其他惡性腫瘤 OTHER MALIGNANCY	男	5	-	-	-	-
		女	5	-	-	-	-
	總計	男	233	4	4	4	2
	TOTAL	女	173	4	4	5	2

20   24	25   29	30   34	35   39	40   44	45   49	50   54	55   59	60   64	65   69	70   74	75   79	80   84	85+
1	-	1	-	1	-	3	1	-	2	2	2	2	2
1	-	-	1	1	1	2	1	-	2	-	1	-	-
-	1	-	-	4	2	-	2	1	1	1	2	3	2
1	1	2	2	-	-	1	-	-	-	3	-	-	1
-	-	-	-	-	-	-	-	-	-	-	-	-	-
-	-	-	-	-	-	1	-	-	-	-	-	-	-
-	-	-	-	-	-	-	-	-	1	-	-	-	-
-	-	-	-	-	-	-	-	-	-	-	-	-	-
-	-	1	-	1	-	1	1	-	-	-	1	-	-
-	1	-	-	1	-	-	1	-	-	-	-	1	1
16	15	10	7	19	17	16	15	17	23	19	19	18	8
9	9	10	8	11	13	15	14	16	18	13	9	7	6

表七 台灣地區癌症申報發生人數按癌症形態、性別及年齡分類，民國 94 年（續）  
AGE DISTRIBUTION OF VARIOUS TYPES OF CANCER, 2005 (CONTINUED)

皮膚 C44

ICD-O-3	組織形態	性別	年齡 總計	0	5	10	15
				4	9	14	19
80903 80913	基底細胞癌	男	507	-	-	-	-
80923 80943	BASAL CELL CARCINOMA	女	551	-	1	1	-
80973 80983							
82003							
80513 80703	鱗狀細胞癌	男	330	-	-	1	2
80713 80723	SQUAMOUS CELL CARCINOMA	女	268	-	-	-	-
80743 80763							
80843							
81023 81403	皮膚附件癌	男	45	-	-	-	-
83103 83903	CARCINOMA OF SKIN APPENDAGES	女	32	-	-	-	-
84003 84073							
84093 84103							
84133 84203							
84803 85423							
87203 87213	惡性黑色素瘤	男	88	-	-	-	1
87303 87433	MALIGNANT MELANOMA	女	70	-	-	-	-
87443 87453							
87463 87713							
80323 80413	其他明示癌	男	10	-	-	-	-
80503 80523	OTHER SPECIFIED CARCINOMA	女	8	-	-	-	-
80753 80833							
81473 81903							
82473 84303							
84903							
80103	未明示癌	男	7	-	-	-	-
	CARCINOMA, NOS	女	5	-	-	-	-
88013 88033	明示之肉瘤	男	97	2	-	1	5
88043 88103	SPECIFIED SARCOMA	女	72	-	2	-	4
88113 88303							
88323 88333							
88523 88903							
91203 91303							
91403 95403							
95603							

20   24	25   29	30   34	35   39	40   44	45   49	50   54	55   59	60   64	65   69	70   74	75   79	80   84	85+
1	3	2	12	24	31	39	35	53	79	66	87	50	25
2	2	5	17	16	36	50	31	53	78	77	86	58	38
1	1	-	3	11	14	12	17	23	49	55	67	42	32
-	-	1	3	3	8	12	4	13	21	38	52	44	69
1	-	-	1	2	4	5	1	6	7	7	3	6	2
-	2	-	-	1	1	4	1	4	2	2	7	3	5
2	1	1	5	4	5	6	5	1	12	16	13	15	1
2	3	1	4	8	4	7	7	10	5	5	7	6	1
-	-	-	-	-	-	-	1	2	3	2	-	1	1
-	-	-	1	-	1	1	-	-	-	1	2	1	1
-	-	-	-	-	-	-	-	-	1	1	2	1	2
-	-	1	1	-	-	1	-	-	-	-	1	-	1
3	8	8	7	4	12	7	4	10	8	7	5	4	2
6	7	13	4	6	8	3	4	3	1	5	3	1	2

表七 台灣地區癌症申報發生人數按癌症形態、性別及年齡分類，民國 94 年（續）  
 AGE DISTRIBUTION OF VARIOUS TYPES OF CANCER, 2005 (CONTINUED)

皮膚 C44 (續)

ICD-O-3	組織形態	性別	年齡				
			0   4	5   9	10   14	15   19	
88003	未明示之肉瘤 SARCOMA, NOS	男	-	-	-	-	
		女	2	-	-	-	
95903-97293 97503-97583 97643	惡性淋巴瘤 MALIGNANT LYMPHOMA	男	48	3	-	1	
		女	26	-	-	2	
80003 81033	其他惡性腫瘤 OTHER MALIGNANCY	男	6	-	-	-	
		女	5	-	-	-	
	總計 TOTAL	男	1,138	5	0	2	9
		女	1,039	0	3	1	6

20	25	30	35	40	45	50	55	60	65	70	75	80	85+
24	29	34	39	44	49	54	59	64	69	74	79	84	
-	-	-	-	-	-	-	-	-	-	-	-	-	-
-	-	-	-	-	1	-	-	1	-	-	-	-	-
1	-	2	1	6	6	2	2	3	3	2	8	7	1
2	-	1	-	2	1	4	3	1	2	4	-	1	3
-	-	-	-	-	-	1	-	-	2	-	-	3	-
-	-	1	-	1	-	-	1	-	-	-	-	-	2
9	13	13	29	51	72	72	65	98	164	156	185	129	66
12	14	23	30	37	60	82	51	85	109	132	158	114	122



表七 台灣地區癌症申報發生人數按癌症形態、性別及年齡分類，民國 94 年（續）  
AGE DISTRIBUTION OF VARIOUS TYPES OF CANCER, 2005 (CONTINUED)

女性乳房 C50

ICD-O-3	組織形態	性別	年齡 總計	0	5	10	15		
				4	9	14	19		
80223 80713	浸潤性管道癌	女	5,831	-	-	-	2		
81403 82113	INFILTRATING DUCTAL CARCINOMA								
84013 85003									
85013 85033									
85043 85213									
85223 85233									
85413 85433									
85753									
84803 84813	黏液性腺癌			178	-	-	-	-	
	MUCINOUS ADENOCARCINOMA								
85103 85133	髓質癌	女	58	-	-	-	-		
	MEDULLARY CARCINOMA								
85203	浸潤性小葉癌			244	-	-	-	-	
	INFILTRATING LOBULAR CARCINOMA								
90203	惡性葉狀腫瘤			39	-	-	-	-	
	MALIGNANT PHYLLODES TUMOR								
85403	乳房 Paget 氏病			15	-	-	-	-	
	PAGET DISEASE, MAMMARY								
80313 80323	其他明示癌			女	79	-	-	-	-
80333 80353	OTHER SPECIFIED CARCINOMA								
80503 80703									
80823 82003									
82013 82303									
82463 84903									
85023 85073									
85243 85303									
85503 85603									
85743									
80103	未明示癌	女	61	-	-	-	-		
	CARCINOMA, NOS								
88013 88303	明示之肉瘤			6	-	-	-	-	
88323 88903	SPECIFIED SARCOMA								
89803									

20   24	25   29	30   34	35   39	40   44	45   49	50   54	55   59	60   64	65   69	70   74	75   79	80   84	85+
11	51	211	509	874	1,138	1,007	651	509	385	202	152	79	50
-	8	15	22	27	28	19	11	13	18	6	2	7	2
-	1	6	6	10	10	7	5	7	4	1	1	-	-
-	4	6	12	36	62	39	30	21	16	7	7	1	3
2	-	-	4	4	11	9	6	2	-	1	-	-	-
-	-	1	3	2	-	1	1	1	2	3	-	-	1
1	1	2	3	14	14	8	6	8	8	6	5	1	2
-	1	2	6	6	11	13	5	1	6	2	5	-	3
-	-	-	-	-	1	1	1	-	-	1	1	1	-

表七 台灣地區癌症申報發生人數按癌症形態、性別及年齡分類，民國 94 年（續）  
 AGE DISTRIBUTION OF VARIOUS TYPES OF CANCER, 2005 (CONTINUED)

女性乳房 C50 (續)

ICD-O-3	組織形態	性別	年齡				
			總計	0   4	5   9	10   14	15   19
88003 89353	未明示之肉瘤 SARCOMA, NOS	女	5	-	-	-	-
95903-97293 97503-97583 97643	惡性淋巴瘤 MALIGNANT LYMPHOMA	女	6	-	-	-	-
80003 80013	其他惡性腫瘤 OTHER MALIGNANCY	女	72	-	-	-	-
	總計 TOTAL	女	6,594	-	-	-	2

20	25	30	35	40	45	50	55	60	65	70	75	80	85+
24	29	34	39	44	49	54	59	64	69	74	79	84	
-	-	-	1	-	1	1	1	-	1	-	-	-	-
-	-	-	-	-	3	-	1	-	-	-	2	-	-
-	-	2	3	6	9	11	5	9	9	5	4	3	6
14	66	245	569	979	1,288	1,116	723	571	449	234	179	92	67

表七 台灣地區癌症申報發生人數按癌症形態、性別及年齡分類，民國 94 年（續）  
AGE DISTRIBUTION OF VARIOUS TYPES OF CANCER, 2005 (CONTINUED)

男性乳房 C50

ICD-O-3	組織形態	性別	年齡 總計	0	5	10	15
				4	9	14	19
81403 85003	浸潤性管道癌 INFILTRATING DUCTAL CARCINOMA	男	37	-	-	-	-
84803	黏液性腺癌 MUCINOUS ADENOCARCINOMA	男	1	-	-	-	-
85203	浸潤性小葉癌 INFILTRATING LOBULAR CARCINOMA	男	2	-	-	-	-
85403	乳房 Paget 氏病 PAGET DISEASE, MAMMARY	男	1	-	-	-	-
80703 85043 85753	其他明示癌 OTHER SPECIFIED CARCINOMA	男	4	-	-	-	-
80103	未明示癌 CARCINOMA, NOS	男	1	-	-	-	-
95903-97293 97503-97583 97643	惡性淋巴瘤 MALIGNANT LYMPHOMA	男	1	-	-	-	-
80003	其他惡性腫瘤 OTHER MALIGNANCY	男	1	-	-	-	-
	總計 TOTAL	男	48	-	-	-	-

20   24	25   29	30   34	35   39	40   44	45   49	50   54	55   59	60   64	65   69	70   74	75   79	80   84	85+
-	-	1	1	4	1	4	5	4	5	4	6	2	-
-	-	-	-	-	-	-	-	-	-	-	-	-	1
-	-	-	-	-	-	-	1	-	1	-	-	-	-
-	-	-	-	-	-	1	-	-	-	-	-	-	-
-	-	-	-	-	-	-	-	1	1	-	-	1	1
-	-	-	-	-	-	1	-	-	-	-	-	-	-
-	-	-	-	-	-	-	-	-	1	-	-	-	-
-	-	-	-	-	-	1	-	-	-	-	-	-	-
-	-	1	1	4	1	7	6	5	8	4	6	3	2

表七 台灣地區癌症申報發生人數按癌症形態、性別及年齡分類，民國 94 年（續）  
 AGE DISTRIBUTION OF VARIOUS TYPES OF CANCER, 2005 (CONTINUED)

子宮，未明示部位 C55

ICD-O-3	組織形態	性別	年齡				
			總計	0   4	5   9	10   14	15   19
88903	平滑肌肉瘤 LEIOMYOSARCOMA	女	3	-	-	-	-
80003	其他惡性腫瘤 OTHER MALIGNANCY	女	2	-	-	-	-
	總計 TOTAL	女	5	-	-	-	-

20	25	30	35	40	45	50	55	60	65	70	75	80	85+
24	29	34	39	44	49	54	59	64	69	74	79	84	
-	-	-	-	3	-	-	-	-	-	-	-	-	-
-	-	-	-	-	-	-	-	1	-	-	-	-	1
-	-	-	-	3	-	-	-	1	-	-	-	-	1



表七 台灣地區癌症申報發生人數按癌症形態、性別及年齡分類，民國 94 年（續）  
AGE DISTRIBUTION OF VARIOUS TYPES OF CANCER, 2005 (CONTINUED)

子宮頸 C53

ICD-O-3	組織形態	性別	年齡 總計	0	5	10	15
				4	9	14	19
80503 80523	鱗狀細胞癌	女	1,525	-	-	-	-
80703 80713	SQUAMOUS CELL CARCINOMA						
80723 80733							
80743 80753							
80763 80773							
80823							
85603	腺性鱗狀癌	女	70	-	-	-	-
	ADENOSQUAMOUS CARCINOMA						
81403 81443	腺癌	女	253	-	-	-	-
82553 82623	ADENOCARCINOMA						
83803 83843							
84803 84823							
80843 83103	明亮細胞癌	女	12	-	-	-	-
91103	CLEAR CELL CARCINOMA						
80133 80153	其他明示癌	女	41	-	-	-	-
80203 80333	OTHER SPECIFIED CARCINOMA						
80413 80833							
80983 82463							
84303							
80103	未明示癌	女	44	-	-	-	-
	CARCINOMA, NOS						
87203	惡性黑色素瘤	女	1	-	-	-	-
	MALIGNANT MELANOMA						
88903	明示之肉瘤	女	1	-	-	-	-
	SPECIFIED SARCOMA						
95903-97293	惡性淋巴瘤	女	3	-	-	-	-
97503-97583	MALIGNANT LYMPHOMA						
97643							
80003 82443	其他惡性腫瘤	女	27	-	-	-	-
	OTHER MALIGNANCY						
	總計	女	1,977	-	-	-	-
	TOTAL						

20   24	25   29	30   34	35   39	40   44	45   49	50   54	55   59	60   64	65   69	70   74	75   79	80   84	85+
3	12	40	97	168	190	211	126	141	167	129	121	69	51
-	2	7	6	12	14	17	3	1	3	4	1	-	-
-	2	12	25	39	54	39	18	20	16	9	12	4	3
1	-	1	1	2	-	3	1	-	1	1	1	-	-
-	1	2	4	7	4	5	-	4	3	2	6	-	3
-	-	4	6	3	3	2	7	4	4	2	5	3	1
-	-	-	-	-	-	-	1	-	-	-	-	-	-
-	-	-	-	-	-	1	-	-	-	-	-	-	-
1	-	1	-	-	-	-	-	-	-	-	-	1	-
-	-	-	-	3	1	2	2	-	2	4	6	5	2
5	17	67	139	234	266	280	158	170	196	151	152	82	60

表七 台灣地區癌症申報發生人數按癌症形態、性別及年齡分類，民國 94 年（續）  
AGE DISTRIBUTION OF VARIOUS TYPES OF CANCER, 2005 (CONTINUED)

子宮體 C54

ICD-O-3	組織形態	性別	年齡 總計	0	5	10	15
				4	9	14	19
80503 81403	腺癌	女	755	-	-	-	-
82603 83803	ADENOCARCINOMA						
85603 85703	腺性鱗狀癌	女	13	-	-	-	-
	ADENOSQUAMOUS CARCINOMA						
91003	絨毛膜癌	女	2	-	-	-	-
	CHORIOCARCINOMA						
80203 80303	其他明示癌	女	64	-	-	-	-
80413 80703	OTHER SPECIFIED CARCINOMA						
80713 80723							
82553 83103							
83233 84413							
84603 84803							
80103	未明示癌	女	10	-	-	-	-
	CARCINOMA, NOS						
88903 88913	平滑肌肉瘤	女	43	-	-	-	-
	LEIOMYOSARCOMA						
89303 89313	子宮內膜基質肉瘤	女	41	-	-	-	-
89353	ENDOMETRIAL STROMAL SARCOMA						
89333 89503	惡性 Muller 氏管混合性腫瘤	女	41	-	-	-	-
89513 89803	MALIGNANT MULLERIAN MIXED TUMOR						
88003	未明示之肉瘤	女	4	-	-	-	-
	SARCOMA, NOS						
95903-97293	惡性淋巴瘤	女	3	-	-	-	-
97503-97583	MALIGNANT LYMPHOMA						
97643							
80003	其他惡性腫瘤	女	11	-	-	-	-
	OTHER MALIGNANCY						
	總計	女	987	-	-	-	-
	TOTAL						

20   24	25   29	30   34	35   39	40   44	45   49	50   54	55   59	60   64	65   69	70   74	75   79	80   84	85+
2	9	16	32	96	138	188	119	59	42	26	16	8	4
-	1	1	-	-	2	1	3	2	2	1	-	-	-
-	-	-	-	1	-	1	-	-	-	-	-	-	-
-	1	-	1	5	5	11	6	13	9	6	5	-	2
-	-	-	-	1	2	2	1	-	1	3	-	-	-
-	-	1	3	6	11	9	7	2	1	1	1	1	-
-	2	2	6	7	10	5	3	5	-	1	-	-	-
1	1	1	1	-	5	8	6	5	4	6	-	2	1
-	-	-	-	1	1	-	1	1	-	-	-	-	-
-	-	-	1	-	-	-	-	-	-	1	1	-	-
-	-	1	-	2	1	4	3	-	-	-	-	-	-
3	14	22	44	119	175	229	149	87	59	45	23	11	7

表七 台灣地區癌症申報發生人數按癌症形態、性別及年齡分類，民國 94 年（續）  
AGE DISTRIBUTION OF VARIOUS TYPES OF CANCER, 2005 (CONTINUED)

卵巢、輸卵管及寬韌帶 C56, C57.0 - C57.4

ICD-O-3	組織形態	性別	年齡 總計	0	5	10	15
				4	9	14	19
84703 84713	黏液性腺癌	女	125	-	-	-	1
84723 84733	MUCINOUS ADENOCARCINOMA						
84803 84813							
90153							
84413 84603	漿液性腺癌	女	250	-	-	-	2
84613	SEROUS ADENOCARCINOMA						
83803 83823	子宮內膜樣腺癌	女	110	-	-	-	-
	ENDOMETRIOID ADENOCARCINOMA						
83103	明亮細胞癌	女	117	-	-	-	-
	CLEAR CELL CARCINOMA						
90603 90713	胚細胞瘤	女	60	1	-	9	13
90803 90843	GERM CELL TUMOR						
90853							
86203 86313	性索間質細胞瘤	女	15	-	-	-	1
86403	SEX-CORD-STROMAL TUMORS						
80203 80213	其他明示癌	女	145	-	-	-	1
80413 80503	OTHER SPECIFIED CARCINOMA						
80703 80713							
81203 81403							
82463 82553							
82603 83233							
84403 84503							
84903 85103							
85603 85703							
89503 90003							
90143 90903							
95803							
80103	未明示癌	女	24	-	-	-	1
	CARCINOMA, NOS						
86703 88013	明示之肉瘤	女	11	-	-	-	-
88903 89333	SPECIFIED SARCOMA						
89803							

20   24	25   29	30   34	35   39	40   44	45   49	50   54	55   59	60   64	65   69	70   74	75   79	80   84	85+
5	9	8	12	18	18	13	5	5	9	9	10	2	1
1	2	10	13	26	34	42	23	31	23	21	15	5	2
1	4	9	8	22	13	22	11	8	5	1	3	1	2
-	-	9	11	21	25	31	9	5	4	1	1	-	-
14	11	5	2	4	1	-	-	-	-	-	-	-	-
-	-	3	2	-	3	1	-	-	2	2	-	-	1
1	1	3	10	11	25	25	13	11	18	12	8	4	2
-	-	2	1	2	5	3	2	2	1	2	2	1	-
-	-	-	-	-	1	2	2	2	-	1	2	1	-

表七 台灣地區癌症申報發生人數按癌症形態、性別及年齡分類，民國 94 年（續）  
 AGE DISTRIBUTION OF VARIOUS TYPES OF CANCER, 2005 (CONTINUED)

卵巢、輸卵管及寬韌帶 C56, C57.0 - C57.4 (續)

ICD-O-3	組織形態	性別	年齡				
			總計	0   4	5   9	10   14	15   19
95903-97293 97503-97583 97643	惡性淋巴瘤 MALIGNANT LYMPHOMA	女	3	-	-	-	-
80003	其他惡性腫瘤 OTHER MALIGNANCY	女	34	-	-	-	-
	總計 TOTAL	女	894	1	-	9	19

20	25	30	35	40	45	50	55	60	65	70	75	80	85+
24	29	34	39	44	49	54	59	64	69	74	79	84	
-	1	-	-	1	-	-	-	1	-	-	-	-	-
1	-	2	1	5	4	4	1	-	1	1	7	5	2
23	28	51	60	110	129	143	66	65	63	50	48	19	10



表七 台灣地區癌症申報發生人數按癌症形態、性別及年齡分類，民國 94 年（續）  
AGE DISTRIBUTION OF VARIOUS TYPES OF CANCER, 2005 (CONTINUED)

		陰道、外陰部及其他未詳細說明之女性生殖器官 C51 - C52, C57.7 - C57.9					
ICD-O-3	組織形態	性別	年齡				
			總計	0   4	5   9	10   14	15   19
80513 80523	鱗狀細胞癌	女	75	-	-	-	-
80703 80713	SQUAMOUS CELL CARCINOMA						
80723 80763							
80833							
81403 82623	腺癌	女	16	-	-	-	-
83103 84803	ADENOCARCINOMA						
91003	絨毛膜癌	女	8	-	-	-	-
	CHORIOCARCINOMA						
85423	外陰部 Paget 氏病	女	7	-	-	-	-
	PAGET DISEASE OF EXTERNAL GENITALIA						
80413 80903	其他明示癌	女	8	-	-	-	-
83803 83823	OTHER SPECIFIED CARCINOMA						
84303 85603							
80103	未明示癌	女	4	-	-	-	-
	CARCINOMA, NOS						
87203	惡性黑色素瘤	女	6	-	-	-	-
	MALIGNANT MELANOMA						
88013 88103	其他明示之肉瘤	女	7	-	-	-	-
88523 88903	OTHER SPECIFIED SARCOMA						
89633 89803							
95903-97293	惡性淋巴瘤	女	1	-	-	-	-
97503-97583	MALIGNANT LYMPHOMA						
97643							
88003	未明示之肉瘤	女	1	-	-	-	-
	SARCOMA, NOS						
80003	其他惡性腫瘤	女	4	-	-	-	-
	OTHER MALIGNANCY						
	總計	女	137	-	-	-	-
	TOTAL						

20   24	25   29	30   34	35   39	40   44	45   49	50   54	55   59	60   64	65   69	70   74	75   79	80   84	85+
-	-	1	2	6	3	6	7	3	6	5	17	12	7
-	-	-	1	1	5	2	1	3	2	-	-	1	-
-	1	2	1	1	1	2	-	-	-	-	-	-	-
-	-	-	-	1	1	-	-	2	2	-	-	1	-
-	-	-	-	1	-	1	1	1	-	2	1	-	1
-	-	-	-	-	-	1	1	-	1	1	-	-	-
-	-	-	-	-	-	-	-	3	1	2	-	-	-
1	1	1	-	-	-	3	-	-	-	1	-	-	-
-	-	-	-	-	-	-	-	-	-	-	-	-	1
-	-	-	-	-	-	-	-	-	-	-	1	-	-
-	-	-	-	2	-	-	-	-	1	-	-	1	-
1	2	4	4	12	10	15	10	12	13	11	19	15	9

表七 台灣地區癌症申報發生人數按癌症形態、性別及年齡分類，民國 94 年（續）  
 AGE DISTRIBUTION OF VARIOUS TYPES OF CANCER, 2005 (CONTINUED)

攝護腺 C61

ICD-O-3	組織形態	性別	年齡 總計	0	5	10	15
				4	9	14	19
80003 81403 82553 84903 85003	腺癌 ADENOCARCINOMA	男	2,642	-	-	-	-
81203	移行細胞癌 TRANSITIONAL CELL CARCINOMA	男	12	-	-	-	-
80333 80413 80503 80703 82463 85503 85603	其他明示癌 OTHER SPECIFIED CARCINOMA	男	14	-	-	-	-
80103	未明示癌 CARCINOMA, NOS	男	31	-	-	-	-
88013	明示之肉瘤 SPECIFIED SARCOMA	男	1	-	-	-	-
88003	未明示之肉瘤 SARCOMA, NOS	男	2	-	-	-	-
95903-97293 97503-97583 97643	惡性淋巴瘤 MALIGNANT LYMPHOMA	男	2	-	-	-	-
	總計 TOTAL	男	2,704	-	-	-	-

20   24	25   29	30   34	35   39	40   44	45   49	50   54	55   59	60   64	65   69	70   74	75   79	80   84	85+
-	-	-	-	4	13	57	104	192	355	585	722	391	219
-	-	-	-	-	-	-	-	1	4	1	2	3	1
-	-	-	-	-	-	1	1	2	3	2	3	1	1
-	-	-	-	-	-	1	1	2	5	2	8	8	4
-	-	-	-	-	-	1	-	-	-	-	-	-	-
-	1	-	-	-	-	-	-	-	-	-	1	-	-
-	-	-	-	-	-	-	-	-	1	-	1	-	-
-	1	-	-	4	13	60	106	197	368	590	737	403	225

表七 台灣地區癌症申報發生人數按癌症形態、性別及年齡分類，民國 94 年（續）  
AGE DISTRIBUTION OF VARIOUS TYPES OF CANCER, 2005 (CONTINUED)

睪丸 C62

ICD-O-3	組織形態	性別	年齡 總計	0	5	10	15
				4	9	14	19
90613 90623 90633 90643	精細胞瘤 SEMINOMA	男	66	-	-	-	2
90713	內胚竇腫瘤 ENDODERMAL SINUS TUMOR (YOLK SACTUMOR)	男	13	8	-	-	-
90703	胚胎性癌 EMBRYONAL CARCINOMA	男	10	-	-	-	1
90853 91013	混合性胚細胞瘤 MIXED GERM CELL TUMOR	男	23	-	-	-	6
90803 90813	惡性畸胎瘤 MALIGNANT TERATOMA	男	8	2	-	-	2
91003	絨毛膜癌 CHORIOCARCINOMA	男	2	-	-	-	-
80213 81403 86403 90653	明示癌 SPECIFIED CARCINOMA	男	5	-	-	-	-
88903	明示之肉瘤 SPECIFIED SARCOMA	男	2	-	-	-	-
95903-97293 97503-97583 97643	惡性淋巴瘤 MALIGNANT LYMPHOMA	男	9	-	-	-	-
80103	未明示癌 CARCINOMA, NOS	男	2	-	-	-	1
90503	其他惡性腫瘤 OTHER MALIGNANCY	男	2	-	-	-	-
	總計 TOTAL	男	142	10	-	-	12

20   24	25   29	30   34	35   39	40   44	45   49	50   54	55   59	60   64	65   69	70   74	75   79	80   84	85+
6	11	13	10	9	4	6	2	1	-	1	1	-	-
2	1	1	1	-	-	-	-	-	-	-	-	-	-
4	2	3	-	-	-	-	-	-	-	-	-	-	-
7	7	3	-	-	-	-	-	-	-	-	-	-	-
2	2	-	-	-	-	-	-	-	-	-	-	-	-
1	-	-	-	-	-	1	-	-	-	-	-	-	-
2	1	-	-	-	-	-	-	-	1	1	-	-	-
-	-	-	-	-	-	-	1	-	-	-	-	1	-
-	-	-	1	-	1	-	-	1	3	1	2	-	-
-	1	-	-	-	-	-	-	-	-	-	-	-	-
-	1	-	-	-	-	-	1	-	-	-	-	-	-
24	26	20	12	9	5	7	4	2	4	3	3	1	-

表七 台灣地區癌症申報發生人數按癌症形態、性別及年齡分類，民國 94 年（續）  
AGE DISTRIBUTION OF VARIOUS TYPES OF CANCER, 2005 (CONTINUED)

陰莖及其他男性生殖器官 C60, C63

ICD-O-3	組織形態	性別	年齡 總計	0	5	10	15
				4	9	14	19
80513 80703 80713 80723 80763	鱗狀細胞癌 SQUAMOUS CELL CARCINOMA	男	49	-	-	-	-
80903	基底細胞癌 BASAL CELL CARCINOMA	男	3	-	-	-	-
85423	Paget 氏病 PAGET DISEASE	男	21	-	-	-	-
80103	未明示癌 CARCINOMA, NOS	男	1	-	-	-	-
80333 80413 80823 84093 84103	其他明示癌 OTHER SPECIFIED CARCINOMA	男	5	-	-	-	-
88513 88523 88903 89103	明示之肉瘤 SPECIFIED SARCOMA	男	5	1	-	-	-
	總計 TOTAL	男	84	1	-	-	-

20   24	25   29	30   34	35   39	40   44	45   49	50   54	55   59	60   64	65   69	70   74	75   79	80   84	85+
1	1	-	1	2	3	2	-	9	5	11	7	2	5
-	-	-	-	-	-	-	1	1	-	-	-	-	1
-	-	1	-	-	1	-	2	2	2	5	3	3	2
-	-	-	-	-	-	-	-	-	-	-	-	1	-
-	-	-	-	-	-	1	-	-	1	-	-	1	2
-	1	-	-	-	1	1	-	-	-	-	1	-	-
1	2	1	1	2	5	4	3	12	8	16	11	7	10



表七 台灣地區癌症申報發生人數按癌症形態、性別及年齡分類，民國 94 年（續）  
AGE DISTRIBUTION OF VARIOUS TYPES OF CANCER, 2005 (CONTINUED)

膀胱 C67

ICD-O-3	組織形態	性別		年齡			
				0   4	5   9	10   14	15   19
80503 81203	移行細胞癌	男	1,298	-	-	-	-
81223 81303	TRANSITIONAL CELL CARCINOMA	女	492	-	-	-	-
81403 84803	腺癌	男	21	-	-	-	-
84813	ADENOCARCINOMA	女	8	-	-	-	-
80703 80713	鱗狀細胞癌	男	6	-	-	-	-
80723	SQUAMOUS CELL CARCINOMA	女	10	-	-	-	-
80133 80213	其他明示癌	男	6	-	-	-	-
80303 80333	OTHER SPECIFIED CARCINOMA	女	8	-	-	-	-
80413 80453							
82463 83233							
84903							
80103	未明示癌	男	11	-	-	-	-
	CARCINOMA, NOS	女	5	-	-	-	-
88913 89103	明示之肉瘤	男	1	-	-	-	-
89633	SPECIFIED SARCOMA	女	2	1	-	-	-
88003	未明示之肉瘤	男	2	-	-	-	-
	SARCOMA, NOS	女	-	-	-	-	-
95903-97293	惡性淋巴瘤	男	1	-	-	-	-
97503-97583	MALIGNANT LYMPHOMA	女	2	-	-	-	-
97643							
80003	其他惡性腫瘤	男	17	-	-	-	-
	OTHER MALIGNANCY	女	10	-	-	-	-
	總計	男	1,363	-	-	-	-
	TOTAL	女	537	1	-	-	-

20   24	25   29	30   34	35   39	40   44	45   49	50   54	55   59	60   64	65   69	70   74	75   79	80   84	85+
2	2	4	13	25	55	111	103	110	167	214	232	172	88
-	-	3	7	8	14	47	47	73	60	69	75	46	43
-	-	-	-	1	2	2	1	2	2	3	2	3	3
-	-	-	-	-	1	-	-	-	2	4	-	-	1
-	-	-	-	-	-	-	-	1	2	-	-	3	-
-	-	-	-	1	-	1	2	1	-	4	1	-	-
-	-	-	-	1	-	1	-	-	-	-	2	1	1
-	-	-	-	1	-	1	1	-	2	1	-	1	1
-	-	-	-	-	-	-	-	-	-	3	4	2	2
-	-	-	-	-	-	1	-	-	-	2	-	1	1
-	-	-	-	-	-	-	-	-	-	1	-	-	-
-	-	-	-	-	-	-	-	-	-	1	-	-	-
-	-	-	-	-	-	-	1	-	1	-	-	-	-
-	-	-	-	-	-	-	-	-	-	-	-	-	-
-	-	-	-	-	-	1	-	-	-	-	-	-	-
-	-	-	-	-	-	-	-	1	-	-	1	-	-
-	-	-	-	-	-	-	2	1	3	3	4	2	2
-	-	-	-	-	-	-	-	-	-	1	4	2	3
2	2	4	13	27	57	115	107	114	175	224	244	183	96
-	-	3	7	10	15	50	50	75	64	82	81	50	49

表七 台灣地區癌症申報發生人數按癌症形態、性別及年齡分類，民國 94 年（續）  
AGE DISTRIBUTION OF VARIOUS TYPES OF CANCER, 2005 (CONTINUED)

腎 C64

ICD-O-3	組織形態	性別	年齡 總計	0	5	10	15
				4	9	14	19
83103 83123	腎細胞癌	男	437	-	-	-	1
83163 83173	RENAL CELL CARCINOMA	女	220	-	-	1	1
83183 89803							
89603	腎胚細胞瘤	男	6	6	-	-	-
	NEPHROBLASTOMA (WILMS TUMOR)	女	4	2	1	-	-
80333 80413	其他明示癌	男	4	-	-	-	-
82113 83193	OTHER SPECIFIED CARCINOMA	女	5	-	-	-	-
83203							
80103	未明示癌	男	8	-	-	-	-
	CARCINOMA, NOS	女	4	-	-	-	-
88043 88303	明示之肉瘤	男	3	-	-	1	-
88943 89013	SPECIFIED SARCOMA	女	6	2	-	-	-
89633 89643							
91743 92403							
88003	未明示之肉瘤	男	3	-	-	1	-
	SARCOMA, NOS	女	2	-	-	-	-
95903-97293	惡性淋巴瘤	男	2	-	-	-	-
97503-97583	MALIGNANT LYMPHOMA	女	-	-	-	-	-
97643							
80003 93643	其他惡性腫瘤	男	16	-	-	-	-
	OTHER MALIGNANCY	女	13	-	-	-	-
	總計	男	479	6	-	2	1
	TOTAL	女	254	4	1	1	1

20   24	25   29	30   34	35   39	40   44	45   49	50   54	55   59	60   64	65   69	70   74	75   79	80   84	85+
-	6	7	16	27	49	55	42	43	46	59	63	20	3
2	6	3	16	12	21	28	21	19	23	26	19	16	6
-	-	-	-	-	-	-	-	-	-	-	-	-	-
-	-	-	-	-	-	-	-	-	1	-	-	-	-
-	-	-	-	-	-	1	-	-	-	-	2	1	-
-	-	-	1	-	-	1	1	-	1	1	-	-	-
1	-	-	-	-	-	-	-	1	-	1	3	2	-
-	-	-	-	-	-	-	-	-	-	-	-	3	1
-	-	1	1	-	-	-	-	-	-	-	-	-	-
-	-	-	-	-	1	2	-	-	-	-	-	1	-
-	-	-	-	1	-	-	-	-	-	-	-	1	-
-	-	-	-	-	-	1	-	-	1	-	-	-	-
-	-	-	-	-	-	-	-	1	-	1	-	-	-
-	-	-	-	-	2	-	2	2	-	2	3	3	2
-	-	-	-	-	2	-	1	-	2	3	3	1	1
1	6	8	17	28	51	56	44	47	46	63	71	27	5
2	6	3	17	12	24	32	23	19	28	30	22	21	8

表七 台灣地區癌症申報發生人數按癌症形態、性別及年齡分類，民國 94 年（續）  
 AGE DISTRIBUTION OF VARIOUS TYPES OF CANCER, 2005 (CONTINUED)

腎盂 C65

ICD-O-3	組織形態	性別	年齡 總計	0	5	10	15
				4	9	14	19
81203 81223	移行細胞癌	男	208	-	-	-	-
81303	TRANSITIONAL CELL CARCINOMA	女	249	-	-	-	-
80703 80713	鱗狀細胞癌	男	5	-	-	-	-
80763	SQUAMOUS CELL CARCINOMA	女	2	-	-	-	-
81403 82553	腺癌	男	23	-	-	-	-
82603 83103	ADENOCARCINOMA	女	14	-	-	-	-
84803							
80413	其他明示癌	男	-	-	-	-	-
	OTHER SPECIFIED CARCINOMA	女	1	-	-	-	-
80103	未明示癌	男	5	-	-	-	-
	CARCINOMA, NOS	女	1	-	-	-	-
88013 88963	明示之肉瘤	男	2	-	-	-	-
89803	SPECIFIED SARCOMA	女	1	-	-	-	-
80003	其他惡性腫瘤	男	1	-	-	-	-
	OTHER MALIGNANCY	女	-	-	-	-	-
	總計	男	244	-	-	-	-
	TOTAL	女	268	-	-	-	-

20   24	25   29	30   34	35   39	40   44	45   49	50   54	55   59	60   64	65   69	70   74	75   79	80   84	85+
1	-	2	5	9	11	19	20	20	28	44	30	12	7
-	1	-	2	4	3	18	17	30	38	56	43	31	6
-	-	-	-	1	-	-	-	1	1	2	-	-	-
-	-	-	-	-	-	-	-	-	-	1	1	-	-
-	-	1	1	5	2	2	4	1	1	3	3	-	-
1	-	-	1	-	-	1	2	-	4	3	1	1	-
-	-	-	-	-	-	-	-	-	-	-	-	-	-
-	-	-	-	-	-	-	-	-	1	-	-	-	-
-	-	-	-	-	-	1	1	-	-	-	1	-	2
-	-	-	-	-	-	-	-	-	-	-	-	1	-
-	-	-	-	-	-	-	1	-	-	-	-	1	-
-	-	-	-	-	-	-	-	-	1	-	-	-	-
-	-	-	-	-	-	-	-	-	-	1	-	-	-
1	-	3	6	15	13	22	26	22	31	49	34	13	9
1	1	-	3	4	3	19	19	30	44	60	45	33	6

表七 台灣地區癌症申報發生人數按癌症形態、性別及年齡分類，民國 94 年（續）  
AGE DISTRIBUTION OF VARIOUS TYPES OF CANCER, 2005 (CONTINUED)

輸尿管 C66

ICD-O-3	組織形態	性別	年齡 總計	0	5	10	15
				4	9	14	19
81203 81303	移行細胞癌 TRANSITIONAL CELL CARCINOMA	男	141	-	-	-	-
		女	200	-	-	-	-
81403	腺癌 ADENOCARCINOMA	男	1	-	-	-	-
		女	2	-	-	-	-
80203 80313 80413	其他明示癌 OTHER SPECIFIED CARCINOMA	男	1	-	-	-	-
		女	3	-	-	-	-
80103	未明示癌 CARCINOMA, NOS	男	2	-	-	-	-
		女	2	-	-	-	-
88013 88583	明示之肉瘤 SPECIFIED SARCOMA	男	2	-	-	-	-
		女	-	-	-	-	-
80003	其他惡性腫瘤 OTHER MALIGNANCY	男	2	-	-	-	-
		女	-	-	-	-	-
	總計 TOTAL	男	149	-	-	-	-
		女	207	-	-	-	-

20   24	25   29	30   34	35   39	40   44	45   49	50   54	55   59	60   64	65   69	70   74	75   79	80   84	85+
-	-	-	1	1	6	13	14	18	21	20	28	12	7
-	2	-	-	1	5	16	20	19	29	41	32	19	16
-	-	-	-	-	-	-	1	-	-	-	-	-	-
-	-	-	-	-	-	-	-	2	-	-	-	-	-
-	-	-	-	-	-	-	-	1	-	-	-	-	-
-	-	-	-	-	1	-	-	-	-	1	-	1	-
-	-	-	-	-	-	-	-	1	-	1	-	-	-
-	-	-	-	-	-	-	-	-	1	-	-	1	-
-	-	-	-	-	-	-	-	1	-	-	1	-	-
-	-	-	-	-	-	-	-	-	-	-	-	1	1
-	-	-	-	-	-	-	-	-	-	-	-	-	-
-	-	-	1	1	6	13	15	21	21	21	29	13	8
-	2	-	-	1	6	16	20	21	30	42	32	21	16



表七 台灣地區癌症申報發生人數按癌症形態、性別及年齡分類，民國 94 年（續）  
 AGE DISTRIBUTION OF VARIOUS TYPES OF CANCER, 2005 (CONTINUED)

尿道及其週邊腺體 C68.0 - C68.1

ICD-O-3	組織形態	性別	年齡				
			總計	0   4	5   9	10   14	15   19
81203 81303	移行細胞癌 TRANSITIONAL CELL CARCINOMA	男	13	-	-	-	-
		女	3	-	-	-	-
80703	鱗狀細胞癌 SQUAMOUS CELL CARCINOMA	男	-	-	-	-	
		女	1	-	-	-	
81403 83103 84803	腺癌 ADENOCARCINOMA	男	6	-	-	-	
		女	4	-	-	-	
80103	未明示癌 CARCINOMA, NOS	男	-	-	-	-	
		女	1	-	-	-	
87203	惡性黑色素瘤 MALIGNANT MELANOMA	男	-	-	-	-	
		女	1	-	-	-	
95903-97293 97503-97583 97643	惡性淋巴瘤 MALIGNANT LYMPHOMA	男	-	-	-	-	
		女	1	-	-	-	
	總計 TOTAL	男	19	-	-	-	
		女	11	-	-	-	

20   24	25   29	30   34	35   39	40   44	45   49	50   54	55   59	60   64	65   69	70   74	75   79	80   84	85+
-	-	-	-	-	1	-	1	3	1	3	1	3	-
-	-	-	-	-	-	-	-	-	1	1	-	-	1
-	-	-	-	-	-	-	-	-	-	-	-	-	-
-	-	-	-	-	-	-	-	-	-	-	1	-	-
-	-	-	-	-	-	1	2	-	-	2	-	1	-
-	-	-	-	-	-	1	2	-	1	-	-	-	-
-	-	-	-	-	-	-	-	-	-	-	-	-	-
-	-	-	-	-	-	-	-	-	1	-	-	-	-
-	-	-	-	-	-	-	-	-	-	-	-	-	-
-	-	-	-	-	-	-	-	-	1	-	-	-	-
-	-	-	-	-	-	-	-	-	-	-	-	-	-
-	-	1	-	-	-	-	-	-	-	-	-	-	-
-	-	-	-	-	1	1	3	3	1	5	1	4	-
-	-	1	-	-	-	1	2	-	4	1	1	-	1

表七 台灣地區癌症申報發生人數按癌症形態、性別及年齡分類，民國 94 年（續）  
 AGE DISTRIBUTION OF VARIOUS TYPES OF CANCER, 2005 (CONTINUED)

跨越泌尿器官兩個以上相鄰部位之病變 C68.8

ICD-O-3	組織形態	性別		年齡			
				0   4	5   9	10   14	15   19
81203 81303	移行細胞癌 TRANSITIONAL CELL CARCINOMA	男	22	-	-	-	-
		女	17	-	-	-	-
	總計 TOTAL	男	22	-	-	-	-
		女	17	-	-	-	-

20	25	30	35	40	45	50	55	60	65	70	75	80	85+
24	29	34	39	44	49	54	59	64	69	74	79	84	
-	-	-	1	1	-	1	3	2	5	3	6	-	-
-	-	-	-	-	1	2	2	2	2	3	3	1	1
-	-	-	1	1	-	1	3	2	5	3	6	-	-
-	-	-	-	-	1	2	2	2	2	3	3	1	1

表七 台灣地區癌症申報發生人數按癌症形態、性別及年齡分類，民國 94 年（續）  
 AGE DISTRIBUTION OF VARIOUS TYPES OF CANCER, 2005 (CONTINUED)

		泌尿系統，未明示部位 C68.9					
ICD-O-3	組織形態	性別	年齡	0	5	10	15
			總計	4	9	14	19
81203 81303	移行細胞癌 TRANSITIONAL CELL CARCINOMA	男	72	-	-	-	-
		女	68	-	-	-	-
80413	其他明示癌 OTHER SPECIFIED CARCINOMA	男	-	-	-	-	
		女	1	-	-	-	
80103	未明示癌 CARCINOMA, NOS	男	1	-	-	-	
		女	-	-	-	-	
80003	其他惡性腫瘤 OTHER MALIGNANCY	男	1	-	-	-	
		女	2	-	-	-	
	總計 TOTAL	男	74	-	-	-	
		女	71	-	-	-	

20   24	25   29	30   34	35   39	40   44	45   49	50   54	55   59	60   64	65   69	70   74	75   79	80   84	85+
-	-	-	3	1	3	4	4	8	15	8	13	12	1
1	-	-	1	2	4	4	8	2	18	9	12	5	2
-	-	-	-	-	-	-	-	-	-	-	-	-	-
-	-	-	-	-	-	-	-	-	-	-	1	-	-
-	-	-	-	1	-	-	-	-	-	-	-	-	-
-	-	-	-	-	-	-	-	-	-	-	-	-	-
-	-	-	-	-	-	-	-	-	-	-	1	-	-
-	-	-	-	-	-	1	-	-	-	-	-	-	1
-	-	-	3	2	3	4	4	8	15	8	14	12	1
1	-	-	1	2	4	5	8	2	18	9	13	5	3

表七 台灣地區癌症申報發生人數按癌症形態、性別及年齡分類，民國 94 年（續）  
AGE DISTRIBUTION OF VARIOUS TYPES OF CANCER, 2005 (CONTINUED)

眼及淚腺 C69

ICD-O-3	組織形態	性別	年齡				
			總計	0   4	5   9	10   14	15   19
95103 95133	視網膜芽細胞瘤 RETINOBLASTOMA	男	9	8	-	1	-
		女	6	5	1	-	-
87203	惡性黑色素瘤 MALIGNANT MELANOMA	男	5	-	-	-	-
		女	4	-	-	-	1
80703 80713	鱗狀細胞癌 SQUAMOUS CELL CARCINOMA	男	7	-	-	-	-
		女	2	-	-	-	-
82003	淚腺癌 LACRIMAL GLAND CARCINOMA	男	1	-	-	-	-
		女	1	-	-	-	-
80413 84303	其他明示癌 OTHER SPECIFIED CARCINOMA	男	1	-	-	-	1
		女	1	-	-	-	-
80103	未明示癌 CARCINOMA, NOS	男	1	-	-	-	-
		女	-	-	-	-	-
80203 88303 89103	明示之肉瘤 SPECIFIED SARCOMA	男	1	-	1	-	-
		女	2	-	-	-	-
95903-97293 97503-97583 97643	惡性淋巴瘤 MALIGNANT LYMPHOMA	男	24	-	-	-	-
		女	8	-	-	-	-
80003	其他惡性腫瘤 OTHER MALIGNANCY	男	1	-	-	-	-
		女	-	-	-	-	-
總計 TOTAL		男	50	8	1	1	1
		女	24	5	1	-	1

20   24	25   29	30   34	35   39	40   44	45   49	50   54	55   59	60   64	65   69	70   74	75   79	80   84	85+
-	-	-	-	-	-	-	-	-	-	-	-	-	-
-	-	-	-	-	-	-	-	-	-	-	-	-	-
-	-	-	-	2	1	-	-	-	-	1	-	1	-
-	1	-	-	-	1	-	1	-	-	-	-	-	-
-	-	-	-	-	-	-	-	2	2	-	1	-	2
-	-	-	-	-	-	-	-	1	-	-	-	1	-
-	-	-	-	-	-	1	-	-	-	-	-	-	-
-	-	-	-	-	-	-	1	-	-	-	-	-	-
-	-	-	-	-	-	-	-	-	-	-	-	-	-
-	-	-	-	-	-	-	-	-	-	1	-	-	-
-	-	-	-	-	-	-	-	-	-	-	-	-	-
-	1	-	-	-	-	-	-	-	-	-	1	-	-
1	-	-	-	3	5	-	-	4	3	4	1	1	2
-	-	-	-	1	-	2	-	2	-	-	2	1	-
-	-	-	-	-	-	-	-	-	-	-	1	-	-
-	-	-	-	-	-	-	-	-	-	-	-	-	-
1	-	-	-	5	6	1	-	6	5	6	3	2	4
-	2	-	-	1	1	2	2	3	-	1	3	2	-



表七 台灣地區癌症申報發生人數按癌症形態、性別及年齡分類，民國 94 年（續）  
AGE DISTRIBUTION OF VARIOUS TYPES OF CANCER, 2005 (CONTINUED)

腦 C71

ICD-O-3	組織形態	性別	年齡 總計	0	5	10	15
				4	9	14	19
94003 94013	惡性星形細胞瘤 MALIGNANT ASTROCYTOMA	男	78	1	1	3	2
		女	55	2	2	1	1
94213 94403 94413	多形性神經膠芽細胞瘤 GLIOBLASTOMA MULTIFORME	男	110	1	-	-	2
		女	82	1	1	1	1
93813 94103 94113 94203 94243	其他明示之星形細胞瘤 OTHER SPECIFIED ASTROCYTOMA	男	4	-	-	-	1
		女	6	-	-	-	-
94503 94513	寡樹突膠質細胞瘤 OLIGODENDROGLIOMA	男	23	-	-	2	-
		女	20	-	-	-	3
93803 93823	未明示之神經膠質瘤 GLIOMA,NOS	男	29	1	1	1	-
		女	25	1	3	2	-
94703 94713 94733 95003	神經管芽細胞瘤 MEDULLOBLASTOMA	男	15	2	4	1	6
		女	18	3	6	4	1
95223	感覺神經芽細胞瘤 ESTHESIONEUROBLASTOMA	男	10	-	-	-	1
		女	6	-	-	-	-
93913 93923	室管膜瘤 EPENDYMOMA	男	6	3	1	-	1
		女	12	1	3	2	-
90643 90713 90803 90853 95083	胚細胞瘤及惡性畸胎瘤 GERM CELL TUMOR AND MALIGNANT TERATOMA	男	16	2	1	7	1
		女	7	1	3	1	1
93903	惡性脈絡叢乳頭瘤 CHOROID PLEXUS PAPILLOMA, MALIGNANT	男	3	1	1	-	-
		女	-	-	-	-	-
89003 90403 91203 91503 91613 92403 93703 94423 95613	明示之肉瘤 SPECIFIED SARCOMA	男	10	-	-	-	-
		女	7	-	-	1	-

20   24	25   29	30   34	35   39	40   44	45   49	50   54	55   59	60   64	65   69	70   74	75   79	80   84	85+
4	2	10	8	10	6	8	-	9	5	5	3	1	-
1	5	4	5	3	7	10	1	3	3	4	-	3	-
-	2	4	5	7	7	6	10	16	16	18	8	8	-
-	1	2	-	7	7	8	5	11	16	9	7	5	-
-	-	1	1	1	-	-	-	-	-	-	-	-	-
1	2	-	-	1	2	-	-	-	-	-	-	-	-
2	2	2	-	2	1	8	1	-	-	1	2	-	-
1	2	1	-	4	1	5	-	2	1	-	-	-	-
-	1	3	5	1	2	3	-	2	3	1	4	-	1
2	2	-	1	2	4	2	-	1	1	-	-	2	2
-	1	-	-	-	1	-	-	-	-	-	-	-	-
-	1	-	1	-	-	-	-	1	1	-	-	-	-
1	-	-	1	-	2	1	-	3	-	1	-	-	-
-	-	-	1	-	-	2	1	-	-	-	1	-	1
-	-	-	-	1	-	-	-	-	-	-	-	-	-
-	1	-	1	2	1	1	-	-	-	-	-	-	-
3	1	-	-	1	-	-	-	-	-	-	-	-	-
1	-	-	-	-	-	-	-	-	-	-	-	-	-
-	-	-	-	1	-	-	-	-	-	-	-	-	-
-	-	-	-	-	-	-	-	-	-	-	-	-	-
-	1	1	1	2	-	3	-	-	2	-	-	-	-
1	-	-	-	1	-	-	-	2	2	-	-	-	-

表七 台灣地區癌症申報發生人數按癌症形態、性別及年齡分類，民國 94 年（續）  
 AGE DISTRIBUTION OF VARIOUS TYPES OF CANCER, 2005 (CONTINUED)

腦 C71 (續)

ICD-O-3	組織形態	年齡		0	5	10	15
		性別	總計	4	9	14	19
95903-97293	惡性淋巴瘤	男	33	-	-	1	-
97503-97583	MALIGNANT LYMPHOMA	女	22	-	-	-	-
97643							
80743 86803	其他惡性腫瘤	男	1	-	1	-	-
87203 93523	OTHER MALIGNANCY	女	5	-	-	-	-
95053							
	總計	男	338	11	10	15	14
	TOTAL	女	265	9	18	12	7

20	25	30	35	40	45	50	55	60	65	70	75	80	85+
24	29	34	39	44	49	54	59	64	69	74	79	84	
-	-	1	1	-	1	3	3	5	4	5	6	2	1
-	-	-	2	2	1	2	5	2	3	2	1	1	1
-	-	-	-	-	-	-	-	-	-	-	-	-	-
-	-	1	1	-	-	1	-	-	1	1	-	-	-
10	10	22	22	26	20	32	14	35	30	31	23	11	2
7	14	8	12	22	23	31	12	22	28	16	9	11	4

表七 台灣地區癌症申報發生人數按癌症形態、性別及年齡分類，民國 94 年（續）  
AGE DISTRIBUTION OF VARIOUS TYPES OF CANCER, 2005 (CONTINUED)

其他神經系統及未詳細說明部位 C70, C72

ICD-O-3	組織形態	性別	年齡 總計	0	5	10	15
				4	9	14	19
94733 95003	原始性神經外胚層腫瘤 PRIMITIVE NEUROECTODERMAL TUMOR	男	2	-	-	-	-
		女	3	1	-	1	-
94003 94013	星形細胞瘤 ASTROCYTOMA	男	6	-	-	1	-
		女	5	-	1	2	1
93913	室管膜瘤 EPENDYMOMA	男	5	-	-	-	-
		女	6	-	-	-	-
95303	惡性腦膜瘤 MALIGNANT MENINGIOMA	男	7	-	-	-	-
		女	15	-	-	-	-
95603	惡性 Schwann 氏神經瘤 MALIGNANT SCHWANNOMA	男	1	-	-	-	-
		女	-	-	-	-	-
93703	脊索瘤 CHORDOMA	男	2	-	-	-	-
		女	-	-	-	-	-
90643 90713	胚細胞瘤 GERM CELL TUMOR	男	2	-	-	1	1
		女	1	-	-	-	-
88113 91503 95393 95403	明示之肉瘤 SPECIFIED SARCOMA	男	4	-	-	-	-
		女	3	-	-	-	-
88053	未明示之肉瘤 SARCOMA, NOS	男	-	-	-	-	-
		女	1	1	-	-	-
95903-97293 97503-97583 97643	惡性淋巴瘤 MALIGNANT LYMPHOMA	男	6	-	-	-	-
		女	2	-	-	-	-
80003 95033	其他惡性腫瘤 OTHER MALIGNANCY	男	1	-	1	-	-
		女	2	-	-	-	1
	總計 TOTAL	男	36	-	1	2	1
		女	38	2	1	3	2

20   24	25   29	30   34	35   39	40   44	45   49	50   54	55   59	60   64	65   69	70   74	75   79	80   84	85+
-	1	-	-	1	-	-	-	-	-	-	-	-	-
-	-	-	-	-	-	1	-	-	-	-	-	-	-
1	1	-	2	-	-	-	-	1	-	-	-	-	-
-	-	-	-	1	-	-	-	-	-	-	-	-	-
-	-	1	-	-	1	2	1	-	-	-	-	-	-
-	-	1	-	1	-	-	2	1	-	1	-	-	-
-	1	-	1	-	1	1	1	-	1	-	1	-	-
-	-	-	1	-	1	4	3	1	1	2	2	-	-
1	-	-	-	-	-	-	-	-	-	-	-	-	-
-	-	-	-	-	-	-	-	-	-	-	-	-	-
-	-	1	-	-	-	-	-	1	-	-	-	-	-
-	-	-	-	-	-	-	-	-	-	-	-	-	-
-	-	-	-	-	-	-	-	-	-	-	-	-	-
-	-	-	1	-	-	-	-	-	-	-	-	-	-
-	-	-	-	-	-	-	2	1	-	-	-	-	1
-	-	-	-	-	-	3	-	-	-	-	-	-	-
-	-	-	-	-	-	-	-	-	-	-	-	-	-
-	-	-	-	-	-	-	-	-	-	-	-	-	-
-	-	-	-	-	-	2	1	1	1	-	1	-	-
-	-	-	-	-	-	-	1	-	1	-	-	-	-
-	-	-	-	-	-	-	-	-	-	-	-	-	-
-	-	-	-	-	1	-	-	-	-	-	-	-	-
2	3	2	3	1	2	5	5	4	2	-	2	-	1
-	-	1	2	2	2	8	6	2	2	3	2	-	-

表七 台灣地區癌症申報發生人數按癌症形態、性別及年齡分類，民國 94 年（續）  
AGE DISTRIBUTION OF VARIOUS TYPES OF CANCER, 2005 (CONTINUED)

甲狀腺 C73

ICD-O-3	組織形態	性別	年齡 總計	0	5	10	15
				4	9	14	19
82603 83403	乳頭狀癌	男	248	-	-	-	3
83413 83433	PAPILLARY CARCINOMA	女	954	-	-	7	22
83443 83503							
82903 83303	濾泡性腺癌	男	37	-	-	-	1
83313 83353	FOLLICULAR ADENOCARCINOMA	女	92	-	1	-	3
85103	髓質癌	男	8	-	-	-	-
	MEDULLARY CARCINOMA	女	15	-	-	-	-
80703 80723	鱗狀細胞癌	男	3	-	-	-	-
	SQUAMOUS CELL CARCINOMA	女	5	-	-	-	-
81403 84803	未明示之腺癌	男	1	-	-	-	-
	ADENOCARCINOMA, NOS	女	3	-	-	-	-
80203 80213	未分化癌	男	9	-	-	-	-
	CARCINOMA, UNDIFFERENTIATED	女	16	-	-	-	-
80333 83373	其他明示癌	男	2	-	-	-	-
	OTHER SPECIFIED CARCINOMA	女	-	-	-	-	-
80103	未明示癌	男	7	-	-	-	-
	CARCINOMA, NOS	女	15	-	-	-	-
91203	明示之肉瘤	男	1	-	-	-	-
	SPECIFIED SARCOMA	女	1	-	-	-	-
95903-97293	惡性淋巴瘤	男	2	-	-	-	-
97503-97583	MALIGNANT LYMPHOMA	女	8	-	-	-	-
97643							
80003 95403	其他惡性腫瘤	男	41	1	1	1	-
	OTHER MALIGNANCY	女	37	-	-	2	1
	總計	男	359	1	1	1	4
	TOTAL	女	1,146	-	1	9	26

20   24	25   29	30   34	35   39	40   44	45   49	50   54	55   59	60   64	65   69	70   74	75   79	80   84	85+
6 41	19 68	17 105	33 103	32 142	32 133	37 113	21 83	10 57	11 34	14 27	8 10	3 8	2 1
- 7	2 7	1 8	2 11	5 10	7 6	2 9	3 4	1 6	5 6	3 6	3 4	2 4	- -
- -	- 1	1 1	- -	2 3	- 6	1 2	3 1	- 1	- -	- -	- -	- -	1 -
- -	- -	- -	- -	1 1	- -	- 1	1 -	- -	- 1	1 2	- -	- -	- -
- -	- -	- -	- 1	- -	1 1	- -	- -	- -	- -	- -	- -	- -	- 1
- -	- -	- -	1 -	1 1	- -	1 -	1 1	- 1	2 4	1 1	2 5	- 1	- 2
- -	- -	- -	- -	- -	- -	- -	- -	- -	1 -	- -	- -	1 -	- -
- -	- 1	- -	- -	- 1	- 3	2 -	1 1	1 -	1 1	1 3	1 2	- 1	1 2
- -	- -	- -	- -	- -	- -	- -	- -	- -	1 -	- -	- 1	- -	- -
- -	- 1	- -	- -	- -	- 3	- 1	- -	1 -	1 1	- 2	- -	- -	- -
1 1	1 2	2 -	3 1	2 1	3 2	4 2	2 3	4 -	5 1	2 10	4 6	3 1	2 4
7 49	22 80	21 114	39 116	43 159	43 154	47 128	32 93	17 65	27 48	22 51	17 28	10 15	5 10



表七 台灣地區癌症申報發生人數按癌症形態、性別及年齡分類，民國 94 年（續）  
AGE DISTRIBUTION OF VARIOUS TYPES OF CANCER, 2005 (CONTINUED)

其他內分泌腺 C74 - C75

ICD-O-3	組織形態	年齡		0   4	5   9	10   14	15   19
		性別	總計				
94903 95003	神經母細胞瘤 NEUROBLASTOMA	男	3	2	1	-	-
		女	1	1	-	-	-
83703	腎上腺皮質癌 ADRENAL CORTICAL CARCINOMA	男	3	-	-	-	-
		女	6	-	-	-	-
87003	惡性嗜鉻細胞瘤 MALIGNANT PHEOCHROMOCYTOMA	男	8	-	-	-	-
		女	-	-	-	-	-
81403	未明示之腺癌 ADENOCARCINOMA, NOS	男	3	-	-	-	-
		女	1	-	-	-	1
82003 82463 82713	其他明示癌 OTHER SPECIFIED CARCINOMA	男	1	-	-	1	-
		女	3	-	-	-	1
80103	未明示癌 CARCINOMA, NOS	男	2	-	-	-	-
		女	4	-	-	-	-
95903-97293 97503-97583 97643	惡性淋巴瘤 MALIGNANT LYMPHOMA	男	1	-	-	-	-
		女	4	-	-	-	-
80003 93713	其他惡性腫瘤 OTHER MALIGNANCY	男	6	-	-	-	-
		女	3	-	-	-	-
	總計 TOTAL	男	27	2	1	1	-
		女	22	1	-	-	2

20   24	25   29	30   34	35   39	40   44	45   49	50   54	55   59	60   64	65   69	70   74	75   79	80   84	85+
-	-	-	-	-	-	-	-	-	-	-	-	-	-
-	-	-	-	-	-	-	-	-	-	-	-	-	-
1	-	-	-	-	1	-	-	-	-	1	-	-	-
-	-	-	-	-	2	1	1	-	-	1	-	1	-
-	-	-	-	1	1	2	-	3	-	-	1	-	-
-	-	-	-	-	-	-	-	-	-	-	-	-	-
-	-	1	-	1	-	-	-	-	-	-	1	-	-
-	-	-	-	-	-	-	-	-	-	-	-	-	-
-	-	-	1	-	-	-	-	-	-	-	1	-	-
-	-	-	-	-	-	-	-	-	-	-	-	-	-
-	-	-	1	-	-	-	-	-	-	-	1	-	-
-	1	-	-	-	1	-	-	1	1	-	1	-	-
-	-	-	-	-	-	-	-	-	-	1	-	-	-
-	-	-	-	-	-	-	-	-	-	1	1	1	1
1	-	1	-	1	-	-	-	-	-	-	1	2	-
-	-	-	2	1	-	-	-	-	-	-	-	-	-
2	-	2	-	3	3	2	-	3	-	2	4	2	-
-	1	-	3	1	2	1	2	1	-	3	2	2	1

表七 台灣地區癌症申報發生人數按癌症形態、性別及年齡分類，民國 94 年（續）  
 AGE DISTRIBUTION OF VARIOUS TYPES OF CANCER, 2005 (CONTINUED)

		其他分界不明的部位 C76					
ICD-O-3	組織形態	性別	年齡				
			0   4	5   9	10   14	15   19	
81403	未明示之腺癌 ADENOCARCINOMA, NOS	男	1	-	-	-	-
		女	2	-	-	-	-
80103	未明示癌 CARCINOMA, NOS	男	1	-	-	-	-
		女	1	-	-	-	-
95903-97293 97503-97583 97643	惡性淋巴瘤 MALIGNANT LYMPHOMA	男	2	-	-	1	-
		女	1	-	-	-	-
80003 90853	其他惡性腫瘤 OTHER MALIGNANCY	男	-	-	-	-	-
		女	2	1	-	-	-
	總計 TOTAL	男	4	-	-	1	-
		女	6	1	-	-	-

20   24	25   29	30   34	35   39	40   44	45   49	50   54	55   59	60   64	65   69	70   74	75   79	80   84	85+
-	-	-	-	-	-	-	-	-	-	1	-	-	-
-	-	-	-	-	-	-	1	-	-	1	-	-	-
-	-	-	-	-	-	-	-	-	-	1	-	-	-
-	-	-	-	-	-	-	-	-	-	-	-	-	1
-	-	-	-	-	-	-	-	-	1	-	-	-	-
-	-	-	-	-	-	-	-	-	-	-	-	-	1
-	-	-	-	-	-	-	-	-	1	2	-	-	-
-	-	-	-	-	-	-	1	-	-	1	-	-	3

表七 台灣地區癌症申報發生人數按癌症形態、性別及年齡分類，民國 94 年（續）  
 AGE DISTRIBUTION OF VARIOUS TYPES OF CANCER, 2005 (CONTINUED)

淋巴結 C77

ICD-O-3	組織形態	性別	年齡 總計	0	5	10	15
				4	9	14	19
95903 95913	非何杰金氏淋巴瘤	男	488	3	4	5	10
96703 96713	NON-HODGKIN LYMPHOMA	女	342	4	2	5	7
96733 96753							
96803 96843							
96873 96903							
96913 96953							
96983 96993							
97023 97053							
97083 97143							
97193 97273							
97283 97293							
96503 96513	何杰金氏淋巴瘤	男	56	1	3	1	7
96523 96533	HODGKIN LYMPHOMA	女	35	-	-	2	2
96593 96633							
96653							
80003	其他惡性腫瘤	男	2	-	-	-	-
	OTHER MALIGNANCY	女	1	-	-	-	-
	總計	男	546	4	7	6	17
	TOTAL	女	378	4	2	7	9

20	25	30	35	40	45	50	55	60	65	70	75	80	85+
9	12	17	19	30	31	37	43	43	52	56	68	33	16
24	29	34	39	44	49	54	59	64	69	74	79	84	8
9	9	7	8	12	26	40	34	30	44	37	35	25	8
8	7	4	2	-	5	3	2	3	1	3	5	-	1
6	4	2	5	1	1	2	-	4	2	2	2	-	-
-	-	-	1	-	-	1	-	-	-	-	-	-	-
-	-	-	-	-	-	-	1	-	-	-	-	-	-
17	19	21	22	30	36	41	45	46	53	59	73	33	17
15	13	9	13	13	27	42	35	34	46	39	37	25	8

表七 台灣地區癌症申報發生人數按癌症形態、性別及年齡分類，民國 94 年（續）  
 AGE DISTRIBUTION OF VARIOUS TYPES OF CANCER, 2005 (CONTINUED)

何杰金氏淋巴瘤 ICD-O-3 M-96503 - M-96673

ICD-O-3	組織形態	性別	年齡			
			0   4	5   9	10   14	15   19
96513	富淋巴球性何杰金氏淋巴瘤 HODGKIN LYMPHOMA, LYMPHOCYTE-RICH	男	5	-	-	1
		女	2	-	-	-
96533	淋巴球缺乏性何杰金氏淋巴瘤 HODGKIN LYMPHOMA, LYMPHOCYTE- DEPLETED	男	3	-	-	-
		女	-	-	-	-
96523	混合細胞性何杰金氏淋巴瘤 HODGKIN LYMPHOMA, MIXED CELLULARITY	男	12	-	-	2
		女	12	-	1	1
96593 96633 96653	小節硬化性何杰金氏淋巴瘤 NODULAR SCLEROSIS HODGKIN LYMPHOMA	男	19	-	-	3
		女	14	-	-	2
96503 96623	未明示之何杰金氏淋巴瘤 HODGKIN LYMPHOMA, NOS	男	27	1	3	1
		女	18	-	-	1
	總計 TOTAL	男	66	1	3	7
		女	46	-	-	3

20   24	25   29	30   34	35   39	40   44	45   49	50   54	55   59	60   64	65   69	70   74	75   79	80   84	85+
-	-	1	-	-	-	-	-	1	1	-	1	-	-
-	-	-	-	1	1	-	-	-	-	-	-	-	-
1	-	-	-	-	-	-	1	-	-	-	1	-	-
-	-	-	-	-	-	-	-	-	-	-	-	-	-
-	2	-	-	1	1	1	-	2	-	-	1	1	1
1	1	1	1	-	-	1	-	2	2	1	-	-	-
4	3	2	1	-	3	1	1	-	-	1	-	-	-
4	4	1	3	-	-	-	-	-	-	-	-	-	-
3	2	2	1	-	2	1	3	-	1	3	3	-	-
3	1	2	2	1	1	2	-	2	-	1	2	-	-
8	7	5	2	1	6	3	5	3	2	4	6	1	1
8	6	4	6	2	2	3	-	4	2	2	2	-	-



表七 台灣地區癌症申報發生人數按癌症形態、性別及年齡分類，民國 94 年（續完）  
AGE DISTRIBUTION OF VARIOUS TYPES OF CANCER, 2005 (CONCLUDED)

非何杰金氏淋巴瘤 ICD-O-3 M-95903 - M-95963, M-96703 - M-97293, M-97503 - M-97583, M-97643

ICD-O-3	組織形態	性別	年齡 總計	0	5	10	15
				4	9	14	19
96703	小淋巴球性惡性淋巴瘤 MALIGNANT LYMPHOMA, SMALL LYMPHOCYTIC	男	22	-	-	-	-
		女	9	-	-	-	-
96793 96803	大淋巴球性惡性淋巴瘤	男	466	-	1	2	5
96843	MALIGNANT LYMPHOMA, LARGE LYMPHOCYTIC	女	340	-	-	1	4
96733	外套細胞惡性淋巴瘤 MALIGNANT MANTLE CELL LYMPHOMA	男	27	-	-	-	-
		女	6	-	-	-	-
96873	Burkitt 氏淋巴瘤 BURKITT LYMPHOMA, NOS	男	21	2	2	3	-
		女	10	-	2	-	1
96753 96903	濾泡性惡性淋巴瘤	男	96	-	-	1	-
96913 96953	MALIGNANT FOLLICULAR LYMPHOMA	女	67	-	-	-	-
96983							
96893 96993	邊緣區 B 細胞惡性淋巴瘤 ( 包含與黏膜相關淋巴樣組織淋巴瘤 )	男	76	-	-	-	1
	MALIGNANT MARGINAL ZONE B-CELL LYMPHOMA (INCLUDING MALT LYMPHOMA)	女	49	-	-	-	-
96713 97003	其他明示之非何杰金氏淋巴瘤	男	155	-	1	4	4
97013 97023	OTHER SPECIFIED NON-HODGKIN LYMPHOMA	女	83	2	1	2	2
97053 97083							
97093 97143							
97173 97183							
97193							
95903 95913	未明示之非何杰金氏淋巴瘤 MALIGNANT NON-HODGKIN LYMPHOMA, NOS	男	115	1	1	2	2
		女	101	-	-	-	3
97273 97283	其他淋巴網狀贅瘤	男	27	6	3	4	2
97293 97503	( 不成熟型淋巴芽細胞性淋巴瘤 )	女	20	2	2	3	1
97513 97543	OTHER LYMPHO-RETICULAR NEOPLASMS						
97553 97563	( PRECURSOR CELL LYMPHOBLASTIC LYMPHOMA )						
97573 97583							
	總計	男	1,005	9	8	16	14
	TOTAL	女	685	4	5	6	11

20   24	25   29	30   34	35   39	40   44	45   49	50   54	55   59	60   64	65   69	70   74	75   79	80   84	85+
-	-	-	-	4	3	1	5	1	1	3	3	1	-
-	-	-	-	-	-	1	-	1	5	-	1	1	-
6	10	14	17	21	31	36	37	39	61	54	68	37	27
10	10	11	13	13	22	33	36	33	36	39	38	22	19
-	-	-	1	1	-	1	5	3	4	5	4	2	1
-	-	-	-	-	1	1	-	1	1	2	-	-	-
1	-	-	-	1	2	1	-	2	3	3	1	-	-
-	-	1	-	1	-	1	1	-	2	1	-	-	-
1	1	4	2	8	10	14	13	7	6	9	12	5	3
1	-	2	3	2	10	15	5	4	8	4	5	7	1
1	-	1	3	4	5	3	5	8	14	13	8	7	3
-	-	1	1	2	9	8	2	5	4	6	6	2	3
9	5	5	7	12	14	7	9	15	11	15	24	10	3
3	3	4	3	8	4	8	8	3	8	9	8	6	1
1	2	4	2	9	7	9	6	9	16	12	14	13	5
1	2	1	1	3	7	7	10	12	9	16	16	10	3
2	1	2	2	-	2	2	-	-	-	-	1	-	-
1	3	-	2	1	-	-	2	-	1	1	-	1	-
21	19	30	34	60	74	74	80	84	116	114	135	75	42
16	18	20	23	30	53	74	64	59	74	78	74	49	27

表七 台灣地區癌症申報發生人數按癌症形態、性別及年齡分類，民國 94 年（續）  
AGE DISTRIBUTION OF VARIOUS TYPES OF CANCER, 2005 (CONTINUED)

不明原發部位 C80

ICD-O-3	組織形態	性別	年齡 總計	0	5	10	15
				4	9	14	19
81403 84413	腺癌 ADENOCARCINOMA	男	181	-	-	-	-
84803		女	161	-	-	-	-
80523 80703	鱗狀細胞癌 SQUAMOUS CELL CARCINOMA	男	110	-	-	-	-
80713 80723		女	27	-	-	-	-
80203	未分化癌 CARCINOMA, UNDIFFERENTIATED	男	6	-	-	-	-
		女	8	-	-	-	-
80413	小細胞癌 SMALL CELL CARCINOMA	男	9	-	-	-	-
		女	3	-	-	-	-
91003	絨毛膜癌 CHORIOCARCINOMA	男	1	-	-	-	-
		女	-	-	-	-	-
80123 80333	其他明示癌 OTHER SPECIFIED CARCINOMA	男	25	-	-	-	-
80463 80503		女	22	-	-	-	-
80823 82003							
82403 82463							
82493 82603							
84103 84303							
84613 84903							
85603 85743							
80103	未明示癌 CARCINOMA, NOS	男	139	-	-	-	-
		女	71	-	-	-	-
88013 88023	明示之肉瘤 SPECIFIED SARCOMA	男	4	-	-	-	-
88153 88303		女	11	-	-	-	-
88503 88903							
89363 89803							
91203 97573							
88003	未明示之肉瘤 SARCOMA, NOS	男	3	-	-	-	-
		女	6	-	-	-	-
87203 87303	惡性黑色素瘤 MALIGNANT MELANOMA	男	4	-	-	-	-
		女	4	-	-	-	1

20   24	25   29	30   34	35   39	40   44	45   49	50   54	55   59	60   64	65   69	70   74	75   79	80   84	85+
-	1	2	6	14	12	14	12	15	29	24	28	18	6
-	5	5	4	7	5	10	9	21	14	21	20	22	18
1	-	-	1	10	9	19	16	8	16	13	8	7	2
-	-	-	1	2	1	4	5	2	1	4	4	2	1
1	-	-	1	-	1	2	-	-	1	-	-	-	-
-	-	-	1	1	2	1	-	1	-	1	-	-	1
-	-	-	-	-	1	-	-	1	3	3	1	-	-
-	-	-	-	-	2	1	-	-	-	-	-	-	-
-	1	-	-	-	-	-	-	-	-	-	-	-	-
-	-	-	-	-	-	-	-	-	-	-	-	-	-
-	-	2	-	2	1	4	2	3	4	1	3	2	1
-	-	1	-	-	1	2	-	5	3	5	3	1	1
-	-	2	1	7	13	9	9	12	20	19	23	17	7
-	-	2	2	3	3	6	5	8	9	10	11	8	4
-	-	-	-	-	-	-	-	-	1	-	1	2	-
1	1	-	-	1	1	-	2	2	-	2	-	1	-
-	-	-	-	-	-	-	-	-	-	1	2	-	-
-	-	-	1	-	-	-	-	1	2	-	2	-	-
-	-	1	-	-	-	-	1	-	-	-	1	1	-
-	-	-	-	-	-	1	1	-	-	-	-	1	-

表七 台灣地區癌症申報發生人數按癌症形態、性別及年齡分類，民國 94 年（續）  
 AGE DISTRIBUTION OF VARIOUS TYPES OF CANCER, 2005 (CONTINUED)

不明原發部位 C80 (續)

ICD-O-3	組織形態	年齡		0	5	10	15
		性別	總計	4	9	14	19
95903-97293	惡性淋巴瘤	男	10	-	-	-	-
97503-97583	MALIGNANT LYMPHOMA	女	6	-	-	-	-
97643							
80003 88063	其他惡性腫瘤	男	125	-	-	-	1
90503 90643	OTHER MALIGNANCY	女	88	-	-	-	-
	總計	男	617	-	-	-	1
	TOTAL	女	407	-	-	-	1

20	25	30	35	40	45	50	55	60	65	70	75	80	85+
24	29	34	39	44	49	54	59	64	69	74	79	84	
-	-	-	-	-	-	2	-	-	2	3	1	2	-
-	1	-	-	-	1	2	1	-	-	1	-	-	-
1	1	-	3	1	6	4	4	4	16	24	27	22	11
-	-	-	1	-	2	5	6	3	9	9	19	18	16
3	3	7	12	34	43	54	44	43	92	88	95	71	27
1	7	8	10	14	18	32	29	43	38	53	59	53	41

表八之一 台灣癌症申報發生人數按原發部位及分化程度分類，民國 94 年  
HISTOLOGIC GRADING AND DIFFERENTIATION IN VARIOUS ANATOMIC  
SITES, 2005

ICD-O-3	原 發 部 位 別	總 計
<b>C00-C80</b>	<b>全癌症（總計）</b>	<b>68,907</b>
<b>C00-C14</b>	<b>唇、口腔及咽</b>	<b>6,463</b>
C00-C14 <sup>1</sup>	口腔、口咽及下咽	4,743
C00	唇（唇的皮膚 C44.0 除外）	184
C01-C02	舌	1,363
C03	齒齦	308
C04	口底	113
C05-C06	口腔之其他及未詳細說明部位	1,698
C09-C10	口咽	472
C12-C13	下咽	560
C14	咽和唇、口腔及咽之分界不明部位	45
C07-C08	主唾液腺	190
C11	鼻咽	1,530
<b>C15-C26, C48</b>	<b>消化器官及腹膜</b>	<b>26,923</b>
C15	食道	1,495
C16	胃	3,580
C17	小腸	299
C18-C21	結腸、直腸、乙狀結腸連結部及肛門	9,604
C18	結腸	5,557
C19-C21	直腸、乙狀結腸連結部及肛門	4,047
C22	肝及肝內膽管	9,916
C23-C24	膽囊及肝外膽管	704
C25	胰	1,163
C48	後腹膜腔及腹膜	135
C26	消化器官之其他部位及與腹膜分界不明部位	27

註：1. 口腔、口咽及下咽：包括 ICD-O-3 C00-C06、C09-C10、C12-C14。

分級或分化程度					淋巴瘤及白血病細胞來源					ICD-O-3
佳 分 化	中 度 分 化	稍 分 化	未 分 化	未 詳 述	T 細 胞	B 細 胞	Null 細 胞	NK 細 胞	未 詳 述	
<b>5,394</b>	<b>18,863</b>	<b>9,754</b>	<b>2,387</b>	<b>29,243</b>	<b>224</b>	<b>1,160</b>	<b>4</b>	<b>32</b>	<b>1,846</b>	<b>C00-C80</b>
<b>1,342</b>	<b>1,949</b>	<b>554</b>	<b>915</b>	<b>1,559</b>	<b>11</b>	<b>97</b>	<b>-</b>	<b>6</b>	<b>30</b>	<b>C00-C14</b>
1,279	1,889	393	20	1,064	11	69	-	2	16	C00-C14 <sup>1</sup>
72	54	4	-	53	-	-	-	-	1	C00
415	580	107	2	244	2	10	-	-	3	C01-C02
111	128	16	-	51	1	1	-	-	-	C03
30	48	9	1	25	-	-	-	-	-	C04
568	634	103	3	383	-	5	-	1	1	C05-C06
32	158	73	9	132	7	51	-	1	9	C09-C10
47	274	72	5	159	-	1	-	-	2	C12-C13
4	13	9	-	17	1	1	-	-	-	C14
10	27	13	14	107	-	10	-	-	9	C07-C08
53	33	148	881	388	-	18	-	4	5	C11
<b>1,577</b>	<b>9,835</b>	<b>3,328</b>	<b>137</b>	<b>11,763</b>	<b>22</b>	<b>190</b>	<b>-</b>	<b>1</b>	<b>70</b>	<b>C15-C26, C48</b>
69	601	267	7	550	1	-	-	-	-	C15
111	769	1,395	24	1,092	3	138	-	-	48	C16
13	43	24	12	154	14	24	-	1	14	C17
747	6,317	696	22	1,792	2	21	-	-	7	C18-C21
434	3,585	430	10	1,073	2	17	-	-	6	C18
313	2,732	266	12	719	-	4	-	-	1	C19-C21
514	1,714	779	60	6,849	-	-	-	-	-	C22
69	229	68	3	335	-	-	-	-	-	C23-C24
34	152	93	4	877	1	2	-	-	-	C25
19	10	4	4	96	-	2	-	-	-	C48
1	-	2	1	18	1	3	-	-	1	C26



表八之一 台灣癌症申報發生人數按原發部位及分化程度分類，民國 94 年（續）  
 HISTOLOGIC GRADING AND DIFFERENTIATION IN VARIOUS ANATOMIC  
 SITES, 2005 (CONTINUED)

ICD-O-3	原 發 部 位 別	總 計
<b>C30-C39</b>	<b>呼吸系統及胸腔內器官</b>	<b>9,309</b>
C30-C31	鼻腔、副竇、中耳及內耳	178
C32	喉	540
C33-C34	肺、支氣管及氣管	8,312
C38.4	胸膜	31
C37-C38.3, C38.8	胸腺、心臟及縱膈	248
<b>C42<sup>2</sup></b>	<b>白血病</b>	<b>1,464</b>
<b>C42</b>	<b>造血系統及網狀內皮系統（白血病除外）</b>	<b>439</b>
<b>C40-C41</b>	<b>骨、關節及關節軟骨</b>	<b>176</b>
<b>C47, C49</b>	<b>結締組織、軟組織及其他皮下組織</b>	<b>406</b>
<b>C44</b>	<b>皮膚</b>	<b>2,177</b>
C44 <sup>3</sup>	皮膚，惡性黑色素瘤	158
C44	皮膚，非惡性黑色素瘤	2,019
<b>C50</b>	<b>女性乳房</b>	<b>6,594</b>
<b>C50</b>	<b>男性乳房</b>	<b>48</b>
<b>C51-C58</b>	<b>女性生殖器官</b>	<b>4,000</b>
C55	子宮，未明示部位	5
C53	子宮頸	1,977
C54	子宮體	987
C56, C57.0-C57.4	卵巢、輸卵管及寬韌帶	894
C51-C52, C57.7-C57.9	陰道、外陰部及其他未詳細說明之女性生殖器官	137
<b>C60-C63</b>	<b>男性生殖器官</b>	<b>2,930</b>
C61	攝護腺	2,704
C62	睪丸	142
C60, C63	陰莖及其他男性生殖器官	84

註：2. 白血病：ICD-O-3 M-98003 - M-99643、M-99803 - M-99893。

3. 皮膚，惡性黑色素瘤：ICD-O-3 C44， M-87203 - M-87903。

分級或分化程度					淋巴瘤及白血病細胞來源					ICD-O-3
佳 分 化	中 度 分 化	稍 分 化	未 分 化	未 詳 述	T 細 胞	B 細 胞	Null 細 胞	NK 細 胞	未 詳 述	
<b>355</b>	<b>1,328</b>	<b>1,179</b>	<b>82</b>	<b>6,267</b>	<b>14</b>	<b>42</b>	-	<b>16</b>	<b>26</b>	<b>C30-C39</b>
7	25	15	12	77	9	13	-	16	4	C30-C31
68	204	35	2	228	-	2	-	-	1	C32
272	1,092	1,110	60	5,757	1	10	-	-	10	C33-C34
-	2	1	-	28	-	-	-	-	-	C38.4
8	5	18	8	177	4	17	-	-	11	C37-C38.3, C38.8
-	-	-	-	-	<b>34</b>	<b>141</b>	<b>1</b>	<b>3</b>	<b>1,285</b>	<b>C42<sup>2</sup></b>
<b>1</b>	-	-	-	<b>356</b>	<b>9</b>	<b>46</b>	-	-	<b>27</b>	<b>C42</b>
<b>7</b>	<b>9</b>	<b>8</b>	<b>15</b>	<b>133</b>	-	-	-	-	<b>4</b>	<b>C40-C41</b>
<b>46</b>	<b>20</b>	<b>17</b>	<b>30</b>	<b>260</b>	<b>4</b>	<b>18</b>	-	-	<b>11</b>	<b>C47, C49</b>
<b>215</b>	<b>193</b>	<b>50</b>	<b>12</b>	<b>1,633</b>	<b>25</b>	<b>18</b>	-	<b>1</b>	<b>30</b>	<b>C44</b>
-	2	3	-	153	-	-	-	-	-	C44 <sup>3</sup>
215	191	47	12	1,480	25	18	-	1	30	C44
<b>832</b>	<b>2,674</b>	<b>1,771</b>	<b>11</b>	<b>1,300</b>	-	<b>5</b>	-	-	<b>1</b>	<b>C50</b>
<b>7</b>	<b>20</b>	<b>10</b>	-	<b>10</b>	-	-	-	-	<b>1</b>	<b>C50</b>
<b>523</b>	<b>926</b>	<b>605</b>	<b>76</b>	<b>1,860</b>	-	<b>6</b>	-	<b>1</b>	<b>3</b>	<b>C51-C58</b>
-	1	-	-	4	-	-	-	-	-	C55
109	540	301	10	1,014	-	2	-	-	1	C53
336	222	137	29	260	-	2	-	-	1	C54
62	133	154	37	505	-	1	-	1	1	C56, C57.0-C57.4
16	30	13	-	77	-	1	-	-	-	C51-C52, C57.7-C57.9
<b>208</b>	<b>771</b>	<b>1,461</b>	<b>29</b>	<b>450</b>	-	<b>11</b>	-	-	-	<b>C60-C63</b>
187	752	1,448	25	290	-	2	-	-	-	C61
5	1	7	4	116	-	9	-	-	-	C62
16	18	6	-	44	-	-	-	-	-	C60, C63

表八之一 台灣癌症申報發生人數按原發部位及分化程度分類，民國 94 年（續完）  
 HISTOLOGIC GRADING AND DIFFERENTIATION IN VARIOUS ANATOMIC  
 SITES, 2005 (CONCLUDED)

ICD-O-3	原 發 部 位 別	總 計
<b>C64-C68</b>	<b>泌尿器官</b>	<b>3,715</b>
C67	膀胱	1,900
C64	腎	733
C65	腎盂	512
C66	輸尿管	356
C68.0-C68.1	尿道及其週邊腺體	30
C68.8	跨越泌尿器官兩個以上相鄰部位之病變	39
C68.9	泌尿系統，未明示部位	145
<b>C69</b>	<b>眼及淚腺</b>	<b>74</b>
<b>C70-C72</b>	<b>中樞神經系統</b>	<b>677</b>
C71	腦	603
C70, C72	其他神經系統及未詳細說明部位	74
<b>C73</b>	<b>甲狀腺</b>	<b>1,505</b>
<b>C74-C75</b>	<b>其他內分泌腺</b>	<b>49</b>
<b>C76</b>	<b>其他分界不明的部位</b>	<b>10</b>
<b>C77</b>	<b>淋巴結</b>	<b>924</b>
<b>C80</b>	<b>不明原發部位</b>	<b>1,024</b>

分級或分化程度					淋巴瘤及白血病細胞來源					ICD-O-3
佳 分 化	中 度 分 化	稍 分 化	未 分 化	未 詳 述	T 細 胞	B 細 胞	Null 細 胞	NK 細 胞	未 詳 述	
<b>194</b>	<b>1,031</b>	<b>718</b>	<b>892</b>	<b>874</b>	-	<b>5</b>	-	-	<b>1</b>	<b>C64-C68</b>
117	607	398	504	271	-	3	-	-	-	C67
46	181	80	33	391	-	2	-	-	-	C64
13	123	118	163	95	-	-	-	-	-	C65
12	80	81	108	75	-	-	-	-	-	C66
1	3	5	8	12	-	-	-	-	1	C68.0-C68.1
-	6	6	22	5	-	-	-	-	-	C68.8
5	31	30	54	25	-	-	-	-	-	C68.9
-	<b>1</b>	<b>5</b>	<b>2</b>	<b>34</b>	-	<b>17</b>	-	-	<b>15</b>	<b>C69</b>
<b>8</b>	<b>59</b>	<b>20</b>	<b>138</b>	<b>389</b>	<b>1</b>	<b>51</b>	-	-	<b>11</b>	<b>C70-C72</b>
8	57	19	128	336	-	46	-	-	9	C71
-	2	1	10	53	1	5	-	-	2	C70, C72
<b>78</b>	<b>43</b>	<b>21</b>	<b>33</b>	<b>1,320</b>	-	<b>6</b>	-	-	<b>4</b>	<b>C73</b>
-	<b>1</b>	<b>3</b>	-	<b>40</b>	-	<b>5</b>	-	-	-	<b>C74-C75</b>
-	-	<b>1</b>	-	<b>6</b>	-	<b>1</b>	-	-	<b>2</b>	<b>C76</b>
-	-	-	-	<b>3</b>	<b>104</b>	<b>501</b>	<b>3</b>	<b>4</b>	<b>309</b>	<b>C77</b>
<b>1</b>	<b>3</b>	<b>3</b>	<b>15</b>	<b>986</b>	-	-	-	-	<b>16</b>	<b>C80</b>

表八之二 台灣白血病及惡性淋巴瘤申報發生人數按細胞來源分類，民國 94 年  
 IMMUNOPHENOTYPE DESIGNATION OF LYMPHOMAS AND LEUKEMIAS,  
 2005

白 血 病 及 惡 性 淋 巴 瘤	總 計
<b>白血病</b>	<b>1,464</b>
(ICD-O-3 M-98003 - M-99643、M-99803 - M-99893)	
急性淋巴芽細胞白血病 (ICD-O-3 M-98353 - M-98373)	238
慢性淋巴球白血病 (ICD-O-3 M-98233)	93
急性骨髓樣白血病 (ICD-O-3 M-98403、M-98613、M-98663、M-98673、M-98713 - M-98743、 M-98953 - M-98973、M-99203)	560
慢性骨髓樣白血病 (ICD-O-3 M-98633、M-98753、M-98763、M-99453、M-99463、M-99633)	161
其他類型白血病 <sup>1</sup>	412
<b>惡性淋巴瘤</b>	<b>1,802</b>
(ICD-O-3 M-95903 - M-97293、M-97503 - M-97583、M-97643)	
何杰金氏淋巴瘤 (ICD-O-3 M-96503 - M-96673)	112
非何杰金氏淋巴瘤 (ICD-O-3 M-95903 - M-95963、M-96703 - M-97293、M-97503 - M-97583、 M-97643)	1,690

註：1. 其他類型白血病：除急性淋巴芽細胞白血病、慢性淋巴球白血病、急性骨髓樣白血病、慢性骨髓樣白血病外之所有白血病代碼。

分級或分化程度					淋巴瘤及白血病細胞來源				
佳 分 化	中 度 分 化	稍 分 化	未 分 化	未 詳 述	T 細 胞	B 細 胞	Null 細 胞	NK 細 胞	未 詳 述
-	-	-	-	-	<b>34</b>	<b>141</b>	<b>1</b>	<b>3</b>	<b>1,285</b>
-	-	-	-	-	21	100	-	-	117
-	-	-	-	-	1	28	-	-	64
-	-	-	-	-	2	-	1	1	556
-	-	-	-	-	1	-	-	-	160
-	-	-	-	-	9	13	-	2	388
-	-	-	-	-	<b>190</b>	<b>1,019</b>	<b>3</b>	<b>29</b>	<b>561</b>
-	-	-	-	-	2	5	1	-	104
-	-	-	-	-	188	1,014	2	29	457

表九 台灣癌症登記醫院申報個案人次按原發部位別分類，民國 93 年及 94 年  
 NUMBER OF CANCER FROM VARIOUS ANATOMIC SITES REPORTED BY THE  
 PARTICIPANTS OF THE CANCER REGISTRY, 2004 AND 2005

醫院代碼 / 醫院	原發部位別	總計	唇	舌	齒齦	口底	口腔部位	咽喉	下咽	咽和唇、口腔及咽之分界	不明部位	主唾液腺
			(唇的皮膚C44.0除外)	C01-C02	C03	C04	C05-C06	C09-C10	C12-C13	C14	C07-C08	
0101 國立臺灣大學醫學院附設醫院	93	4,524	6	113	20	6	137	37	29	1	23	
	94	4,620	10	132	33	8	154	41	39	2	16	
	增減數	96	4	19	13	2	17	4	10	1	-7	
0102 台北榮民總醫院	93	4,607	5	108	28	5	101	30	106	2	9	
	94	4,004	4	67	5	7	70	33	33	2	4	
	增減數	-603	-1	-41	-23	2	-31	3	-73	-	-5	
0103 三軍總醫院	93	2,068	1	33	10	1	39	13	12	-	4	
	94	1,901	-	35	7	-	34	6	12	-	5	
	增減數	-167	-1	2	-3	-1	-5	-7	-	-	1	
0104 台北市立聯合醫院中興院區	93	279	-	1	-	-	1	1	1	-	1	
	94	214	-	2	-	-	3	1	1	-	-	
	增減數	-65	-	1	-	-	2	-	-	-	-1	
0105 台北市立聯合醫院仁愛院區	93	785	-	3	-	-	5	3	5	-	1	
	94	680	-	2	-	-	2	-	1	1	4	
	增減數	-105	-	-1	-	-	-3	-3	-4	1	3	
0106 台北市立聯合醫院和平院區	93	187	-	2	-	-	3	1	3	-	-	
	94	196	1	-	-	-	4	1	-	1	1	
	增減數	9	1	-2	-	-	1	-	-3	1	1	
0107 國立臺灣大學醫學院附設醫院 北護分院	93	17	-	-	-	-	-	-	-	-	-	
	94	10	-	-	-	-	-	-	-	-	-	
	增減數	-7	-	-	-	-	-	-	-	-	-	
0108 基督復臨安息日會台安醫院	93	221	-	-	-	-	-	1	-	-	-	
	94	263	-	1	-	-	-	-	1	-	-	
	增減數	42	-	1	-	-	-	-1	1	-	-	
0109 馬偕紀念醫院	93	3,296	4	63	22	4	60	19	33	-	6	
	94	3,043	4	46	15	5	65	25	24	-	7	
	增減數	-253	-	-17	-7	1	5	6	-9	-	1	
0110 台北醫學大學附設醫院	93	860	-	15	2	3	27	-	4	-	1	
	94	972	-	29	4	1	17	2	6	-	1	
	增減數	112	-	14	2	-2	-10	2	2	-	-	
0111 長庚紀念醫院林口總院	93	9,027	33	320	79	25	353	68	91	20	22	
	94	8,021	26	223	59	16	272	44	72	1	22	
	增減數	-1,006	-7	-97	-20	-9	-81	-24	-19	-19	-	
0113 國泰綜合醫院	93	1,699	1	24	4	4	26	17	9	3	5	
	94	1,481	-	11	9	2	17	14	9	1	7	
	增減數	-218	-1	-13	5	-2	-9	-3	-	-2	2	
0114 宏恩綜合醫院	93	50	-	1	-	-	-	-	-	-	-	
	94	55	-	-	-	-	-	-	-	-	-	
	增減數	5	-	-1	-	-	-	-	-	-	-	

增減數：截至 96 年 5 月 20 日申報之 94 年發生個案數 - 截至 95 年 11 月 30 日申報之 93 年發生個案數。

鼻咽	食道	胃	小腸	結腸	及肛門 直腸、乙狀結腸連結部	肝及肝內膽管	膽囊及肝外膽管	胰	後腹膜腔及腹膜	與腹膜分界不明部位 消化器官之其他部位及	鼻腔、副竇、中耳及內耳	喉	肺、支氣管及氣管	醫院代碼
C11	C15	C16	C17	C18	C19-C21	C22	C23-C24	C25	C48	C26	C30-C31	C32	C33-C34	
122	75	212	6	266	131	669	33	67	10	2	23	39	585	0101
139	72	185	5	275	175	702	28	59	11	1	20	37	585	
17	-3	-27	-1	9	44	33	-5	-8	1	-1	-3	-2	-	
54	77	255	10	553	222	432	41	69	6	-	13	26	979	0102
61	58	185	8	352	237	517	41	76	2	-	6	32	723	
7	-19	-70	-2	-201	15	85	-	7	-4	-	-7	6	-256	
41	39	106	4	151	101	219	18	43	2	-	3	15	250	0103
48	49	105	3	145	83	217	18	25	2	-	5	16	208	
7	10	-1	-1	-6	-18	-2	-	-18	-	-	2	1	-42	
5	8	11	-	25	13	63	2	7	-	-	2	3	35	0104
1	4	14	-	20	16	24	2	4	-	-	-	-	22	
-4	-4	3	-	-5	3	-39	-	-3	-	-	-2	-3	-13	
5	24	75	2	61	63	175	11	18	1	-	2	2	79	0105
7	9	54	3	63	50	140	8	21	1	-	1	-	74	
2	-15	-21	1	2	-13	-35	-3	3	-	-	-1	-2	-5	
1	9	19	-	24	17	29	-	7	-	-	-	2	14	0106
2	6	18	-	23	13	19	2	4	-	1	2	1	22	
1	-3	-1	-	-1	-4	-10	2	-3	-	1	2	-1	8	
-	-	1	-	-	-	-	-	-	-	-	-	-	-	0107
2	-	1	-	1	-	1	-	-	-	-	-	-	-	
2	-	-	-	1	-	1	-	-	-	-	-	-	-	
-	1	10	-	10	7	15	1	6	-	-	-	1	14	0108
1	1	15	2	11	6	18	1	3	-	-	-	-	8	
1	-	5	2	1	-1	3	-	-3	-	-	-	-1	-6	
65	64	156	15	206	212	320	23	57	7	2	5	20	335	0109
85	48	151	8	209	178	319	16	43	7	-	8	15	259	
20	-16	-5	-7	3	-34	-1	-7	-14	-	-2	3	-5	-76	
15	9	43	2	77	53	93	5	11	3	-	-	2	121	0110
15	9	49	1	88	45	147	12	16	2	-	-	9	137	
-	-	6	-1	11	-8	54	7	5	-1	-	-	7	16	
225	158	361	20	617	465	1,130	74	133	23	2	32	62	980	0111
230	185	374	34	566	438	1,037	68	127	23	4	20	64	848	
5	27	13	14	-51	-27	-93	-6	-6	-	2	-12	2	-132	
24	21	119	6	102	85	158	12	25	3	3	5	10	166	0113
27	23	80	2	121	75	139	11	25	2	-	1	8	88	
3	2	-39	-4	19	-10	-19	-1	-	-1	-3	-4	-2	-78	
-	1	1	-	7	5	-	-	1	-	-	-	-	6	0114
1	-	1	-	10	1	5	-	-	-	-	-	1	8	
1	-1	-	-	3	-4	5	-	-1	-	-	-	1	2	



表九 台灣癌症登記醫院申報個案人次按原發部位別分類，民國 93 年及 94 年（續）  
 NUMBER OF CANCER FROM VARIOUS ANATOMIC SITES REPORTED BY THE  
 PARTICIPANTS OF THE CANCER REGISTRY, 2004 AND 2005 ( CONTINUED )

醫院代碼	原發部位別	胸膜	胸腺、心臟及中隔	白血病	造血系統及網狀內皮系統 (白血病除外)	骨、關節及關節軟骨	皮下組織 結締組織、軟組織及其他	皮膚	女性乳房	男性乳房	子宮，未明示部位	子宮頸	子宮體	卵巢、輸卵管及寬韌帶	說明之女性生殖器官 陰道、外陰部及其他未詳細
		C38.4	C37-C38.3, C38.8	C42	C40-C41	C47, C49	C44	C50	C50	C55	C53	C54	C56, C57.0-C57.4	C51-C52, C57.7-C57.9	
0101	93	3	25	108	29	14	32	105	416	3	1	301	68	68	13
	94	1	33	113	31	15	25	62	541	3	-	259	58	57	8
	增減數	-2	8	5	2	1	-7	-43	125	-	-1	-42	-10	-11	-5
0102	93	-	18	90	21	11	26	64	306	1	-	210	37	44	3
	94	2	16	82	32	14	16	27	322	-	-	207	33	37	4
	增減數	2	-2	-8	11	3	-10	-37	16	-1	-	-3	-4	-7	1
0103	93	2	4	43	22	5	9	38	309	3	-	131	27	26	1
	94	-	3	48	16	3	9	31	305	1	-	68	20	28	-
	增減數	-2	-1	5	-6	-2	-	-7	-4	-2	-	-63	-7	2	-1
0104	93	-	-	5	3	1	3	4	10	-	-	39	3	1	-
	94	-	1	1	-	-	1	3	9	-	-	45	4	2	3
	增減數	-	1	-4	-3	-1	-2	-1	-1	-	-	6	1	1	3
0105	93	-	-	8	2	-	2	8	84	-	-	45	4	5	3
	94	-	1	9	8	1	4	9	84	-	-	25	7	4	3
	增減數	-	1	1	6	1	2	1	-	-	-	-20	3	-1	-
0106	93	-	-	1	-	-	1	13	14	-	-	6	3	1	1
	94	-	-	-	-	-	1	11	16	-	-	16	3	5	1
	增減數	-	-	-1	-	-	-	-2	2	-	-	10	-	4	-
0107	93	-	-	-	-	-	-	-	3	-	-	11	1	1	-
	94	-	-	-	-	-	-	-	1	-	-	2	1	-	-
	增減數	-	-	-	-	-	-	-	-2	-	-	-9	-	-1	-
0108	93	-	-	-	-	1	-	4	82	-	-	13	2	8	-
	94	-	-	-	-	1	-	1	103	1	-	33	3	2	-
	增減數	-	-	-	-	-	-	-3	21	1	-	20	1	-6	-
0109	93	-	7	77	27	6	21	70	371	3	-	531	65	66	18
	94	1	17	79	8	11	24	76	319	2	1	479	77	54	15
	增減數	1	10	2	-19	5	3	6	-52	-1	1	-52	12	-12	-3
0110	93	-	2	10	3	1	7	10	114	-	-	71	19	19	2
	94	-	1	3	2	1	5	8	160	1	-	68	17	11	4
	增減數	-	-1	-7	-1	-	-2	-2	46	1	-	-3	-2	-8	2
0111	93	3	15	228	57	21	43	190	924	4	-	810	129	110	24
	94	3	22	214	67	19	38	202	721	6	-	613	132	91	27
	增減數	-	7	-14	10	-2	-5	12	-203	2	-	-197	3	-19	3
0113	93	-	5	16	14	1	18	47	287	2	-	149	31	20	9
	94	1	3	32	13	-	9	56	249	2	-	118	36	31	7
	增減數	1	-2	16	-1	-1	-9	9	-38	-	-	-31	5	11	-2
0114	93	-	-	-	-	-	1	1	6	-	-	10	1	4	-
	94	-	-	1	-	-	1	-	9	-	-	7	3	3	1
	增減數	-	-	1	-	-	-	-1	3	-	-	-3	2	-1	1

增減數：截至 96 年 5 月 20 日申報之 94 年發生個案數 — 截至 95 年 11 月 30 日申報之 93 年發生個案數。

攝護腺	睪丸	陰莖及其他男性生殖器官	膀胱	腎	腎盂及其他泌尿器官	眼及淚腺	腦	說明部位 其他神經系統及未詳細	甲狀腺	其他內分泌腺	其他分界不明部位	淋巴結	不明原發部位	醫院代碼
C61	C62	C60, C63	C67	C64	C65-C66, C68	C69	C71	C70, C72	C73	C74-C75	C76	C77	C80	
175	17	3	102	59	82	16	50	4	67	6	-	81	64	0101
190	7	5	93	64	58	10	43	3	77	4	-	76	55	
15	-10	2	-9	5	-24	-6	-7	-1	10	-2	-	-5	-9	
245	3	6	80	41	38	2	43	4	77	1	-	54	51	0102
220	4	2	86	53	62	5	46	8	88	4	-	64	47	
-25	1	-4	6	12	24	3	3	4	11	3	-	10	-4	
64	7	3	63	23	20	-	21	-	82	4	-	38	18	0103
73	5	6	49	23	27	3	17	2	66	1	-	45	29	
9	-2	3	-14	-	7	3	-4	2	-16	-3	-	7	11	
6	-	-	4	2	4	-	2	1	2	1	-	4	5	0104
8	-	1	3	2	3	-	-	-	5	-	1	3	5	
2	-	1	-1	-	-1	-	-2	-1	3	-1	1	-1	-	
29	-	3	14	3	2	-	5	-	11	-	1	5	16	0105
25	-	-	9	3	2	1	4	-	13	-	-	5	22	
-4	-	-3	-5	-	-	1	-1	-	2	-	-1	-	6	
6	-	-	5	1	-	-	-	-	1	-	-	2	1	0106
5	1	1	2	-	1	-	-	-	4	-	-	-	8	
-1	1	1	-3	-1	1	-	-	-	3	-	-	-2	7	
-	-	-	-	-	-	-	-	-	-	-	-	-	-	0107
1	-	-	-	-	-	-	-	-	-	-	-	-	-	
1	-	-	-	-	-	-	-	-	-	-	-	-	-	
7	-	-	13	3	8	-	1	-	7	-	-	1	5	0108
18	1	-	18	-	3	-	1	-	4	-	-	-	6	
11	1	-	5	-3	-5	-	-	-	-3	-	-	-1	1	
70	3	7	54	25	24	-	20	1	59	4	1	18	50	0109
75	6	2	59	26	22	1	11	3	58	1	1	32	46	
5	3	-5	5	1	-2	1	-9	2	-1	-3	-	14	-4	
33	2	-	13	16	16	1	4	-	10	-	-	13	8	0110
40	3	1	9	10	3	-	3	-	7	2	-	12	11	
7	1	1	-4	-6	-13	-1	-1	-	-3	2	-	-1	3	
225	18	8	161	83	99	22	135	12	134	9	1	138	131	0111
217	11	14	170	70	93	19	125	13	133	3	2	131	112	
-8	-7	6	9	-13	-6	-3	-10	1	-1	-6	1	-7	-19	
77	2	2	38	22	18	-	18	2	44	1	-	12	32	0113
56	5	-	47	24	11	2	23	-	47	-	-	16	21	
-21	3	-2	9	2	-7	2	5	-2	3	-1	-	4	-11	
2	-	-	2	-	-	-	1	-	-	-	-	-	-	0114
1	-	-	-	-	-	-	-	-	2	-	-	-	-	
-1	-	-	-2	-	-	-	-1	-	2	-	-	-	-	

表九 台灣癌症登記醫院申報個案人次按原發部位別分類，民國 93 年及 94 年（續）  
 NUMBER OF CANCER FROM VARIOUS ANATOMIC SITES REPORTED BY THE  
 PARTICIPANTS OF THE CANCER REGISTRY, 2004 AND 2005 ( CONTINUED )

醫院代碼 / 醫院	原發部位別	總計	唇 (唇的皮膚 C44.0 除外)	舌	齒齦	口底	口腔之其他及未詳細說明	咽喉	下咽	咽和唇、口腔及咽之分界	不明部位	主唾液腺
0115 中山醫療社團法人中山醫院	93	145	-	-	-	-	-	-	-	-	-	-
	94	147	-	-	-	-	-	-	-	-	-	-
	增減數	2	-	-	-	-	-	-	-	-	-	-
0119 國軍松山總醫院	93	40	-	-	-	-	-	-	-	-	-	-
	94	42	-	-	-	-	-	-	-	-	-	-
	增減數	2	-	-	-	-	-	-	-	-	-	-
0122 財團法人中心診所醫院	93	93	-	1	1	-	1	-	1	-	-	-
	94	66	1	3	1	-	-	1	-	-	-	-
	增減數	-27	1	2	-	-	-1	1	-1	-	-	-
0124 台北仁濟院附設仁濟醫院	93	27	-	-	-	-	-	-	-	-	-	-
	94	29	-	-	-	-	-	-	-	-	-	-
	增減數	2	-	-	-	-	-	-	-	-	-	-
0125 博仁綜合醫院	93	65	-	1	-	-	4	-	2	-	-	1
	94	47	1	-	-	-	1	-	-	-	-	-
	增減數	-18	1	-1	-	-	-3	-	-2	-	-	-1
0127 台北市立聯合醫院婦幼院區	93	94	-	-	-	-	-	-	-	-	-	-
	94	81	-	-	-	-	-	-	-	-	-	1
	增減數	-13	-	-	-	-	-	-	-	-	-	1
0128 台北市立聯合醫院陽明院區	93	100	-	-	-	-	1	-	-	-	-	-
	94	64	-	2	-	-	-	-	-	-	-	1
	增減數	-36	-	2	-	-	-1	-	-	-	-	1
0130 西園醫院	93	43	-	1	-	-	1	-	-	-	-	-
	94	37	-	-	-	-	-	-	3	-	-	-
	增減數	-6	-	-1	-	-	-1	-	3	-	-	-
0139 景美醫院	93	14	-	-	-	-	-	-	-	-	-	-
	94	2	-	-	-	-	-	-	-	-	-	-
	增減數	-12	-	-	-	-	-	-	-	-	-	-
0140 台北市立聯合醫院忠孝院區	93	255	-	1	-	-	7	-	-	-	-	1
	94	220	-	6	-	-	1	2	1	-	-	1
	增減數	-35	-	5	-	-	-6	2	1	-	-	-
0141 和信治癌中心醫院	93	4,410	10	128	15	7	123	60	34	-	-	24
	94	3,972	3	92	20	7	107	31	31	1	-	18
	增減數	-438	-7	-36	5	-	-16	-29	-3	1	-	-6
0142 新光吳火獅紀念醫院	93	1,505	1	24	5	1	17	11	10	-	-	7
	94	1,401	2	19	3	3	27	5	11	2	-	5
	增減數	-104	1	-5	-2	2	10	-6	1	2	-	-2
0143 振興復健醫院	93	650	-	5	1	-	7	3	5	-	-	-
	94	702	-	6	1	2	13	5	3	-	-	-
	增減數	52	-	1	-	2	6	2	-2	-	-	-

增減數：截至 96 年 5 月 20 日申報之 94 年發生個案數 - 截至 95 年 11 月 30 日申報之 93 年發生個案數。

鼻咽	食道	胃	小腸	結腸	及肛門 直腸、乙狀結腸連結部	肝及肝內膽管	膽囊及肝外膽管	胰	後腹膜腔及腹膜	與腹膜分界不明部位 消化器官之其他部位及	鼻腔、副竇、中耳及內耳	喉	肺、支氣管及氣管	醫院代碼
C11	C15	C16	C17	C18	C19-C21	C22	C23-C24	C25	C48	C26	C30-C31	C32	C33-C34	
1	1	6	1	12	9	5	1	-	-	-	-	-	1	0115
1	2	4	-	14	9	8	-	3	-	-	-	-	1	
-	1	-2	-1	2	-	3	-1	3	-	-	-	-	-	
-	1	1	-	12	4	1	-	-	-	-	-	1	1	0119
-	-	6	-	9	-	1	-	-	-	-	-	-	4	
-	-1	5	-	-3	-4	-	-	-	-	-	-	-1	3	
1	1	11	-	11	11	5	-	3	-	-	-	-	4	0122
-	1	3	-	9	11	2	1	1	-	-	-	-	4	
-1	-	-8	-	-2	-	-3	1	-2	-	-	-	-	-	
-	-	3	-	3	1	-	-	-	-	-	-	-	-	0124
1	1	4	-	2	2	-	-	-	-	-	-	-	-	
1	1	1	-	-1	1	-	-	-	-	-	-	-	-	
1	3	6	-	5	3	6	-	-	-	-	-	-	4	0125
1	2	1	-	2	1	5	1	1	-	-	-	-	3	
-	-1	-5	-	-3	-2	-1	1	1	-	-	-	-	-1	
3	-	1	-	-	1	-	-	-	-	-	-	1	-	0127
3	-	2	-	-	-	-	-	-	-	-	-	1	-	
-	-	1	-	-	-1	-	-	-	-	-	-	-	-	
1	1	17	-	8	4	14	-	2	-	-	-	3	9	0128
1	1	2	-	5	4	3	-	-	-	-	-	1	7	
-	-	-15	-	-3	-	-11	-	-2	-	-	-	-2	-2	
-	1	4	-	7	6	3	-	-	1	-	-	1	1	0130
-	2	-	-	7	4	3	-	-	-	-	-	2	5	
-	1	-4	-	-	-2	-	-	-	-1	-	-	1	4	
-	-	1	-	2	1	2	-	-	-	-	-	-	2	0139
-	-	-	-	-	-	-	1	-	-	-	-	-	-	
-	-	-1	-	-2	-1	-2	1	-	-	-	-	-	-2	
4	9	25	1	33	15	32	2	7	-	1	-	1	31	0140
2	3	22	-	19	8	23	1	4	1	-	-	3	28	
-2	-6	-3	-1	-14	-7	-9	-1	-3	1	-1	-	2	-3	
180	85	218	5	242	195	445	24	63	4	1	14	32	486	0141
167	73	189	6	223	175	328	20	54	2	2	15	24	446	
-13	-12	-29	1	-19	-20	-117	-4	-9	-2	1	1	-8	-40	
24	23	84	6	154	108	158	11	22	5	-	4	4	195	0142
38	28	84	3	130	107	160	7	14	5	-	-	7	149	
14	5	-	-3	-24	-1	2	-4	-8	-	-	-4	3	-46	
11	20	35	-	60	42	47	10	16	2	-	2	2	100	0143
18	10	40	2	66	41	71	2	22	-	-	1	6	103	
7	-10	5	2	6	-1	24	-8	6	-2	-	-1	4	3	

表九 台灣癌症登記醫院申報個案人次按原發部位別分類，民國 93 年及 94 年（續）  
 NUMBER OF CANCER FROM VARIOUS ANATOMIC SITES REPORTED BY THE  
 PARTICIPANTS OF THE CANCER REGISTRY, 2004 AND 2005 ( CONTINUED )

醫院代碼	原發部位別	胸腺	胸腺、心臟及中隔	白血病	造血系統及網狀內皮系統 (白血病除外)	骨、關節及關節軟骨	皮下組織 結締組織、軟組織及其他	皮膚	女性乳房	男性乳房	子宮，未明示部位	子宮頸	子宮體	卵巢、輸卵管及寬韌帶	說明之女性生殖器官 陰道、外陰部及其他未詳細
		C38.4	C37-C38.3, C38.8	C42	C40-C41	C47, C49	C44	C50	C50	C55	C53	C54	C56, C57.0-C57.4	C51-C52, C57.7-C57.9	
0115	93	-	-	1	-	-	-	1	25	-	-	37	5	5	2
	94	-	-	-	-	2	1	1	24	-	-	25	4	6	3
	增減數	-	-	-1	-	2	1	-	-1	-	-	-12	-1	1	1
0119	93	-	-	-	-	-	-	3	1	-	-	1	-	-	-
	94	-	-	-	-	-	-	1	4	-	-	-	-	-	-
	增減數	-	-	-	-	-	-	-2	3	-	-	-1	-	-	-
0122	93	-	-	-	-	-	1	-	10	-	-	4	3	3	-
	94	-	-	-	-	-	-	2	6	-	-	3	-	-	-
	增減數	-	-	-	-	-	-1	2	-4	-	-	-1	-3	-3	-
0124	93	-	-	-	-	-	-	5	1	-	-	6	-	-	-
	94	-	-	-	-	-	1	4	4	-	-	2	-	-	-
	增減數	-	-	-	-	-	1	-1	3	-	-	-4	-	-	-
0125	93	-	-	-	-	1	1	6	-	-	-	4	3	-	-
	94	-	-	-	-	2	-	4	5	-	-	2	2	-	-
	增減數	-	-	-	-	2	-1	3	-1	-	-	-2	-1	-	-
0127	93	-	-	-	-	-	-	51	-	-	-	32	2	1	-
	94	-	-	-	-	-	-	1	34	-	-	29	2	1	4
	增減數	-	-	-	-	-	-	1	-17	-	-	-3	-	-	4
0128	93	-	-	1	-	-	-	6	8	1	-	2	-	-	-
	94	-	-	1	1	-	-	3	3	-	-	13	-	-	-
	增減數	-	-	-	1	-	-	-3	-5	-1	-	11	-	-	-
0130	93	-	-	-	-	-	-	-	2	-	-	4	-	-	-
	94	-	-	-	-	-	-	-	1	-	-	4	-	-	-
	增減數	-	-	-	-	-	-	-	-1	-	-	-	-	-	-
0139	93	-	-	-	1	-	-	-	2	-	-	1	-	-	-
	94	-	-	-	-	-	-	-	-	-	-	-	1	-	-
	增減數	-	-	-	-1	-	-	-	-2	-	-	-1	1	-	-
0140	93	-	1	5	3	-	1	3	6	-	-	15	-	1	-
	94	-	-	3	-	-	1	4	11	-	-	14	3	1	1
	增減數	-	-1	-2	-3	-	-	1	5	-	-	-1	3	-	1
0141	93	2	10	29	14	6	44	52	921	6	-	232	38	40	4
	94	1	11	38	16	11	40	55	912	3	-	172	49	48	4
	增減數	-1	1	9	2	5	-4	3	-9	-3	-	-60	11	8	-
0142	93	-	5	37	10	3	6	50	195	3	-	68	23	20	5
	94	2	5	43	10	3	9	47	181	-	-	68	17	10	5
	增減數	2	-	6	-	-	3	-3	-14	-3	-	-	-6	-10	-
0143	93	-	2	15	5	1	3	14	89	-	-	40	6	2	2
	94	1	5	11	8	1	2	12	97	-	-	30	9	5	2
	增減數	1	3	-4	3	-	-1	-2	8	-	-	-10	3	3	-

增減數：截至 96 年 5 月 20 日申報之 94 年發生個案數 — 截至 95 年 11 月 30 日申報之 93 年發生個案數。

攝護腺	睪丸	陰莖及其他男性生殖器官	膀胱	腎	腎盂及其他泌尿器官	眼及淚腺	腦	說明部位 其他神經系統及未詳細	甲狀腺	其他內分泌腺	其他分界不明部位	淋巴結	不明原發部位	醫院代碼
C61	C62	C60, C63	C67	C64	C65-C66, C68	C69	C71	C70, C72	C73	C74-C75	C76	C77	C80	
10	2	-	12	2	2	-	1	-	2	-	-	-	1	0115
8	5	1	16	1	2	-	-	-	2	-	-	2	2	
-2	3	1	4	-1	-	-	-1	-	-	-	-	2	1	
8	-	-	3	1	-	-	1	-	1	-	-	-	-	0119
8	1	-	7	-	1	-	-	-	-	-	-	-	-	
-	1	-	4	-1	1	-	-1	-	-1	-	-	-	-	
11	-	-	6	1	-	-	-	-	2	-	-	-	1	0122
6	1	1	6	-	1	-	-	-	1	-	1	-	-	
-5	1	1	-	-1	1	-	-	-	-1	-	1	-	-1	
3	-	-	4	-	1	-	-	-	-	-	-	-	-	0124
-	-	-	5	-	3	-	-	-	-	-	-	-	-	
-3	-	-	1	-	2	-	-	-	-	-	-	-	-	
4	-	-	6	-	1	-	1	-	2	-	-	-	-	0125
7	-	-	3	-	-	-	-	-	1	-	-	1	1	
3	-	-	-3	-	-1	-	-1	-	-1	-	-	1	1	
-	-	-	1	-	-	-	-	-	1	-	-	-	-	0127
-	-	-	1	-	-	-	-	-	2	-	-	-	-	
-	-	-	-	-	-	-	-	-	1	-	-	-	-	
4	-	1	8	3	4	-	-	-	1	-	-	-	1	0128
9	-	-	3	-	1	-	-	1	1	-	-	1	-	
5	-	-1	-5	-3	-3	-	-	1	-	-	-	1	-1	
2	-	-	7	-	1	-	-	-	-	-	-	-	1	0130
2	-	-	2	1	-	-	-	-	-	-	-	-	1	
-	-	-	-5	1	-1	-	-	-	-	-	-	-	-	
1	-	1	-	-	-	-	-	-	-	-	-	-	-	0139
-	-	-	-	-	-	-	-	-	-	-	-	-	-	
-1	-	-1	-	-	-	-	-	-	-	-	-	-	-	
10	-	-	12	3	5	-	2	-	5	1	1	2	9	0140
19	-	-	15	10	8	-	-	-	1	-	-	-	4	
9	-	-	3	7	3	-	-2	-	-4	-1	-1	-2	-5	
178	10	3	66	42	19	5	17	2	120	3	-	95	57	0141
156	15	2	66	24	27	5	19	3	113	1	-	82	65	
-22	5	-1	-	-18	8	-	2	1	-7	-2	-	-13	8	
53	2	1	34	8	17	2	11	-	41	2	-	9	26	0142
50	5	1	35	11	12	-	6	1	41	-	-	10	20	
-3	3	-	1	3	-5	-2	-5	1	-	-2	-	1	-6	
24	-	2	26	7	5	-	9	-	7	-	-	8	15	0143
33	-	1	24	7	5	-	1	-	14	-	-	10	12	
9	-	-1	-2	-	-	-	-8	-	7	-	-	2	-3	

表九 台灣癌症登記醫院申報個案人次按原發部位別分類，民國 93 年及 94 年（續）  
 NUMBER OF CANCER FROM VARIOUS ANATOMIC SITES REPORTED BY THE  
 PARTICIPANTS OF THE CANCER REGISTRY, 2004 AND 2005 ( CONTINUED )

醫院代碼 / 醫院	原發部位別	總計	唇 (唇的皮膚 C44.0 除外)	舌	齒齦	□底	□腔之其他及未詳細說明	□咽	下咽	不明部位 咽和唇、□腔及咽之分界	主唾液腺
0144 國泰醫院內湖分院	93	151	-	-	-	-	1	-	2	-	-
	94	166	-	-	1	-	1	-	1	2	-
	增減數	15	-	-	1	-	-	-	-1	2	-
0145 萬芳醫院	93	667	1	10	1	2	16	1	1	-	-
	94	691	3	9	2	-	8	1	6	-	-
	增減數	24	2	-1	1	-2	-8	-	5	-	-
0146 行政院衛生署胸腔病院	93	21	-	-	-	-	-	-	-	-	-
	94	10	-	-	-	-	-	-	-	-	-
	增減數	-11	-	-	-	-	-	-	-	-	-
0147 財團法人康寧醫院	93	51	-	-	-	-	-	-	-	-	-
	94	32	-	-	-	-	-	-	-	-	-
	增減數	-19	-	-	-	-	-	-	-	-	-
0148 台北市立關渡醫院	93	35	-	-	-	-	-	-	-	-	-
	94	72	-	-	-	-	-	-	-	-	-
	增減數	37	-	-	-	-	-	-	-	-	-
0201 行政院衛生署基隆醫院	93	328	-	-	-	-	5	-	1	-	3
	94	274	-	-	-	-	1	1	-	-	-
	增減數	-54	-	-	-	-	-4	1	-1	-	-3
0203 台灣礦工醫院	93	34	-	1	-	-	1	-	-	-	-
	94	37	-	-	-	-	-	-	-	-	-
	增減數	3	-	-1	-	-	-1	-	-	-	-
0204 三軍總醫院附設基隆民眾診療所	93	4	-	-	-	-	-	-	-	-	-
	94	13	-	-	-	-	-	-	-	-	-
	增減數	9	-	-	-	-	-	-	-	-	-
0207 財團法人長庚紀念醫院基隆分院	93	923	-	11	5	1	13	5	8	1	1
	94	946	-	14	2	1	18	3	8	-	4
	增減數	23	-	3	-3	-	5	-2	-	-1	3
0208 新昆明醫院	93	-	-	-	-	-	-	-	-	-	-
	94	1	-	-	-	-	-	-	-	-	-
	增減數	1	-	-	-	-	-	-	-	-	-
0301 行政院衛生署台北醫院	93	98	-	2	1	-	5	1	1	-	-
	94	205	-	6	1	1	10	3	2	-	1
	增減數	107	-	4	-	1	5	2	1	-	1
0302 財團法人天主教耕莘醫院	93	569	-	7	-	1	3	4	1	-	-
	94	524	-	8	-	1	6	2	2	-	-
	增減數	-45	-	1	-	-	3	-2	1	-	-
0303 板橋中興醫院	93	3	-	-	-	-	-	-	-	-	-
	94	19	-	1	-	-	-	-	-	-	-
	增減數	16	-	1	-	-	-	-	-	-	-

增減數：截至 96 年 5 月 20 日申報之 94 年發生個案數 - 截至 95 年 11 月 30 日申報之 93 年發生個案數。

鼻咽	食道	胃	小腸	結腸	及肛門 直腸、乙狀結腸連結部	肝及肝內膽管	膽囊及肝外膽管	胰	後腹膜腔及腹膜	與腹膜分界不明部位 消化器官之其他部位及	鼻腔、副竇、中耳及內耳	喉	肺、支氣管及氣管	醫院代碼
C11	C15	C16	C17	C18	C19-C21	C22	C23-C24	C25	C48	C26	C30-C31	C32	C33-C34	
4	8	13	2	18	8	18	-	8	-	1	-	-	5	0144
4	3	12	-	15	5	13	1	6	-	-	1	1	19	
-	-5	-1	-2	-3	-3	-5	1	-2	-	-1	1	1	14	
12	9	61	1	52	27	62	8	7	-	-	3	1	111	0145
9	10	52	4	71	35	55	4	13	-	-	3	4	89	
-3	1	-9	3	19	8	-7	-4	6	-	-	-	3	-22	
-	-	-	-	-	-	-	-	-	-	-	-	-	21	0146
-	-	-	-	-	-	-	-	-	-	-	-	-	10	
-	-	-	-	-	-	-	-	-	-	-	-	-	-11	
-	1	3	-	4	3	4	3	-	-	-	-	1	2	0147
-	1	1	-	3	2	2	-	-	-	-	-	-	4	
-	-	-2	-	-1	-1	-2	-3	-	-	-	-	-1	2	
-	-	2	-	4	2	5	-	3	-	-	-	-	12	0148
-	4	15	-	7	-	10	-	4	1	-	-	-	16	
-	4	13	-	3	-2	5	-	1	1	-	-	-	4	
-	15	45	1	28	23	22	3	9	-	-	-	-	44	0201
3	17	32	-	34	20	22	3	2	-	-	-	3	41	
3	2	-13	-1	6	-3	-	-	-7	-	-	-	3	-3	
-	2	3	1	1	5	3	-	-	-	-	-	-	3	0203
-	2	9	-	6	-	3	-	-	-	-	-	-	7	
-	-	6	-1	5	-5	-	-	-	-	-	-	-	4	
-	-	-	-	1	2	1	-	-	-	-	-	-	-	0204
1	1	2	-	-	2	1	-	-	-	-	-	-	2	
1	1	2	-	-1	-	-	-	-	-	-	-	-	2	
16	32	58	5	79	40	137	10	8	2	-	3	15	118	0207
16	29	56	4	81	49	124	12	15	2	-	1	5	126	
-	-3	-2	-1	2	9	-13	2	7	-	-	-2	-10	8	
-	-	-	-	-	-	-	-	-	-	-	-	-	-	0208
-	1	-	-	-	-	-	-	-	-	-	-	-	-	
-	1	-	-	-	-	-	-	-	-	-	-	-	-	
2	3	8	1	12	5	11	1	1	-	-	-	1	8	0301
6	2	14	-	25	8	14	4	2	1	-	-	2	8	
4	-1	6	-1	13	3	3	3	1	1	-	-	1	-	
4	3	22	4	57	38	82	2	7	1	-	1	2	76	0302
2	7	40	2	32	26	59	4	5	-	1	-	2	42	
-2	4	18	-2	-25	-12	-23	2	-2	-1	1	-1	-	-34	
-	-	1	-	-	-	-	-	-	-	-	-	-	-	0303
-	-	4	-	-	4	1	-	-	-	-	-	-	4	
-	-	3	-	-	4	1	-	-	-	-	-	-	4	



表九 台灣癌症登記醫院申報個案人次按原發部位別分類，民國 93 年及 94 年（續）  
 NUMBER OF CANCER FROM VARIOUS ANATOMIC SITES REPORTED BY THE  
 PARTICIPANTS OF THE CANCER REGISTRY, 2004 AND 2005 ( CONTINUED )

醫院代碼	原發部位別	胸膜	胸腺、心臟及中隔	白血病	造血系統及網狀內皮系統 (白血病除外)	骨、關節及關節軟骨	皮下組織 結締組織、軟組織及其他	皮膚	女性乳房	男性乳房	子宮，未明示部位	子宮頸	子宮體	卵巢、輸卵管及寬韌帶	說明之女性生殖器官 陰道、外陰部及其他未詳細
		C38.4	C37-C38.3, C38.8	C42	C40-C41	C47, C49	C44	C50	C50	C55	C53	C54	C56, C57.0-C57.4	C51-C52, C57.7-C57.9	
0144	93	-	-	3	-	-	4	16	-	-	20	4	1	-	
	94	-	-	-	-	1	9	24	-	-	20	3	2	-	
	增減數	-	-	-3	-	1	5	8	-	-	-	-1	1	-	
0145	93	-	2	7	2	2	41	66	-	-	33	12	6	6	
	94	-	2	18	5	4	33	60	-	-	49	7	8	5	
	增減數	-	-	11	3	2	-8	-6	-	-	16	-5	2	-1	
0146	93	-	-	-	-	-	-	-	-	-	-	-	-	-	
	94	-	-	-	-	-	-	-	-	-	-	-	-	-	
	增減數	-	-	-	-	-	-	-	-	-	-	-	-	-	
0147	93	-	-	-	-	1	-	5	-	1	12	-	2	-	
	94	-	-	-	-	-	-	5	-	-	9	1	1	-	
	增減數	-	-	-	-	-1	-	-	-	-1	-3	1	-1	-	
0148	93	-	-	2	-	-	-	-	-	-	-	-	-	-	
	94	-	-	-	-	-	3	-	-	-	4	-	-	-	
	增減數	-	-	-2	-	-	3	-	-	-	4	-	-	-	
0201	93	-	-	-	-	1	5	19	-	-	35	5	2	-	
	94	-	-	-	-	-	6	19	-	-	18	1	-	1	
	增減數	-	-	-	-	-1	1	-	-	-	-17	-4	-2	1	
0203	93	-	-	-	-	2	1	2	-	-	4	-	-	-	
	94	-	-	-	-	1	-	2	-	-	-	-	-	-	
	增減數	-	-	-	-	-1	-1	-	-	-	-4	-	-	-	
0204	93	-	-	-	-	-	-	-	-	-	-	-	-	-	
	94	-	-	-	-	-	-	-	-	-	2	-	-	-	
	增減數	-	-	-	-	-	-	-	-	-	2	-	-	-	
0207	93	-	3	11	12	-	19	67	-	1	83	9	8	1	
	94	-	1	12	5	1	4	26	-	-	92	12	9	3	
	增減數	-	-2	1	-7	1	-	7	-	-1	9	3	1	2	
0208	93	-	-	-	-	-	-	-	-	-	-	-	-	-	
	94	-	-	-	-	-	-	-	-	-	-	-	-	-	
	增減數	-	-	-	-	-	-	-	-	-	-	-	-	-	
0301	93	-	-	1	-	-	1	7	-	-	10	-	-	-	
	94	-	-	2	-	-	10	32	-	-	15	-	-	-	
	增減數	-	-	1	-	-	9	25	-	-	5	-	-	-	
0302	93	-	-	2	-	-	7	154	1	-	31	5	3	1	
	94	-	-	1	2	-	15	160	1	-	16	6	2	-	
	增減數	-	-	-1	2	-	8	6	-	-	-15	1	-1	-1	
0303	93	-	-	-	-	-	2	-	-	-	-	-	-	-	
	94	-	-	-	-	-	2	2	-	-	-	-	-	-	
	增減數	-	-	-	-	-	-	2	-	-	-	-	-	-	

增減數：截至 96 年 5 月 20 日申報之 94 年發生個案數 — 截至 95 年 11 月 30 日申報之 93 年發生個案數。

攝護腺	睪丸	陰莖及其他男性生殖器官	膀胱	腎	腎盂及其他泌尿器官	眼及淚腺	腦	說明部位 其他神經系統及未詳細	甲狀腺	其他內分泌腺	其他分界不明部位	淋巴結	不明原發部位	醫院代碼
C61	C62	C60, C63	C67	C64	C65-C66, C68	C69	C71	C70, C72	C73	C74-C75	C76	C77	C80	
2	-	-	6	1	-	-	-	-	3	-	-	2	1	0144
3	1	-	5	-	1	-	1	-	2	-	-	1	8	
1	1	-	-1	-1	1	-	1	-	-1	-	-	-1	7	
31	1	3	17	9	4	-	4	1	12	-	-	11	8	0145
38	3	1	15	6	4	-	18	5	14	1	-	7	6	
7	2	-2	-2	-3	-	-	14	4	2	1	-	-4	-2	
-	-	-	-	-	-	-	-	-	-	-	-	-	-	0146
-	-	-	-	-	-	-	-	-	-	-	-	-	-	
1	1	2	2	1	1	-	1	-	-	-	-	-	-	0147
1	-	-	1	-	1	-	-	-	-	-	-	-	-	
-	-1	-2	-1	-1	-	-	-1	-	-	-	-	-	-	
2	-	-	-	-	2	-	-	-	-	-	-	1	-	0148
1	-	-	3	-	-	-	-	-	2	-	-	1	1	
-1	-	-	3	-	-2	-	-	-	2	-	-	-	1	
22	-	-	24	3	2	-	2	-	2	-	-	1	6	0201
15	-	1	12	1	3	-	-	-	4	-	-	3	11	
-7	-	1	-12	-2	1	-	-2	-	2	-	-	2	5	
3	-	-	2	-	-	-	-	-	-	-	-	-	-	0203
2	-	-	2	1	-	-	1	-	1	-	-	-	-	
-1	-	-	-	1	-	-	1	-	1	-	-	-	-	
-	-	-	-	-	-	-	-	-	-	-	-	-	-	0204
-	-	-	-	-	-	-	-	-	-	-	-	1	1	
-	-	-	-	-	-	-	-	-	-	-	-	1	1	
27	2	2	28	8	7	-	5	-	20	-	1	11	26	0207
25	2	1	15	11	12	1	4	-	22	-	-	16	18	
-2	-	-1	-13	3	5	1	-1	-	2	-	-1	5	-8	
-	-	-	-	-	-	-	-	-	-	-	-	-	-	0208
-	-	-	-	-	-	-	-	-	-	-	-	-	-	
-	-	-	-	-	-	-	-	-	-	-	-	-	-	
4	-	-	5	-	1	-	-	-	3	1	-	-	2	0301
6	1	-	13	2	-	-	-	-	4	-	-	-	10	
2	1	-	8	2	-1	-	-	-	1	-1	-	-	8	
11	-	-	13	3	2	-	3	-	9	1	-	2	6	0302
17	-	-	27	4	6	-	-	-	7	3	-	5	8	
6	-	-	14	1	4	-	-3	-	-2	2	-	3	2	
-	-	-	-	-	-	-	-	-	-	-	-	-	-	0303
-	-	-	-	-	-	-	-	-	-	-	-	-	1	
-	-	-	-	-	-	-	-	-	-	-	-	-	1	

表九 台灣癌症登記醫院申報個案人次按原發部位別分類，民國 93 年及 94 年（續）  
 NUMBER OF CANCER FROM VARIOUS ANATOMIC SITES REPORTED BY THE  
 PARTICIPANTS OF THE CANCER REGISTRY, 2004 AND 2005 ( CONTINUED )

醫院代碼 / 醫院	原發部位別	總計	唇 (唇的皮膚 C44.0 除外)	舌	齒齦	□底	□腔之其他及未詳細說明	部位	□咽	下咽	不明部位 咽和唇、□腔及咽之分界	主唾液腺
		C00	C01-C02	C03	C04	C05-C06	C09-C10	C12-C13	C14	C07-C08		
0304 台北縣立醫院三重院區	93	52	-	-	-	-	-	-	-	-	-	-
	94	53	-	-	-	-	-	-	-	-	-	-
	增減數	1	-	-	-	-	-	-	-	-	-	-
0305 亞東紀念醫院	93	1,257	2	19	3	2	36	15	12	-	-	2
	94	1,279	1	35	5	-	48	9	14	3	-	4
	增減數	22	-1	16	2	-2	12	-6	2	3	-	2
0306 耕莘醫院永和分院	93	77	-	-	-	-	-	-	-	-	-	-
	94	48	-	1	-	-	-	-	-	-	-	-
	增減數	-29	-	1	-	-	-	-	-	-	-	-
0307 台北縣立醫院板橋院區	93	102	-	1	-	-	-	-	-	-	-	-
	94	78	-	1	-	-	2	1	-	-	-	-
	增減數	-24	-	-	-	-	2	1	-	-	-	-
0308 永和振興醫院	93	7	-	-	-	-	-	-	-	-	-	-
	94	6	-	-	-	-	-	-	-	-	-	-
	增減數	-1	-	-	-	-	-	-	-	-	-	-
0309 瑞芳醫院	93	6	-	-	-	-	-	-	-	-	-	-
	94	5	-	-	-	-	-	-	-	-	-	-
	增減數	-1	-	-	-	-	-	-	-	-	-	-
0312 宏仁綜合醫院	93	-	-	-	-	-	-	-	-	-	-	-
	94	3	-	-	-	-	-	-	-	-	-	-
	增減數	3	-	-	-	-	-	-	-	-	-	-
0314 板橋國泰醫院	93	-	-	-	-	-	-	-	-	-	-	-
	94	1	-	-	-	-	-	-	-	-	-	-
	增減數	1	-	-	-	-	-	-	-	-	-	-
0315 恩主公醫院	93	380	-	7	-	3	10	-	2	-	-	-
	94	341	1	10	-	-	9	1	2	-	-	-
	增減數	-39	1	3	-	-3	-1	1	-	-	-	-
0316 同仁醫院	93	-	-	-	-	-	-	-	-	-	-	-
	94	1	-	-	-	-	-	-	-	-	-	-
	增減數	1	-	-	-	-	-	-	-	-	-	-
0317 新泰綜合醫院	93	53	-	-	-	-	-	-	-	-	-	1
	94	35	-	-	-	-	1	-	1	-	-	-
	增減數	-18	-	-	-	-	1	-	1	-	-	-1
0318 仁愛醫院	93	21	-	-	-	-	1	-	-	-	-	-
	94	17	-	-	-	-	-	-	-	-	-	-
	增減數	-4	-	-	-	-	-1	-	-	-	-	-
0319 佛教慈濟綜合醫院台北分院	93	299	-	5	-	-	12	1	3	-	-	2
	94	1,169	-	14	-	-	16	5	7	-	-	4
	增減數	870	-	9	-	-	4	4	4	-	-	2

增減數：截至 96 年 5 月 20 日申報之 94 年發生個案數 - 截至 95 年 11 月 30 日申報之 93 年發生個案數。

鼻咽	食道	胃	小腸	結腸	及肛門 直腸、乙狀結腸連結部	肝及肝內膽管	膽囊及肝外膽管	胰	後腹膜腔及腹膜	與腹膜分界不明部位 消化器官之其他部位及	鼻腔、副竇、中耳及內耳	喉	肺、支氣管及氣管	醫院代碼
C11	C15	C16	C17	C18	C19-C21	C22	C23-C24	C25	C48	C26	C30-C31	C32	C33-C34	
-	3	2	-	1	6	9	-	2	-	-	-	-	6	0304
-	2	5	-	3	1	2	1	3	-	-	-	-	8	
-	-1	3	-	2	-5	-7	1	1	-	-	-	-	2	
41	37	69	10	117	71	113	13	10	1	1	3	11	160	0305
42	38	54	3	86	86	140	5	15	3	-	1	12	189	
1	1	-15	-7	-31	15	27	-8	5	2	-1	-2	1	29	
2	2	8	-	3	7	2	-	-	-	-	-	2	6	0306
3	4	6	-	6	1	3	-	1	-	-	-	-	8	
1	2	-2	-	3	-6	1	-	1	-	-	-	-2	2	
3	3	10	-	5	12	14	1	3	-	-	-	-	16	0307
-	4	5	1	9	8	12	-	1	-	-	-	-	8	
-3	1	-5	1	4	-4	-2	-1	-2	-	-	-	-	-8	
-	-	2	-	1	-	-	-	-	-	-	-	-	3	0308
-	1	-	-	-	-	-	-	-	-	-	-	-	-	
-	1	-2	-	-1	-	-	-	-	-	-	-	-	-3	
-	1	1	-	1	-	1	-	2	-	-	-	-	-	0309
-	-	1	-	1	-	1	-	1	-	-	-	-	1	
-	-1	-	-	-	-	-	-	-1	-	-	-	-	1	
-	-	-	-	-	-	-	-	-	-	-	-	-	-	0312
-	1	-	-	-	-	-	-	-	-	-	-	-	-	
-	1	-	-	-	-	-	-	-	-	-	-	-	-	
-	-	-	-	-	-	-	-	-	-	-	-	-	-	0314
-	-	-	-	-	-	-	-	-	-	-	-	-	-	
10	20	33	2	28	36	35	1	6	1	-	1	5	26	0315
12	11	29	-	37	26	39	2	2	-	-	1	7	41	
2	-9	-4	-2	9	-10	4	1	-4	-1	-	-	2	15	
-	-	-	-	-	-	-	-	-	-	-	-	-	-	0316
-	-	-	-	-	-	-	-	-	-	-	-	-	-	
-	1	7	-	4	-	7	1	-	-	-	-	-	9	0317
-	-	7	-	3	-	13	-	-	-	-	-	-	1	
-	-1	-	-	-1	-	6	-1	-	-	-	-	-	-8	
-	1	5	-	1	1	1	-	-	-	-	-	-	5	0318
1	1	2	-	1	1	4	-	-	-	-	-	-	4	
1	-	-3	-	-	-	3	-	-	-	-	-	-	-1	
14	6	15	-	20	18	44	3	5	-	-	2	1	36	0319
25	36	81	2	96	59	189	13	21	1	1	1	12	200	
11	30	66	2	76	41	145	10	16	1	1	-1	11	164	

表九 台灣癌症登記醫院申報個案人次按原發部位別分類，民國 93 年及 94 年（續）  
 NUMBER OF CANCER FROM VARIOUS ANATOMIC SITES REPORTED BY THE  
 PARTICIPANTS OF THE CANCER REGISTRY, 2004 AND 2005 ( CONTINUED )

醫院代碼	原發部位別	胸膜	胸腺、心臟及中隔	白血病	造血系統及網狀內皮系統 (白血病除外)	骨、關節及關節軟骨	皮下組織 結締組織、軟組織及其他	皮膚	女性乳房	男性乳房	子宮，未明示部位	子宮頸	子宮體	卵巢、輸卵管及寬韌帶	說明之女性生殖器官 陰道、外陰部及其他未詳細
		C38.4	C37-C38.3, C38.8	C42	C40-C41	C47, C49	C44	C50	C50	C55	C53	C54	C56, C57.0-C57.4	C51-C52, C57.7-C57.9	
0304	93	-	-	-	-	-	2	1	-	-	10	2	-	-	
	94	-	-	-	-	-	-	5	-	-	9	1	-	-	
	增減數	-	-	-	-	-	-2	4	-	-	-1	-1	-	-	
0305	93	1	11	6	3	1	5	47	106	1	-	77	13	17	1
	94	-	3	11	6	3	5	44	120	1	-	74	11	11	4
	增減數	-1	-8	5	3	2	-	-3	14	-	-	-3	-2	-6	3
0306	93	-	-	-	-	-	-	13	10	-	-	16	3	-	-
	94	-	-	-	-	-	-	2	3	-	-	5	2	-	-
	增減數	-	-	-	-	-	-	-11	-7	-	-	-11	-1	-	-
0307	93	-	-	3	-	-	-	3	4	-	-	9	2	1	-
	94	-	-	-	-	-	1	2	5	-	-	12	-	-	-
	增減數	-	-	-3	-	-	1	-1	1	-	-	3	-2	-1	-
0308	93	-	-	-	-	-	-	1	-	-	-	-	-	-	-
	94	-	1	-	-	-	-	2	1	-	-	-	1	-	-
	增減數	-	1	-	-	-	-	1	1	-	-	-	1	-	-
0309	93	-	-	-	-	-	-	-	-	-	-	-	-	-	-
	94	-	-	-	-	-	-	-	-	-	-	-	-	-	-
	增減數	-	-	-	-	-	-	-	-	-	-	-	-	-	-
0312	93	-	-	-	-	-	-	-	-	-	-	-	-	-	-
	94	-	-	-	-	-	-	-	-	-	-	-	-	-	-
	增減數	-	-	-	-	-	-	-	-	-	-	-	-	-	-
0314	93	-	-	-	-	-	-	-	-	-	-	-	-	-	-
	94	-	-	-	-	-	-	-	-	-	1	-	-	-	-
	增減數	-	-	-	-	-	-	-	-	-	1	-	-	-	-
0315	93	-	-	1	3	-	-	23	27	-	-	36	2	-	-
	94	-	-	1	-	-	2	22	22	-	-	28	4	1	-
	增減數	-	-	-	-3	-	2	-1	-5	-	-	-8	2	1	-
0316	93	-	-	-	-	-	-	-	-	-	-	-	-	-	-
	94	-	-	-	-	-	-	-	-	-	1	-	-	-	-
	增減數	-	-	-	-	-	-	-	-	-	1	-	-	-	-
0317	93	-	-	-	-	-	2	2	3	-	-	5	-	-	-
	94	-	-	-	-	-	-	2	-	-	2	1	-	-	-
	增減數	-	-	-	-	-	-2	-	-3	-	-3	1	-	-	-
0318	93	-	-	-	-	-	-	-	-	-	2	-	-	-	-
	94	-	-	-	-	-	-	-	-	-	2	-	-	-	-
	增減數	-	-	-	-	-	-	-	-	-	-	-	-	-	-
0319	93	-	-	1	-	2	4	-	39	-	-	12	1	9	-
	94	-	1	8	2	2	2	13	114	-	1	59	7	20	2
	增減數	-	1	7	2	-	-2	13	75	-	1	47	6	11	2

增減數：截至 96 年 5 月 20 日申報之 94 年發生個案數 - 截至 95 年 11 月 30 日申報之 93 年發生個案數。

攝護腺	睪丸	陰莖及其他男性生殖器官	膀胱	腎	腎盂及其他泌尿器官	眼及淚腺	腦	說明部位 其他神經系統及未詳細	甲狀腺	其他內分泌腺	其他分界不明部位	淋巴結	不明原發部位	醫院代碼
C61	C62	C60, C63	C67	C64	C65-C66, C68	C69	C71	C70, C72	C73	C74-C75	C76	C77	C80	
3	-	-	3	-	-	-	-	-	-	-	-	-	2	0304
5	-	-	7	-	1	-	-	-	-	-	-	-	-	
2	-	-	4	-	1	-	-	-	-	-	-	-	-2	
41	4	4	31	6	19	-	17	-	64	1	-	12	21	0305
28	-	2	45	13	18	-	7	2	39	1	-	11	27	
-13	-4	-2	14	7	-1	-	-10	2	-25	-	-	-1	6	
-	-	-	-	-	1	-	-	-	1	-	-	1	-	0306
1	-	-	-	-	1	-	-	-	-	-	-	1	-	
1	-	-	-	-	-	-	-	-	-1	-	-	-	-	
5	-	-	4	-	1	-	-	-	-	-	-	-	2	0307
-	-	-	2	-	1	-	-	-	1	-	-	-	2	
-5	-	-	-2	-	-	-	-	-	1	-	-	-	-	
-	-	-	-	-	-	-	-	-	-	-	-	-	-	0308
-	-	-	-	-	-	-	-	-	-	-	-	-	-	
-	-	-	-	-	-	-	-	-	-	-	-	-	-	0309
-	-	-	-	-	-	-	-	-	-	-	-	-	-	
-	-	-	-	-	-	-	-	-	-	-	-	-	-	0312
-	-	-	2	-	-	-	-	-	-	-	-	-	-	
-	-	-	2	-	-	-	-	-	-	-	-	-	-	
-	-	-	-	-	-	-	-	-	-	-	-	-	-	0314
-	-	-	-	-	-	-	-	-	-	-	-	-	-	
19	3	1	14	2	4	-	2	-	8	-	-	1	8	0315
7	1	-	13	2	1	-	1	-	3	-	-	-	3	
-12	-2	-1	-1	-	-3	-	-1	-	-5	-	-	-1	-5	
-	-	-	-	-	-	-	-	-	-	-	-	-	-	0316
-	-	-	-	-	-	-	-	-	-	-	-	-	-	
7	1	1	-	-	-	-	-	-	-	1	-	-	1	0317
3	-	-	1	-	-	-	-	-	-	-	-	-	-	
-4	-1	-1	1	-	-	-	-	-	-	-1	-	-	-1	
2	-	-	1	-	-	-	-	-	-	-	-	-	1	0318
1	-	-	-	-	-	-	-	-	-	-	-	-	-	
-1	-	-	-1	-	-	-	-	-	-	-	-	-	-1	
12	1	-	5	3	3	-	7	2	7	2	-	2	-	0319
25	3	-	23	14	19	-	20	2	16	1	-	13	19	
13	2	-	18	11	16	-	13	-	9	-1	-	11	19	

表九 台灣癌症登記醫院申報個案人次按原發部位別分類，民國 93 年及 94 年（續）  
 NUMBER OF CANCER FROM VARIOUS ANATOMIC SITES REPORTED BY THE  
 PARTICIPANTS OF THE CANCER REGISTRY, 2004 AND 2005 ( CONTINUED )

醫院代碼 / 醫院	原發部位別	總計	唇 (唇的皮膚 C44.0 除外)	舌	齒齦	口底	口腔之其他及未詳細說明	部位	咽	下咽	不明部位 咽和唇、口腔及咽之分界	主唾液腺
0320 國泰綜合醫院汐止分院	93	14	-	-	-	-	-	-	-	1	-	-
	94	76	-	-	-	-	1	2	1	-	-	
	增減數	62	-	-	-	-	1	2	-	-	-	
0401 行政院衛生署宜蘭醫院	93	338	-	3	-	-	6	-	2	-	-	
	94	260	-	2	-	-	3	2	3	-	-	
	增減數	-78	-	-1	-	-	-3	2	1	-	-	
0402 羅東博愛醫院	93	845	2	11	1	-	22	4	2	-	2	
	94	812	3	14	-	1	15	2	5	1	4	
	增減數	-33	1	3	-1	1	-7	-2	3	1	2	
0403 羅東聖母醫院	93	274	1	-	-	-	-	1	1	-	1	
	94	270	-	-	-	1	1	-	3	-	1	
	增減數	-4	-1	-	-	1	1	-1	2	-	-	
0404 蘇澳榮民醫院	93	1	-	-	-	-	-	-	-	-	-	
	94	28	-	1	-	1	-	-	-	-	1	
	增減數	27	-	1	-	1	-	-	-	-	1	
0406 蘭陽仁愛醫院	93	20	-	-	-	-	-	-	-	-	-	
	94	33	-	-	-	-	-	-	-	-	-	
	增減數	13	-	-	-	-	-	-	-	-	-	
0407 員山榮民醫院	93	7	-	-	-	-	-	-	-	-	-	
	94	5	-	-	-	-	-	-	-	-	-	
	增減數	-2	-	-	-	-	-	-	-	-	-	
0501 行政院衛生署新竹醫院	93	870	2	14	4	-	15	3	5	-	3	
	94	727	-	6	1	4	9	4	5	1	-	
	增減數	-143	-2	-8	-3	4	-6	1	-	1	-3	
0503 竹東榮民醫院	93	47	-	-	-	-	-	-	-	-	-	
	94	64	-	1	-	-	2	1	-	-	-	
	增減數	17	-	1	-	-	2	1	-	-	-	
0504 南門綜合醫院	93	59	-	-	-	-	-	-	-	-	-	
	94	54	-	-	-	-	-	-	-	-	-	
	增減數	-5	-	-	-	-	-	-	-	-	-	
0505 國軍新竹地區醫院附設民眾診療 服務處	93	55	-	-	-	-	-	-	-	-	-	
	94	56	-	1	-	-	-	-	-	-	-	
	增減數	1	-	1	-	-	-	-	-	-	-	
0507 東元綜合醫院	93	200	-	1	-	-	-	-	1	-	-	
	94	174	-	2	1	-	4	-	-	-	-	
	增減數	-26	-	1	1	-	4	-	-1	-	-	
0509 行政院衛生署竹東醫院	93	14	-	-	-	-	-	-	-	-	-	
	94	17	-	1	-	-	-	-	-	-	-	
	增減數	3	-	1	-	-	-	-	-	-	-	

增減數：截至 96 年 5 月 20 日申報之 94 年發生個案數 - 截至 95 年 11 月 30 日申報之 93 年發生個案數。

鼻咽	食道	胃	小腸	結腸	及肛門 直腸、乙狀結腸連結部	肝及肝內膽管	膽囊及肝外膽管	胰	後腹膜腔及腹膜	與腹膜分界不明部位 消化器官之其他部位及	鼻腔、副竇、中耳及內耳	喉	肺、支氣管及氣管	醫院代碼
C11	C15	C16	C17	C18	C19-C21	C22	C23-C24	C25	C48	C26	C30-C31	C32	C33-C34	
-	-	-	-	1	-	2	-	-	-	-	-	1	1	0320
1	2	5	1	3	7	13	1	1	-	-	1	3	13	
1	2	5	1	2	7	11	1	1	-	-	1	2	12	
9	5	28	4	26	19	42	2	2	1	1	1	3	55	0401
6	12	26	1	18	11	19	2	4	-	1	1	1	42	
-3	7	-2	-3	-8	-8	-23	-	2	-1	-	-	-2	-13	
19	20	53	2	56	41	95	12	10	1	-	2	6	162	0402
20	27	60	5	60	29	113	12	15	3	-	2	9	129	
1	7	7	3	4	-12	18	-	5	2	-	-	3	-33	
9	5	19	1	19	15	50	7	12	-	-	1	1	47	0403
4	7	18	-	22	10	41	5	7	-	-	-	3	37	
-5	2	-1	-1	3	-5	-9	-2	-5	-	-	-1	2	-10	
-	-	-	-	-	-	-	-	-	-	-	-	-	1	0404
1	1	8	-	2	1	1	-	-	-	-	-	-	2	
1	1	8	-	2	1	1	-	-	-	-	-	-	1	
-	-	-	-	2	6	-	-	-	-	-	-	-	-	0406
-	1	1	-	4	9	-	-	-	-	-	-	-	-	
-	1	1	-	2	3	-	-	-	-	-	-	-	-	
-	-	1	-	1	-	1	-	-	-	-	-	-	4	0407
-	-	-	-	2	-	-	-	-	-	-	-	-	1	
-	-	-1	-	1	-	-1	-	-	-	-	-	-	-3	
22	18	65	5	84	58	78	9	24	1	-	4	3	142	0501
20	20	48	3	77	50	62	4	14	3	-	-	3	115	
-2	2	-17	-2	-7	-8	-16	-5	-10	2	-	-4	-	-27	
-	2	3	-	4	6	-	1	-	-	-	-	-	-	0503
-	1	6	1	4	4	2	-	-	-	-	1	-	4	
-	-1	3	1	-	-2	2	-1	-	-	-	1	-	4	
-	2	9	-	7	4	7	-	1	-	-	-	-	5	0504
1	-	3	-	12	2	1	1	-	-	-	-	-	11	
1	-2	-6	-	5	-2	-6	1	-1	-	-	-	-	6	
-	1	7	-	9	4	6	-	2	-	-	-	1	4	0505
-	-	9	-	4	1	10	1	-	-	-	-	-	-	
-	-1	2	-	-5	-3	4	1	-2	-	-	-	-1	-4	
-	-	9	1	25	16	17	5	2	-	-	1	-	23	0507
-	2	10	2	25	10	7	-	2	1	-	-	1	11	
-	2	1	1	-	-6	-10	-5	-	1	-	-1	1	-12	
-	1	2	-	-	-	2	-	1	-	-	1	-	3	0509
-	-	2	-	2	-	3	-	1	-	-	-	-	5	
-	-1	-	-	2	-	1	-	-	-	-	-1	-	2	



表九 台灣癌症登記醫院申報個案人次按原發部位別分類，民國 93 年及 94 年（續）  
 NUMBER OF CANCER FROM VARIOUS ANATOMIC SITES REPORTED BY THE  
 PARTICIPANTS OF THE CANCER REGISTRY, 2004 AND 2005 ( CONTINUED )

醫院代碼	原發部位別	胸膜	胸腺、心臟及中隔	白血病	造血系統及網狀內皮系統 (白血病除外)	骨、關節及關節軟骨	皮下組織 結締組織、軟組織及其他	皮膚	女性乳房	男性乳房	子宮，未明示部位	子宮頸	子宮體	卵巢、輸卵管及寬韌帶	說明之女性生殖器官 陰道、外陰部及其他未詳細
		C38.4	C37-C38.3, C38.8	C42	C40-C41	C47, C49	C44	C50	C50	C55	C53	C54	C56, C57.0-C57.4	C51-C52, C57.7-C57.9	
0320	93	-	1	1	-	-	-	1	-	-	-	-	-	-	-
	94	-	-	-	-	-	-	1	11	-	-	1	1	-	-
	增減數	-	-1	-1	-1	-	-	1	10	-	-	1	1	-	-
0401	93	-	2	1	-	-	4	16	33	2	-	21	3	4	-
	94	-	2	3	1	2	1	10	23	-	-	13	1	4	-
	增減數	-	-	2	1	2	-3	-6	-10	-2	-	-8	-2	-	-
0402	93	-	2	18	3	1	5	42	78	-	-	66	8	5	5
	94	-	1	14	6	-	2	38	54	1	-	60	7	3	3
	增減數	-	-1	-4	3	-1	-3	-4	-24	1	-	-6	-1	-2	-2
0403	93	-	-	6	1	-	2	5	16	1	-	26	2	-	1
	94	1	1	2	1	1	2	14	10	-	-	29	3	2	4
	增減數	1	1	-4	-	1	-	9	-6	-1	-	3	1	2	3
0404	93	-	-	-	-	-	-	-	-	-	-	-	-	-	-
	94	-	-	-	-	-	2	1	-	-	-	3	-	-	-
	增減數	-	-	-	-	-	2	1	-	-	-	3	-	-	-
0406	93	-	-	-	-	-	-	3	2	-	-	7	-	-	-
	94	-	-	-	-	-	-	1	1	-	-	12	1	1	-
	增減數	-	-	-	-	-	-	-2	-1	-	-	5	1	1	-
0407	93	-	-	-	-	-	-	-	-	-	-	-	-	-	-
	94	-	-	-	-	-	-	-	-	-	-	2	-	-	-
	增減數	-	-	-	-	-	-	-	-	-	-	2	-	-	-
0501	93	-	1	15	13	4	11	20	72	1	-	57	4	8	1
	94	-	1	2	12	-	4	14	82	-	-	57	8	4	-
	增減數	-	-	-13	-1	-4	-7	-6	10	-1	-	-	4	-4	-1
0503	93	-	-	-	-	-	-	1	7	-	-	10	-	-	-
	94	-	-	-	-	-	-	2	2	-	-	2	-	-	-
	增減數	-	-	-	-	-	-	1	-5	-	-	-8	-	-	-
0504	93	-	-	-	-	-	1	2	3	-	-	7	-	-	-
	94	-	-	-	-	-	1	3	3	-	-	8	1	-	-
	增減數	-	-	-	-	-	-	1	-	-	-	1	1	-	-
0505	93	-	-	-	-	-	-	3	6	-	-	3	1	1	-
	94	-	-	-	-	-	3	4	4	-	-	9	1	1	-
	增減數	-	-	-	-	-	3	1	-2	-	-	6	-	-	-
0507	93	-	1	1	1	-	-	10	14	1	-	28	1	3	1
	94	-	-	5	2	1	-	5	18	-	-	25	2	-	1
	增減數	-	-1	4	1	1	-	-5	4	-1	-	-3	1	-3	-
0509	93	-	-	-	-	-	-	-	-	-	-	3	1	-	-
	94	-	-	-	-	-	-	-	1	-	-	2	-	-	-
	增減數	-	-	-	-	-	-	-	1	-	-	-1	-1	-	-

增減數：截至 96 年 5 月 20 日申報之 94 年發生個案數 - 截至 95 年 11 月 30 日申報之 93 年發生個案數。

攝護腺	睪丸	陰莖及其他男性生殖器官	膀胱	腎	腎盂及其他泌尿器官	眼及淚腺	腦	說明部位 其他神經系統及未詳細	甲狀腺	其他內分泌腺	其他分界不明部位	淋巴結	不明原發部位	醫院代碼
C61	C62	C60, C63	C67	C64	C65-C66, C68	C69	C71	C70, C72	C73	C74-C75	C76	C77	C80	
-	-	-	-	-	-	-	1	-	2	-	-	1	-	0320
3	-	-	1	1	-	-	-	-	-	-	-	1	1	
3	-	-	1	1	-	-	-1	-	-2	-	-	-	1	
17	2	-	1	2	3	-	-	-	7	-	-	2	9	0401
13	-	-	13	3	3	-	2	-	7	-	-	2	3	
-4	-2	-	12	1	-	-	2	-	-	-	-	-	-6	
22	-	1	22	5	8	-	6	1	6	-	-	11	7	0402
25	-	1	26	3	3	-	4	-	14	-	-	8	10	
3	-	-	4	-2	-5	-	-2	-1	8	-	-	-3	3	
7	-	-	4	3	1	-	2	-	3	-	-	2	2	0403
13	-	-	9	3	3	-	1	-	4	-	-	3	4	
6	-	-	5	-	2	-	-1	-	1	-	-	1	2	
-	-	-	-	-	-	-	-	-	-	-	-	-	-	0404
-	-	-	-	-	-	-	-	-	-	-	-	-	3	
-	-	-	-	-	-	-	-	-	-	-	-	-	3	
-	-	-	-	-	-	-	-	-	-	-	-	-	-	0406
-	-	-	-	1	-	-	-	-	1	-	-	-	-	
-	-	-	-	1	-	-	-	-	1	-	-	-	-	
-	-	-	-	-	-	-	-	-	-	-	-	-	-	0407
-	-	-	-	-	-	-	-	-	-	-	-	-	-	
24	2	1	25	4	10	2	8	-	8	1	-	8	11	0501
26	1	1	24	3	3	-	3	-	12	-	-	3	18	
2	-1	-	-1	-1	-7	-2	-5	-	4	-1	-	-5	7	
4	-	-	9	-	-	-	-	-	-	-	-	-	-	0503
13	-	-	14	-	3	-	-	-	-	-	-	-	1	
9	-	-	5	-	3	-	-	-	-	-	-	-	1	
7	-	-	4	-	-	-	-	-	-	-	-	-	-	0504
1	-	1	2	-	-	-	1	-	1	-	-	-	1	
-6	-	1	-2	-	-	-	1	-	1	-	-	-	1	
-	-	1	1	1	1	-	-	-	2	-	-	1	-	0505
1	1	-	1	2	1	-	1	-	-	-	-	1	-	
1	1	-1	-	1	-	-	1	-	-2	-	-	-	-	
16	-	-	7	1	4	-	1	-	4	-	-	4	1	0507
15	-	1	10	1	2	-	1	-	3	-	-	1	3	
-1	-	1	3	-	-2	-	-	-	-1	-	-	-3	2	
-	-	-	-	-	-	-	-	-	-	-	-	-	-	0509
-	-	-	-	-	-	-	-	-	-	-	-	-	-	
-	-	-	-	-	-	-	-	-	-	-	-	-	-	

表九 台灣癌症登記醫院申報個案人次按原發部位別分類，民國 93 年及 94 年（續）  
 NUMBER OF CANCER FROM VARIOUS ANATOMIC SITES REPORTED BY THE  
 PARTICIPANTS OF THE CANCER REGISTRY, 2004 AND 2005 ( CONTINUED )

醫院代碼 / 醫院	原發部位別	總計	部位								
			唇 (唇的皮膚 C44.0 除外)	舌	齒齦	口底	口腔之其他及未詳細說明	咽喉	下咽	不明部位 咽和唇、口腔及咽之分界	主唾液腺
			C00	C01-C02	C03	C04	C05-C06	C09-C10	C12-C13	C14	C07-C08
0510 竹信醫院	93	2	-	-	-	-	-	-	-	-	-
	94	2	-	-	-	-	-	-	-	-	-
	增減數	-	-	-	-	-	-	-	-	-	-
0511 天主教湖口仁慈醫院	93	46	-	-	-	-	-	-	-	-	-
	94	40	-	-	-	-	-	-	-	-	-
	增減數	-6	-	-	-	-	-	-	-	-	-
0512 大安醫院	93	-	-	-	-	-	-	-	-	-	-
	94	3	-	-	-	-	-	-	-	-	-
	增減數	3	-	-	-	-	-	-	-	-	-
0513 竹北新仁醫院	93	3	-	-	-	-	-	-	-	-	-
	94	-	-	-	-	-	-	-	-	-	-
	增減數	-3	-	-	-	-	-	-	-	-	-
0514 惠民醫院	93	4	-	-	-	-	-	-	-	-	-
	94	-	-	-	-	-	-	-	-	-	-
	增減數	-4	-	-	-	-	-	-	-	-	-
0515 新竹馬偕紀念醫院	93	406	-	5	-	-	2	-	-	-	2
	94	447	-	2	1	-	5	4	1	-	-
	增減數	41	-	-3	1	-	3	4	1	-	-2
0516 國泰綜合醫院新竹分院	93	218	-	5	-	-	5	2	-	-	1
	94	260	-	2	-	1	2	1	-	-	-
	增減數	42	-	-3	-	1	-3	-1	-	-	-1
0602 新國民綜合醫院	93	17	-	-	-	-	-	-	-	-	-
	94	43	-	-	-	-	-	-	-	-	-
	增減數	26	-	-	-	-	-	-	-	-	-
0603 天主教聖保祿醫院	93	268	-	3	1	-	3	-	1	-	-
	94	248	2	7	1	-	6	-	1	-	-
	增減數	-20	2	4	-	-	3	-	-	-	-
0604 行政院衛生署桃園醫院	93	425	1	1	-	-	10	5	4	-	1
	94	350	-	1	-	-	-	3	-	-	-
	增減數	-75	-1	-	-	-	-10	-2	-4	-	-1
0605 國軍桃園總醫院	93	168	-	-	-	-	-	1	1	-	-
	94	188	-	-	-	-	1	1	-	-	-
	增減數	20	-	-	-	-	1	-	-1	-	-
0606 敏盛綜合醫院	93	442	-	5	-	-	12	1	1	-	1
	94	354	1	6	1	-	3	-	2	-	-
	增減數	-88	1	1	1	-	-9	-1	1	-	-1
0607 陽明醫院	93	9	-	-	-	-	-	-	-	-	-
	94	11	-	-	-	-	-	-	-	-	-
	增減數	2	-	-	-	-	-	-	-	-	-

增減數：截至 96 年 5 月 20 日申報之 94 年發生個案數 - 截至 95 年 11 月 30 日申報之 93 年發生個案數。

鼻咽	食道	胃	小腸	結腸	及肛門 直腸、乙狀結腸連結部	肝及肝內膽管	膽囊及肝外膽管	胰	後腹膜腔及腹膜	與腹膜分界不明部位 消化器官之其他部位及	鼻腔、副竇、中耳及內耳	喉	肺、支氣管及氣管	醫院代碼
C11	C15	C16	C17	C18	C19-C21	C22	C23-C24	C25	C48	C26	C30-C31	C32	C33-C34	
-	-	-	-	1	-	-	-	-	-	-	-	-	-	0510
-	-	-	-	1	-	-	-	-	-	-	-	-	-	
-	-	-	-	-	-	-	-	-	-	-	-	-	-	
-	1	14	-	7	1	7	1	-	-	-	-	1	6	0511
1	1	5	-	5	4	7	1	-	-	-	-	-	1	
1	-	-9	-	-2	3	-	-	-	-	-	-	-1	-5	
-	-	-	-	-	-	-	-	-	-	-	-	-	-	0512
-	-	-	-	-	-	1	-	-	-	-	-	-	1	
-	-	-	-	-	-	1	-	-	-	-	-	-	1	
-	-	-	-	-	-	-	-	-	-	-	-	-	-	0513
-	-	-	-	-	-	-	-	-	-	-	-	-	-	
-	-	-	-	-	-	-	-	-	-	-	-	-	-	0514
-	-	-	-	-	-	-	-	-	-	-	-	-	-	
-	-	-	-	-	-	-	-	-	-	-	-	-	-	
7	6	26	1	44	21	59	3	11	-	-	1	4	49	0515
10	2	25	5	40	30	65	3	11	1	1	-	3	47	
3	-4	-1	4	-4	9	6	-	-	1	1	-1	-1	-2	
5	2	21	-	31	18	42	1	2	-	-	-	1	15	0516
7	4	21	3	33	17	41	1	1	-	-	2	2	11	
2	2	-	3	2	-1	-1	-	-1	-	-	2	1	-4	
-	1	5	-	-	2	1	-	-	-	-	-	-	2	0602
-	-	5	-	2	4	8	2	-	-	-	-	-	8	
-	-1	-	-	2	2	7	2	-	-	-	-	-	6	
7	6	26	-	38	9	47	1	7	-	-	-	1	30	0603
2	8	15	1	37	20	38	2	1	-	-	-	-	26	
-5	2	-11	1	-1	11	-9	1	-6	-	-	-	-1	-4	
11	13	32	-	42	20	51	5	5	-	-	-	5	54	0604
9	9	18	3	36	29	52	3	4	3	-	2	5	37	
-2	-4	-14	3	-6	9	1	-2	-1	3	-	2	-	-17	
-	6	26	-	16	8	36	-	3	-	-	-	-	16	0605
2	4	22	1	20	6	28	3	8	-	1	-	2	26	
2	-2	-4	1	4	-2	-8	3	5	-	1	-	2	10	
14	22	33	1	46	29	65	5	9	1	-	-	5	42	0606
5	21	29	1	34	20	45	5	9	-	-	-	3	32	
-9	-1	-4	-	-12	-9	-20	-	-	-1	-	-	-2	-10	
-	-	1	-	4	1	-	-	-	-	-	-	-	-	0607
-	-	2	-	3	2	-	-	-	-	-	-	-	-	
-	-	1	-	-1	1	-	-	-	-	-	-	-	-	

表九 台灣癌症登記醫院申報個案人次按原發部位別分類，民國 93 年及 94 年（續）  
 NUMBER OF CANCER FROM VARIOUS ANATOMIC SITES REPORTED BY THE  
 PARTICIPANTS OF THE CANCER REGISTRY, 2004 AND 2005 ( CONTINUED )

醫院代碼	原發部位別	胸膜	胸腺、心臟及中隔	白血病	造血系統及網狀內皮系統 (白血病除外)	骨、關節及關節軟骨	皮下組織 結締組織、軟組織及其他	皮膚	女性乳房	男性乳房	子宮，未明示部位	子宮頸	子宮體	卵巢、輸卵管及寬韌帶	說明之女性生殖器官 陰道、外陰部及其他未詳細
		C38.4	C37-C38.3, C38.8	C42	C40-C41	C47, C49	C44	C50	C50	C55	C53	C54	C56, C57.0-C57.4	C51-C52, C57.7-C57.9	
0510	93	-	-	-	-	-	1	-	-	-	-	-	-	-	-
	94	-	-	-	-	-	1	-	-	-	-	-	-	-	-
	增減數	-	-	-	-	-	-	-	-	-	-	-	-	-	-
0511	93	-	-	-	-	-	1	1	-	-	3	-	-	-	-
	94	-	-	3	-	-	2	-	-	-	5	-	-	-	-
	增減數	-	-	3	-	-	1	-1	-	-	2	-	-	-	-
0512	93	-	-	-	-	-	-	-	-	-	-	-	-	-	-
	94	-	-	-	-	-	-	-	-	-	-	-	-	-	-
	增減數	-	-	-	-	-	-	-	-	-	-	-	-	-	-
0513	93	-	-	-	-	-	1	1	-	-	-	-	-	-	-
	94	-	-	-	-	-	-	-	-	-	-	-	-	-	-
	增減數	-	-	-	-	-	-1	-1	-	-	-	-	-	-	-
0514	93	-	-	-	-	-	-	4	-	-	-	-	-	-	-
	94	-	-	-	-	-	-	-	-	-	-	-	-	-	-
	增減數	-	-	-	-	-	-	-4	-	-	-	-	-	-	-
0515	93	-	-	3	2	-	2	6	46	-	1	34	15	3	2
	94	2	1	5	3	1	3	4	34	-	-	66	17	7	-
	增減數	2	1	2	1	1	1	-2	-12	-	-1	32	2	4	-2
0516	93	-	-	1	-	-	8	11	-	-	7	6	1	-	-
	94	-	-	-	1	-	7	33	-	-	21	8	2	1	1
	增減數	-	-	-1	1	-	-1	22	-	-	14	2	1	1	1
0602	93	-	-	-	-	-	1	-	-	-	4	-	-	-	-
	94	-	-	-	-	-	4	2	-	-	3	-	-	-	-
	增減數	-	-	-	-	-	3	2	-	-	-1	-	-	-	-
0603	93	-	-	-	-	-	3	10	21	-	-	15	4	1	-
	94	-	-	-	-	-	6	31	-	-	3	2	2	2	-
	增減數	-	-	-	-	-	-3	-4	10	-	-	-12	-2	1	-
0604	93	-	1	4	1	-	1	5	46	-	-	26	2	3	-
	94	-	-	1	1	-	9	38	1	-	31	1	1	1	1
	增減數	-	-1	-3	-	-	-1	4	-8	1	-	5	-1	-2	1
0605	93	-	-	-	1	1	5	7	1	-	12	1	2	-	-
	94	1	-	1	2	-	1	7	-	-	16	3	1	1	1
	增減數	1	-	1	1	-1	1	-5	-	-1	4	2	-1	1	1
0606	93	-	1	-	-	-	2	19	25	-	-	40	2	4	2
	94	-	-	2	2	1	3	6	37	-	-	29	8	2	1
	增減數	-	-1	2	2	1	1	-13	12	-	-	-11	6	-2	-1
0607	93	-	-	-	-	-	-	-	-	-	-	-	-	-	-
	94	-	-	-	-	-	1	-	-	-	-	-	-	-	-
	增減數	-	-	-	-	-	1	-	-	-	-	-	-	-	-

增減數：截至 96 年 5 月 20 日申報之 94 年發生個案數 - 截至 95 年 11 月 30 日申報之 93 年發生個案數。

攝護腺	睪丸	陰莖及其他男性生殖器官	膀胱	腎	腎盂及其他泌尿器官	眼及淚腺	腦	說明部位 其他神經系統及未詳細	甲狀腺	其他內分泌腺	其他分界不明部位	淋巴結	不明原發部位	醫院代碼
C61	C62	C60, C63	C67	C64	C65-C66, C68	C69	C71	C70, C72	C73	C74-C75	C76	C77	C80	
-	-	-	-	-	-	-	-	-	-	-	-	-	-	0510
-	-	-	-	-	-	-	-	-	-	-	-	-	-	
-	-	-	-	-	-	-	-	-	-	-	-	-	-	
-	-	-	1	-	-	-	-	-	1	-	-	-	1	0511
1	-	-	2	1	-	-	-	-	-	-	-	-	1	
1	-	-	1	1	-	-	-	-	-1	-	-	-	-	
-	-	-	-	-	-	-	-	-	-	-	-	-	-	0512
-	-	-	-	-	-	-	-	-	-	-	-	-	1	
-	-	-	-	-	-	-	-	-	-	-	-	-	1	
-	-	-	-	-	-	-	-	-	1	-	-	-	-	0513
-	-	-	-	-	-	-	-	-	-	-	-	-	-	
-	-	-	-	-	-	-	-	-	-1	-	-	-	-	
-	-	-	-	-	-	-	-	-	-	-	-	-	-	0514
-	-	-	-	-	-	-	-	-	-	-	-	-	-	
-	-	-	-	-	-	-	-	-	-	-	-	-	-	
9	1	1	8	4	5	-	2	-	6	1	-	2	12	0515
5	-	1	9	4	2	-	-	-	8	-	-	2	17	
-4	-1	-	1	-	-3	-	-2	-	2	-1	-	-	5	
12	-	1	8	1	3	-	1	-	5	-	-	1	1	0516
17	2	1	7	-	1	-	-	-	5	-	-	3	2	
5	2	-	-1	-1	-2	-	-1	-	-	-	-	2	1	
1	-	-	-	-	-	-	-	-	-	-	-	-	-	0602
1	-	1	-	-	-	-	-	-	-	-	-	3	-	
-	-	1	-	-	-	-	-	-	-	-	-	3	-	
8	-	-	11	1	3	-	-	-	-	-	-	4	7	0603
7	1	-	8	-	2	-	1	-	5	-	-	2	11	
-1	1	-	-3	-1	-1	-	1	-	5	-	-	-2	4	
19	1	-	16	6	9	-	3	-	5	-	-	5	12	0604
22	-	-	14	2	4	-	-	-	5	-	-	3	2	
3	-1	-	-2	-4	-5	-	-3	-	-	-	-	-2	-10	
6	-	-	9	-	1	-	3	-	-	-	1	2	3	0605
8	-	-	6	4	-	-	3	-	2	-	-	1	6	
2	-	-	-3	4	-1	-	-	-	2	-	-1	-1	3	
15	-	-	18	3	2	-	4	-	8	-	-	3	2	0606
10	2	-	11	3	4	-	2	-	9	-	-	-	5	
-5	2	-	-7	-	2	-	-2	-	1	-	-	-3	3	
1	-	-	2	-	-	-	-	-	-	-	-	-	-	0607
1	-	-	2	-	-	-	-	-	-	-	-	-	-	
-	-	-	-	-	-	-	-	-	-	-	-	-	-	

表九 台灣癌症登記醫院申報個案人次按原發部位別分類，民國 93 年及 94 年（續）  
 NUMBER OF CANCER FROM VARIOUS ANATOMIC SITES REPORTED BY THE  
 PARTICIPANTS OF THE CANCER REGISTRY, 2004 AND 2005 ( CONTINUED )

醫院代碼 / 醫院	原發部位別	總計	部位								主唾液腺
			唇 (唇的皮膚 C44.0 除外)	舌	齒齦	口底	口腔之其他及未詳細說明	咽喉	下咽	不明部位 咽和唇、口腔及咽之分界	
			C00	C01-C02	C03	C04	C05-C06	C09-C10	C12-C13	C14	C07-C08
0608 敏盛綜合醫院龍潭分院	93	36	-	-	-	-	3	-	-	-	-
	94	35	-	-	-	1	-	-	-	-	-
	增減數	-1	-	-	-	1	-3	-	-	-	-
0609 桃新醫院	93	24	-	-	-	-	-	-	-	-	-
	94	13	-	-	-	-	-	-	-	-	-
	增減數	-11	-	-	-	-	-	-	-	-	-
0610 天成醫院	93	35	-	-	-	-	-	-	-	-	1
	94	79	-	-	-	-	-	-	-	-	-
	增減數	44	-	-	-	-	-	-	-	-	-1
0612 桃園榮民醫院	93	140	-	1	1	-	1	-	-	-	-
	94	112	-	-	-	-	2	-	-	-	-
	增減數	-28	-	-1	-1	-	1	-	-	-	-
0613 敏盛綜合醫院大園分院	93	14	-	-	-	-	-	-	-	-	-
	94	7	-	-	-	-	-	-	-	-	-
	增減數	-7	-	-	-	-	-	-	-	-	-
0614 壠新醫院	93	247	-	1	-	-	-	-	-	-	-
	94	235	-	-	-	-	2	-	1	-	-
	增減數	-12	-	-1	-	-	2	-	1	-	-
0615 怡仁綜合醫院	93	87	-	-	-	-	1	-	-	-	-
	94	95	-	-	-	-	-	-	-	-	-
	增減數	8	-	-	-	-	-1	-	-	-	-
0618 天晟醫院	93	112	-	1	-	-	1	-	-	-	-
	94	108	-	1	-	-	2	-	-	-	-
	增減數	-4	-	-	-	-	1	-	-	-	-
0619 行政院衛生署桃園醫院新屋分院	93	-	-	-	-	-	-	-	-	-	-
	94	20	-	-	-	-	1	-	-	-	-
	增減數	20	-	-	-	-	1	-	-	-	-
0701 重光醫院	93	60	-	-	-	-	-	-	-	-	-
	94	34	-	-	-	-	-	-	-	-	-
	增減數	-26	-	-	-	-	-	-	-	-	-
0702 行政院衛生署苗栗醫院	93	178	-	2	1	1	2	1	1	1	-
	94	160	-	-	-	-	3	1	1	1	1
	增減數	-18	-	-2	-1	-1	1	-	-	-	1
0703 崇仁醫院	93	-	-	-	-	-	-	-	-	-	-
	94	1	-	-	-	-	-	-	-	-	-
	增減數	1	-	-	-	-	-	-	-	-	-
0704 苑裡李綜合醫院	93	43	-	1	-	-	-	-	-	-	-
	94	23	-	-	-	-	-	-	-	-	-
	增減數	-20	-	-1	-	-	-	-	-	-	-

增減數：截至 96 年 5 月 20 日申報之 94 年發生個案數 - 截至 95 年 11 月 30 日申報之 93 年發生個案數。

鼻咽	食道	胃	小腸	結腸	及肛門 直腸、乙狀結腸連結部	肝及肝內膽管	膽囊及肝外膽管	胰	後腹膜腔及腹膜	與腹膜分界不明部位 消化器官之其他部位及	鼻腔、副竇、中耳及內耳	喉	肺、支氣管及氣管	醫院代碼
C11	C15	C16	C17	C18	C19-C21	C22	C23-C24	C25	C48	C26	C30-C31	C32	C33-C34	
3	-	7	2	3	2	1	-	-	-	-	-	-	4	0608
-	2	8	-	2	4	-	-	-	-	-	-	-	7	
-3	2	1	-2	-1	2	-1	-	-	-	-	-	-	3	
1	-	4	-	3	4	-	-	-	-	-	-	-	6	0609
-	-	1	-	1	2	1	1	-	-	-	-	-	-	
-1	-	-3	-	-2	-2	1	1	-	-	-	-	-	-6	
-	1	4	-	4	2	2	-	-	-	-	-	-	5	0610
-	1	8	-	12	8	3	1	1	-	-	-	-	12	
-	-	4	-	8	6	1	1	1	-	-	-	-	7	
1	4	20	2	14	11	7	2	2	-	-	1	-	20	0612
2	2	17	-	10	5	9	-	1	-	-	-	1	14	
1	-2	-3	-2	-4	-6	2	-2	-1	-	-	-1	1	-6	
-	4	6	-	2	1	-	-	-	-	-	-	-	-	0613
-	1	-	-	1	-	2	-	-	-	-	-	-	-	
-	-3	-6	-	-1	-1	2	-	-	-	-	-	-	-	
2	4	16	1	24	10	27	4	3	-	-	1	1	29	0614
2	4	18	-	25	13	33	3	2	-	1	-	3	25	
-	-	2	-1	1	3	6	-1	-1	-	1	-1	2	-4	
-	1	9	-	15	10	7	1	3	-	-	-	-	4	0615
-	2	11	1	14	12	11	4	2	-	-	-	2	7	
-	1	2	1	-1	2	4	3	-1	-	-	-	2	3	
-	1	9	1	10	6	13	1	-	-	-	-	-	18	0618
-	2	11	-	16	13	7	1	-	1	-	-	-	15	
-	1	2	-1	6	7	-6	-	-	1	-	-	-	-3	
-	-	-	-	-	-	-	-	-	-	-	-	-	-	0619
1	-	1	-	1	5	3	-	1	-	-	-	-	6	
1	-	1	-	1	5	3	-	1	-	-	-	-	6	
-	2	9	-	13	10	3	1	-	-	-	-	-	6	0701
-	1	5	-	5	4	7	-	1	-	-	-	-	2	
-	-1	-4	-	-8	-6	4	-1	1	-	-	-	-	-4	
7	2	7	1	22	22	15	2	1	-	1	2	1	17	0702
3	2	13	1	17	15	28	1	2	-	-	-	-	8	
-4	-	6	-	-5	-7	13	-1	1	-	-1	-2	-1	-9	
-	-	-	-	-	-	-	-	-	-	-	-	-	-	0703
-	-	-	-	-	-	1	-	-	-	-	-	-	-	
-	-	-	-	-	-	1	-	-	-	-	-	-	-	
-	-	4	-	2	2	9	1	1	-	-	-	-	5	0704
-	1	1	-	1	-	6	-	-	-	-	-	-	2	
-	1	-3	-	-1	-2	-3	-1	-1	-	-	-	-	-3	



表九 台灣癌症登記醫院申報個案人次按原發部位別分類，民國 93 年及 94 年（續）  
 NUMBER OF CANCER FROM VARIOUS ANATOMIC SITES REPORTED BY THE  
 PARTICIPANTS OF THE CANCER REGISTRY, 2004 AND 2005 ( CONTINUED )

醫院代碼	原發部位別	胸膜	胸腺、心臟及中隔	白血病	造血系統及網狀內皮系統 (白血病除外)	骨、關節及關節軟骨	皮下組織 結締組織、軟組織及其他	皮膚	女性乳房	男性乳房	子宮，未明示部位	子宮頸	子宮體	卵巢、輸卵管及寬韌帶	說明之女性生殖器官 陰道、外陰部及其他未詳細
		C38.4	C37-C38.3, C38.8	C42	C40-C41	C47, C49	C44	C50	C50	C55	C53	C54	C56, C57.0-C57.4	C51-C52, C57.7-C57.9	
0608	93	-	-	-	-	-	1	1	-	-	1	-	-	1	
	94	-	-	-	-	-	1	6	-	-	-	1	-	-	
	增減數	-	-	-	-	-	-	5	-	-	-1	1	-	-1	
0609	93	-	-	-	-	-	3	1	-	-	-	-	-	-	
	94	-	-	-	-	-	5	2	-	-	-	-	-	-	
	增減數	-	-	-	-	-	2	1	-	-	-	-	-	-	
0610	93	-	1	-	-	-	1	1	-	-	3	-	-	-	
	94	-	-	-	-	-	1	2	4	-	9	-	-	-	
	增減數	-	-1	-	-	-	1	3	-	-	6	-	-	-	
0612	93	-	-	1	-	-	4	6	3	-	5	1	-	-	
	94	-	-	-	-	-	7	3	-	-	1	2	-	-	
	增減數	-	-	-1	-	-	-4	1	-	-	-4	1	-	-	
0613	93	-	-	-	-	-	-	-	-	-	1	-	-	-	
	94	-	-	-	-	-	1	-	-	-	1	-	-	-	
	增減數	-	-	-	-	-	1	-	-	-	-	-	-	-	
0614	93	-	1	-	3	2	2	5	16	-	39	-	2	1	
	94	-	-	-	1	-	2	5	16	-	21	-	4	-	
	增減數	-	-1	-	-2	-2	-	-	-	-	-18	-	2	-1	
0615	93	-	-	-	-	-	1	1	12	1	14	-	-	-	
	94	-	-	-	1	-	-	8	-	-	6	-	-	-	
	增減數	-	-	-	1	-	-1	-1	-4	-1	-8	-	-	-	
0618	93	-	1	1	-	-	1	10	7	-	-	2	-	1	
	94	-	-	-	-	1	1	6	9	1	-	-	1	-	
	增減數	-	-1	-1	-	1	-	-4	2	1	-	-2	1	-1	
0619	93	-	-	-	-	-	-	-	-	-	-	-	-	-	
	94	-	-	-	-	-	-	-	-	-	1	-	-	-	
	增減數	-	-	-	-	-	-	-	-	-	1	-	-	-	
0701	93	-	-	-	-	-	5	1	-	-	1	-	1	1	
	94	-	-	-	-	-	4	1	-	-	2	-	-	-	
	增減數	-	-	-	-	-	-1	-	-	-	1	-	-1	-1	
0702	93	-	-	-	-	-	4	10	13	-	12	3	1	-	
	94	-	-	1	-	2	-	6	21	-	7	1	1	-	
	增減數	-	-	1	-	2	-4	-4	8	-	-5	-2	-	-	
0703	93	-	-	-	-	-	-	-	-	-	-	-	-	-	
	94	-	-	-	-	-	-	-	-	-	-	-	-	-	
	增減數	-	-	-	-	-	-	-	-	-	-	-	-	-	
0704	93	-	-	-	-	-	1	4	-	-	4	2	-	-	
	94	-	-	-	-	-	3	2	-	-	5	-	-	-	
	增減數	-	-	-	-	-	2	-2	-	-	1	-2	-	-	

增減數：截至 96 年 5 月 20 日申報之 94 年發生個案數 — 截至 95 年 11 月 30 日申報之 93 年發生個案數。

攝護腺	睪丸	陰莖及其他男性生殖器官	膀胱	腎	腎盂及其他泌尿器官	眼及淚腺	腦	說明部位 其他神經系統及未詳細	甲狀腺	其他內分泌腺	其他分界不明部位	淋巴結	不明原發部位	醫院代碼
C61	C62	C60, C63	C67	C64	C65-C66, C68	C69	C71	C70, C72	C73	C74-C75	C76	C77	C80	
1	-	-	5	-	-	-	-	-	-	-	-	-	1	0608
-	-	-	1	-	-	-	-	-	1	-	-	-	1	
-1	-	-	-4	-	-	-	-	-	1	-	-	-	-	0609
-	-	-	1	-	-	-	-	-	1	-	-	-	-	
-	-	-	-1	-	-	-	-	-	-1	-	-	-	-	
3	-	-	2	-	1	-	-	-	1	-	-	1	2	0610
8	-	-	4	-	-	-	2	-	2	-	-	1	-	
5	-	-	2	-	-1	-	2	-	1	-	-	-	-2	
23	-	1	5	-	-	-	1	-	-	-	-	3	-	0612
19	1	2	7	2	4	-	-	-	1	-	-	-	-	
-4	1	1	2	2	4	-	-1	-	1	-	-	-3	-	
-	-	-	-	-	-	-	-	-	-	-	-	-	-	0613
-	-	-	-	-	-	-	-	-	-	-	-	1	-	
-	-	-	-	-	-	-	-	-	-	-	-	1	-	
9	1	1	10	5	4	1	4	-	7	1	-	2	8	0614
17	2	-	8	-	4	-	3	-	8	-	-	6	6	
8	1	-1	-2	-5	-	-1	-1	-	1	-1	-	4	-2	
-	1	-	1	1	-	-	-	-	-	-	-	1	3	0615
2	1	-	4	1	3	-	-	-	2	-	-	1	-	
2	-	-	3	-	3	-	-	-	2	-	-	-	-3	
10	-	-	7	-	2	-	-	-	1	-	-	3	5	0618
6	-	-	8	2	-	-	1	-	2	-	-	-	1	
-4	-	-	1	2	-2	-	1	-	1	-	-	-3	-4	
-	-	-	-	-	-	-	-	-	-	-	-	-	-	0619
-	-	-	-	-	-	-	-	-	-	-	-	-	-	
-	-	-	-	-	-	-	-	-	-	-	-	-	-	
1	-	-	3	-	-	-	-	-	1	-	-	-	2	0701
-	-	1	1	-	-	-	-	-	-	-	-	-	-	
-1	-	1	-2	-	-	-	-	-	-1	-	-	-	-2	
8	-	-	8	1	1	-	-	-	3	-	-	1	4	0702
2	1	-	8	-	4	1	-	-	3	-	-	-	5	
-6	1	-	-	-1	3	1	-	-	-	-	-	-1	1	
-	-	-	-	-	-	-	-	-	-	-	-	-	-	0703
-	-	-	-	-	-	-	-	-	-	-	-	-	-	
-	-	-	-	-	-	-	-	-	-	-	-	-	-	
2	1	-	2	-	-	-	1	-	1	-	-	-	-	0704
-	-	-	2	-	-	-	-	-	-	-	-	-	-	
-2	-1	-	-	-	-	-	-1	-	-1	-	-	-	-	

表九 台灣癌症登記醫院申報個案人次按原發部位別分類，民國 93 年及 94 年（續）  
 NUMBER OF CANCER FROM VARIOUS ANATOMIC SITES REPORTED BY THE  
 PARTICIPANTS OF THE CANCER REGISTRY, 2004 AND 2005 ( CONTINUED )

醫院代碼 / 醫院	原發部位別	總計	唇 (唇的皮膚 C44.0 除外)	舌	齒齦	□底	□腔之其他及未詳細說明	□咽	下咽	不明部位 咽和唇、□腔及咽之分界	主唾液腺	
												C00
0705 財團法人為恭紀念醫院	93	78	-	-	-	-	-	-	-	-	-	1
	94	68	-	1	-	-	1	1	1	-	-	-
	增減數	-10	-	1	-	-	1	1	1	-	-	-1
0709 大千綜合醫院	93	149	1	1	-	-	3	2	-	-	-	-
	94	140	-	-	-	-	1	2	-	-	-	-
	增減數	-9	-1	-1	-	-	-2	-	-	-	-	-
0710 協和醫院	93	22	-	-	-	-	-	-	-	-	1	1
	94	21	-	-	-	-	1	-	-	-	-	-
	增減數	-1	-	-	-	-	1	-	-	-	-1	-1
0712 弘大醫院	93	1	-	-	-	-	-	-	-	-	-	-
	94	11	-	-	-	-	-	-	-	-	-	-
	增減數	10	-	-	-	-	-	-	-	-	-	-
0801 行政院衛生署台中醫院	93	364	-	5	1	-	4	3	3	1	1	1
	94	403	-	2	-	1	7	-	3	-	3	3
	增減數	39	-	-3	-1	1	3	-3	-	-1	-	2
0802 中山醫學大學附設醫院	93	1,289	9	40	9	2	53	11	15	2	2	2
	94	1,384	1	37	10	1	57	12	12	1	-	-
	增減數	95	-8	-3	1	-1	4	1	-3	-1	-	-2
0803 順天綜合醫院	93	-	-	-	-	-	-	-	-	-	-	-
	94	2	-	-	-	-	-	-	-	-	-	-
	增減數	2	-	-	-	-	-	-	-	-	-	-
0804 國軍台中總醫院	93	133	-	-	-	-	3	-	-	-	-	-
	94	145	2	2	-	1	5	-	-	-	-	1
	增減數	12	2	2	-	1	2	-	-	-	-	1
0805 澄清綜合醫院平等院區	93	362	-	1	-	-	1	2	2	-	-	-
	94	373	-	6	-	-	3	-	3	1	-	-
	增減數	11	-	5	-	-	2	-2	1	1	-	-
0806 國軍台中總醫院中清院區	93	-	-	-	-	-	-	-	-	-	-	-
	94	4	-	-	-	-	-	-	-	-	-	-
	增減數	4	-	-	-	-	-	-	-	-	-	-
0808 台中榮民總醫院	93	3,388	12	92	25	2	140	28	14	1	10	10
	94	3,405	16	84	33	8	146	14	30	3	11	11
	增減數	17	4	-8	8	6	6	-14	16	2	1	1
0810 中國醫藥大學附設醫院	93	3,314	7	88	17	6	112	44	47	1	5	5
	94	3,377	9	71	13	3	118	33	34	1	12	12
	增減數	63	2	-17	-4	-3	6	-11	-13	-	7	7
0811 財團法人仁愛綜合醫院台中院區	93	59	-	1	1	-	1	-	1	-	-	-
	94	30	-	-	-	-	1	1	-	-	-	-
	增減數	-29	-	-1	-1	-	-	1	-1	-	-	-

增減數：截至 96 年 5 月 20 日申報之 94 年發生個案數 - 截至 95 年 11 月 30 日申報之 93 年發生個案數。

鼻咽	食道	胃	小腸	結腸	及肛門 直腸、乙狀結腸連結部	肝及肝內膽管	膽囊及肝外膽管	胰	後腹膜腔及腹膜	與腹膜分界不明部位 消化器官之其他部位及	鼻腔、副竇、中耳及內耳	喉	肺、支氣管及氣管	醫院代碼
C11	C15	C16	C17	C18	C19-C21	C22	C23-C24	C25	C48	C26	C30-C31	C32	C33-C34	
2	-	9	-	11	4	9	2	1	1	-	1	-	3	0705
1	-	-	-	8	3	10	2	2	-	1	-	-	7	
-1	-	-9	-	-3	-1	1	-	1	-1	1	-1	-	4	
4	2	9	-	9	22	4	-	2	-	-	-	2	13	0709
5	5	7	1	12	8	2	2	3	-	-	-	-	16	
1	3	-2	1	3	-14	-2	2	1	-	-	-	-2	3	
-	1	5	1	2	2	-	-	1	-	-	-	-	1	0710
1	-	-	-	3	2	5	-	-	-	-	-	-	4	
1	-1	-5	-1	1	-	5	-	-1	-	-	-	-	3	
-	-	-	-	-	-	-	-	-	-	-	-	-	1	0712
-	-	1	-	-	-	3	-	-	-	-	-	-	-	
-	-	1	-	-	-	3	-	-	-	-	-	-	-1	
6	3	19	2	27	13	47	7	5	-	1	-	2	56	0801
5	12	23	2	38	13	38	5	8	3	-	-	2	50	
-1	9	4	-	11	-	-9	-2	3	3	-1	-	-	-6	
45	36	45	6	69	55	137	15	19	1	-	6	8	171	0802
54	36	66	11	68	30	194	17	25	2	-	2	10	176	
9	-	21	5	-1	-25	57	2	6	1	-	-4	2	5	
-	-	-	-	-	-	-	-	-	-	-	-	-	-	0803
-	-	-	-	-	-	-	-	-	1	-	-	-	1	
-	-	-	-	-	-	-	-	-	1	-	-	-	1	
-	4	7	2	18	7	16	2	4	1	-	-	-	19	0804
-	5	11	-	10	6	30	1	3	-	-	-	-	18	
-	1	4	-2	-8	-1	14	-1	-1	-1	-	-	-	-1	
5	7	23	-	34	28	91	7	12	1	-	-	-	45	0805
2	16	24	3	26	28	79	7	8	-	-	1	-	50	
-3	9	1	3	-8	-	-12	-	-4	-1	-	1	-	5	
-	-	-	-	-	-	-	-	-	-	-	-	-	-	0806
-	-	-	-	-	-	1	-	-	-	-	-	-	-	
-	-	-	-	-	-	1	-	-	-	-	-	-	-	
77	108	172	14	198	165	387	43	54	7	1	7	41	490	0808
90	89	194	10	239	185	348	45	48	3	1	10	33	419	
13	-19	22	-4	41	20	-39	2	-6	-4	-	3	-8	-71	
80	62	115	11	197	118	492	26	38	8	1	12	23	330	0810
96	79	117	18	218	128	554	25	48	7	-	10	14	312	
16	17	2	7	21	10	62	-1	10	-1	-1	-2	-9	-18	
2	2	2	-	8	1	11	-	1	-	-	1	-	5	0811
1	1	-	-	5	-	5	1	1	-	-	1	-	6	
-1	-1	-2	-	-3	-1	-6	1	-	-	-	-	-	1	

表九 台灣癌症登記醫院申報個案人次按原發部位別分類，民國 93 年及 94 年（續）  
 NUMBER OF CANCER FROM VARIOUS ANATOMIC SITES REPORTED BY THE  
 PARTICIPANTS OF THE CANCER REGISTRY, 2004 AND 2005 ( CONTINUED )

醫院代碼	原發部位別	胸膜	胸腺、心臟及中隔	白血病	造血系統及網狀內皮系統 (白血病除外)	骨、關節及關節軟骨	皮下組織 結締組織、軟組織及其他	皮膚	女性乳房	男性乳房	子宮，未明示部位	子宮頸	子宮體	卵巢、輸卵管及寬韌帶	說明之女性生殖器官 陰道、外陰部及其他未詳細
		C38.4	C37-C38.3, C38.8	C42	C40-C41	C47, C49	C44	C50	C50	C55	C53	C54	C56, C57.0-C57.4	C51-C52, C57.7-C57.9	
0705	93	-	-	-	-	-	1	2	-	-	2	4	1	-	
	94	-	-	-	-	-	-	6	-	-	4	2	1	1	
	增減數	-	-	-	-	-	-1	4	-	-	2	-2	-	1	
0709	93	-	-	-	-	-	9	16	-	-	24	4	-	1	
	94	-	-	-	-	2	9	19	-	-	19	1	1	-	
	增減數	-	-	-	-	2	-	3	-	-	-5	-3	1	-1	
0710	93	-	-	-	-	-	2	-	-	1	1	1	-	-	
	94	-	-	-	-	-	2	-	-	-	-	-	-	-	
	增減數	-	-	-	-	-	-	-	-	-1	-1	-1	-	-	
0712	93	-	-	-	-	-	-	-	-	-	-	-	-	-	
	94	-	-	-	-	-	-	-	-	-	-	-	-	-	
	增減數	-	-	-	-	-	-	-	-	-	-	-	-	-	
0801	93	-	-	-	3	-	1	3	51	-	-	18	4	3	
	94	-	1	-	1	-	-	10	61	-	-	23	9	5	
	增減數	-	1	-	-2	-	-1	7	10	-	-	5	5	2	
0802	93	-	6	14	7	-	9	39	100	2	-	128	16	18	
	94	-	4	18	4	4	7	39	116	2	-	100	25	22	
	增減數	-	-2	4	-3	4	-2	-	16	-	-	-28	9	4	
0803	93	-	-	-	-	-	-	-	-	-	-	-	-	-	
	94	-	-	-	-	-	-	-	-	-	-	-	-	-	
	增減數	-	-	-	-	-	-	-	-	-	-	-	-	-	
0804	93	-	-	3	-	-	1	2	12	-	-	6	-	1	
	94	-	-	2	-	-	2	2	9	-	-	7	-	1	
	增減數	-	-	-1	-	-	1	-	-3	-	-	1	-	-	
0805	93	-	-	-	-	-	5	28	-	-	22	1	4	3	
	94	-	-	-	-	-	4	12	38	-	-	19	-	3	
	增減數	-	-	-	-	-	4	7	10	-	-	-3	-1	-1	
0806	93	-	-	-	-	-	-	-	-	-	-	-	-	-	
	94	-	-	-	-	-	-	1	-	-	2	-	-	-	
	增減數	-	-	-	-	-	-	1	-	-	2	-	-	-	
0808	93	-	14	81	26	10	15	76	262	1	-	217	50	38	
	94	-	10	71	28	13	11	72	311	2	-	169	49	62	
	增減數	-	-4	-10	2	3	-4	-4	49	1	-	-48	-1	24	
0810	93	-	11	64	15	8	31	53	386	-	-	341	28	27	
	94	1	6	100	21	9	21	58	337	4	-	288	37	51	
	增減數	1	-5	36	6	1	-10	5	-49	4	-	-53	9	24	
0811	93	-	-	1	-	-	2	4	-	-	1	-	-	-	
	94	-	-	-	-	-	1	1	-	-	-	-	1	1	
	增減數	-	-	-1	-	-	1	-1	-4	-	-	-1	-	1	

增減數：截至 96 年 5 月 20 日申報之 94 年發生個案數 - 截至 95 年 11 月 30 日申報之 93 年發生個案數。

攝護腺	睪丸	陰莖及其他男性生殖器官	膀胱	腎	腎盂及其他泌尿器官	眼及淚腺	腦	說明部位 其他神經系統及未詳細	甲狀腺	其他內分泌腺	其他分界不明部位	淋巴結	不明原發部位	醫院代碼
C61	C62	C60, C63	C67	C64	C65-C66, C68	C69	C71	C70, C72	C73	C74-C75	C76	C77	C80	
5	1	-	16	1	-	-	-	-	-	-	-	-	1	0705
3	-	-	5	-	1	-	-	-	2	-	-	1	4	
-2	-1	-	-11	-1	1	-	-	-	2	-	-	1	3	
6	-	-	3	1	2	-	1	-	-	-	-	3	5	0709
9	1	-	6	-	3	-	-	-	1	-	-	3	2	
3	1	-	3	-1	1	-	-1	-	1	-	-	-	-3	
2	-	-	-	-	-	-	-	-	-	-	-	-	-	0710
2	-	-	-	-	-	-	-	-	1	-	-	-	-	
-	-	-	-	-	-	-	-	-	1	-	-	-	-	
-	-	-	-	-	-	-	-	-	-	-	-	-	-	0712
1	-	-	4	-	2	-	-	-	-	-	-	-	-	
1	-	-	4	-	2	-	-	-	-	-	-	-	-	
30	1	1	30	2	4	-	2	-	2	-	-	-	3	0801
28	-	-	24	3	4	-	-	-	6	-	-	6	7	
-2	-1	-1	-6	1	-	-	-2	-	4	-	-	6	4	
47	3	3	36	14	10	1	28	1	13	-	-	11	21	0802
51	2	2	34	5	15	3	18	-	33	-	1	30	20	
4	-1	-1	-2	-9	5	2	-10	-1	20	-	1	19	-1	
-	-	-	-	-	-	-	-	-	-	-	-	-	-	0803
-	-	-	-	-	-	-	-	-	-	-	-	-	-	
-	-	-	-	-	-	-	-	-	-	-	-	-	-	
11	1	-	5	-	4	-	-	-	-	-	-	-	4	0804
14	-	-	5	1	1	-	1	-	-	-	-	2	3	
3	-1	-	-	1	-3	-	1	-	-	-	-	2	-1	
5	-	-	14	1	3	-	4	-	3	-	-	3	7	0805
3	-	1	15	3	9	-	-	-	6	-	-	1	2	
-2	-	1	1	2	6	-	-4	-	3	-	-	-2	-5	
-	-	-	-	-	-	-	-	-	-	-	-	-	-	0806
-	-	-	-	-	-	-	-	-	-	-	-	-	-	
-	-	-	-	-	-	-	-	-	-	-	-	-	-	
118	3	3	77	36	66	2	35	4	42	3	-	61	49	0808
149	7	1	71	34	61	5	43	5	47	-	-	72	43	
31	4	-2	-6	-2	-5	3	8	1	5	-3	-	11	-6	
117	6	3	74	27	58	1	32	3	70	1	-	53	57	0810
109	2	2	85	33	70	2	35	3	69	2	-	58	46	
-8	-4	-1	11	6	12	1	3	-	-1	1	-	5	-11	
5	-	1	3	1	1	-	1	-	1	-	-	1	-	0811
1	-	-	1	-	-	-	-	-	-	-	-	-	1	
-4	-	-1	-2	-1	-1	-	-1	-	-1	-	-	-1	1	

表九 台灣癌症登記醫院申報個案人次按原發部位別分類，民國 93 年及 94 年（續）  
 NUMBER OF CANCER FROM VARIOUS ANATOMIC SITES REPORTED BY THE  
 PARTICIPANTS OF THE CANCER REGISTRY, 2004 AND 2005 ( CONTINUED )

醫院代碼 / 醫院	原發部位別	總計	唇 (唇的皮膚 C44.0 除外)	舌	齒齦	口腔 部位	口腔之其他及未詳細說明	咽喉	下咽	不明部位 咽和唇、口腔及咽之分界	主唾液腺
0812 弘光科技大學附設老人醫院	93	-	-	-	-	-	-	-	-	-	-
	94	1	-	-	-	-	-	-	-	-	-
	增減數	1	-	-	-	-	-	-	-	-	-
0813 財團法人仁愛綜合醫院大里院區	93	631	1	11	1	2	15	6	12	-	-
	94	500	-	8	-	-	6	5	4	1	1
	增減數	-131	-1	-3	-1	-2	-9	-1	-8	1	1
0814 澄清綜合醫院中港院區	93	712	1	7	-	-	7	3	1	-	-
	94	749	1	6	1	-	5	4	3	-	2
	增減數	37	-	-1	1	-	-2	1	2	-	2
0815 林新醫院	93	174	-	2	-	-	4	-	1	-	-
	94	216	-	3	1	-	2	-	-	-	1
	增減數	42	-	1	1	-	-2	-	-1	-	1
0816 中興醫院 (中山醫院經營)	93	9	-	-	-	-	1	1	-	-	-
	94	29	-	2	1	1	1	1	-	1	-
	增減數	20	-	2	1	1	-	-	-	1	-
0817 全家醫院	93	6	-	-	-	-	1	-	-	-	-
	94	1	-	-	-	-	-	-	-	-	-
	增減數	-5	-	-	-	-	-1	-	-	-	-
0901 光田醫療社團法人光田綜合醫院	93	879	1	24	2	-	30	20	9	1	5
	94	767	3	14	-	3	19	7	7	-	1
	增減數	-112	2	-10	-2	3	-11	-13	-2	-1	-4
0903 童綜合醫院	93	877	1	14	2	1	15	-	2	-	2
	94	981	-	7	2	-	13	4	5	-	3
	增減數	104	-1	-7	-	-1	-2	4	3	-	1
0906 行政院衛生署豐原醫院	93	313	-	2	-	-	12	2	1	-	2
	94	445	-	8	1	2	7	2	1	-	1
	增減數	132	-	6	1	2	-5	-	-	-	-1
0909 光田大甲分院	93	256	-	-	-	-	2	-	1	-	1
	94	116	-	-	-	-	-	-	-	-	-
	增減數	-140	-	-	-	-	-2	-	-1	-	-1
0910 李綜合醫院大甲分院	93	66	-	-	-	-	-	-	-	-	-
	94	56	-	-	-	-	-	-	-	-	-
	增減數	-10	-	-	-	-	-	-	-	-	-
0912 豐安醫院	93	1	-	-	-	-	-	-	-	-	-
	94	7	-	-	-	-	-	-	-	-	-
	增減數	6	-	-	-	-	-	-	-	-	-
0913 清泉醫院	93	41	-	-	-	-	2	-	2	-	-
	94	27	-	-	-	1	-	-	-	-	-
	增減數	-14	-	-	-	1	-2	-	-2	-	-

增減數：截至 96 年 5 月 20 日申報之 94 年發生個案數 - 截至 95 年 11 月 30 日申報之 93 年發生個案數。

鼻咽	食道	胃	小腸	結腸	及肛門 直腸、乙狀結腸連結部	肝及肝內膽管	膽囊及肝外膽管	胰	後腹膜腔及腹膜	與腹膜分界不明部位 消化器官之其他部位及	鼻腔、副竇、中耳及內耳	喉	肺、支氣管及氣管	醫院代碼
C11	C15	C16	C17	C18	C19-C21	C22	C23-C24	C25	C48	C26	C30-C31	C32	C33-C34	
-	-	-	-	-	-	-	-	-	-	-	-	-	-	0812
-	-	-	-	-	-	-	-	-	-	-	-	-	1	
-	-	-	-	-	-	-	-	-	-	-	-	-	1	
21	14	30	4	64	32	95	4	7	-	-	-	2	52	0813
17	19	28	2	53	26	84	5	11	-	-	1	2	43	
-4	5	-2	-2	-11	-6	-11	1	4	-	-	1	-	-9	
19	17	40	4	49	59	208	4	14	-	-	-	2	64	0814
14	23	21	-	39	70	203	10	17	1	1	2	1	83	
-5	6	-19	-4	-10	11	-5	6	3	1	1	2	-1	19	
4	6	12	1	18	7	13	-	3	-	-	-	2	8	0815
6	4	17	-	34	6	28	3	2	2	-	-	1	8	
2	-2	5	-1	16	-1	15	3	-1	2	-	-	-1	-	
-	-	-	-	3	-	-	-	-	-	-	-	-	-	0816
1	1	4	-	1	1	5	1	2	-	-	-	-	1	
1	1	4	-	-2	1	5	1	2	-	-	-	-	1	
-	-	1	-	1	-	2	-	-	-	-	-	-	-	0817
-	-	-	-	-	-	1	-	-	-	-	-	-	-	
-	-	-1	-	-1	-	-1	-	-	-	-	-	-	-	
23	21	42	2	69	64	141	8	11	-	-	1	3	124	0901
17	29	29	4	67	59	128	3	13	2	-	4	7	77	
-6	8	-13	2	-2	-5	-13	-5	2	2	-	3	4	-47	
15	33	60	5	40	76	134	13	15	3	1	1	9	115	0903
14	26	65	8	80	62	172	14	19	2	-	2	6	107	
-1	-7	5	3	40	-14	38	1	4	-1	-1	1	-3	-8	
4	3	13	-	27	24	30	6	3	-	-	-	1	34	0906
9	5	26	1	39	27	48	-	7	1	-	1	1	49	
5	2	13	1	12	3	18	-6	4	1	-	1	-	15	
3	8	19	-	16	8	65	2	6	-	-	-	1	21	0909
5	15	21	1	1	1	5	6	4	-	-	-	-	-	
2	7	2	1	-15	-7	-60	4	-2	-	-	-	-1	-21	
-	2	7	-	7	3	2	1	1	-	1	-	-	6	0910
-	4	6	-	7	6	4	-	-	-	-	-	-	4	
-	2	-1	-	-	3	2	-1	-1	-	-1	-	-	-2	
-	-	1	-	-	-	-	-	-	-	-	-	-	-	0912
-	-	-	-	1	2	-	-	-	-	-	-	-	-	
-	-	-1	-	1	2	-	-	-	-	-	-	-	-	
1	2	1	-	3	3	7	-	-	-	-	-	-	5	0913
1	2	2	-	4	2	2	-	-	-	-	-	-	6	
-	-	1	-	1	-1	-5	-	-	-	-	-	-	1	



表九 台灣癌症登記醫院申報個案人次按原發部位別分類，民國 93 年及 94 年（續）  
 NUMBER OF CANCER FROM VARIOUS ANATOMIC SITES REPORTED BY THE  
 PARTICIPANTS OF THE CANCER REGISTRY, 2004 AND 2005 ( CONTINUED )

醫院代碼	原發部位別	胸膜	胸腺、心臟及中隔	白血病	造血系統及網狀內皮系統 (白血病除外)	骨、關節及關節軟骨	皮下組織 結締組織、軟組織及其他	皮膚	女性乳房	男性乳房	子宮，未明示部位	子宮頸	子宮體	卵巢、輸卵管及寬韌帶	說明之女性生殖器官 陰道、外陰部及其他未詳細
		C38.4	C37-C38.3, C38.8	C42	C40-C41	C47, C49	C44	C50	C50	C55	C53	C54	C56, C57.0-C57.4	C51-C52, C57.7-C57.9	
0812	93	-	-	-	-	-	-	-	-	-	-	-	-	-	-
	94	-	-	-	-	-	-	-	-	-	-	-	-	-	-
	增減數	-	-	-	-	-	-	-	-	-	-	-	-	-	-
0813	93	-	-	5	-	1	3	22	70	-	-	29	5	5	-
	94	-	-	-	3	-	1	9	43	1	-	29	4	4	3
	增減數	-	-	-5	3	-1	-2	-13	-27	1	-	-	-1	-1	3
0814	93	-	-	4	4	1	2	13	39	-	-	63	4	4	1
	94	1	-	8	3	1	3	15	41	2	-	70	8	10	2
	增減數	1	-	4	-1	-	1	2	2	2	-	7	4	6	1
0815	93	-	-	2	2	-	1	3	18	-	-	23	4	6	-
	94	-	1	2	-	-	2	5	28	1	-	19	6	1	1
	增減數	-	1	-	-2	-	1	2	10	1	-	-4	2	-5	1
0816	93	-	1	-	-	-	-	-	-	-	-	-	1	-	-
	94	-	-	-	-	-	-	-	1	-	-	-	-	-	-
	增減數	-	-1	-	-	-	-	-	1	-	-	-	-1	-	-
0817	93	-	-	-	-	-	-	-	-	-	-	-	-	-	-
	94	-	-	-	-	-	-	-	-	-	-	-	-	-	-
	增減數	-	-	-	-	-	-	-	-	-	-	-	-	-	-
0901	93	-	5	13	10	1	7	27	62	-	-	66	3	7	-
	94	-	1	5	9	-	3	16	55	-	-	61	5	9	2
	增減數	-	-4	-8	-1	-1	-4	-11	-7	-	-	-5	2	2	2
0903	93	-	1	3	3	1	6	17	36	-	-	95	7	13	1
	94	-	4	5	5	4	4	15	61	1	-	80	8	17	2
	增減數	-	3	2	2	3	-2	-2	25	1	-	-15	1	4	1
0906	93	-	2	9	1	-	1	10	40	-	-	20	4	3	3
	94	-	1	4	9	1	-	19	39	1	-	41	5	4	-
	增減數	-	-1	-5	8	1	-1	9	-1	1	-	21	1	1	-3
0909	93	-	2	-	3	-	-	18	8	-	-	18	3	2	-
	94	-	-	-	1	2	2	10	-	-	-	-	1	3	-
	增減數	-	-2	-	-2	2	2	-8	-8	-	-	-18	-2	1	-
0910	93	-	-	-	-	-	-	5	4	-	-	13	2	-	-
	94	-	-	-	-	-	-	4	1	-	-	11	1	-	-
	增減數	-	-	-	-	-	-	-1	-3	-	-	-2	-1	-	-
0912	93	-	-	-	-	-	-	-	-	-	-	-	-	-	-
	94	-	-	-	-	-	-	2	1	-	-	1	-	-	-
	增減數	-	-	-	-	-	-	2	1	-	-	1	-	-	-
0913	93	-	-	-	-	-	1	2	3	-	-	5	-	-	-
	94	-	-	-	-	1	-	-	-	1	-	-	-	-	-
	增減數	-	-	-	-	1	-1	-2	-3	1	-	-5	-	-	-

增減數：截至 96 年 5 月 20 日申報之 94 年發生個案數 — 截至 95 年 11 月 30 日申報之 93 年發生個案數。

攝護腺	睪丸	陰莖及其他男性生殖器官	膀胱	腎	腎盂及其他泌尿器官	眼及淚腺	腦	其他說明部位 其他神經系統及未詳細	甲狀腺	其他內分泌腺	其他分界不明部位	淋巴結	不明原發部位	醫院代碼
C61	C62	C60, C63	C67	C64	C65-C66, C68	C69	C71	C70, C72	C73	C74-C75	C76	C77	C80	
-	-	-	-	-	-	-	-	-	-	-	-	-	-	0812
-	-	-	-	-	-	-	-	-	-	-	-	-	-	
-	-	-	-	-	-	-	-	-	-	-	-	-	-	
36	-	1	21	14	10	-	3	-	15	1	-	8	9	0813
18	1	2	29	3	10	-	2	-	7	-	-	-	15	
-18	1	1	8	-11	-	-	-1	-	-8	-1	-	-8	6	
21	2	-	17	3	10	-	3	-	3	-	-	10	9	0814
23	1	1	20	4	8	-	6	-	9	-	-	3	3	
2	-1	1	3	1	-2	-	3	-	6	-	-	-7	-6	
5	-	1	7	2	5	-	-	-	4	-	-	3	7	0815
10	-	-	7	-	5	-	1	-	4	-	-	2	3	
5	-	-1	-	-2	-	-	1	-	-	-	-	-1	-4	
-	-	-	1	-	-	-	-	-	-	-	-	-	1	0816
1	-	-	1	-	1	-	-	-	1	-	-	-	-	
1	-	-	-	-	1	-	-	-	1	-	-	-	-1	
-	-	-	-	1	-	-	-	-	-	-	-	-	-	0817
-	-	-	-	-1	-	-	-	-	-	-	-	-	-	
17	1	-	8	4	7	-	1	2	18	1	-	8	10	0901
29	1	-	21	7	4	1	5	-	19	-	-	9	12	
12	-	-	13	3	-3	1	4	-2	1	-1	-	1	2	
29	1	2	32	7	16	-	7	4	17	2	1	6	13	0903
37	1	1	39	15	20	-	17	1	10	1	-	8	14	
8	-	-1	7	8	4	-	10	-3	-7	-1	-1	2	1	
18	-	1	12	1	9	-	-	-	5	-	-	1	9	0906
22	-	-	33	4	9	1	1	-	5	-	-	2	8	
4	-	-1	21	3	-	1	1	-	-	-	-	1	-1	
16	1	2	7	3	2	1	1	1	6	-	-	5	4	0909
10	-	-	10	3	5	-	5	-	4	-	-	-	1	
-6	-1	-2	3	-	3	-1	4	-1	-2	-	-	-5	-3	
3	-	-	4	-	1	-	-	-	1	-	-	1	2	0910
3	-	-	4	-	-	-	-	-	-	-	-	1	-	
-	-	-	-	-	-1	-	-	-	-1	-	-	-	-2	
-	-	-	-	-	-	-	-	-	-	-	-	-	-	0912
-	-	-	-	-	-	-	-	-	-	-	-	-	-	
-	-	-	1	-	-	-	-	-	-	-	-	1	2	0913
1	-	-	3	-	1	-	-	-	-	-	-	-	-	
1	-	-	2	-	1	-	-	-	-	-	-	-1	-2	

表九 台灣癌症登記醫院申報個案人次按原發部位別分類，民國 93 年及 94 年（續）  
 NUMBER OF CANCER FROM VARIOUS ANATOMIC SITES REPORTED BY THE  
 PARTICIPANTS OF THE CANCER REGISTRY, 2004 AND 2005 ( CONTINUED )

醫院代碼 / 醫院	原發部位別	總計	唇 (唇的皮膚 C44.0 除外)	舌	齒齦	口腔 底	口腔 部位 口腔之其他及未詳細說明	咽喉	下咽	不明部位 咽和唇、口腔及咽之分界	主唾液腺
		C00	C01-C02	C03	C04	C05-C06	C09-C10	C12-C13	C14	C07-C08	
0914 賢德醫院	93	-	-	-	-	-	-	-	-	-	-
	94	13	-	-	-	-	-	-	-	-	-
	增減數	13	-	-	-	-	-	-	-	-	-
0915 英醫院	93	15	-	1	-	-	-	-	2	-	-
	94	26	-	-	-	-	-	-	1	-	-
	增減數	11	-	-1	-	-	-	-	-1	-	-
1001 行政院衛生署彰化醫院	93	62	2	-	-	-	3	-	-	-	-
	94	102	-	1	3	-	2	-	-	-	-
	增減數	40	-2	1	3	-	-1	-	-	-	-
1002 彰化基督教醫院	93	3,320	16	123	27	6	128	36	42	2	5
	94	3,253	14	95	31	6	129	31	42	1	10
	增減數	-67	-2	-28	4	-	1	-5	-	-1	5
1003 員林郭醫院	93	10	-	-	-	-	-	-	-	-	-
	94	-	-	-	-	-	-	-	-	-	-
	增減數	-10	-	-	-	-	-	-	-	-	-
1006 秀傳紀念醫院	93	739	2	17	2	3	15	7	10	1	-
	94	855	1	27	3	1	17	4	17	-	1
	增減數	116	-1	10	1	-2	2	-3	7	-1	1
1007 財團法人彰化基督教醫院二林分院	93	276	-	3	1	1	10	3	6	-	2
	94	184	-	2	-	-	5	1	-	1	1
	增減數	-92	-	-1	-1	-1	-5	-2	-6	1	-1
1008 伍倫綜合醫院	93	23	-	-	-	-	-	-	-	-	-
	94	18	-	-	-	-	-	-	-	-	-
	增減數	-5	-	-	-	-	-	-	-	-	-
1011 卓綜合醫院	93	6	-	-	-	-	-	-	-	-	-
	94	-	-	-	-	-	-	-	-	-	-
	增減數	-6	-	-	-	-	-	-	-	-	-
1013 漢銘醫院	93	32	-	-	-	-	-	-	-	-	1
	94	27	-	-	-	-	-	-	-	-	-
	增減數	-5	-	-	-	-	-	-	-	-	-1
1014 員林何醫院	93	16	-	-	-	-	-	-	-	-	-
	94	7	-	-	-	-	-	-	-	-	-
	增減數	-9	-	-	-	-	-	-	-	-	-
1015 長森醫院	93	-	-	-	-	-	-	-	-	-	-
	94	2	-	-	-	-	-	-	-	-	-
	增減數	2	-	-	-	-	-	-	-	-	-
1016 溪湖醫院	93	2	-	-	-	-	-	-	-	-	-
	94	-	-	-	-	-	-	-	-	-	-
	增減數	-2	-	-	-	-	-	-	-	-	-

增減數：截至 96 年 5 月 20 日申報之 94 年發生個案數 - 截至 95 年 11 月 30 日申報之 93 年發生個案數。

鼻咽	食道	胃	小腸	結腸	及肛門 直腸、乙狀結腸連結部	肝及肝內膽管	膽囊及肝外膽管	胰	後腹膜腔及腹膜	與腹膜分界不明部位 消化器官之其他部位及	鼻腔、副竇、中耳及內耳	喉	肺、支氣管及氣管	醫院代碼
C11	C15	C16	C17	C18	C19-C21	C22	C23-C24	C25	C48	C26	C30-C31	C32	C33-C34	
-	-	-	-	-	-	-	-	-	-	-	-	-	-	0914
-	-	2	-	2	-	1	1	1	-	-	-	-	1	
-	-	2	-	2	-	1	1	1	-	-	-	-	1	
-	1	-	-	1	2	5	-	-	-	-	-	-	-	0915
-	1	3	-	3	-	2	-	-	-	-	-	-	3	
-	-	3	-	2	-2	-3	-	-	-	-	-	-	3	
-	6	2	-	8	1	16	-	-	-	-	-	-	8	1001
2	2	3	-	11	6	19	-	2	-	-	-	-	20	
2	-4	1	-	3	5	3	-	2	-	-	-	-	12	
71	77	132	17	205	199	380	30	40	1	1	4	39	364	1002
74	66	130	13	254	183	318	30	50	4	1	12	32	321	
3	-11	-2	-4	49	-16	-62	-	10	3	-	8	-7	-43	
-	-	-	-	-	-	-	-	-	-	-	-	-	-	1003
-	-	-	-	-	-	-	-	-	-	-	-	-	-	
-	-	-	-	-	-	-	-	-	-	-	-	-	-	
15	23	34	2	61	33	125	8	13	1	-	-	5	92	1006
9	21	38	3	84	51	120	6	14	2	-	1	4	130	
-6	-2	4	1	23	18	-5	-2	1	1	-	1	-1	38	
9	4	15	-	17	18	46	1	6	-	-	-	4	31	1007
6	8	14	-	13	9	10	-	2	-	-	-	1	12	
-3	4	-1	-	-4	-9	-36	-1	-4	-	-	-	-3	-19	
-	2	1	-	5	2	-	-	-	-	-	-	1	7	1008
-	2	-	-	4	-	-	-	-	-	-	-	-	1	
-	-	-1	-	-1	-2	-	-	-	-	-	-	-1	-6	
-	-	-	-	1	1	1	-	-	-	-	-	-	1	1011
-	-	-	-	-	-	-	-	-	-	-	-	-	-	
-	-	-	-	-1	-1	-1	-	-	-	-	-	-	-1	
-	-	4	-	-	1	1	-	-	-	-	-	-	4	1013
-	-	2	-	1	-	3	1	-	-	-	-	1	8	
-	-	-2	-	1	-1	2	1	-	-	-	-	1	4	
-	-	-	-	-	-	-	-	-	-	-	-	-	-	1014
-	-	-	-	-	-	-	-	-	-	-	-	-	-	
-	-	-	-	-	-	-	-	-	-	-	-	-	-	1015
-	-	-	-	2	-	-	-	-	-	-	-	-	-	
-	-	-	-	2	-	-	-	-	-	-	-	-	-	
-	-	-	-	-	-	-	-	-	-	-	-	-	-	1016
-	-	-	-	-	-	-	-	-	-	-	-	-	-	
-	-	-	-	-	-	-	-	-	-	-	-	-	-	

表九 台灣癌症登記醫院申報個案人次按原發部位別分類，民國 93 年及 94 年（續）  
 NUMBER OF CANCER FROM VARIOUS ANATOMIC SITES REPORTED BY THE  
 PARTICIPANTS OF THE CANCER REGISTRY, 2004 AND 2005 ( CONTINUED )

醫院代碼	原發部位別	胸腺	胸腺、心臟及中隔	白血病	造血系統及網狀內皮系統 (白血病除外)	骨、關節及關節軟骨	皮下組織 結締組織、軟組織及其他	皮膚	女性乳房	男性乳房	子宮，未明示部位	子宮頸	子宮體	卵巢、輸卵管及寬韌帶	說明之女性生殖器官 陰道、外陰部及其他未詳細
		C38.4	C37-C38.3, C38.8	C42	C40-C41	C47, C49	C44	C50	C50	C55	C53	C54	C56, C57.0-C57.4	C51-C52, C57.7-C57.9	
0914	93	-	-	-	-	-	-	-	-	-	-	-	-	-	-
	94	-	-	-	-	-	-	-	1	-	-	-	-	-	-
	增減數	-	-	-	-	-	-	-	1	-	-	-	-	-	-
0915	93	-	-	-	-	-	-	-	3	-	-	-	-	-	-
	94	-	-	1	-	-	-	-	2	1	-	-	-	1	-
	增減數	-	-	1	-	-	-	-	-1	1	-	-	-	1	-
1001	93	-	-	-	-	-	-	3	-	-	-	3	-	1	-
	94	1	-	-	-	-	-	6	2	-	-	9	1	1	-
	增減數	1	-	-	-	-	-	3	2	-	-	6	1	-	-
1002	93	-	1	68	32	1	12	93	330	1	-	420	26	30	7
	94	1	7	58	15	9	13	92	359	1	-	387	40	22	5
	增減數	1	6	-10	-17	8	1	-1	29	-	-	-33	14	-8	-2
1003	93	-	-	-	-	-	-	1	-	-	-	-	-	-	-
	94	-	-	-	-	-	-	-	-	-	-	-	-	-	-
	增減數	-	-	-	-	-	-	-1	-	-	-	-	-	-	-
1006	93	-	1	3	11	1	1	20	56	2	-	66	11	3	-
	94	-	-	2	3	2	4	23	87	-	-	63	11	7	2
	增減數	-	-1	-1	-8	1	3	3	31	-2	-	-3	-	4	2
1007	93	-	-	-	-	1	2	10	22	-	-	39	-	-	2
	94	-	-	1	-	-	2	8	14	1	-	59	1	-	-
	增減數	-	-	1	-	-1	-	-2	-8	1	-	20	1	-	-2
1008	93	-	-	-	-	-	-	1	-	-	-	-	-	-	-
	94	-	-	-	-	-	-	1	1	-	-	6	-	-	-
	增減數	-	-	-	-	-	-	-	1	-	-	6	-	-	-
1011	93	-	-	-	-	-	-	-	-	-	-	-	-	-	-
	94	-	-	-	-	-	-	-	-	-	-	-	-	-	-
	增減數	-	-	-	-	-	-	-	-	-	-	-	-	-	-
1013	93	-	-	1	-	-	-	1	-	-	-	17	-	-	-
	94	-	-	-	-	-	-	-	2	-	-	7	-	-	-
	增減數	-	-	-1	-	-	-	-1	2	-	-	-10	-	-	-
1014	93	-	-	-	-	-	-	-	2	-	-	13	1	-	-
	94	-	-	-	-	-	-	-	1	-	-	6	-	-	-
	增減數	-	-	-	-	-	-	-	-1	-	-	-7	-1	-	-
1015	93	-	-	-	-	-	-	-	-	-	-	-	-	-	-
	94	-	-	-	-	-	-	-	-	-	-	-	-	-	-
	增減數	-	-	-	-	-	-	-	-	-	-	-	-	-	-
1016	93	-	-	-	-	-	-	-	-	-	-	-	-	-	-
	94	-	-	-	-	-	-	-	-	-	-	-	-	-	-
	增減數	-	-	-	-	-	-	-	-	-	-	-	-	-	-

增減數：截至 96 年 5 月 20 日申報之 94 年發生個案數 — 截至 95 年 11 月 30 日申報之 93 年發生個案數。

攝護腺	睪丸	陰莖及其他男性生殖器官	膀胱	腎	腎盂及其他泌尿器官	眼及淚腺	腦	說明部位 其他神經系統及未詳細	甲狀腺	其他內分泌腺	其他分界不明部位	淋巴結	不明原發部位	醫院代碼
C61	C62	C60, C63	C67	C64	C65-C66, C68	C69	C71	C70, C72	C73	C74-C75	C76	C77	C80	
-	-	-	-	-	-	-	-	-	-	-	-	-	-	0914
2	-	-	1	-	-	-	-	-	1	-	-	-	-	
2	-	-	1	-	-	-	-	-	1	-	-	-	-	
-	-	-	-	-	-	-	-	-	-	-	-	-	-	0915
-	-	-	1	-	-	-	-	-	5	-	-	-	2	
-	-	-	1	-	-	-	-	-	5	-	-	-	2	
1	-	-	3	1	2	-	1	-	-	-	-	-	1	1001
2	-	-	7	1	1	-	-	-	-	-	-	-	-	
1	-	-	4	-	-1	-	-1	-	-	-	-	-	-1	
97	2	5	71	14	35	2	7	-	59	2	-	29	31	1002
91	3	6	68	28	34	5	18	2	56	-	-	54	32	
-6	1	1	-3	14	-1	3	11	2	-3	-2	-	25	1	
-	-	-	-	-	-	-	-	-	9	-	-	-	-	1003
-	-	-	-	-	-	-	-	-	-	-	-	-	-	
-	-	-	-	-	-	-	-	-	-9	-	-	-	-	
27	-	-	26	6	7	-	-	-	14	1	-	-	14	1006
22	2	-	23	5	13	-	2	-	16	-	-	6	8	
-5	2	-	-3	-1	6	-	2	-	2	-1	-	6	-6	
9	-	-	6	-	1	-	1	-	2	-	-	2	2	1007
3	-	-	7	-	-	-	-	-	1	-	-	-	2	
-6	-	-	1	-	-1	-	-1	-	-1	-	-	-2	-	
1	-	-	2	-	1	-	-	-	-	-	-	-	-	1008
1	-	-	2	-	-	-	-	-	-	-	-	-	-	
-	-	-	-	-	-1	-	-	-	-	-	-	-	-	
1	-	-	-	1	-	-	-	-	-	-	-	-	-	1011
-	-	-	-	-	-	-	-	-	-	-	-	-	-	
-1	-	-	-	-1	-	-	-	-	-	-	-	-	-	
-	-	-	1	-	-	-	-	-	-	-	-	-	1	1013
-	-	-	-	1	-	1	-	-	-	-	-	-	-	
-	-	-	-1	1	-	1	-	-	-	-	-	-	-1	
-	-	-	-	-	-	-	-	-	-	-	-	-	-	1014
-	-	-	-	-	-	-	-	-	-	-	-	-	-	
-	-	-	-	-	-	-	-	-	-	-	-	-	-	1015
-	-	-	-	-	-	-	-	-	-	-	-	-	-	
-	-	-	-	-	-	-	-	-	-	-	-	-	-	
2	-	-	-	-	-	-	-	-	-	-	-	-	-	1016
-	-	-	-	-	-	-	-	-	-	-	-	-	-	
-2	-	-	-	-	-	-	-	-	-	-	-	-	-	

表九 台灣癌症登記醫院申報個案人次按原發部位別分類，民國 93 年及 94 年（續）  
 NUMBER OF CANCER FROM VARIOUS ANATOMIC SITES REPORTED BY THE  
 PARTICIPANTS OF THE CANCER REGISTRY, 2004 AND 2005 ( CONTINUED )

醫院代碼 / 醫院	原發部位別	總計	部位									
			唇 (唇的皮膚 C44.0 除外)	舌	齒齦	□底	□腔之其他及未詳細說明	□咽	下咽	不明部位 咽和唇、□腔及咽之分界	主唾液腺	
			C00	C01-C02	C03	C04	C05-C06	C09-C10	C12-C13	C14	C07-C08	
1017 順安醫院	93	6	-	-	-	-	-	-	-	-	-	
	94	-	-	-	-	-	-	-	-	-	-	
	增減數	-6	-	-	-	-	-	-	-	-	-	
1018 員生醫院	93	33	-	-	-	-	-	-	1	-	-	
	94	61	-	-	-	-	1	-	-	-	-	
	增減數	28	-	-	-	-	1	-	-1	-	-	
1020 宏仁醫院	93	-	-	-	-	-	-	-	-	-	-	
	94	2	-	-	-	-	-	-	-	-	-	
	增減數	2	-	-	-	-	-	-	-	-	-	
1102 行政院衛生署南投醫院	93	33	-	-	-	-	1	-	-	-	-	
	94	51	-	-	-	-	1	-	-	-	-	
	增減數	18	-	-	-	-	-	-	-	-	-	
1103 財團法人埔里基督教醫院	93	120	-	1	-	-	1	-	-	-	-	
	94	114	-	1	1	-	-	-	-	-	-	
	增減數	-6	-	-	1	-	-1	-	-	-	-	
1104 埔里榮民醫院	93	14	-	-	-	-	-	-	-	-	-	
	94	28	-	-	-	-	-	-	-	-	-	
	增減數	14	-	-	-	-	-	-	-	-	-	
1105 曾漢棋綜合醫院	93	-	-	-	-	-	-	-	-	-	-	
	94	1	-	-	-	-	-	-	-	-	-	
	增減數	1	-	-	-	-	-	-	-	-	-	
1106 草屯佑民綜合醫院	93	-	-	-	-	-	-	-	-	-	-	
	94	28	-	-	-	-	-	-	1	-	1	
	增減數	28	-	-	-	-	-	-	1	-	1	
1107 竹山秀傳醫院	93	116	-	-	-	-	4	-	2	-	1	
	94	78	-	1	-	-	2	1	-	-	-	
	增減數	-38	-	1	-	-	-2	1	-2	-	-1	
1108 南基醫院	93	90	1	-	-	1	1	-	1	-	-	
	94	59	-	-	-	-	3	-	-	-	-	
	增減數	-31	-1	-	-	-1	2	-	-1	-	-	
1201 行政院衛生署嘉義醫院	93	21	-	-	-	-	-	-	-	-	-	
	94	58	-	-	-	-	1	-	-	1	-	
	增減數	37	-	-	-	-	1	-	-	1	-	
1202 財團法人天主教聖馬爾定醫院	93	748	3	15	6	-	18	5	7	2	2	
	94	804	-	13	6	2	42	9	6	1	-	
	增減數	56	-3	-2	-	2	24	4	-1	-1	-2	
1203 嘉義榮民醫院	93	17	-	-	-	-	-	-	-	-	-	
	94	54	-	-	-	-	1	-	-	-	-	
	增減數	37	-	-	-	-	1	-	-	-	-	

增減數：截至 96 年 5 月 20 日申報之 94 年發生個案數 - 截至 95 年 11 月 30 日申報之 93 年發生個案數。

鼻咽	食道	胃	小腸	結腸	及肛門 直腸、乙狀結腸連結部	肝及肝內膽管	膽囊及肝外膽管	胰	後腹膜腔及腹膜	與腹膜分界不明部位 消化器官之其他部位及	鼻腔、副竇、中耳及內耳	喉	肺、支氣管及氣管	醫院代碼
C11	C15	C16	C17	C18	C19-C21	C22	C23-C24	C25	C48	C26	C30-C31	C32	C33-C34	
-	-	-	-	-	-	-	-	-	-	-	-	-	-	1017
-	-	-	-	-	-	-	-	-	-	-	-	-	-	
-	-	-	-	-	-	-	-	-	-	-	-	-	-	
-	-	-	-	1	3	-	-	-	-	-	-	-	1	1018
-	-	4	-	6	-	-	-	-	-	-	1	-	1	
-	-	4	-	5	-3	-	-	-	-	-	1	-	-	
-	-	-	-	-	-	-	-	-	-	-	-	-	-	1020
-	-	-	-	1	-	-	-	-	-	-	-	-	-	
-	-	-	-	1	-	-	-	-	-	-	-	-	-	
-	1	2	-	3	3	-	-	-	-	-	-	-	-	1102
-	1	7	1	2	4	5	-	2	-	-	-	-	2	
-	-	5	1	-1	1	5	-	2	-	-	-	-	2	
2	3	13	-	12	10	1	-	-	-	-	-	-	19	1103
-	3	14	-	8	10	3	-	1	-	-	-	-	6	
-2	-	1	-	-4	-	2	-	1	-	-	-	-	-13	
-	-	1	-	-	2	1	-	-	-	-	-	-	-	1104
1	2	2	-	4	3	2	-	-	1	-	-	-	1	
1	2	1	-	4	1	1	-	-	1	-	-	-	1	
-	-	-	-	-	-	-	-	-	-	-	-	-	-	1105
-	-	-	-	-	-	-	-	-	-	-	-	-	-	
-	-	-	-	-	-	-	-	-	-	-	-	-	-	1106
1	-	1	1	2	3	-	-	-	-	-	-	-	-	
1	-	1	1	2	3	-	-	-	-	-	-	-	-	
-	1	7	2	8	4	6	2	2	-	-	1	-	12	1107
2	2	7	-	11	3	4	-	1	-	-	-	1	5	
2	1	-	-2	3	-1	-2	-2	-1	-	-	-1	1	-7	
2	4	9	3	6	12	13	2	1	-	-	-	-	11	1108
3	1	6	1	3	5	14	1	1	-	-	-	-	5	
1	-3	-3	-2	-3	-7	1	-1	-	-	-	-	-	-6	
-	2	1	-	1	2	6	-	-	-	-	-	-	4	1201
-	1	2	-	4	3	9	-	-	-	-	-	-	5	
-	-1	1	-	3	1	3	-	-	-	-	-	-	1	
14	24	29	4	55	29	151	5	9	3	-	2	6	89	1202
20	19	27	-	63	25	177	16	16	1	-	1	6	79	
6	-5	-2	-4	8	-4	26	11	7	-2	-	-1	-	-10	
-	2	2	-	-	1	3	-	-	-	-	-	-	5	1203
-	2	4	-	6	3	3	-	-	-	-	-	-	5	
-	-	2	-	6	2	-	-	-	-	-	-	-	-	



表九 台灣癌症登記醫院申報個案人次按原發部位別分類，民國 93 年及 94 年（續）  
 NUMBER OF CANCER FROM VARIOUS ANATOMIC SITES REPORTED BY THE  
 PARTICIPANTS OF THE CANCER REGISTRY, 2004 AND 2005 ( CONTINUED )

醫院代碼	原發部位別	胸膜	胸腺、心臟及中隔	白血病	造血系統及網狀內皮系統 (白血病除外)	骨、關節及關節軟骨	皮下組織 結締組織、軟組織及其他	皮膚	女性乳房	男性乳房	子宮，未明示部位	子宮頸	子宮體	卵巢、輸卵管及寬韌帶	說明之女性生殖器官 陰道、外陰部及其他未詳細
		C38.4	C37-C38.3, C38.8	C42	C40-C41	C47, C49	C44	C50	C50	C55	C53	C54	C56, C57.0-C57.4	C51-C52, C57.7-C57.9	
1017	93	-	-	-	-	-	-	-	-	-	-	6	-	-	-
	94	-	-	-	-	-	-	-	-	-	-	-	-	-	-
	增減數	-	-	-	-	-	-	-	-	-	-	-6	-	-	-
1018	93	-	-	-	-	-	1	-	17	-	-	-	-	-	-
	94	-	-	-	-	-	-	-	27	-	-	3	-	-	-
	增減數	-	-	-	-	-	-1	-	10	-	-	3	-	-	-
1020	93	-	-	-	-	-	-	-	-	-	-	-	-	-	-
	94	-	-	-	-	-	-	1	-	-	-	-	-	-	-
	增減數	-	-	-	-	-	-	1	-	-	-	-	-	-	-
1102	93	-	-	-	-	-	-	3	4	-	-	13	-	-	-
	94	-	-	-	-	-	-	1	3	-	-	9	1	-	-
	增減數	-	-	-	-	-	-	-2	-1	-	-	-4	1	-	-
1103	93	-	-	-	-	-	-	9	9	-	-	24	5	-	-
	94	-	-	-	-	-	1	15	7	-	-	23	3	-	2
	增減數	-	-	-	-	-	1	6	-2	-	-	-1	-2	-	2
1104	93	-	-	-	-	-	-	-	7	-	-	2	-	-	-
	94	-	-	-	-	-	-	2	2	-	-	4	-	-	-
	增減數	-	-	-	-	-	-	2	-5	-	-	2	-	-	-
1105	93	-	-	-	-	-	-	-	-	-	-	-	-	-	-
	94	-	-	-	-	-	-	-	1	-	-	-	-	-	-
	增減數	-	-	-	-	-	-	-	1	-	-	-	-	-	-
1106	93	-	-	-	-	-	-	-	-	-	-	-	-	-	-
	94	-	-	-	-	-	-	1	4	-	-	9	-	-	-
	增減數	-	-	-	-	-	-	1	4	-	-	9	-	-	-
1107	93	-	-	-	1	-	-	5	1	-	-	5	1	-	-
	94	1	-	-	-	-	-	4	1	-	-	3	-	1	-
	增減數	1	-	-	-1	-	-	-1	-	-	-	-2	-1	1	-
1108	93	-	-	1	-	1	-	2	5	-	-	3	-	-	-
	94	-	-	-	-	-	-	1	4	-	-	2	-	-	-
	增減數	-	-	-1	-	-1	-	-1	-1	-	-	-1	-	-	-
1201	93	-	-	-	-	-	-	1	3	-	-	-	-	-	-
	94	-	-	-	-	-	-	-	18	-	-	5	-	-	-
	增減數	-	-	-	-	-	-	-1	15	-	-	5	-	-	-
1202	93	-	7	7	2	1	2	21	75	-	-	50	8	8	1
	94	-	-	6	3	2	7	29	84	-	-	28	5	11	-
	增減數	-	-7	-1	1	1	5	8	9	-	-	-22	-3	3	-1
1203	93	-	-	-	-	-	-	1	-	-	-	-	-	-	-
	94	-	-	-	-	1	-	8	-	-	-	3	1	-	-
	增減數	-	-	-	-	1	-	7	-	-	-	3	1	-	-

增減數：截至 96 年 5 月 20 日申報之 94 年發生個案數 — 截至 95 年 11 月 30 日申報之 93 年發生個案數。

攝護腺	睪丸	陰莖及其他男性生殖器官	膀胱	腎	腎盂及其他泌尿器官	眼及淚腺	腦	說明部位 其他神經系統及未詳細	甲狀腺	其他內分泌腺	其他分界不明部位	淋巴結	不明原發部位	醫院代碼
C61	C62	C60, C63	C67	C64	C65-C66, C68	C69	C71	C70, C72	C73	C74-C75	C76	C77	C80	
-	-	-	-	-	-	-	-	-	-	-	-	-	-	1017
-	-	-	-	-	-	-	-	-	-	-	-	-	-	-
-	-	-	-	-	-	-	-	-	-	-	-	-	-	-
4	-	-	5	-	-	-	-	-	-	-	-	-	-	1018
12	-	-	4	-	1	-	-	-	1	-	-	-	-	-
8	-	-	-1	-	1	-	-	-	1	-	-	-	-	-
-	-	-	-	-	-	-	-	-	-	-	-	-	-	1020
-	-	-	-	-	-	-	-	-	-	-	-	-	-	-
1	-	-	1	-	1	-	-	-	-	-	-	-	-	1102
7	-	-	2	-	1	-	-	1	-	-	-	-	1	-
6	-	-	1	-	-	-	-	1	-	-	-	-	1	-
1	-	-	8	-	1	-	-	-	1	-	-	-	-	1103
6	-	-	8	-	-	-	-	-	-	-	-	-	2	-
5	-	-	-	-	-1	-	-	-	-1	-	-	-	2	-
-	-	-	1	-	-	-	-	-	-	-	-	-	-	1104
1	-	-	1	-	-	-	-	-	1	-	-	-	1	-
1	-	-	-	-	-	-	-	-	1	-	-	-	1	-
-	-	-	-	-	-	-	-	-	-	-	-	-	-	1105
-	-	-	-	-	-	-	-	-	-	-	-	-	-	-
-	-	-	-	-	-	-	-	-	-	-	-	-	-	1106
1	-	-	1	-	2	-	-	-	-	-	-	-	-	-
1	-	-	1	-	2	-	-	-	-	-	-	-	-	-
16	-	-	15	2	13	-	1	1	2	-	-	-	1	1107
10	-	1	8	1	4	-	-	-	-	-	-	-	4	-
-6	-	1	-7	-1	-9	-	-1	-1	-2	-	-	-	3	-
4	-	-	1	1	1	-	-	-	-	-	-	1	3	1108
2	-	-	3	-	1	-	-	-	2	-	-	-	1	-
-2	-	-	2	-1	-	-	-	-	2	-	-	-1	-2	-
-	-	-	1	-	-	-	-	-	-	-	-	-	-	1201
2	-	-	6	1	-	-	-	-	-	-	-	-	-	-
2	-	-	5	1	-	-	-	-	-	-	-	-	-	-
18	2	2	22	2	9	-	4	2	11	2	-	8	6	1202
25	-	-	17	5	11	-	3	-	14	2	-	9	14	-
7	-2	-2	-5	3	2	-	-1	-2	3	-	-	1	8	-
1	-	-	1	-	-	-	1	-	-	-	-	-	-	1203
8	-	-	4	1	3	-	-	-	-	-	-	-	1	-
7	-	-	3	1	3	-	-1	-	-	-	-	-	1	-

表九 台灣癌症登記醫院申報個案人次按原發部位別分類，民國 93 年及 94 年（續）  
 NUMBER OF CANCER FROM VARIOUS ANATOMIC SITES REPORTED BY THE  
 PARTICIPANTS OF THE CANCER REGISTRY, 2004 AND 2005 ( CONTINUED )

醫院代碼 / 醫院	原發部位別	總計	唇 (唇的皮膚 C44.0 除外)	舌	齒齦	口底	口腔之其他及未詳細說明	部位	咽	下咽	咽和唇、口腔及咽之分界	不明部位	主唾液腺
1206 行政院衛生署朴子醫院	93	20	-	-	-	-	-	-	-	-	-	-	-
	94	10	-	-	-	-	-	-	-	-	-	-	-
	增減數	-10	-	-	-	-	-	-	-	-	-	-	-
1207 財團法人嘉義基督教醫院	93	1,485	14	36	9	6	72	4	19	-	-	-	5
	94	1,505	13	48	13	2	65	14	14	-	-	-	2
	增減數	20	-1	12	4	-4	-7	10	-5	-	-	-	-3
1210 灣橋榮民醫院	93	2	-	-	-	-	-	-	-	-	-	-	-
	94	3	-	-	-	-	-	-	-	-	-	-	-
	增減數	1	-	-	-	-	-	-	-	-	-	-	-
1211 陳仁德醫院	93	-	-	-	-	-	-	-	-	-	-	-	-
	94	1	-	-	-	-	-	-	-	-	-	-	-
	增減數	1	-	-	-	-	-	-	-	-	-	-	-
1212 華濟醫院	93	243	-	5	-	-	9	-	4	1	-	-	-
	94	163	1	2	-	-	2	-	-	1	-	-	-
	增減數	-80	1	-3	-	-	-7	-	-4	-	-	-	-
1213 祥太醫院	93	-	-	-	-	-	-	-	-	-	-	-	-
	94	1	-	-	-	-	-	-	-	-	-	-	-
	增減數	1	-	-	-	-	-	-	-	-	-	-	-
1214 佛教慈濟綜合醫院大林分院	93	1,496	3	38	9	2	55	16	15	-	-	-	3
	94	1,937	8	40	11	2	55	18	20	1	-	-	5
	增減數	441	5	2	2	-	-	2	5	1	-	-	2
1215 長庚紀念醫院嘉義分院	93	1,594	4	39	18	3	62	12	26	-	-	-	4
	94	1,669	12	47	6	3	50	13	18	1	-	-	3
	增減數	75	8	8	-12	-	-12	1	-8	1	-	-	-1
1301 財團法人天主教若瑟醫院	93	269	-	6	1	-	11	4	-	-	-	-	1
	94	204	-	8	-	2	3	1	2	1	-	-	1
	增減數	-65	-	2	-1	2	-8	-3	2	1	-	-	-
1302 國立臺灣大學醫學院附設醫院 雲林分院	93	124	-	-	1	-	8	-	2	1	-	-	-
	94	175	1	1	-	-	17	1	-	-	-	-	1
	增減數	51	1	1	-1	-	9	1	-2	-1	-	-	1
1303 諸元內科醫院	93	176	-	1	-	-	-	-	-	-	-	-	-
	94	5	-	-	-	-	-	-	-	-	-	-	-
	增減數	-171	-	-1	-	-	-	-	-	-	-	-	-
1304 中國醫藥大學北港附設醫院	93	138	-	-	-	-	2	1	-	-	-	-	2
	94	129	1	1	-	-	1	-	-	-	-	-	-
	增減數	-9	1	1	-	-	-1	-1	-	-	-	-	-2
1305 國立成功大學醫學院附設醫院 斗六分院	93	12	-	1	-	-	-	-	-	-	-	-	-
	94	39	-	-	-	-	1	-	2	-	-	-	-
	增減數	27	-	-1	-	-	1	-	2	-	-	-	-

增減數：截至 96 年 5 月 20 日申報之 94 年發生個案數 - 截至 95 年 11 月 30 日申報之 93 年發生個案數。

鼻咽	食道	胃	小腸	結腸	及肛門 直腸、乙狀結腸連結部	肝及肝內膽管	膽囊及肝外膽管	胰	後腹膜腔及腹膜	與腹膜分界不明部位 消化器官之其他部位及	鼻腔、副竇、中耳及內耳	喉	肺、支氣管及氣管	醫院代碼
C11	C15	C16	C17	C18	C19-C21	C22	C23-C24	C25	C48	C26	C30-C31	C32	C33-C34	
-	-	-	-	5	-	5	-	-	-	-	-	-	4	1206
-	-	2	-	1	1	2	-	-	-	-	-	-	3	
-	-	2	-	-4	1	-3	-	-	-	-	-	-	-1	
11	24	66	9	90	88	298	14	26	1	-	4	6	140	1207
20	20	47	6	103	82	288	13	27	3	-	4	4	139	
9	-4	-19	-3	13	-6	-10	-1	1	2	-	-	-2	-1	
-	-	-	-	-	-	-	-	-	-	-	-	-	1	1210
-	-	-	-	-	-	-	-	-	-	-	-	-	3	
-	-	-	-	-	-	-	-	-	-	-	-	-	2	
-	-	-	-	-	-	1	-	-	-	-	-	-	-	1211
-	-	-	-	-	-	1	-	-	-	-	-	-	-	
3	10	11	-	17	8	69	3	4	-	-	-	1	29	1212
-	2	6	3	5	3	47	1	-	-	-	-	1	42	
-3	-8	-5	3	-12	-5	-22	-2	-4	-	-	-	-	13	
-	-	-	-	-	-	-	-	-	-	-	-	-	-	1213
-	-	-	-	-	-	-	-	-	-	-	-	-	-	
24	29	69	10	83	90	297	15	29	6	1	6	5	206	1214
40	46	87	8	110	91	344	24	36	2	-	11	16	286	
16	17	18	-2	27	1	47	9	7	-4	-1	5	11	80	
31	30	71	6	106	117	305	9	17	2	-	3	13	190	1215
29	39	82	7	129	132	278	5	25	-	-	1	15	189	
-2	9	11	1	23	15	-27	-4	8	-2	-	-2	2	-1	
10	6	15	-	16	9	43	1	2	-	-	1	7	38	1301
3	5	10	-	18	12	30	2	1	-	-	2	4	21	
-7	-1	-5	-	2	3	-13	1	-1	-	-	1	-3	-17	
1	8	13	1	12	22	7	1	-	-	-	-	-	4	1302
5	10	14	2	25	11	13	2	1	-	-	2	2	4	
4	2	1	1	13	-11	6	1	1	-	-	2	2	-	
-	1	4	-	9	1	148	1	2	-	-	-	-	5	1303
-	-	1	-	-	1	3	-	-	-	-	-	-	-	
-	-1	-3	-	-9	-	-145	-1	-2	-	-	-	-	-5	
1	3	8	-	14	9	18	-	3	-	-	-	-	16	1304
1	4	11	1	12	4	27	1	-	-	1	-	-	19	
-	1	3	1	-2	-5	9	1	-3	-	1	-	-	3	
-	1	1	-	-	1	3	-	-	-	-	-	-	-	1305
1	1	1	1	-	1	12	-	-	-	-	-	-	3	
1	-	-	1	-	-	9	-	-	-	-	-	-	3	

表九 台灣癌症登記醫院申報個案人次按原發部位別分類，民國 93 年及 94 年（續）  
 NUMBER OF CANCER FROM VARIOUS ANATOMIC SITES REPORTED BY THE  
 PARTICIPANTS OF THE CANCER REGISTRY, 2004 AND 2005 ( CONTINUED )

醫院代碼	原發部位別	胸膜	胸腺、心臟及中隔	白血病	造血系統及網狀內皮系統 (白血病除外)	骨、關節及關節軟骨	皮下組織 結締組織、軟組織及其他	皮膚	女性乳房	男性乳房	子宮，未明示部位	子宮頸	子宮體	卵巢、輸卵管及寬韌帶	說明之女性生殖器官 陰道、外陰部及其他未詳細
		C38.4	C37-C38.3, C38.8	C42	C40-C41	C47, C49	C44	C50	C50	C55	C53	C54	C56, C57.0-C57.4	C51-C52, C57.7-C57.9	
1206	93	-	-	1	-	-	-	-	-	-	-	3	-	-	-
	94	-	-	-	-	-	-	1	-	-	-	-	-	-	-
	增減數	-	-	-1	-	-	-	1	-	-	-	-3	-	-	-
1207	93	-	2	20	6	-	4	23	112	-	-	192	9	17	2
	94	-	1	25	5	2	4	38	111	1	-	181	13	9	2
	增減數	-	-1	5	-1	2	-	15	-1	1	-	-11	4	-8	-
1210	93	-	-	-	-	-	-	-	-	-	-	-	-	-	-
	94	-	-	-	-	-	-	-	-	-	-	-	-	-	-
	增減數	-	-	-	-	-	-	-	-	-	-	-	-	-	-
1211	93	-	-	-	-	-	-	-	-	-	-	-	-	-	-
	94	-	-	-	-	-	-	-	-	-	-	-	-	-	-
	增減數	-	-	-	-	-	-	-	-	-	-	-	-	-	-
1212	93	-	-	1	1	1	2	4	3	-	-	13	-	2	1
	94	-	1	-	-	-	-	6	5	-	-	12	-	3	-
	增減數	-	1	-1	-1	-1	-2	2	2	-	-	-1	-	1	-1
1213	93	-	-	-	-	-	-	-	-	-	-	-	-	-	-
	94	-	-	-	-	-	-	-	-	-	-	-	-	-	-
	增減數	-	-	-	-	-	-	-	-	-	-	-	-	-	-
1214	93	2	2	36	11	4	6	45	116	-	-	75	11	9	1
	94	-	6	40	19	8	12	76	122	1	-	86	17	25	5
	增減數	-2	4	4	8	4	6	31	6	1	-	11	6	16	4
1215	93	-	1	16	12	3	7	50	73	1	-	111	18	17	5
	94	-	3	19	8	4	2	58	97	-	-	133	16	17	2
	增減數	-	2	3	-4	1	-5	8	24	-1	-	22	-2	-	-3
1301	93	-	-	-	1	1	2	7	16	-	-	44	1	1	1
	94	-	-	2	-	-	2	13	10	-	-	29	4	3	1
	增減數	-	-	2	-1	-1	-	6	-6	-	-	-15	3	2	-
1302	93	-	-	-	-	-	-	8	4	-	-	7	3	1	-
	94	-	1	-	-	-	1	12	14	-	-	5	2	2	-
	增減數	-	1	-	-	-	1	4	10	-	-	-2	-1	1	-
1303	93	-	-	-	-	-	-	-	3	-	-	1	-	-	-
	94	-	-	-	-	-	-	-	-	-	-	-	-	-	-
	增減數	-	-	-	-	-	-	-	-3	-	-	-1	-	-	-
1304	93	-	-	-	2	-	-	8	2	-	-	22	2	1	-
	94	-	-	-	-	-	1	9	9	-	-	9	1	-	-
	增減數	-	-	-	-2	-	1	1	7	-	-	-13	-1	-1	-
1305	93	-	-	-	-	-	1	-	-	-	-	2	-	-	-
	94	-	-	-	-	-	1	3	2	-	-	4	1	-	-
	增減數	-	-	-	-	-	-	3	2	-	-	2	1	-	-

增減數：截至 96 年 5 月 20 日申報之 94 年發生個案數 - 截至 95 年 11 月 30 日申報之 93 年發生個案數。

攝護腺	睪丸	陰莖及其他男性生殖器官	膀胱	腎	腎盂及其他泌尿器官	眼及淚腺	腦	說明部位 其他神經系統及未詳細	甲狀腺	其他內分泌腺	其他分界不明部位	淋巴結	不明原發部位	醫院代碼
C61	C62	C60, C63	C67	C64	C65-C66, C68	C69	C71	C70, C72	C73	C74-C75	C76	C77	C80	
-	-	-	-	-	-	-	-	-	2	-	-	-	-	1206
-	-	-	-	-	-	-	-	-	-	-	-	-	-	
-	-	-	-	-	-	-	-	-	-2	-	-	-	-	
24	1	1	32	10	22	-	11	-	20	1	-	16	18	1207
44	2	1	36	8	38	-	6	1	13	2	-	22	13	
20	1	-	4	-2	16	-	-5	1	-7	1	-	6	-5	
-	-	-	-	-	-	-	-	-	-	-	-	-	1	1210
-	-	-	-	-	-	-	-	-	-	-	-	-	-	
-	-	-	-	-	-	-	-	-	-	-	-	-	-1	
-	-	-	-	-	-	-	-	-	-	-	-	-	-	1211
-	-	-	-	-	-	-	-	-	-	-	-	-	-	
9	-	-	14	3	4	-	1	-	-	-	-	1	9	1212
7	-	1	5	1	1	-	1	1	-	-	1	-	2	
-2	-	1	-9	-2	-3	-	-	1	-	-	1	-1	-7	
-	-	-	-	-	-	-	-	-	-	-	-	-	-	1213
-	-	-	-	1	-	-	-	-	-	-	-	-	-	
-	-	-	-	1	-	-	-	-	-	-	-	-	-	
23	-	2	32	11	14	2	15	4	24	3	-	11	26	1214
36	4	1	38	17	25	3	23	5	36	-	1	24	46	
13	4	-1	6	6	11	1	8	1	12	-3	1	13	20	
38	1	-	37	14	17	2	11	2	38	4	-	15	33	1215
36	1	-	36	11	28	1	15	4	44	2	-	27	21	
-2	-	-	-1	-3	11	-1	4	2	6	-2	-	12	-12	
6	-	-	6	2	1	-	1	-	4	-	-	2	2	1301
5	-	1	2	2	1	-	-	-	1	-	-	2	-	
-1	-	1	-4	-	-	-	-1	-	-3	-	-	-	-2	
8	1	-	6	-	-	-	1	-	-	-	-	1	3	1302
4	-	-	14	-	1	-	-	-	1	-	-	-	6	
-4	-1	-	8	-	1	-	-1	-	1	-	-	-1	3	
-	-	-	-	-	-	-	-	-	-	-	-	-	-	1303
-	-	-	-	-	-	-	-	-	-	-	-	-	-	
5	-	-	11	-	1	-	-	-	3	-	-	3	1	1304
5	-	-	3	2	2	-	1	-	1	-	-	1	1	
-	-	-	-8	2	1	-	1	-	-2	-	-	-2	-	
-	-	-	-	1	1	-	-	-	-	-	-	-	-	1305
2	-	-	1	1	-	-	-	-	1	-	-	-	-	
2	-	-	1	-	-1	-	-	-	1	-	-	-	-	

表九 台灣癌症登記醫院申報個案人次按原發部位別分類，民國 93 年及 94 年（續）  
 NUMBER OF CANCER FROM VARIOUS ANATOMIC SITES REPORTED BY THE  
 PARTICIPANTS OF THE CANCER REGISTRY, 2004 AND 2005 ( CONTINUED )

醫院代碼 / 醫院	原發部位別	總計	唇 (唇的皮膚 C44.0 除外)	舌	齒齦	口底	口腔之其他及未詳細說明	部位	咽	下咽	不明部位 咽和唇、口腔及咽之分界	主唾液腺
1306 安生醫院	93	3	-	-	-	-	-	-	-	-	-	-
	94	2	-	-	-	-	-	-	-	-	-	-
	增減數	-1	-	-	-	-	-	-	-	-	-	-
1307 天主教福安醫院	93	52	-	-	-	-	2	1	-	-	-	-
	94	56	-	1	-	-	2	-	-	-	-	-
	增減數	4	-	1	-	-	-	-1	-	-	-	-
1308 慈愛綜合醫院	93	186	3	14	2	-	19	1	1	-	-	-
	94	183	3	16	5	-	37	5	1	-	-	-
	增減數	-3	-	2	3	-	18	4	-	-	-	-
1401 行政院衛生署台南醫院	93	199	-	4	-	-	3	-	1	-	-	-
	94	246	-	1	-	-	3	2	2	-	-	-
	增減數	47	-	-3	-	-	-	2	1	-	-	-
1402 財團法人奇美醫院	93	2,794	14	46	17	2	76	12	21	5	4	
	94	2,330	4	51	20	3	75	9	10	-	6	
	增減數	-464	-10	5	3	1	-1	-3	-11	-5	2	
1404 郭綜合醫院	93	184	-	1	-	-	1	-	-	1	-	
	94	198	-	-	-	-	-	-	-	-	-	
	增減數	14	-	-1	-	-	-1	-	-	-1	-	
1408 國立成功大學醫學院附設醫院	93	2,807	7	55	15	2	65	20	18	13	7	
	94	2,951	13	70	29	4	110	23	27	14	7	
	增減數	144	6	15	14	2	45	3	9	1	-	
1409 台南市立醫院	93	630	1	8	-	-	5	-	2	1	1	
	94	680	-	4	2	1	6	1	-	-	1	
	增減數	50	-1	-4	2	1	1	1	-2	-1	-	
1410 台灣基督長老教會新樓醫院	93	438	-	2	-	-	2	1	-	-	-	
	94	450	-	5	-	-	4	1	1	-	-	
	增減數	12	-	3	-	-	2	-	1	-	-	
1501 行政院衛生署新營醫院	93	14	-	-	-	-	-	-	-	-	-	
	94	12	-	1	-	-	-	-	-	-	-	
	增減數	-2	-	1	-	-	-	-	-	-	-	
1502 永康榮民醫院	93	98	-	1	-	-	-	-	-	-	-	
	94	84	-	1	-	-	-	-	-	-	-	
	增減數	-14	-	-	-	-	-	-	-	-	-	
1503 佳里綜合醫院	93	134	-	1	-	-	2	-	-	-	1	
	94	97	-	-	-	-	-	-	-	-	-	
	增減數	-37	-	-1	-	-	-2	-	-	-	-1	
1507 銘生慢性復健醫院	93	4	-	-	-	-	-	-	-	-	-	
	94	6	-	-	-	-	-	-	-	-	-	
	增減數	2	-	-	-	-	-	-	-	-	-	

增減數：截至 96 年 5 月 20 日申報之 94 年發生個案數 - 截至 95 年 11 月 30 日申報之 93 年發生個案數。

鼻咽	食道	胃	小腸	結腸	及肛門 直腸、乙狀結腸連結部	肝及肝內膽管	膽囊及肝外膽管	胰	後腹膜腔及腹膜	與腹膜分界不明部位 消化器官之其他部位及	鼻腔、副竇、中耳及內耳	喉	肺、支氣管及氣管	醫院代碼
C11	C15	C16	C17	C18	C19-C21	C22	C23-C24	C25	C48	C26	C30-C31	C32	C33-C34	
-	-	-	-	-	-	-	-	-	-	-	-	-	-	1306
-	-	-	-	-	1	-	-	-	-	-	-	-	-	-
-	-	-	-	-	1	-	-	-	-	-	-	-	-	-
1	1	3	-	5	-	11	-	-	-	-	-	2	6	1307
-	1	4	-	6	2	18	2	-	-	-	-	-	5	-
-1	-	1	-	1	2	7	2	-	-	-	-	-2	-1	-
1	5	10	1	7	5	38	3	6	-	-	-	-	24	1308
3	1	6	-	9	7	33	1	2	1	-	-	1	15	-
2	-4	-4	-1	2	2	-5	-2	-4	1	-	-	1	-9	-
1	2	12	1	19	18	28	2	3	-	-	1	2	21	1401
4	6	15	-	39	20	22	-	2	-	-	-	-	20	-
3	4	3	-1	20	2	-6	-2	-1	-	-	-1	-2	-1	-
70	46	122	12	198	202	339	35	33	6	-	6	17	305	1402
51	42	105	9	149	153	347	24	22	5	-	2	9	240	-
-19	-4	-17	-3	-49	-49	8	-11	-11	-1	-	-4	-8	-65	-
-	1	6	2	13	7	4	-	1	1	1	-	-	5	1404
-	1	3	-	12	9	12	-	5	2	-	-	-	13	-
-	-	-3	-2	-1	2	8	-	4	1	-1	-	-	8	-
48	59	106	18	163	94	372	18	45	7	1	9	23	291	1408
69	55	85	6	172	114	407	19	35	4	1	7	14	381	-
21	-4	-21	-12	9	20	35	1	-10	-3	-	-2	-9	90	-
9	16	53	2	63	56	173	16	14	-	1	-	2	60	1409
7	10	53	4	72	49	204	10	21	1	1	1	2	67	-
-2	-6	-	2	9	-7	31	-6	7	1	-	1	-	7	-
3	4	10	3	45	80	75	2	5	1	-	1	3	61	1410
5	8	17	-	39	69	86	2	2	-	-	1	4	52	-
2	4	7	-3	-6	-11	11	-	-3	-1	-	-	1	-9	-
-	1	1	-	1	-	5	1	-	-	-	-	-	1	1501
-	-	-	-	3	-	4	-	-	-	-	-	-	1	-
-	-1	-1	-	2	-	-1	-1	-	-	-	-	-	-	-
2	1	12	-	13	5	12	2	2	-	-	-	-	19	1502
-	4	9	-	5	3	7	1	3	-	-	-	-	26	-
-2	3	-3	-	-8	-2	-5	-1	1	-	-	-	-	7	-
-	3	8	-	11	7	12	1	-	1	-	-	1	12	1503
-	5	7	-	7	13	8	-	-	-	-	-	1	11	-
-	2	-1	-	-4	6	-4	-1	-	-1	-	-	-	-1	-
-	-	-	-	-	-	-	-	-	-	-	-	-	2	1507
-	-	-	-	1	1	1	-	-	-	-	-	-	2	-
-	-	-	-	1	1	1	-	-	-	-	-	-	-	-



表九 台灣癌症登記醫院申報個案人次按原發部位別分類，民國 93 年及 94 年（續）  
 NUMBER OF CANCER FROM VARIOUS ANATOMIC SITES REPORTED BY THE  
 PARTICIPANTS OF THE CANCER REGISTRY, 2004 AND 2005 ( CONTINUED )

醫院代碼	原發部位別	胸膜	胸腺、心臟及中隔	白血病	造血系統及網狀內皮系統 (白血病除外)	骨、關節及關節軟骨	皮下組織 結締組織、軟組織及其他	皮膚	女性乳房	男性乳房	子宮，未明示部位	子宮頸	子宮體	卵巢、輸卵管及寬韌帶	說明之女性生殖器官 陰道、外陰部及其他未詳細
		C38.4	C37-C38.3, C38.8	C42	C40-C41	C47, C49	C44	C50	C50	C55	C53	C54	C56, C57.0-C57.4	C51-C52, C57.7-C57.9	
1306	93	-	-	-	-	-	-	-	-	-	-	3	-	-	-
	94	-	-	-	-	-	-	-	-	-	-	-	-	-	-
	增減數	-	-	-	-	-	-	-	-	-	-	-3	-	-	-
1307	93	-	-	-	-	-	1	8	-	-	3	-	1	-	-
	94	-	-	-	-	-	6	6	-	-	-	-	1	-	-
	增減數	-	-	-	-	-	5	-2	-	-	-3	-	-	-	-
1308	93	-	-	2	-	1	2	3	1	-	7	-	-	-	-
	94	-	-	4	1	-	4	1	-	-	5	-	1	-	-
	增減數	-	-	2	1	-1	1	-	-	-	-2	-	1	-	-
1401	93	-	-	1	-	1	2	15	1	-	16	1	-	-	-
	94	-	-	1	2	-	4	24	-	-	20	3	-	-	-
	增減數	-	-	-	2	-1	2	9	-1	-	4	2	-	-	-
1402	93	-	9	56	12	4	18	102	178	2	-	295	20	24	7
	94	1	17	57	23	3	19	65	173	1	1	172	15	25	1
	增減數	1	8	1	11	-1	1	-37	-5	-1	1	-123	-5	1	-6
1404	93	-	-	-	-	-	5	12	-	-	64	9	10	1	1
	94	-	-	1	-	-	1	2	12	-	71	14	8	2	2
	增減數	-	-	1	-	-	1	-3	-	-	7	5	-2	1	1
1408	93	2	17	82	12	1	24	79	448	4	-	213	23	30	8
	94	2	20	86	16	6	16	75	391	1	-	240	32	21	6
	增減數	-	3	4	4	5	-8	-4	-57	-3	-	27	9	-9	-2
1409	93	-	-	2	-	-	3	28	15	2	-	27	4	4	-
	94	1	-	3	-	-	2	25	26	-	-	27	9	3	1
	增減數	1	-	1	-	-	-1	-3	11	-2	-	-	5	-1	1
1410	93	-	-	2	-	-	2	15	22	-	-	56	5	5	1
	94	1	-	2	3	-	-	13	32	-	-	43	11	6	1
	增減數	1	-	-	3	-	-2	-2	10	-	-	-13	6	1	-
1501	93	-	-	-	-	-	2	-	-	-	-	1	-	-	-
	94	-	-	-	-	1	-	-	-	-	-	-	-	-	-
	增減數	-	-	-	-	1	-	-2	-	-	-	-1	-	-	-
1502	93	-	-	-	-	1	-	8	1	-	-	1	-	-	-
	94	-	-	-	-	-	-	2	-	-	-	-	-	-	-
	增減數	-	-	-	-	-1	-	-6	-1	-	-	-1	-	-	-
1503	93	-	2	-	-	-	1	33	7	-	-	10	1	1	-
	94	-	-	-	-	-	-	26	3	-	-	-	-	-	-
	增減數	-	-2	-	-	-	-1	-7	-4	-	-	-10	-1	-1	-
1507	93	-	-	-	-	-	-	1	-	-	-	-	-	-	-
	94	-	-	-	-	-	-	-	-	-	-	-	-	-	-
	增減數	-	-	-	-	-	-	-	-1	-	-	-	-	-	-

增減數：截至 96 年 5 月 20 日申報之 94 年發生個案數 — 截至 95 年 11 月 30 日申報之 93 年發生個案數。

攝護腺	睪丸	陰莖及其他男性生殖器官	膀胱	腎	腎盂及其他泌尿器官	眼及淚腺	腦	說明部位 其他神經系統及未詳細	甲狀腺	其他內分泌腺	其他分界不明部位	淋巴結	不明原發部位	醫院代碼
C61	C62	C60, C63	C67	C64	C65-C66, C68	C69	C71	C70, C72	C73	C74-C75	C76	C77	C80	
-	-	-	-	-	-	-	-	-	-	-	-	-	-	1306
1	-	-	-	-	-	-	-	-	-	-	-	-	-	-
1	-	-	-	-	-	-	-	-	-	-	-	-	-	-
-	-	-	1	1	1	-	1	1	2	-	-	-	-	1307
-	-	-	2	-	-	-	-	-	-	-	-	-	-	-
-	-	-	1	-1	-1	-	-1	-1	-2	-	-	-	-	-
7	-	3	6	1	1	-	4	-	2	-	-	-	6	1308
6	1	1	4	-	1	-	4	-	-	-	-	2	2	-
-1	1	-2	-2	-1	-	-	-	-	-2	-	-	2	-4	-
9	1	-	15	-	-	-	3	-	9	-	-	-	7	1401
14	1	1	12	2	3	-	3	-	14	-	-	3	2	-
5	-	1	-3	2	3	-	-	-	5	-	-	3	-5	-
88	7	-	107	18	92	-	22	4	45	4	-	27	65	1402
81	3	1	100	27	73	1	21	-	42	2	-	21	49	-
-7	-4	1	-7	9	-19	1	-1	-4	-3	-2	-	-6	-16	-
2	-	-	23	-	8	-	1	-	2	-	-	1	2	1404
8	1	1	9	1	8	-	-	-	2	-	-	-	-	-
6	1	1	-14	1	-	-	-1	-	-	-	-	-1	-2	-
70	2	5	79	28	48	-	20	3	65	1	-	50	37	1408
51	4	2	78	20	66	7	24	3	45	4	-	34	35	-
-19	2	-3	-1	-8	18	7	4	-	-20	3	-	-16	-2	-
11	1	-	24	1	5	-	3	-	5	-	-	7	5	1409
10	-	-	30	2	9	-	1	1	5	-	-	3	5	-
-1	-1	-	6	1	4	-	-2	1	-	-	-	-4	-	-
4	-	-	12	2	3	-	3	-	1	-	-	1	6	1410
9	-	-	14	3	-	-	2	-	4	-	-	6	4	-
5	-	-	2	1	-3	-	-1	-	3	-	-	5	-2	-
-	-	-	-	-	-	-	-	-	1	-	-	-	-	1501
-	-	-	2	-	-	-	-	-	-	-	-	-	-	-
-	-	-	2	-	-	-	-	-	-1	-	-	-	-	-
6	-	1	10	-	1	-	-	-	-	-	-	-	-	1502
15	-	-	6	-	1	-	-	-	-	-	-	-	1	-
9	-	-1	-4	-	-	-	-	-	-	-	-	-	1	-
6	-	-	4	1	6	-	-	-	-	-	-	1	1	1503
4	-	1	6	-	2	-	-	-	1	-	-	1	1	-
-2	-	1	2	-1	-4	-	-	-	1	-	-	-	-	-
-	-	-	-	-	1	-	-	-	-	-	-	-	-	1507
-	-	-	-	-	-	-	-	-	1	-	-	-	-	-
-	-	-	-	-	-1	-	-	-	1	-	-	-	-	-

表九 台灣癌症登記醫院申報個案人次按原發部位別分類，民國 93 年及 94 年（續）  
 NUMBER OF CANCER FROM VARIOUS ANATOMIC SITES REPORTED BY THE  
 PARTICIPANTS OF THE CANCER REGISTRY, 2004 AND 2005 ( CONTINUED )

醫院代碼 / 醫院	原發部位別	總計	唇 (唇的皮膚 C44.0 除外)	舌	齒齦	□底	□腔之其他及未詳細說明	□咽	下咽	不明部位 咽和唇、□腔及咽之分界	主唾液腺
1508 新樓醫院麻豆分院	93	277	-	2	-	-	4	1	-	-	1
	94	172	-	1	-	-	1	-	-	-	-
	增減數	-105	-	-1	-	-	-3	-1	-	-	-1
1509 行政院衛生署台南醫院新化分院	93	48	-	-	-	-	-	-	1	-	-
	94	41	-	-	-	-	-	-	-	-	-
	增減數	-7	-	-	-	-	-	-	-1	-	-
1510 奇美醫院柳營分院	93	895	3	14	7	-	17	2	11	-	2
	94	1,563	3	25	9	1	22	14	16	1	3
	增減數	668	-	11	2	1	5	12	5	1	1
1601 高雄市民生醫院	93	155	-	2	-	-	1	-	-	-	-
	94	128	-	1	-	-	-	1	-	-	-
	增減數	-27	-	-1	-	-	-1	1	-	-	-
1602 高雄市立聯合醫院大同院區	93	88	-	-	-	-	1	-	-	-	-
	94	99	-	1	-	-	1	-	-	-	-
	增減數	11	-	1	-	-	-	-	-	-	-
1603 高雄醫學大學附設中和紀念醫院	93	2,510	22	105	27	10	170	32	23	-	3
	94	2,610	18	101	22	12	152	27	39	1	6
	增減數	100	-4	-4	-5	2	-18	-5	16	1	3
1604 國軍高雄總醫院	93	351	1	3	1	-	11	1	2	-	1
	94	311	1	4	2	1	8	-	-	-	-
	增減數	-40	-	1	1	1	-3	-1	-2	-	-1
1605 阮綜合醫院	93	917	1	13	1	-	11	-	5	1	1
	94	811	1	7	1	-	5	6	6	-	1
	增減數	-106	-	-6	-	-	-6	6	1	-1	-
1609 聖功醫院	93	230	-	10	1	-	3	-	3	-	-
	94	188	1	2	1	-	4	-	2	-	-
	增減數	-42	1	-8	-	-	1	-	-1	-	-
1610 國軍左營醫院附設民眾診療服務處	93	173	-	1	-	-	1	-	1	1	-
	94	129	1	2	-	-	-	1	1	-	-
	增減數	-44	1	1	-	-	-1	1	-	-1	-
1613 高雄市立聯合醫院美術館院區	93	175	-	-	-	-	-	-	-	-	-
	94	165	-	1	-	-	-	-	-	-	-
	增減數	-10	-	1	-	-	-	-	-	-	-
1615 高雄榮民總醫院	93	2,992	16	57	8	4	67	12	32	1	1
	94	2,609	13	43	17	3	63	15	24	-	4
	增減數	-383	-3	-14	9	-1	-4	3	-8	-1	3
1616 祐生醫院	93	27	-	-	-	-	-	-	-	-	-
	94	20	-	1	-	-	-	-	-	-	-
	增減數	-7	-	1	-	-	-	-	-	-	-

增減數：截至 96 年 5 月 20 日申報之 94 年發生個案數 - 截至 95 年 11 月 30 日申報之 93 年發生個案數。

鼻咽	食道	胃	小腸	結腸	及肛門 直腸、乙狀結腸連結部	肝及肝內膽管	膽囊及肝外膽管	胰	後腹膜腔及腹膜	與腹膜分界不明部位 消化器官之其他部位及	鼻腔、副竇、中耳及內耳	喉	肺、支氣管及氣管	醫院代碼
C11	C15	C16	C17	C18	C19-C21	C22	C23-C24	C25	C48	C26	C30-C31	C32	C33-C34	
4	4	20	1	29	7	68	5	-	-	-	-	3	24	1508
4	1	9	-	25	14	21	2	3	-	-	2	-	26	
-	-3	-11	-1	-4	7	-47	-3	3	-	-	2	-3	2	
1	5	-	-	22	11	2	-	-	-	-	-	-	-	1509
1	1	3	-	13	8	1	-	-	-	-	-	-	2	
-	-4	3	-	-9	-3	-1	-	-	-	-	-	-	2	
20	12	39	3	53	55	147	13	17	1	-	4	8	82	1510
36	32	72	7	100	86	296	8	30	2	1	2	12	194	
16	20	33	4	47	31	149	-5	13	1	1	-2	4	112	
1	3	4	-	15	20	6	-	1	-	-	-	-	13	1601
1	3	9	-	20	14	3	-	2	-	-	-	-	10	
-	-	5	-	5	-6	-3	-	1	-	-	-	-	-3	
1	1	5	-	7	-	5	-	-	-	-	2	-	5	1602
1	3	3	1	8	5	11	-	1	-	-	-	-	8	
-	2	-2	1	1	5	6	-	1	-	-	-2	-	3	
50	58	92	12	172	91	404	11	28	2	-	8	23	233	1603
84	53	87	14	182	82	370	18	28	2	-	9	26	257	
34	-5	-5	2	10	-9	-34	7	-	-	-	1	3	24	
8	9	18	1	33	43	42	3	6	-	-	-	3	40	1604
5	6	26	1	23	36	35	12	6	1	-	1	1	44	
-3	-3	8	-	-10	-7	-7	9	-	1	-	1	-2	4	
9	17	51	5	76	34	299	20	13	2	-	1	3	96	1605
8	24	37	6	52	59	194	18	15	1	1	1	7	72	
-1	7	-14	1	-24	25	-105	-2	2	-1	1	-	4	-24	
-	4	10	1	19	10	35	3	12	1	-	-	-	43	1609
2	8	9	2	6	13	28	4	11	-	-	-	-	42	
2	4	-1	1	-13	3	-7	1	-1	-1	-	-	-	-1	
5	11	19	1	19	4	18	1	3	-	-	-	1	25	1610
1	4	9	1	11	10	18	-	1	-	-	-	-	14	
-4	-7	-10	-	-8	6	-	-1	-2	-	-	-	-1	-11	
-	1	7	-	12	7	2	1	1	-	-	-	-	9	1613
1	1	11	-	13	5	2	1	-	-	-	-	-	5	
1	-	4	-	1	-2	-	-	-1	-	-	-	-	-4	
65	71	145	9	158	118	422	29	64	6	2	8	42	347	1615
52	68	144	14	145	97	358	29	51	4	2	4	24	394	
-13	-3	-1	5	-13	-21	-64	-	-13	-2	-	-4	-18	47	
2	-	1	-	2	-	6	-	1	-	-	-	1	10	1616
2	-	2	-	2	-	3	-	-	-	-	-	2	5	
-	-	1	-	-	-	-3	-	-1	-	-	-	1	-5	

表九 台灣癌症登記醫院申報個案人次按原發部位別分類，民國 93 年及 94 年（續）  
 NUMBER OF CANCER FROM VARIOUS ANATOMIC SITES REPORTED BY THE  
 PARTICIPANTS OF THE CANCER REGISTRY, 2004 AND 2005 ( CONTINUED )

醫院代碼	原發部位別	胸膜	胸腺、心臟及中隔	白血病	造血系統及網狀內皮系統 (白血病除外)	骨、關節及關節軟骨	皮下組織 結締組織、軟組織及其他	皮膚	女性乳房	男性乳房	子宮，未明示部位	子宮頸	子宮體	卵巢、輸卵管及寬韌帶	說明之女性生殖器官 陰道、外陰部及其他未詳細
		C38.4	C37-C38.3, C38.8	C42	C40-C41	C47, C49	C44	C50	C50	C55	C53	C54	C56, C57.0-C57.4	C51-C52, C57.7-C57.9	
1508	93	-	-	1	1	-	2	22	3	-	-	21	-	8	1
	94	-	-	1	1	-	1	16	7	-	-	9	1	2	-
	增減數	-	-	-	-	-	-1	-6	4	-	-	-12	1	-6	-1
1509	93	-	-	-	-	-	-	1	-	-	-	4	-	-	-
	94	-	-	-	-	-	-	3	-	-	-	5	-	-	-
	增減數	-	-	-	-	-	-	2	-	-	-	1	-	-	-
1510	93	1	8	38	8	1	3	23	68	-	-	52	6	11	-
	94	-	5	49	15	4	14	41	102	1	-	77	9	13	3
	增減數	-1	-3	11	7	3	11	18	34	1	-	25	3	2	3
1601	93	-	-	-	-	-	1	9	35	-	-	16	3	2	2
	94	1	-	-	-	-	-	6	24	-	-	12	1	-	1
	增減數	1	-	-	-	-	-1	-3	-11	-	-	-4	-2	-2	-1
1602	93	-	-	-	-	-	-	1	39	-	-	4	1	1	-
	94	-	-	-	-	-	1	1	44	-	-	7	-	-	-
	增減數	-	-	-	-	-	1	-	5	-	-	3	-1	-1	-
1603	93	-	9	55	8	5	11	80	342	1	-	85	17	18	6
	94	1	19	73	16	7	13	80	308	1	-	103	20	24	6
	增減數	1	10	18	8	2	2	-	-34	-	-	18	3	6	-
1604	93	1	2	-	1	-	-	16	23	-	-	17	5	1	-
	94	-	-	-	-	1	-	11	17	-	-	4	3	3	2
	增減數	-1	-2	-	-1	1	-	-5	-6	-	-	-13	-2	2	2
1605	93	-	2	2	3	2	2	15	65	-	-	50	6	6	2
	94	-	4	1	2	-	7	20	96	-	-	38	7	8	3
	增減數	-	2	-1	-1	-2	5	5	31	-	-	-12	1	2	1
1609	93	1	1	-	1	-	3	2	15	1	-	17	-	2	-
	94	-	1	1	3	-	1	2	12	-	-	9	-	3	-
	增減數	-1	-	1	2	-	-2	-	-3	-1	-	-8	-	1	-
1610	93	1	-	4	-	-	2	3	10	-	1	2	2	4	-
	94	-	-	1	1	-	1	5	7	1	-	6	-	4	-
	增減數	-1	-	-3	1	-	-1	2	-3	1	-1	4	-2	-	-
1613	93	-	-	-	-	-	1	1	72	-	-	19	7	1	-
	94	-	-	-	-	-	-	4	96	-	-	6	5	1	-
	增減數	-	-	-	-	-	-1	3	24	-	-	-13	-2	-	-
1615	93	-	19	48	19	7	11	49	340	1	1	247	27	53	9
	94	3	10	43	18	8	15	46	229	1	-	161	40	45	9
	增減數	3	-9	-5	-1	1	4	-3	-111	-	-1	-86	13	-8	-
1616	93	-	-	-	-	-	-	1	-	-	-	1	-	-	-
	94	-	-	-	-	-	-	1	1	-	-	1	-	-	-
	增減數	-	-	-	-	-	-	-	1	-	-	-	-	-	-

增減數：截至 96 年 5 月 20 日申報之 94 年發生個案數 - 截至 95 年 11 月 30 日申報之 93 年發生個案數。

攝護腺	睪丸	陰莖及其他男性生殖器官	膀胱	腎	腎盂及其他泌尿器官	眼及淚腺	腦	說明部位 其他神經系統及未詳細	甲狀腺	其他內分泌腺	其他分界不明部位	淋巴結	不明原發部位	醫院代碼
C61	C62	C60, C63	C67	C64	C65-C66, C68	C69	C71	C70, C72	C73	C74-C75	C76	C77	C80	
7	1	-	24	1	4	-	-	-	2	-	-	4	2	1508
8	-	-	8	1	2	-	1	-	1	-	-	1	3	
1	-1	-	-16	-	-2	-	1	-	-1	-	-	-3	1	
-	-	-	-	-	-	-	-	-	-	-	-	-	1	1509
1	-	-	2	-	-	-	-	-	-	-	-	1	-	
1	-	-	2	-	-	-	-	-	-	-	-	1	-1	
29	2	2	33	4	15	2	8	-	23	2	-	21	25	1510
38	2	1	50	11	38	-	9	1	52	2	1	27	26	
9	-	-1	17	7	23	-2	1	1	29	-	1	6	1	
7	-	-	8	2	-	-	1	-	-	-	-	2	1	1601
7	-	-	6	2	3	-	-	-	1	-	-	-	-	
-	-	-	-2	-	3	-	-1	-	1	-	-	-2	-1	
8	-	-	4	-	1	-	-	-	1	-	-	-	1	1602
-	-	-	3	-	-	-	-	-	-	-	-	-	-	
-8	-	-	-1	-	-1	-	-	-	-1	-	-	-	-1	
57	4	3	55	19	59	5	7	-	54	2	-	13	19	1603
58	4	6	62	32	48	6	15	1	69	-	-	24	24	
1	-	3	7	13	-11	1	8	1	15	-2	-	11	5	
24	1	-	8	3	7	-	2	-	6	-	-	4	4	1604
16	2	2	12	2	6	-	-	1	6	-	-	2	8	
-8	1	2	4	-1	-1	-	-2	1	-	-	-	-2	4	
17	-	-	31	2	15	-	6	2	11	-	-	7	12	1605
23	1	-	24	1	12	-	3	-	14	-	-	12	13	
6	1	-	-7	-1	-3	-	-3	-2	3	-	-	5	1	
6	-	-	2	4	5	-	-	-	1	-	-	2	12	1609
3	1	-	7	1	4	-	-	-	1	-	-	1	3	
-3	1	-	5	-3	-1	-	-	-	-	-	-	-1	-9	
6	-	-	12	1	3	-	1	1	3	-	-	4	2	1610
8	-	-	9	1	5	-	-	1	-	-	-	3	2	
2	-	-	-3	-	2	-	-1	-	-3	-	-	-1	-	
9	-	-	15	6	2	-	-	-	1	-	-	-	1	1613
2	-	-	11	-	-	-	-	-	-	-	-	-	-	
-7	-	-	-4	-6	-2	-	-	-	-1	-	-	-	-1	
141	4	2	94	28	57	2	17	1	54	3	-	57	17	1615
104	8	3	76	37	63	3	16	5	47	1	-	34	16	
-37	4	1	-18	9	6	1	-1	4	-7	-2	-	-23	-1	
-	-	-	1	-	-	-	-	-	-	-	-	-	1	1616
-	-	-	-	-	-	-	-	-	-	-	-	-	-	
-	-	-	-1	-	-	-	-	-	-	-	-	-	-1	

表九 台灣癌症登記醫院申報個案人次按原發部位別分類，民國 93 年及 94 年（續）  
 NUMBER OF CANCER FROM VARIOUS ANATOMIC SITES REPORTED BY THE  
 PARTICIPANTS OF THE CANCER REGISTRY, 2004 AND 2005 ( CONTINUED )

醫院代碼 / 醫院	原發部位別	總計	唇 (唇的皮膚C44.0除外)	舌	齒齦	口底	口腔之其他及未詳細說明	部位	咽喉	下咽	不明部位 咽和唇、口腔及咽之分界	主唾液腺
1618 安泰醫院	93	3	-	-	-	-	-	-	-	-	-	-
	94	4	-	-	-	-	-	-	-	-	-	-
	增減數	1	-	-	-	-	-	-	-	-	-	-
1619 健仁醫院	93	356	1	5	-	1	6	1	-	1	-	-
	94	255	1	2	-	-	3	2	-	-	-	-
	增減數	-101	-	-3	-	-1	-3	1	-	-1	-	-
1621 鄭乃榮醫院	93	27	-	1	-	-	1	1	-	-	-	-
	94	17	-	1	-	-	-	-	-	-	-	-
	增減數	-10	-	-	-	-	-1	-1	-	-	-	-
1622 健新醫院	93	12	-	-	-	-	-	-	-	-	-	-
	94	7	-	-	-	-	-	-	-	-	-	-
	增減數	-5	-	-	-	-	-	-	-	-	-	-
1624 高雄市立小港醫院	93	318	1	6	-	-	18	1	1	-	-	-
	94	553	2	17	2	-	21	1	2	-	-	-
	增減數	235	1	11	2	-	3	-	1	-	-	-
1626 和平醫療社團法人進興醫院	93	19	1	-	-	-	-	-	-	-	-	-
	94	11	-	-	-	-	-	-	-	-	-	-
	增減數	-8	-1	-	-	-	-	-	-	-	-	-
1701 行政院衛生署旗山醫院	93	14	-	1	-	-	1	-	-	-	-	-
	94	7	-	-	-	-	-	-	-	-	-	-
	增減數	-7	-	-1	-	-	-1	-	-	-	-	-
1702 高雄縣立鳳山醫院	93	77	-	1	-	-	2	1	-	-	-	-
	94	83	-	4	-	-	1	1	1	-	-	-
	增減數	6	-	3	-	-	-1	-	1	-	-	-
1703 國軍岡山醫院	93	23	-	-	1	-	-	-	-	-	-	-
	94	27	-	-	-	-	-	-	-	-	-	-
	增減數	4	-	-	-1	-	-	-	-	-	-	-
1704 財團法人長庚紀念醫院高雄分院	93	5,312	27	143	49	15	173	57	60	6	13	
	94	4,501	15	109	38	5	133	40	48	1	10	
	增減數	-811	-12	-34	-11	-10	-40	-17	-12	-5	-3	
1705 岡山秀傳醫院	93	41	-	-	-	-	-	-	-	-	-	
	94	43	-	1	-	-	-	1	-	-	-	
	增減數	2	-	1	-	-	-	1	-	-	-	
1706 瑞生醫院	93	2	-	-	-	-	-	-	-	-	-	
	94	5	-	-	-	-	-	-	-	-	-	
	增減數	3	-	-	-	-	-	-	-	-	-	
1707 建佑醫院	93	120	-	2	-	-	4	-	1	-	-	
	94	75	-	1	-	-	4	-	-	-	-	
	增減數	-45	-	-1	-	-	-	-	-1	-	-	

增減數：截至 96 年 5 月 20 日申報之 94 年發生個案數 - 截至 95 年 11 月 30 日申報之 93 年發生個案數。

鼻咽	食道	胃	小腸	結腸	及肛門 直腸、乙狀結腸連結部	肝及肝內膽管	膽囊及肝外膽管	胰	後腹膜腔及腹膜	與腹膜分界不明部位 消化器官之其他部位及	鼻腔、副竇、中耳及內耳	喉	肺、支氣管及氣管	醫院代碼
C11	C15	C16	C17	C18	C19-C21	C22	C23-C24	C25	C48	C26	C30-C31	C32	C33-C34	
-	-	1	-	-	-	1	-	-	-	-	-	-	-	1618
-	2	-	-	-	-	-	-	-	-	-	-	-	-	
-	2	-1	-	-	-	-1	-	-	-	-	-	-	-	
11	6	12	1	62	85	23	1	3	-	-	-	1	9	1619
4	3	8	2	39	43	21	2	5	-	-	-	-	15	
-7	-3	-4	1	-23	-42	-2	1	2	-	-	-	-1	6	
-	1	2	-	-	-	4	1	-	-	-	-	1	9	1621
-	-	2	-	-	1	3	-	-	-	-	-	-	8	
-	-1	-	-	-	1	-1	-1	-	-	-	-	-1	-1	
-	-	-	-	-	-	-	-	-	-	-	-	-	-	1622
-	-	-	-	-	-	-	-	-	-	-	-	-	-	
6	10	18	2	25	23	71	2	7	-	-	2	2	22	1624
8	17	26	3	36	22	127	4	7	-	-	1	2	41	
2	7	8	1	11	-1	56	2	-	-	-	-1	-	19	
1	-	-	-	1	4	2	-	-	-	-	-	-	-	1626
-	1	1	-	-	3	-	-	-	-	-	-	-	-	
-1	1	1	-	-1	-1	-2	-	-	-	-	-	-	-	
1	-	-	-	1	-	1	-	-	-	-	-	-	-	1701
1	1	-	-	-	-	-	-	-	-	-	-	-	-	
-	1	-	-	-1	-	-1	-	-	-	-	-	-	-	
3	3	7	-	6	4	9	-	1	-	-	-	1	16	1702
1	4	12	-	8	5	11	-	-	-	-	-	1	15	
-2	1	5	-	2	1	2	-	-1	-	-	-	-	-1	
-	-	7	2	-	-	2	-	-	-	-	-	-	-	1703
-	1	3	1	1	1	4	-	-	-	-	-	-	4	
-	1	-4	-1	1	1	2	-	-	-	-	-	-	4	
149	98	207	12	344	379	972	41	55	11	-	22	37	492	1704
122	99	174	16	236	288	771	48	62	5	1	14	55	391	
-27	1	-33	4	-108	-91	-201	7	7	-6	1	-8	18	-101	
-	3	3	-	4	2	10	-	1	-	-	-	-	9	1705
-	-	2	-	1	4	13	1	1	-	-	-	1	6	
-	-3	-1	-	-3	2	3	1	-	-	-	-	1	-3	
-	-	-	-	1	-	-	-	-	-	-	-	-	-	1706
-	2	2	-	-	-	1	-	-	-	-	-	-	-	
-	2	2	-	-1	-	1	-	-	-	-	-	-	-	
5	7	10	-	7	4	27	-	4	-	-	-	1	17	1707
-	8	4	-	7	2	21	1	3	-	-	-	-	7	
-5	1	-6	-	-	-2	-6	1	-1	-	-	-	-1	-10	



表九 台灣癌症登記醫院申報個案人次按原發部位別分類，民國 93 年及 94 年（續）  
 NUMBER OF CANCER FROM VARIOUS ANATOMIC SITES REPORTED BY THE  
 PARTICIPANTS OF THE CANCER REGISTRY, 2004 AND 2005 ( CONTINUED )

醫院代碼	原發部位別	胸膜	胸腺、心臟及中隔	白血病	造血系統及網狀內皮系統 (白血病除外)	骨、關節及關節軟骨	皮下組織 結締組織、軟組織及其他	皮膚	女性乳房	男性乳房	子宮，未明示部位	子宮頸	子宮體	卵巢、輸卵管及寬韌帶	說明之女性生殖器官 陰道、外陰部及其他未詳細
		C38.4	C37-C38.3, C38.8	C42	C40-C41	C47, C49	C44	C50	C50	C55	C53	C54	C56, C57.0-C57.4	C51-C52, C57.7-C57.9	
1618	93	-	-	-	-	-	1	-	-	-	-	-	-	-	-
	94	-	-	-	-	-	1	-	-	-	-	-	-	-	-
	增減數	-	-	-	-	-	-	-	-	-	-	-	-	-	-
1619	93	-	1	1	1	1	6	79	-	-	8	-	1	1	
	94	-	-	3	2	-	9	53	-	-	9	2	1	-	
	增減數	-	-1	2	1	-1	3	-26	-	-	1	2	-	-1	
1621	93	-	1	-	-	-	1	1	-	-	1	-	-	-	
	94	-	-	-	-	-	1	-	-	1	-	-	-	-	
	增減數	-	-1	-	-	-	-1	-1	-	1	-1	-	-	-	
1622	93	-	-	-	-	-	-	-	-	-	10	2	-	-	
	94	-	-	-	-	-	-	1	-	-	5	1	-	-	
	增減數	-	-	-	-	-	-	1	-	-	-5	-1	-	-	
1624	93	-	1	2	1	2	11	23	-	-	15	1	1	-	
	94	2	1	3	1	3	32	51	2	-	32	6	3	1	
	增減數	2	-	1	-	1	21	28	2	-	17	5	2	1	
1626	93	-	-	-	-	-	-	1	-	-	1	-	-	-	
	94	-	-	-	-	-	-	1	-	-	1	-	-	-	
	增減數	-	-	-	-	-	-	-	-	-	-	-	-	-	
1701	93	-	-	-	-	-	3	-	-	-	2	-	-	-	
	94	-	-	-	-	-	-	-	-	-	1	-	-	-	
	增減數	-	-	-	-	-	-3	-	-	-	-1	-	-	-	
1702	93	-	-	-	1	-	13	-	-	-	1	-	-	-	
	94	-	-	-	-	-	14	2	-	-	2	1	-	-	
	增減數	-	-	-	-1	-	-1	2	-	-	1	1	-	-	
1703	93	-	-	-	-	-	3	-	-	-	3	-	-	-	
	94	-	-	-	-	-	1	-	-	1	4	3	-	-	
	增減數	-	-	-	-	-	-2	-	-	1	1	3	-	-	
1704	93	1	18	131	37	11	28	184	232	5	314	58	44	9	
	94	1	24	135	27	7	22	170	239	6	260	53	61	9	
	增減數	-	6	4	-10	-4	-6	-14	7	1	-54	-5	17	-	
1705	93	-	-	-	-	-	1	1	-	-	2	-	-	-	
	94	-	-	-	-	-	1	1	-	-	5	1	-	-	
	增減數	-	-	-	-	-	-1	-	-	-	3	1	-	-	
1706	93	-	-	-	-	-	-	-	-	-	-	-	-	-	
	94	-	-	-	-	-	-	-	-	-	-	-	-	-	
	增減數	-	-	-	-	-	-	-	-	-	-	-	-	-	
1707	93	-	-	1	-	-	7	6	-	-	6	-	-	-	
	94	-	-	-	-	-	4	-	-	-	1	-	-	-	
	增減數	-	-	-1	-	-	-1	-3	-6	-	-5	-	-	-	

增減數：截至 96 年 5 月 20 日申報之 94 年發生個案數 — 截至 95 年 11 月 30 日申報之 93 年發生個案數。

攝護腺	睪丸	陰莖及其他男性生殖器官	膀胱	腎	腎盂及其他泌尿器官	眼及淚腺	腦	說明部位 其他神經系統及未詳細	甲狀腺	其他內分泌腺	其他分界不明部位	淋巴結	不明原發部位	醫院代碼
C61	C62	C60, C63	C67	C64	C65-C66, C68	C69	C71	C70, C72	C73	C74-C75	C76	C77	C80	
-	-	-	-	-	-	-	-	-	-	-	-	-	-	1618
-	-	-	-	-	-	-	-	-	-	-	-	-	1	
-	-	-	-	-	-	-	-	-	-	-	-	-	1	
6	-	-	7	2	-	-	3	1	2	-	-	1	5	1619
5	-	-	7	3	2	-	1	1	-	-	-	4	1	
-1	-	-	-	1	2	-	-2	-	-2	-	-	3	-4	
1	-	-	-	-	-	-	-	-	1	-	-	-	-	1621
-	-	-	-	-	-	-	-	-	-	-	-	-	-	
-1	-	-	-	-	-	-	-	-	-1	-	-	-	-	
-	-	-	-	-	-	-	-	-	-	-	-	-	-	1622
-	-	-	-	-	-	-	-	-	-	-	-	-	-	
-	-	-	-	-	-	-	-	-	-	-	-	-	-	
7	1	-	16	4	2	-	-	-	3	-	-	4	5	1624
16	-	2	16	4	9	1	1	-	5	-	-	5	15	
9	-1	2	-	-	7	1	1	-	2	-	-	1	10	
4	-	-	4	-	-	-	-	-	-	-	-	-	-	1626
2	-	-	2	-	-	-	-	-	-	-	-	-	-	
-2	-	-	-2	-	-	-	-	-	-	-	-	-	-	
2	-	-	1	-	1	-	-	-	-	-	-	-	-	1701
1	-	-	2	-	-	-	-	-	-	-	-	1	-	
-1	-	-	1	-	-1	-	-	-	-	-	-	1	-	
-	-	1	2	1	-	-	-	-	-	-	-	-	3	1702
-	-	-	-	-	-	-	-	-	-	-	-	-	-	
-	-	-1	-2	-1	-	-	-	-	-	-	-	-	-3	
2	-	-	2	-	1	-	-	-	-	-	-	-	-	1703
2	-	-	-	-	1	-	-	-	-	-	-	-	-	
-	-	-	-2	-	-	-	-	-	-	-	-	-	-	
157	7	7	193	47	145	4	35	5	125	8	-	77	68	1704
136	13	7	177	50	148	5	33	3	99	7	1	54	73	
-21	6	-	-16	3	3	1	-2	-2	-26	-1	1	-23	5	
-	-	-	3	-	-	-	1	-	-	-	-	-	-	1705
-	-	-	3	-	-	-	-	-	-	-	-	1	-	
-	-	-	-	-	-	-	-1	-	-	-	-	1	-	
1	-	-	-	-	-	-	-	-	-	-	-	-	-	1706
-	-	-	-	-	-	-	-	-	-	-	-	-	-	
-1	-	-	-	-	-	-	-	-	-	-	-	-	-	
1	-	-	4	2	2	-	-	-	-	-	-	-	1	1707
3	-	-	6	-	3	-	-	-	-	-	-	-	-	
2	-	-	2	-2	1	-	-	-	-	-	-	-	-1	

表九 台灣癌症登記醫院申報個案人次按原發部位別分類，民國 93 年及 94 年（續）  
 NUMBER OF CANCER FROM VARIOUS ANATOMIC SITES REPORTED BY THE  
 PARTICIPANTS OF THE CANCER REGISTRY, 2004 AND 2005 ( CONTINUED )

醫院代碼 / 醫院	原發部位別	總計	部位								
			唇 (唇的皮膚 C44.0 除外)	舌	齒齦	□底	□腔之其他及未詳細說明	□咽	下咽	不明部位 咽和唇、□腔及咽之分界	主唾液腺
			C00	C01-C02	C03	C04	C05-C06	C09-C10	C12-C13	C14	C07-C08
1708 劉光雄醫院	93	29	-	1	-	-	-	-	-	-	-
	94	15	-	-	-	-	-	-	-	-	-
	增減數	-14	-	-1	-	-	-	-	-	-	-
1709 高新醫院	93	9	-	-	-	-	-	-	-	-	-
	94	9	-	-	-	-	-	1	-	-	-
	增減數	-	-	-	-	-	-	1	-	-	-
1712 惠川醫院	93	3	-	-	-	-	-	-	-	-	-
	94	-	-	-	-	-	-	-	-	-	-
	增減數	-3	-	-	-	-	-	-	-	-	-
1714 財團法人義大醫院	93	779	4	30	8	3	41	6	6	1	3
	94	1,437	5	37	11	5	61	9	18	2	5
	增減數	658	1	7	3	2	20	3	12	1	2
1715 惠德醫院	93	7	-	-	-	-	-	-	-	-	-
	94	6	-	-	-	-	-	-	-	-	-
	增減數	-1	-	-	-	-	-	-	-	-	-
1801 行政院衛生署澎湖醫院	93	74	-	3	1	-	2	-	1	-	-
	94	49	-	-	-	-	-	-	-	-	-
	增減數	-25	-	-3	-1	-	-2	-	-1	-	-
1802 三軍總醫院澎湖分院	93	101	-	1	-	-	-	1	2	-	-
	94	110	-	1	-	-	-	-	-	-	1
	增減數	9	-	-	-	-	-	-1	-2	-	1
1901 行政院衛生署屏東醫院	93	40	-	-	-	-	3	-	-	-	-
	94	37	2	-	-	-	1	-	-	-	-
	增減數	-3	2	-	-	-	-2	-	-	-	-
1903 輔英科技大學附設醫院	93	169	-	-	-	-	1	-	1	-	-
	94	143	-	-	-	-	1	-	-	-	-
	增減數	-26	-	-	-	-	-	-	-1	-	-
1904 財團法人屏東基督教醫院	93	713	1	12	4	-	14	2	1	1	2
	94	619	5	6	1	1	7	3	9	-	4
	增減數	-94	4	-6	-3	1	-7	1	8	-1	2
1905 國軍高雄總醫院屏東分院	93	-	-	-	-	-	-	-	-	-	-
	94	3	-	-	-	-	-	-	-	-	-
	增減數	3	-	-	-	-	-	-	-	-	-
1907 人愛醫院	93	68	-	1	-	-	1	1	1	-	-
	94	79	-	4	-	-	3	2	2	-	1
	增減數	11	-	3	-	-	2	1	1	-	1
1908 民眾醫院	93	15	-	-	-	-	2	-	1	-	-
	94	15	-	-	-	-	-	-	-	-	-
	增減數	-	-	-	-	-	-2	-	-1	-	-

增減數：截至 96 年 5 月 20 日申報之 94 年發生個案數 - 截至 95 年 11 月 30 日申報之 93 年發生個案數。

鼻咽	食道	胃	小腸	結腸	及肛門 直腸、乙狀結腸連結部	肝及肝內膽管	膽囊及肝外膽管	胰	後腹膜腔及腹膜	與腹膜分界不明部位 消化器官之其他部位及	鼻腔、副竇、中耳及內耳	喉	肺、支氣管及氣管	醫院代碼
C11	C15	C16	C17	C18	C19-C21	C22	C23-C24	C25	C48	C26	C30-C31	C32	C33-C34	
-	2	1	-	4	5	11	-	-	-	-	-	-	-	1708
-	1	2	-	1	2	3	1	-	-	-	-	-	-	
-	-1	1	-	-3	-3	-8	1	-	-	-	-	-	-	
-	-	-	-	-	1	3	-	-	-	-	-	-	2	1709
-	-	3	-	-	-	-	-	-	-	-	-	-	4	
-	-	3	-	-	-1	-3	-	-	-	-	-	-	2	
-	-	-	-	-	-	-	-	-	-	-	-	-	2	1712
-	-	-	-	-	-	-	-	-	-	-	-	-	-	
-	-	-	-	-	-	-	-	-	-	-	-	-	-2	
17	18	31	3	50	33	96	9	11	2	-	-	3	89	1714
36	38	49	5	84	80	223	11	28	5	2	5	16	165	
19	20	18	2	34	47	127	2	17	3	2	5	13	76	
-	1	1	-	1	-	1	-	-	-	-	-	-	1	1715
-	-	1	-	1	1	1	-	-	-	-	-	-	2	
-	-1	-	-	-	1	-	-	-	-	-	-	-	1	
3	3	-	-	3	2	15	-	1	-	-	-	1	9	1801
1	-	4	-	2	-	11	-	2	-	-	-	-	11	
-2	-3	4	-	-1	-2	-4	-	1	-	-	-	-1	2	
1	2	11	-	15	7	14	-	3	-	-	1	-	17	1802
-	2	5	-	15	4	28	2	1	-	-	1	-	28	
-1	-	-6	-	-	-3	14	2	-2	-	-	-	-	11	
1	1	3	-	1	2	5	-	-	-	-	-	-	3	1901
-	-	3	-	1	1	3	-	1	-	-	-	-	4	
-1	-1	-	-	-	-1	-2	-	1	-	-	-	-	1	
-	4	11	-	23	10	25	3	4	-	-	-	-	15	1903
1	1	2	1	19	14	21	1	2	-	-	-	1	15	
1	-3	-9	1	-4	4	-4	-2	-2	-	-	-	1	-	
8	18	40	3	65	38	78	12	9	1	-	1	2	87	1904
8	19	31	2	49	37	60	6	11	-	-	-	1	81	
-	1	-9	-1	-16	-1	-18	-6	2	-1	-	-1	-1	-6	
-	-	-	-	-	-	-	-	-	-	-	-	-	-	1905
-	-	-	-	-	-	-	-	-	-	-	-	-	-	
-	-	-	-	-	-	-	-	-	-	-	-	-	-	
5	4	4	-	8	5	8	-	-	-	-	-	1	4	1907
3	8	5	-	7	7	9	-	1	-	-	-	-	6	
-2	4	1	-	-1	2	1	-	1	-	-	-	-1	2	
-	-	1	-	1	-	3	-	1	-	-	-	2	2	1908
-	1	2	-	2	-	1	-	1	-	-	-	-	3	
-	1	1	-	1	-	-2	-	-	-	-	-	-2	1	

表九 台灣癌症登記醫院申報個案人次按原發部位別分類，民國 93 年及 94 年（續）  
 NUMBER OF CANCER FROM VARIOUS ANATOMIC SITES REPORTED BY THE  
 PARTICIPANTS OF THE CANCER REGISTRY, 2004 AND 2005 ( CONTINUED )

醫院代碼	原發部位別	胸膜	胸腺、心臟及中隔	白血病	造血系統及網狀內皮系統 (白血病除外)	骨、關節及關節軟骨	皮下組織 結締組織、軟組織及其他	皮膚	女性乳房	男性乳房	子宮，未明示部位	子宮頸	子宮體	卵巢、輸卵管及寬韌帶	說明之女性生殖器官 陰道、外陰部及其他未詳細
		C38.4	C37-C38.3, C38.8	C42	C40-C41	C47, C49	C44	C50	C50	C55	C53	C54	C56, C57.0-C57.4	C51-C52, C57.7-C57.9	
1708	93	-	-	-	-	-	4	-	-	-	-	-	-	-	-
	94	-	-	-	1	-	-	1	-	-	-	-	-	-	-
	增減數	-	-	-	1	-	-4	1	-	-	-	-	-	-	-
1709	93	-	-	-	-	-	1	-	-	-	-	-	-	-	-
	94	-	-	-	-	-	-	-	-	-	-	-	-	-	-
	增減數	-	-	-	-	-	-1	-	-	-	-	-	-	-	-
1712	93	-	-	-	-	-	1	-	-	-	-	-	-	-	-
	94	-	-	-	-	-	-	-	-	-	-	-	-	-	-
	增減數	-	-	-	-	-	-1	-	-	-	-	-	-	-	-
1714	93	1	2	11	6	3	7	24	28	-	-	36	6	2	2
	94	2	4	16	11	5	8	37	59	-	-	80	10	7	4
	增減數	1	2	5	5	2	1	13	31	-	-	44	4	5	2
1715	93	-	-	-	-	-	-	-	-	-	-	-	-	-	-
	94	-	-	-	-	-	-	-	-	-	-	-	-	-	-
	增減數	-	-	-	-	-	-	-	-	-	-	-	-	-	-
1801	93	-	-	-	1	1	-	6	12	-	-	1	-	-	-
	94	-	-	-	-	-	-	4	7	1	-	2	-	1	-
	增減數	-	-	-	-1	-1	-	-2	-5	1	-	1	-	1	-
1802	93	-	-	1	1	2	1	2	2	-	-	2	1	1	-
	94	-	-	-	-	-	-	8	1	-	-	3	-	-	-
	增減數	-	-	-1	-1	-2	-1	6	-1	-	-	1	-1	-1	-
1901	93	-	-	-	-	-	-	7	4	-	-	6	-	-	-
	94	-	-	-	-	-	-	8	7	-	-	5	-	-	-
	增減數	-	-	-	-	-	-	1	3	-	-	-1	-	-	-
1903	93	-	1	-	-	1	1	8	17	-	-	24	-	1	-
	94	-	-	-	-	-	-	7	20	-	-	17	1	-	1
	增減數	-	-1	-	-	-1	-	-1	3	-	-	-7	1	-1	1
1904	93	-	-	9	3	-	6	31	41	-	-	112	7	6	2
	94	-	-	18	2	1	2	27	33	-	-	85	8	10	5
	增減數	-	-	9	-1	1	-4	-4	-8	-	-	-27	1	4	3
1905	93	-	-	-	-	-	-	-	-	-	-	-	-	-	-
	94	-	-	-	-	-	-	1	1	-	-	-	1	-	-
	增減數	-	-	-	-	-	-	1	1	-	-	-	1	-	-
1907	93	-	-	-	-	1	1	2	4	-	-	-	-	-	-
	94	-	-	-	-	-	-	2	1	-	-	1	-	1	-
	增減數	-	-	-	-	-1	-1	-	-3	-	-	1	-	1	-
1908	93	-	-	-	-	-	-	-	-	-	-	-	-	-	-
	94	-	-	-	-	-	-	-	1	-	-	-	-	-	-
	增減數	-	-	-	-	-	-	-	1	-	-	-	-	-	-

增減數：截至 96 年 5 月 20 日申報之 94 年發生個案數 — 截至 95 年 11 月 30 日申報之 93 年發生個案數。

攝護腺	睪丸	陰莖及其他男性生殖器官	膀胱	腎	腎盂及其他泌尿器官	眼及淚腺	腦	說明部位 其他神經系統及未詳細	甲狀腺	其他內分泌腺	其他分界不明部位	淋巴結	不明原發部位	醫院代碼
C61	C62	C60, C63	C67	C64	C65-C66, C68	C69	C71	C70, C72	C73	C74-C75	C76	C77	C80	
-	-	-	-	1	-	-	-	-	-	-	-	-	-	1708
-	-	-	-	-	-	-	-	-	2	-	-	1	-	
-	-	-	-	-1	-	-	-	-	2	-	-	1	-	
-	-	-	1	-	-	-	-	-	-	-	1	-	-	1709
1	-	-	-	-	-	-	-	-	-	-	-	-	-	
1	-	-	-1	-	-	-	-	-	-	-	-1	-	-	
-	-	-	-	-	-	-	-	-	-	-	-	-	-	1712
-	-	-	-	-	-	-	-	-	-	-	-	-	-	
27	1	-	39	7	18	1	14	-	61	-	-	11	8	1714
42	4	1	42	15	40	1	30	-	77	1	1	11	29	
15	3	1	3	8	22	-	16	-	16	1	1	-	21	
-	-	-	-	-	-	-	-	-	2	-	-	-	-	1715
-	-	-	-	-	-	-	-	-	-	-	-	-	-	
-	-	-	-	-	-	-	-	-	-2	-	-	-	-	
2	1	-	3	2	-	-	-	-	-	-	-	1	-	1801
-	-	-	1	1	-	-	-	-	-	-	-	-	1	
-2	-1	-	-2	-1	-	-	-	-	-	-	-	-1	1	
5	-	-	5	-	-	-	-	-	3	-	-	-	-	1802
-	-	1	4	-	-	-	-	-	1	-	-	-	4	
-5	-	1	-1	-	-	-	-	-	-2	-	-	-	4	
1	-	-	1	-	1	-	-	-	-	-	-	1	-	1901
-	-	-	-	-	-	-	-	-	-	-	-	1	-	
-1	-	-	-1	-	-1	-	-	-	-	-	-	-	-	
2	-	1	10	1	2	-	-	1	2	-	-	-	-	1903
1	-	-	10	-	5	-	-	-	-	-	-	-	1	
-1	-	-1	-	-1	3	-	-	-1	-2	-	-	-	1	
24	-	2	19	2	2	-	1	1	12	-	-	9	25	1904
16	3	-	12	3	11	-	1	-	10	-	-	5	26	
-8	3	-2	-7	1	9	-	-	-1	-2	-	-	-4	1	
-	-	-	-	-	-	-	-	-	-	-	-	-	-	1905
-	-	-	-	-	-	-	-	-	-	-	-	-	-	
-	-	-	-	-	-	-	-	-	-	-	-	-	-	
9	-	-	2	-	1	-	1	-	-	-	-	1	3	1907
13	-	-	-	-	3	-	-	-	-	-	-	-	-	
4	-	-	-2	-	2	-	-1	-	-	-	-	-1	-3	
1	-	-	-	-	-	-	-	-	-	-	-	-	1	1908
2	-	-	-	-	-	-	-	-	-	-	-	-	2	
1	-	-	-	-	-	-	-	-	-	-	-	-	1	

表九 台灣癌症登記醫院申報個案人次按原發部位別分類，民國 93 年及 94 年（續）  
 NUMBER OF CANCER FROM VARIOUS ANATOMIC SITES REPORTED BY THE  
 PARTICIPANTS OF THE CANCER REGISTRY, 2004 AND 2005 ( CONTINUED )

醫院代碼 / 醫院	原發部位別	總計	部位								
			唇 (唇的皮膚 C44.0 除外)	舌	齒齦	口底	口腔之其他及未詳細說明	咽喉	下咽	不明部位 咽和唇、口腔及咽之分界	主唾液腺
			C00	C01-C02	C03	C04	C05-C06	C09-C10	C12-C13	C14	C07-C08
1909 屏東南門醫院	93	-	-	-	-	-	-	-	-	-	-
	94	2	-	-	-	-	-	-	-	-	-
	增減數	2	-	-	-	-	-	-	-	-	-
1910 龍泉榮民醫院	93	-	-	-	-	-	-	-	-	-	-
	94	6	-	-	-	-	-	-	-	-	-
	增減數	6	-	-	-	-	-	-	-	-	-
1913 安泰醫療社團法人安泰醫院	93	320	-	4	1	-	6	1	1	-	1
	94	312	1	2	2	-	10	5	3	-	-
	增減數	-8	1	-2	1	-	4	4	2	-	-1
1914 屏東寶建醫院	93	384	-	3	-	-	2	1	1	-	-
	94	299	-	-	-	-	4	-	-	1	-
	增減數	-85	-	-3	-	-	2	-1	-1	1	-
1915 財團法人恆春基督教醫院	93	-	-	-	-	-	-	-	-	-	-
	94	12	-	-	-	-	-	-	-	-	-
	增減數	12	-	-	-	-	-	-	-	-	-
1918 枋寮醫院	93	10	-	-	-	-	1	-	-	-	-
	94	23	-	1	-	-	-	-	-	-	-
	增減數	13	-	1	-	-	-1	-	-	-	-
2001 行政院衛生署台東醫院	93	44	-	5	-	-	-	-	-	-	-
	94	40	-	-	-	-	-	1	-	-	-
	增減數	-4	-	-5	-	-	-	1	-	-	-
2002 財團法人台東基督教醫院	93	117	-	1	-	-	2	1	-	-	-
	94	119	-	-	-	-	-	1	-	-	-
	增減數	2	-	-1	-	-	-2	-	-	-	-
2003 馬偕紀念醫院台東分院	93	225	1	9	4	-	18	6	7	1	-
	94	266	-	12	2	3	12	5	11	1	-
	增減數	41	-1	3	-2	3	-6	-1	4	-	-
2004 台東榮民醫院	93	3	-	-	-	-	-	-	-	-	-
	94	1	-	-	-	-	-	-	-	-	-
	增減數	-2	-	-	-	-	-	-	-	-	-
2101 行政院衛生署花蓮醫院	93	91	-	-	1	-	1	1	-	-	-
	94	63	-	1	-	-	-	-	-	-	-
	增減數	-28	-	1	-1	-	-1	-1	-	-	-
2102 玉里榮民醫院	93	10	-	-	-	-	1	-	-	1	-
	94	34	-	-	-	-	-	-	-	-	-
	增減數	24	-	-	-	-	-1	-	-	-1	-
2103 財團法人花蓮基督教門諾會醫院	93	413	-	4	1	-	9	2	5	-	-
	94	349	2	2	1	1	5	3	2	-	1
	增減數	-64	2	-2	-	1	-4	1	-3	-	1

增減數：截至 96 年 5 月 20 日申報之 94 年發生個案數 - 截至 95 年 11 月 30 日申報之 93 年發生個案數。

鼻咽	食道	胃	小腸	結腸	及肛門 直腸、乙狀結腸連結部	肝及肝內膽管	膽囊及肝外膽管	胰	後腹膜腔及腹膜	與腹膜分界不明部位 消化器官之其他部位及	鼻腔、副竇、中耳及內耳	喉	肺、支氣管及氣管	醫院代碼
C11	C15	C16	C17	C18	C19-C21	C22	C23-C24	C25	C48	C26	C30-C31	C32	C33-C34	
-	-	-	-	-	-	-	-	-	-	-	-	-	-	1909
-	-	1	-	-	1	-	-	-	-	-	-	-	-	
-	-	1	-	-	1	-	-	-	-	-	-	-	-	
-	-	-	-	-	-	-	-	-	-	-	-	-	-	1910
-	-	-	-	1	-	-	-	-	-	-	-	-	5	
-	-	-	-	1	-	-	-	-	-	-	-	-	5	
6	8	18	-	23	19	56	8	5	-	-	-	1	37	1913
6	11	18	-	14	17	61	3	4	-	-	-	1	50	
-	3	-	-	-9	-2	5	-5	-1	-	-	-	-	13	
6	7	19	2	28	23	64	7	9	-	-	-	-	38	1914
4	9	22	4	19	22	44	5	2	1	-	-	1	33	
-2	2	3	2	-9	-1	-20	-2	-7	1	-	-	1	-5	
-	-	-	-	-	-	-	-	-	-	-	-	-	-	1915
-	-	-	-	-	-	-	-	-	-	-	-	-	-	
-	-	-	-	-	-	-	-	-	-	-	-	-	-	
-	-	3	-	1	-	2	-	-	-	-	-	-	2	1918
-	2	7	-	1	1	1	-	-	-	-	-	-	3	
-	2	4	-	-	1	-1	-	-	-	-	-	-	1	
2	1	6	-	-	-	7	-	1	-	-	-	-	3	2001
-	-	4	2	1	1	5	-	2	-	-	-	-	7	
-2	-1	-2	2	1	1	-2	-	1	-	-	-	-	4	
2	4	7	-	7	4	21	1	5	-	-	-	1	21	2002
2	3	5	-	7	4	24	-	1	1	-	-	3	13	
-	-1	-2	-	-	-	3	-1	-4	1	-	-	2	-8	
20	13	20	-	15	5	15	2	6	-	-	2	3	26	2003
9	8	21	1	19	11	28	4	5	-	-	3	-	39	
-11	-5	1	1	4	6	13	2	-1	-	-	1	-3	13	
-	-	-	-	-	-	-	-	-	-	-	-	-	-	2004
-	-	-	-	-	-	-	-	-	-	-	-	-	-	
-	4	16	-	4	7	14	1	1	-	-	-	-	16	2101
1	1	6	-	7	4	7	2	2	-	-	-	2	19	
1	-3	-10	-	3	-3	-7	1	1	-	-	-	2	3	
-	1	2	-	-	-	-	-	-	-	-	-	-	-	2102
2	2	3	-	1	-	-	-	-	-	-	-	-	-	
2	1	1	-	1	-	-	-	-	-	-	-	-	-	
2	22	36	2	23	18	41	5	6	2	1	-	6	35	2103
6	8	24	2	25	19	38	6	6	2	-	1	-	41	
4	-14	-12	-	2	1	-3	1	-	-	-1	1	-6	6	



表九 台灣癌症登記醫院申報個案人次按原發部位別分類，民國 93 年及 94 年（續）  
 NUMBER OF CANCER FROM VARIOUS ANATOMIC SITES REPORTED BY THE  
 PARTICIPANTS OF THE CANCER REGISTRY, 2004 AND 2005 ( CONTINUED )

醫院代碼	原發部位別	胸膜	胸腺、心臟及中隔	白血病	造血系統及網狀內皮系統 (白血病除外)	骨、關節及關節軟骨	皮下組織 結締組織、軟組織及其他	皮膚	女性乳房	男性乳房	子宮，未明示部位	子宮頸	子宮體	卵巢、輸卵管及寬韌帶	說明之女性生殖器官 陰道、外陰部及其他未詳細
		C38.4	C37-C38.3, C38.8		C42	C40-C41	C47, C49	C44	C50	C50	C55	C53	C54	C56, C57.0-C57.4	C51-C52, C57.7-C57.9
1909	93	-	-	-	-	-	-	-	-	-	-	-	-	-	-
	94	-	-	-	-	-	-	-	-	-	-	-	-	-	-
	增減數	-	-	-	-	-	-	-	-	-	-	-	-	-	-
1910	93	-	-	-	-	-	-	-	-	-	-	-	-	-	-
	94	-	-	-	-	-	-	-	-	-	-	-	-	-	-
	增減數	-	-	-	-	-	-	-	-	-	-	-	-	-	-
1913	93	1	3	-	-	-	1	13	7	-	-	51	2	1	-
	94	-	-	4	1	-	-	13	8	-	-	27	2	2	2
	增減數	-1	-3	4	1	-	-1	-	1	-	-	-24	-	1	2
1914	93	-	-	-	-	-	2	21	17	-	-	80	3	2	1
	94	1	-	1	1	-	-	17	28	-	-	33	4	1	-
	增減數	1	-	1	1	-	-2	-4	11	-	-	-47	1	-1	-1
1915	93	-	-	-	-	-	-	-	-	-	-	-	-	-	-
	94	-	-	-	-	-	-	-	-	-	-	11	-	-	-
	增減數	-	-	-	-	-	-	-	-	-	-	11	-	-	-
1918	93	-	-	-	-	-	-	1	-	-	-	-	-	-	-
	94	-	-	1	-	-	-	5	-	-	-	-	-	-	-
	增減數	-	-	1	-	-	-	4	-	-	-	-	-	-	-
2001	93	-	-	-	-	-	-	-	7	-	-	12	-	-	-
	94	-	-	-	-	-	1	-	3	-	-	8	-	-	1
	增減數	-	-	-	-	-	1	-	-4	-	-	-4	-	-	1
2002	93	-	-	-	-	-	2	2	5	-	-	7	2	2	-
	94	-	-	1	-	-	-	4	13	-	-	8	1	-	1
	增減數	-	-	1	-	-	-2	2	8	-	-	1	-1	-2	1
2003	93	-	1	1	-	-	-	9	10	-	-	13	1	1	-
	94	-	2	-	-	-	-	10	13	-	-	23	5	1	-
	增減數	-	1	-1	-	-	-	1	3	-	-	10	4	-	-
2004	93	-	-	-	-	-	-	3	-	-	-	-	-	-	-
	94	-	-	-	-	-	-	-	-	-	-	-	-	-	-
	增減數	-	-	-	-	-	-	-3	-	-	-	-	-	-	-
2101	93	-	-	-	-	-	-	7	1	-	-	8	-	-	-
	94	-	-	-	-	-	-	4	4	-	-	-	-	-	-
	增減數	-	-	-	-	-	-	-3	3	-	-	-8	-	-	-
2102	93	-	-	-	-	-	-	4	-	-	-	1	-	-	-
	94	-	-	-	-	-	-	6	2	-	-	16	1	-	-
	增減數	-	-	-	-	-	-	2	2	-	-	15	1	-	-
2103	93	-	-	-	3	-	2	18	38	-	-	76	12	3	1
	94	-	2	1	1	-	5	16	33	-	-	42	8	10	2
	增減數	-	2	1	-2	-	3	-2	-5	-	-	-34	-4	7	1

增減數：截至 96 年 5 月 20 日申報之 94 年發生個案數 — 截至 95 年 11 月 30 日申報之 93 年發生個案數。

攝護腺	睪丸	陰莖及其他男性生殖器官	膀胱	腎	腎盂及其他泌尿器官	眼及淚腺	腦	說明部位 其他神經系統及未詳細	甲狀腺	其他內分泌腺	其他分界不明部位	淋巴結	不明原發部位	醫院代碼
C61	C62	C60, C63	C67	C64	C65-C66, C68	C69	C71	C70, C72	C73	C74-C75	C76	C77	C80	
-	-	-	-	-	-	-	-	-	-	-	-	-	-	1909
-	-	-	-	-	-	-	-	-	-	-	-	-	-	
-	-	-	-	-	-	-	-	-	-	-	-	-	-	1910
-	-	-	-	-	-	-	-	-	-	-	-	-	-	
9	-	-	14	-	15	-	1	-	-	-	-	1	6	1913
9	-	1	13	7	8	-	-	-	-	-	-	2	5	
-	-	1	-1	7	-7	-	-1	-	-	-	-	1	-1	
11	-	-	21	2	1	-	2	-	3	-	-	-	8	1914
10	-	-	10	3	5	-	-	-	3	-	-	-	11	
-1	-	-	-11	1	4	-	-2	-	-	-	-	-	3	
-	-	-	-	-	-	-	-	-	-	-	-	-	-	1915
1	-	-	-	-	-	-	-	-	-	-	-	-	-	
1	-	-	-	-	-	-	-	-	-	-	-	-	-	
-	-	-	-	-	-	-	-	-	-	-	-	-	-	1918
-	-	-	-	-	-	-	1	-	-	-	-	-	-	
-	-	-	-	-	-	-	1	-	-	-	-	-	-	
-	-	-	-	-	1	-	-	1	1	1	-	-	-	2001
-	-	-	-	-	1	-	-	1	1	1	-	-	-	
4	-	-	9	-	5	-	-	-	2	-	-	-	-	2002
13	-	1	5	-	3	-	-	-	2	-	-	-	3	
9	-	1	-4	-	-2	-	-	-	-	-	-	-	3	
5	-	-	4	-	-	-	1	-	2	-	-	3	1	2003
5	-	1	3	-	2	-	2	-	3	-	-	1	1	
-	-	1	-1	-	2	-	1	-	1	-	-	-2	-	
-	-	-	-	-	-	-	-	-	-	-	-	-	-	2004
1	-	-	-	-	-	-	-	-	-	-	-	-	-	
1	-	-	-	-	-	-	-	-	-	-	-	-	-	
2	-	1	2	-	1	-	-	-	1	-	-	-	2	2101
1	-	-	-	-	-	-	-	-	-	-	-	1	1	
-1	-	-1	-2	-	-1	-	-	-	-1	-	-	1	-1	
-	-	-	-	-	-	-	-	-	-	-	-	-	-	2102
-	-	-	1	-	-	-	-	-	-	-	-	-	-	
-	-	-	1	-	-	-	-	-	-	-	-	-	-	
14	1	-	7	2	2	-	3	-	7	-	-	1	3	2103
11	-	-	5	-	2	-	2	-	4	1	-	2	7	
-3	-1	-	-2	-2	-	-	-1	-	-3	1	-	1	4	

表九 台灣癌症登記醫院申報個案人次按原發部位別分類，民國 93 年及 94 年（續）  
 NUMBER OF CANCER FROM VARIOUS ANATOMIC SITES REPORTED BY THE  
 PARTICIPANTS OF THE CANCER REGISTRY, 2004 AND 2005 ( CONTINUED )

醫院代碼 / 醫院	原發部位別	總計	唇 (唇的皮膚C44.0除外)	舌	齒齦	□底	□腔之其他及未詳細說明	□咽	下咽	咽和唇、□腔及咽之分界	不明部位	主唾液腺
2104 國軍花蓮總醫院	93	25	-	-	-	-	-	-	-	-	-	-
	94	19	-	-	-	-	1	-	-	-	-	-
	增減數	-6	-	-	-	-	1	-	-	-	-	-
2105 財團法人佛教慈濟綜合醫院	93	1,500	5	55	17	5	71	12	35	-	-	2
	94	1,184	13	31	14	5	49	15	21	-	-	7
	增減數	-316	8	-24	-3	-	-22	3	-14	-	-	5
2106 鳳林榮民醫院	93	3	-	-	-	-	-	-	-	-	-	-
	94	3	-	-	-	-	-	-	-	-	-	-
	增減數	-	-	-	-	-	-	-	-	-	-	-
2201 行政院衛生署金門醫院	93	-	-	-	-	-	-	-	-	-	-	-
	94	2	-	-	-	-	-	-	-	-	-	-
	增減數	2	-	-	-	-	-	-	-	-	-	-
總計	93	98,166	257	2,162	503	143	2,746	697	889	76	-	225
	94	95,649	250	1,931	488	147	2,569	631	786	56	-	231
	增減數	-2,517	-7	-231	-15	4	-177	-66	-103	-20	-	6

增減數：截至 96 年 5 月 20 日申報之 94 年發生個案數 - 截至 95 年 11 月 30 日申報之 93 年發生個案數。

鼻咽	食道	胃	小腸	結腸	及肛門 直腸、乙狀結腸連結部	肝及肝內膽管	膽囊及肝外膽管	胰	後腹膜腔及腹膜	與腹膜分界不明部位 消化器官之其他部位及	鼻腔、副竇、中耳及內耳	喉	肺、支氣管及氣管	醫院代碼
C11	C15	C16	C17	C18	C19-C21	C22	C23-C24	C25	C48	C26	C30-C31	C32	C33-C34	
1	1	2	-	5	-	-	-	-	-	-	-	-	8	2104
-	-	1	-	3	1	-	1	-	-	-	-	1	2	
-1	-1	-1	-	-2	1	-	1	-	-	-	-	1	-6	
36	58	66	4	77	53	191	16	20	2	1	8	10	193	2105
42	44	65	5	60	51	133	8	17	1	1	3	20	138	
6	-14	-1	1	-17	-2	-58	-8	-3	-1	-	-5	10	-55	
-	-	1	-	-	-	-	-	-	-	-	-	-	1	2106
-	-	-	-	-	-	-	-	-	-	-	-	-	1	
-	-	-1	-	-	-	-	-	-	-	-	-	-	-	
-	-	-	-	-	-	-	-	-	-	-	-	-	-	2201
-	-	-	-	-	-	-	-	-	-	-	-	-	2	
-	-	-	-	-	-	-	-	-	-	-	-	-	2	
2,100	2,136	5,086	336	7,226	5,402	13,440	885	1,488	158	29	259	690	11,603	總計
2,222	2,164	4,880	339	7,058	5,187	13,110	853	1,486	153	29	223	688	11,034	
122	28	-206	3	-168	-215	-330	-32	-2	-5	-	-36	-2	-569	

表九 台灣癌症登記醫院申報個案人次按原發部位別分類，民國 93 年及 94 年（續完）  
 NUMBER OF CANCER FROM VARIOUS ANATOMIC SITES REPORTED BY THE  
 PARTICIPANTS OF THE CANCER REGISTRY, 2004 AND 2005 ( CONCLUDED )

醫院代碼	原發部位別	胸膜	胸腺、心臟及中隔	白血病	造血系統及網狀內皮系統 (白血病除外)	骨、關節及關節軟骨	皮下組織 結締組織、軟組織及其他	皮膚	女性乳房	男性乳房	子宮，未明示部位	子宮頸	子宮體	卵巢、輸卵管及寬韌帶	說明之女性生殖器官 陰道、外陰部及其他未詳細
		C38.4	C37-C38.3, C38.8		C42	C40-C41	C47, C49	C44	C50	C50	C55	C53	C54	C56, C57.0-C57.4	C51-C52, C57.7-C57.9
2104	93	-	-	-	-	1	-	1	1	-	-	-	-	-	-
	94	-	-	-	-	-	1	1	-	-	-	-	-	-	-
	增減數	-	-	-	-	-1	1	-	-1	-	-	-	-	-	-
2105	93	-	2	31	11	4	6	34	145	-	-	60	12	13	4
	94	-	2	49	3	5	8	40	77	-	-	38	12	11	2
	增減數	-	-	18	-8	1	2	6	-68	-	-	-22	-	-2	-2
2106	93	1	-	-	-	-	-	-	-	-	-	-	-	-	-
	94	-	-	-	-	-	-	-	-	-	-	-	-	-	-
	增減數	-1	-	-	-	-	-	-	-	-	-	-	-	-	-
2201	93	-	-	-	-	-	-	-	-	-	-	-	-	-	-
	94	-	-	-	-	-	-	-	-	-	-	-	-	-	-
	增減數	-	-	-	-	-	-	-	-	-	-	-	-	-	-
總計	93	23	277	1,597	540	170	552	2,616	9,628	59	7	7,923	1,067	1,015	223
	94	37	290	1,694	553	218	495	2,591	9,671	59	5	6,933	1,174	1,060	238
	增減數	14	13	97	13	48	-57	-25	43	-	-2	-990	107	45	15

增減數：截至 96 年 5 月 20 日申報之 94 年發生個案數 - 截至 95 年 11 月 30 日申報之 93 年發生個案數。

攝護腺	睪丸	陰莖及其他男性生殖器官	膀胱	腎	腎盂及其他泌尿器官	眼及淚腺	腦	說明部位 其他神經系統及未詳細	甲狀腺	其他內分泌腺	其他分界不明部位	淋巴結	不明原發部位	醫院代碼
C61	C62	C60, C63	C67	C64	C65-C66, C68	C69	C71	C70, C72	C73	C74-C75	C76	C77	C80	
3	-	1	-	-	-	-	-	-	-	-	-	-	1	2104
3	-	-	1	2	-	-	-	-	-	-	-	1	-	
-	-	-1	1	2	-	-	-	-	-	-	-	1	-1	
43	3	2	46	10	23	1	25	1	37	3	1	20	26	2105
34	1	2	38	11	17	1	25	1	36	2	-	9	17	
-9	-2	-	-8	1	-6	-	-	-	-1	-1	-1	-11	-9	
-	-	-	-	-	-	-	-	-	-	-	-	-	-	2106
1	-	-	-	-	-	-	-	-	-	-	-	1	-	
1	-	-	-	-	-	-	-	-	-	-	-	1	-	
-	-	-	-	-	-	-	-	-	-	-	-	-	-	2201
-	-	-	-	-	-	-	-	-	-	-	-	-	-	
-	-	-	-	-	-	-	-	-	-	-	-	-	-	
3,308	152	119	2,732	810	1,366	77	779	75	1,818	85	9	1,176	1,427	總計
3,295	170	109	2,722	862	1,459	95	774	85	1,856	52	11	1,209	1,417	
-13	18	-10	-10	52	93	18	-5	10	38	-33	2	33	-10	

表十之一 台灣癌症申報發生人數按原發部位、性別及報告年分類，民國 68 至 94 年

NUMERICAL COMPARISON OF CANCER FROM VARIOUS ANATOMIC SITES, 1979 TO 2005

ICD-O-3	原發部位別	性別	年度										
			68	69	70	71	72	73	74	75	76	77	78
C00-C80	全癌症(總計)	男	7,405	9,012	9,250	8,606	9,865	10,204	10,906	11,295	13,574	13,009	15,590
		女	5,535	6,498	6,683	6,632	7,880	7,937	8,432	8,161	9,703	9,577	11,313
		計	<b>12,940</b>	<b>15,510</b>	<b>15,933</b>	<b>15,238</b>	<b>17,745</b>	<b>18,141</b>	<b>19,338</b>	<b>19,456</b>	<b>23,277</b>	<b>22,586</b>	<b>26,903</b>
C00-C14	唇、口腔及咽	男	1,163	1,287	1,296	1,121	1,267	1,374	1,378	1,346	1,501	1,624	1,773
		女	384	437	440	440	470	445	455	426	485	448	501
		計	<b>1,547</b>	<b>1,724</b>	<b>1,736</b>	<b>1,561</b>	<b>1,737</b>	<b>1,819</b>	<b>1,833</b>	<b>1,772</b>	<b>1,986</b>	<b>2,072</b>	<b>2,274</b>
C00-C14 <sup>1</sup>	口腔、口咽及下咽	男	375	428	387	370	469	555	600	611	737	779	894
		女	78	92	103	95	116	87	122	94	128	127	152
		計	<b>453</b>	<b>520</b>	<b>490</b>	<b>465</b>	<b>585</b>	<b>642</b>	<b>722</b>	<b>705</b>	<b>865</b>	<b>906</b>	<b>1,046</b>
C00	唇(唇的皮膚 C44.0 除外)	男	16	8	15	6	17	20	26	21	23	26	34
		女	4	3	5	4	7	3	5	5	9	6	10
		計	<b>20</b>	<b>11</b>	<b>20</b>	<b>10</b>	<b>24</b>	<b>23</b>	<b>31</b>	<b>26</b>	<b>32</b>	<b>32</b>	<b>44</b>
C01-C02	舌	男	90	123	89	92	123	143	166	147	214	176	219
		女	23	28	28	27	34	20	38	28	35	46	43
		計	<b>113</b>	<b>151</b>	<b>117</b>	<b>119</b>	<b>157</b>	<b>163</b>	<b>204</b>	<b>175</b>	<b>249</b>	<b>222</b>	<b>262</b>
C03	齒齦	男	27	40	19	18	27	24	25	19	30	41	35
		女	6	9	4	2	13	3	7	7	3	7	12
		計	<b>33</b>	<b>49</b>	<b>23</b>	<b>20</b>	<b>40</b>	<b>27</b>	<b>32</b>	<b>26</b>	<b>33</b>	<b>48</b>	<b>47</b>
C04	口底	男	11	21	8	8	7	13	12	14	15	24	20
		女	2	1	-	2	3	4	4	-	2	1	5
		計	<b>13</b>	<b>22</b>	<b>8</b>	<b>10</b>	<b>10</b>	<b>17</b>	<b>16</b>	<b>14</b>	<b>17</b>	<b>25</b>	<b>25</b>
C05-C06	口腔之其他及未詳細說明部位	男	117	124	139	125	160	197	210	233	246	307	358
		女	25	28	29	30	28	36	45	32	42	44	47
		計	<b>142</b>	<b>152</b>	<b>168</b>	<b>155</b>	<b>188</b>	<b>233</b>	<b>255</b>	<b>265</b>	<b>288</b>	<b>351</b>	<b>405</b>
C09-C10	口咽	男	54	49	50	45	51	66	64	73	78	67	64
		女	12	15	23	18	24	19	14	15	23	13	21
		計	<b>66</b>	<b>64</b>	<b>73</b>	<b>63</b>	<b>75</b>	<b>85</b>	<b>78</b>	<b>88</b>	<b>101</b>	<b>80</b>	<b>85</b>
C12-C13	下咽	男	54	56	61	71	82	87	90	98	117	131	149
		女	4	6	11	8	6	2	5	5	8	7	9
		計	<b>58</b>	<b>62</b>	<b>72</b>	<b>79</b>	<b>88</b>	<b>89</b>	<b>95</b>	<b>103</b>	<b>125</b>	<b>138</b>	<b>158</b>
C14	咽和唇、口腔及咽之分界不明部位	男	6	7	6	5	2	5	7	6	14	7	15
		女	2	2	3	4	1	-	4	2	6	3	5
		計	<b>8</b>	<b>9</b>	<b>9</b>	<b>9</b>	<b>3</b>	<b>5</b>	<b>11</b>	<b>8</b>	<b>20</b>	<b>10</b>	<b>20</b>
C07-C08	主唾液腺	男	29	39	34	43	42	41	32	30	46	50	35
		女	20	26	40	31	33	30	25	32	34	27	39
		計	<b>49</b>	<b>65</b>	<b>74</b>	<b>74</b>	<b>75</b>	<b>71</b>	<b>57</b>	<b>62</b>	<b>80</b>	<b>77</b>	<b>74</b>

註 1：口腔、口咽及下咽：包括 ICD-O-3 C00-C06、C09-C10、C12-C14。

79	80	81	82	83	84	85	86	87	88	89	90	91	92	93	94	ICD-O-3
14,092	17,140	18,769	19,532	20,338	21,359	24,497	26,533	29,552	32,124	33,524	34,349	36,300	36,106	40,236	39,430	<b>C00-C80</b>
10,290	12,924	14,330	14,799	15,202	15,976	18,358	20,320	22,134	23,890	24,863	25,404	26,105	26,272	29,551	29,477	
<b>24,382</b>	<b>30,064</b>	<b>33,099</b>	<b>34,331</b>	<b>35,540</b>	<b>37,335</b>	<b>42,855</b>	<b>46,853</b>	<b>51,686</b>	<b>56,014</b>	<b>58,387</b>	<b>59,753</b>	<b>62,405</b>	<b>62,378</b>	<b>69,787</b>	<b>68,907</b>	
1,683	2,030	2,324	2,411	2,582	2,710	3,061	3,364	3,717	4,120	4,357	4,466	4,721	5,226	5,683	5,542	<b>C00-C14</b>
457	544	616	610	618	621	662	689	753	785	767	864	778	799	914	921	
<b>2,140</b>	<b>2,574</b>	<b>2,940</b>	<b>3,021</b>	<b>3,200</b>	<b>3,331</b>	<b>3,723</b>	<b>4,053</b>	<b>4,470</b>	<b>4,905</b>	<b>5,124</b>	<b>5,330</b>	<b>5,499</b>	<b>6,025</b>	<b>6,597</b>	<b>6,463</b>	
895	1,109	1,333	1,435	1,609	1,713	2,029	2,281	2,576	2,996	3,187	3,296	3,535	3,970	4,441	4,310	C00-C14 <sup>1</sup>
133	168	200	195	184	207	261	269	286	325	322	368	364	388	433	433	
<b>1,028</b>	<b>1,277</b>	<b>1,533</b>	<b>1,630</b>	<b>1,793</b>	<b>1,920</b>	<b>2,290</b>	<b>2,550</b>	<b>2,862</b>	<b>3,321</b>	<b>3,509</b>	<b>3,664</b>	<b>3,899</b>	<b>4,358</b>	<b>4,874</b>	<b>4,743</b>	
30	33	53	45	59	71	87	88	104	116	143	145	126	123	146	161	C00
6	7	8	5	10	20	13	15	12	14	19	12	15	28	16	23	
<b>36</b>	<b>40</b>	<b>61</b>	<b>50</b>	<b>69</b>	<b>91</b>	<b>100</b>	<b>103</b>	<b>116</b>	<b>130</b>	<b>162</b>	<b>157</b>	<b>141</b>	<b>151</b>	<b>162</b>	<b>184</b>	
227	308	367	378	437	482	524	583	710	803	825	897	892	1,115	1,204	1,203	C01-C02
52	52	71	77	61	66	101	97	87	129	122	139	140	137	175	160	
<b>279</b>	<b>360</b>	<b>438</b>	<b>455</b>	<b>498</b>	<b>548</b>	<b>625</b>	<b>680</b>	<b>797</b>	<b>932</b>	<b>947</b>	<b>1,036</b>	<b>1,032</b>	<b>1,252</b>	<b>1,379</b>	<b>1,363</b>	
43	59	75	64	83	95	107	146	157	173	213	227	224	239	265	282	C03
13	8	11	11	15	12	24	20	17	32	23	31	27	33	25	26	
<b>56</b>	<b>67</b>	<b>86</b>	<b>75</b>	<b>98</b>	<b>107</b>	<b>131</b>	<b>166</b>	<b>174</b>	<b>205</b>	<b>236</b>	<b>258</b>	<b>251</b>	<b>272</b>	<b>290</b>	<b>308</b>	
22	25	30	31	41	30	38	58	55	82	80	80	78	80	91	100	C04
4	2	7	4	11	4	3	14	6	9	10	5	12	3	10	13	
<b>26</b>	<b>27</b>	<b>37</b>	<b>35</b>	<b>52</b>	<b>34</b>	<b>41</b>	<b>72</b>	<b>61</b>	<b>91</b>	<b>90</b>	<b>85</b>	<b>90</b>	<b>83</b>	<b>101</b>	<b>113</b>	
342	401	483	536	600	663	793	883	944	1,171	1,233	1,194	1,346	1,490	1,652	1,573	C05-C06
35	57	59	58	52	53	72	82	91	82	86	91	97	106	96	125	
<b>377</b>	<b>458</b>	<b>542</b>	<b>594</b>	<b>652</b>	<b>716</b>	<b>865</b>	<b>965</b>	<b>1,035</b>	<b>1,253</b>	<b>1,319</b>	<b>1,285</b>	<b>1,443</b>	<b>1,596</b>	<b>1,748</b>	<b>1,698</b>	
86	92	112	130	142	130	156	204	211	249	268	313	316	366	426	412	C09-C10
13	25	33	27	23	43	37	32	53	43	45	62	49	64	78	60	
<b>99</b>	<b>117</b>	<b>145</b>	<b>157</b>	<b>165</b>	<b>173</b>	<b>193</b>	<b>236</b>	<b>264</b>	<b>292</b>	<b>313</b>	<b>375</b>	<b>365</b>	<b>430</b>	<b>504</b>	<b>472</b>	
133	178	201	237	232	221	294	298	366	375	390	406	501	507	591	537	C12-C13
6	10	7	7	10	7	8	7	15	13	12	20	17	13	32	23	
<b>139</b>	<b>188</b>	<b>208</b>	<b>244</b>	<b>242</b>	<b>228</b>	<b>302</b>	<b>305</b>	<b>381</b>	<b>388</b>	<b>402</b>	<b>426</b>	<b>518</b>	<b>520</b>	<b>623</b>	<b>560</b>	
12	13	12	14	15	21	30	21	29	27	35	34	52	50	66	42	C14
4	7	4	6	2	2	3	2	5	3	5	8	7	4	1	3	
<b>16</b>	<b>20</b>	<b>16</b>	<b>20</b>	<b>17</b>	<b>23</b>	<b>33</b>	<b>23</b>	<b>34</b>	<b>30</b>	<b>40</b>	<b>42</b>	<b>59</b>	<b>54</b>	<b>67</b>	<b>45</b>	
51	71	72	47	68	58	66	72	85	108	92	110	106	111	92	109	C07-C08
34	47	49	49	49	47	50	45	55	73	72	99	78	57	98	81	
<b>85</b>	<b>118</b>	<b>121</b>	<b>96</b>	<b>117</b>	<b>105</b>	<b>116</b>	<b>117</b>	<b>140</b>	<b>181</b>	<b>164</b>	<b>209</b>	<b>184</b>	<b>168</b>	<b>190</b>	<b>190</b>	



表十之一 台灣癌症申報發生人數按原發部位、性別及報告年分類，民國 68 至 94 年（續）

NUMERICAL COMPARISON OF CANCER FROM VARIOUS ANATOMIC SITES, 1979 TO 2005  
(CONTINUED)

ICD-O-3	原發部位別	性別	年度										
			68	69	70	71	72	73	74	75	76	77	78
C11	鼻咽	男	759	820	875	708	756	778	746	705	718	795	844
		女	286	319	297	314	321	328	308	300	323	294	310
		計	<b>1,045</b>	<b>1,139</b>	<b>1,172</b>	<b>1,022</b>	<b>1,077</b>	<b>1,106</b>	<b>1,054</b>	<b>1,005</b>	<b>1,041</b>	<b>1,089</b>	<b>1,154</b>
C15-C26, C48	消化器官及腹膜	男	3,394	3,974	4,278	3,918	4,629	4,767	5,080	5,393	6,479	6,145	7,442
		女	1,178	1,470	1,499	1,529	1,769	1,934	1,993	2,098	2,638	2,528	2,992
		計	<b>4,572</b>	<b>5,444</b>	<b>5,777</b>	<b>5,447</b>	<b>6,398</b>	<b>6,701</b>	<b>7,073</b>	<b>7,491</b>	<b>9,117</b>	<b>8,673</b>	<b>10,434</b>
C15	食道	男	332	436	440	395	447	430	408	461	464	459	525
		女	46	41	63	39	54	51	43	42	51	42	55
		計	<b>378</b>	<b>477</b>	<b>503</b>	<b>434</b>	<b>501</b>	<b>481</b>	<b>451</b>	<b>503</b>	<b>515</b>	<b>501</b>	<b>580</b>
C16	胃	男	1,133	1,283	1,388	1,250	1,455	1,390	1,530	1,473	1,779	1,573	1,801
		女	368	470	482	474	558	576	602	604	718	627	749
		計	<b>1,501</b>	<b>1,753</b>	<b>1,870</b>	<b>1,724</b>	<b>2,013</b>	<b>1,966</b>	<b>2,132</b>	<b>2,077</b>	<b>2,497</b>	<b>2,200</b>	<b>2,550</b>
C17	小腸	男	30	40	45	34	39	51	51	55	62	50	77
		女	20	29	19	24	26	37	31	30	44	45	52
		計	<b>50</b>	<b>69</b>	<b>64</b>	<b>58</b>	<b>65</b>	<b>88</b>	<b>82</b>	<b>85</b>	<b>106</b>	<b>95</b>	<b>129</b>
C18-C21	結腸、直腸、乙狀結腸連 結部及肛門	男	767	923	936	886	947	1,060	1,104	1,222	1,502	1,369	1,743
		女	493	629	614	642	704	765	834	869	1,064	1,082	1,189
		計	<b>1,260</b>	<b>1,552</b>	<b>1,550</b>	<b>1,528</b>	<b>1,651</b>	<b>1,825</b>	<b>1,938</b>	<b>2,091</b>	<b>2,566</b>	<b>2,451</b>	<b>2,932</b>
C18	結腸	男	366	445	506	473	478	556	577	629	781	738	921
		女	243	319	329	370	381	392	465	489	564	597	648
		計	<b>609</b>	<b>764</b>	<b>835</b>	<b>843</b>	<b>859</b>	<b>948</b>	<b>1,042</b>	<b>1,118</b>	<b>1,345</b>	<b>1,335</b>	<b>1,569</b>
C19-C21	直腸、乙狀結腸連 結部及肛門	男	401	478	430	413	469	504	527	593	721	631	822
		女	250	310	285	272	323	373	369	380	500	485	541
		計	<b>651</b>	<b>788</b>	<b>715</b>	<b>685</b>	<b>792</b>	<b>877</b>	<b>896</b>	<b>973</b>	<b>1,221</b>	<b>1,116</b>	<b>1,363</b>
C22	肝及肝內膽管	男	974	1,105	1,250	1,127	1,462	1,548	1,700	1,879	2,280	2,316	2,816
		女	163	197	211	222	248	314	288	361	508	462	622
		計	<b>1,137</b>	<b>1,302</b>	<b>1,461</b>	<b>1,349</b>	<b>1,710</b>	<b>1,862</b>	<b>1,988</b>	<b>2,240</b>	<b>2,788</b>	<b>2,778</b>	<b>3,438</b>
C23-C24	膽囊及肝外膽管	男	40	52	66	57	65	74	80	90	112	117	151
		女	24	42	38	50	49	74	73	75	80	87	110
		計	<b>64</b>	<b>94</b>	<b>104</b>	<b>107</b>	<b>114</b>	<b>148</b>	<b>153</b>	<b>165</b>	<b>192</b>	<b>204</b>	<b>261</b>
C25	胰	男	93	109	128	138	168	172	180	180	225	219	269
		女	46	48	54	45	90	86	91	91	125	136	153
		計	<b>139</b>	<b>157</b>	<b>182</b>	<b>183</b>	<b>258</b>	<b>258</b>	<b>271</b>	<b>271</b>	<b>350</b>	<b>355</b>	<b>422</b>
C48	後腹膜腔及腹膜	男	15	17	19	19	29	32	20	25	37	33	42
		女	11	8	11	28	23	19	22	18	31	34	45
		計	<b>26</b>	<b>25</b>	<b>30</b>	<b>47</b>	<b>52</b>	<b>51</b>	<b>42</b>	<b>43</b>	<b>68</b>	<b>67</b>	<b>87</b>

79	80	81	82	83	84	85	86	87	88	89	90	91	92	93	94	ICD-O-3
737	850	919	929	905	939	966	1,011	1,056	1,016	1,078	1,060	1,080	1,145	1,150	1,123	C11
290	329	367	366	385	367	351	375	412	387	373	397	336	354	383	407	
<b>1,027</b>	<b>1,179</b>	<b>1,286</b>	<b>1,295</b>	<b>1,290</b>	<b>1,306</b>	<b>1,317</b>	<b>1,386</b>	<b>1,468</b>	<b>1,403</b>	<b>1,451</b>	<b>1,457</b>	<b>1,416</b>	<b>1,499</b>	<b>1,533</b>	<b>1,530</b>	
6,533	8,011	8,630	8,932	9,021	9,709	11,112	12,089	13,608	14,544	15,136	15,621	16,544	16,150	18,017	17,615	<b>C15-C26, C48</b>
2,778	3,677	4,044	4,177	4,398	4,608	5,401	6,212	6,822	7,394	7,807	8,035	8,514	8,531	9,561	9,308	
<b>9,311</b>	<b>11,688</b>	<b>12,674</b>	<b>13,109</b>	<b>13,419</b>	<b>14,317</b>	<b>16,513</b>	<b>18,301</b>	<b>20,430</b>	<b>21,938</b>	<b>22,943</b>	<b>23,656</b>	<b>25,058</b>	<b>24,681</b>	<b>27,578</b>	<b>26,923</b>	
467	560	599	611	637	657	791	816	870	917	996	1,166	1,187	1,241	1,419	1,403	C15
56	62	82	62	66	65	91	75	92	91	83	90	117	109	102	92	
<b>523</b>	<b>622</b>	<b>681</b>	<b>673</b>	<b>703</b>	<b>722</b>	<b>882</b>	<b>891</b>	<b>962</b>	<b>1,008</b>	<b>1,079</b>	<b>1,256</b>	<b>1,304</b>	<b>1,350</b>	<b>1,521</b>	<b>1,495</b>	
1,564	1,815	1,959	1,900	1,796	2,007	2,120	2,143	2,279	2,336	2,271	2,429	2,564	2,286	2,455	2,288	C16
674	896	911	872	871	948	1,072	1,187	1,157	1,179	1,218	1,220	1,300	1,212	1,374	1,292	
<b>2,238</b>	<b>2,711</b>	<b>2,870</b>	<b>2,772</b>	<b>2,667</b>	<b>2,955</b>	<b>3,192</b>	<b>3,330</b>	<b>3,436</b>	<b>3,515</b>	<b>3,489</b>	<b>3,649</b>	<b>3,864</b>	<b>3,498</b>	<b>3,829</b>	<b>3,580</b>	
68	80	90	95	77	77	112	123	130	155	160	157	179	181	176	200	C17
35	52	47	59	56	61	64	80	68	89	102	111	102	146	134	99	
<b>103</b>	<b>132</b>	<b>137</b>	<b>154</b>	<b>133</b>	<b>138</b>	<b>176</b>	<b>203</b>	<b>198</b>	<b>244</b>	<b>262</b>	<b>268</b>	<b>281</b>	<b>327</b>	<b>310</b>	<b>299</b>	
1,530	1,961	2,249	2,404	2,525	2,550	3,064	3,296	3,762	4,073	4,346	4,306	4,673	4,682	5,525	5,497	C18-C21
1,153	1,499	1,662	1,813	1,881	1,921	2,263	2,528	2,877	3,029	3,275	3,290	3,462	3,581	4,165	4,107	
<b>2,683</b>	<b>3,460</b>	<b>3,911</b>	<b>4,217</b>	<b>4,406</b>	<b>4,471</b>	<b>5,327</b>	<b>5,824</b>	<b>6,639</b>	<b>7,102</b>	<b>7,621</b>	<b>7,596</b>	<b>8,135</b>	<b>8,263</b>	<b>9,690</b>	<b>9,604</b>	
815	1,010	1,159	1,239	1,333	1,316	1,683	1,708	2,012	2,229	2,383	2,335	2,556	2,479	3,076	3,061	C18
608	785	912	1,003	1,000	1,092	1,306	1,392	1,624	1,765	1,851	1,893	1,947	2,071	2,420	2,496	
<b>1,423</b>	<b>1,795</b>	<b>2,071</b>	<b>2,242</b>	<b>2,333</b>	<b>2,408</b>	<b>2,989</b>	<b>3,100</b>	<b>3,636</b>	<b>3,994</b>	<b>4,234</b>	<b>4,228</b>	<b>4,503</b>	<b>4,550</b>	<b>5,496</b>	<b>5,557</b>	
715	951	1,090	1,165	1,192	1,234	1,381	1,588	1,750	1,844	1,963	1,971	2,117	2,203	2,449	2,436	C19-C21
545	714	750	809	881	829	957	1,136	1,253	1,264	1,424	1,397	1,515	1,510	1,745	1,611	
<b>1,260</b>	<b>1,665</b>	<b>1,840</b>	<b>1,974</b>	<b>2,073</b>	<b>2,063</b>	<b>2,338</b>	<b>2,724</b>	<b>3,003</b>	<b>3,108</b>	<b>3,387</b>	<b>3,368</b>	<b>3,632</b>	<b>3,713</b>	<b>4,194</b>	<b>4,047</b>	
2,508	3,097	3,173	3,285	3,418	3,789	4,323	4,934	5,687	6,110	6,319	6,522	6,862	6,650	7,263	7,159	C22
608	814	959	942	1,077	1,188	1,377	1,743	1,975	2,271	2,358	2,539	2,638	2,643	2,867	2,757	
<b>3,116</b>	<b>3,911</b>	<b>4,132</b>	<b>4,227</b>	<b>4,495</b>	<b>4,977</b>	<b>5,700</b>	<b>6,677</b>	<b>7,662</b>	<b>8,381</b>	<b>8,677</b>	<b>9,061</b>	<b>9,500</b>	<b>9,293</b>	<b>10,130</b>	<b>9,916</b>	
129	157	144	230	193	211	213	235	289	311	326	325	363	354	428	354	C23-C24
90	140	149	193	180	185	198	239	244	281	290	305	350	292	338	350	
<b>219</b>	<b>297</b>	<b>293</b>	<b>423</b>	<b>373</b>	<b>396</b>	<b>411</b>	<b>474</b>	<b>533</b>	<b>592</b>	<b>616</b>	<b>630</b>	<b>713</b>	<b>646</b>	<b>766</b>	<b>704</b>	
222	280	348	345	313	360	415	461	519	558	642	639	638	688	672	646	C25
124	164	178	181	199	184	276	299	330	371	380	389	463	474	496	517	
<b>346</b>	<b>444</b>	<b>526</b>	<b>526</b>	<b>512</b>	<b>544</b>	<b>691</b>	<b>760</b>	<b>849</b>	<b>929</b>	<b>1,022</b>	<b>1,028</b>	<b>1,101</b>	<b>1,162</b>	<b>1,168</b>	<b>1,163</b>	
34	44	51	42	47	40	60	65	61	72	60	61	69	55	65	58	C48
22	33	39	38	45	41	54	52	66	62	78	66	72	63	71	77	
<b>56</b>	<b>77</b>	<b>90</b>	<b>80</b>	<b>92</b>	<b>81</b>	<b>114</b>	<b>117</b>	<b>127</b>	<b>134</b>	<b>138</b>	<b>127</b>	<b>141</b>	<b>118</b>	<b>136</b>	<b>135</b>	

表十之一 台灣癌症申報發生人數按原發部位、性別及報告年分類，民國 68 至 94 年（續）

NUMERICAL COMPARISON OF CANCER FROM VARIOUS ANATOMIC SITES, 1979 TO 2005  
(CONTINUED)

ICD-O-3	原發部位別	年度		68	69	70	71	72	73	74	75	76	77	78
		性別												
C26	消化器官之其他部位及與腹膜分界不明部位	男		10	9	6	12	17	10	7	8	18	9	18
		女		7	6	7	5	16	12	9	8	17	13	17
		計		17	15	13	17	33	22	16	16	35	22	35
C30-C39	呼吸系統及胸腔內器官	男		1,287	1,666	1,701	1,586	1,784	1,874	2,009	2,110	2,478	2,363	2,769
		女		396	485	526	477	607	581	671	712	871	799	1,020
		計		1,683	2,151	2,227	2,063	2,391	2,455	2,680	2,822	3,349	3,162	3,789
C30-C31	鼻腔、副竇、中耳及內耳	男		62	58	78	70	78	88	82	54	87	103	88
		女		19	25	46	36	44	28	45	33	51	39	41
		計		81	83	124	106	122	116	127	87	138	142	129
C32	喉	男		155	181	187	216	195	185	211	234	294	253	250
		女		12	10	19	15	12	12	14	13	24	11	22
		計		167	191	206	231	207	197	225	247	318	264	272
C33-C34	肺、支氣管及氣管	男		1,050	1,403	1,409	1,271	1,484	1,559	1,666	1,757	2,040	1,932	2,370
		女		353	436	450	408	524	527	582	632	761	723	921
		計		1,403	1,839	1,859	1,679	2,008	2,086	2,248	2,389	2,801	2,655	3,291
C38.4	胸膜	男		2	5	5	7	6	2	1	13	11	19	18
		女		3	1	2	2	6	2	7	9	10	7	11
		計		5	6	7	9	12	4	8	22	21	26	29
C37-C38.3, C38.8	胸腺、心臟及縱膈	男		18	19	22	22	21	40	49	52	45	56	42
		女		9	13	9	16	21	11	23	25	25	19	25
		計		27	32	31	38	42	51	72	77	70	75	67
C39	呼吸系統及胸內器官之其他分界不明之部位	男		-	-	-	-	-	-	-	-	1	-	1
		女		-	-	-	-	-	1	-	-	-	-	-
		計		-	-	-	-	-	1	-	-	1	-	1
C42 <sup>2</sup>	白血病	男		198	279	292	299	304	302	298	289	340	280	335
		女		133	179	227	180	172	204	185	221	246	198	264
		計		331	458	519	479	476	506	483	510	586	478	599
C42	造血系統及網狀內皮系統（白血病除外）	男		106	119	100	125	97	86	94	108	161	185	159
		女		54	72	70	86	75	67	66	81	103	90	99
		計		160	191	170	211	172	153	160	189	264	275	258
C40-C41	骨、關節及關節軟骨	男		46	81	54	49	45	63	42	57	65	91	107
		女		30	35	29	33	36	34	44	37	53	61	72
		計		76	116	83	82	81	97	86	94	118	152	179
C47, C49	結締組織、軟組織及其他皮下組織	男		50	42	64	63	81	89	91	84	96	86	113
		女		32	34	46	47	32	39	51	51	53	78	74
		計		82	76	110	110	113	128	142	135	149	164	187

註 2：白血病：ICD-O-3 M-98003 - M-99643、M-99803 - M-99893。

79	80	81	82	83	84	85	86	87	88	89	90	91	92	93	94	ICD-O-3
11	17	17	20	15	18	14	16	11	11	16	16	9	13	14	10	C26
16	17	17	17	23	15	6	9	12	21	24	25	10	11	14	17	
<b>27</b>	<b>34</b>	<b>34</b>	<b>37</b>	<b>38</b>	<b>33</b>	<b>20</b>	<b>25</b>	<b>23</b>	<b>32</b>	<b>40</b>	<b>41</b>	<b>19</b>	<b>24</b>	<b>28</b>	<b>27</b>	
2,486	3,025	3,331	3,369	3,565	3,662	4,280	4,496	4,881	5,297	5,652	5,560	5,678	5,723	6,469	6,375	<b>C30-C39</b>
935	1,178	1,252	1,272	1,355	1,392	1,672	1,788	2,021	2,249	2,300	2,431	2,634	2,567	2,857	2,934	
<b>3,421</b>	<b>4,203</b>	<b>4,583</b>	<b>4,641</b>	<b>4,920</b>	<b>5,054</b>	<b>5,952</b>	<b>6,284</b>	<b>6,902</b>	<b>7,546</b>	<b>7,952</b>	<b>7,991</b>	<b>8,312</b>	<b>8,290</b>	<b>9,326</b>	<b>9,309</b>	
86	88	116	88	102	99	111	121	98	128	155	120	129	127	139	132	C30-C31
42	62	64	58	46	37	49	53	51	61	74	61	72	64	61	46	
<b>128</b>	<b>150</b>	<b>180</b>	<b>146</b>	<b>148</b>	<b>136</b>	<b>160</b>	<b>174</b>	<b>149</b>	<b>189</b>	<b>229</b>	<b>181</b>	<b>201</b>	<b>191</b>	<b>200</b>	<b>178</b>	
223	276	320	285	345	355	368	394	396	431	481	499	502	461	510	518	C32
11	23	19	15	18	19	31	30	16	24	24	23	25	28	30	22	
<b>234</b>	<b>299</b>	<b>339</b>	<b>300</b>	<b>363</b>	<b>374</b>	<b>399</b>	<b>424</b>	<b>412</b>	<b>455</b>	<b>505</b>	<b>522</b>	<b>527</b>	<b>489</b>	<b>540</b>	<b>540</b>	
2,102	2,572	2,799	2,887	3,027	3,107	3,675	3,863	4,280	4,601	4,864	4,792	4,916	4,977	5,661	5,566	C33-C34
846	1,056	1,104	1,138	1,234	1,283	1,523	1,646	1,865	2,088	2,123	2,258	2,438	2,378	2,657	2,746	
<b>2,948</b>	<b>3,628</b>	<b>3,903</b>	<b>4,025</b>	<b>4,261</b>	<b>4,390</b>	<b>5,198</b>	<b>5,509</b>	<b>6,145</b>	<b>6,689</b>	<b>6,987</b>	<b>7,050</b>	<b>7,354</b>	<b>7,355</b>	<b>8,318</b>	<b>8,312</b>	
14	6	14	10	7	14	13	16	16	16	22	16	21	26	19	20	C38.4
5	4	14	6	4	4	7	6	5	5	7	8	9	9	4	11	
<b>19</b>	<b>10</b>	<b>28</b>	<b>16</b>	<b>11</b>	<b>18</b>	<b>20</b>	<b>22</b>	<b>21</b>	<b>21</b>	<b>29</b>	<b>24</b>	<b>30</b>	<b>35</b>	<b>23</b>	<b>31</b>	
61	83	80	97	84	87	113	102	91	121	130	133	110	132	140	139	C37-C38.3,
31	32	51	55	52	49	62	53	84	71	72	81	89	88	105	109	C38.8
<b>92</b>	<b>115</b>	<b>131</b>	<b>152</b>	<b>136</b>	<b>136</b>	<b>175</b>	<b>155</b>	<b>175</b>	<b>192</b>	<b>202</b>	<b>214</b>	<b>199</b>	<b>220</b>	<b>245</b>	<b>248</b>	
-	-	2	2	-	-	-	-	-	-	-	-	-	-	-	-	C39
-	1	-	-	1	-	-	-	-	-	-	-	-	-	-	-	
-	<b>1</b>	<b>2</b>	<b>2</b>	<b>1</b>	-	-	-	-	-	-	-	-	-	-	-	
329	364	363	419	431	472	469	490	508	549	594	599	815	843	851	857	<b>C42<sup>2</sup></b>
216	250	285	283	320	336	351	361	389	386	435	425	551	540	588	607	
<b>545</b>	<b>614</b>	<b>648</b>	<b>702</b>	<b>751</b>	<b>808</b>	<b>820</b>	<b>851</b>	<b>897</b>	<b>935</b>	<b>1,029</b>	<b>1,024</b>	<b>1,366</b>	<b>1,383</b>	<b>1,439</b>	<b>1,464</b>	
133	193	169	200	201	195	221	189	233	243	265	295	267	270	271	257	<b>C42</b>
89	110	104	118	121	93	123	133	128	136	166	159	166	172	189	182	
<b>222</b>	<b>303</b>	<b>273</b>	<b>318</b>	<b>322</b>	<b>288</b>	<b>344</b>	<b>322</b>	<b>361</b>	<b>379</b>	<b>431</b>	<b>454</b>	<b>433</b>	<b>442</b>	<b>460</b>	<b>439</b>	
61	85	90	86	85	87	91	86	98	86	82	92	90	73	84	108	<b>C40-C41</b>
47	73	74	69	46	63	66	63	64	56	74	69	74	48	68	68	
<b>108</b>	<b>158</b>	<b>164</b>	<b>155</b>	<b>131</b>	<b>150</b>	<b>157</b>	<b>149</b>	<b>162</b>	<b>142</b>	<b>156</b>	<b>161</b>	<b>164</b>	<b>121</b>	<b>152</b>	<b>176</b>	
100	122	109	122	129	170	164	155	204	205	215	260	257	225	249	233	<b>C47, C49</b>
63	72	94	113	103	95	135	142	144	176	168	154	176	198	197	173	
<b>163</b>	<b>194</b>	<b>203</b>	<b>235</b>	<b>232</b>	<b>265</b>	<b>299</b>	<b>297</b>	<b>348</b>	<b>381</b>	<b>383</b>	<b>414</b>	<b>433</b>	<b>423</b>	<b>446</b>	<b>406</b>	

表十之一 台灣癌症申報發生人數按原發部位、性別及報告年分類，民國 68 至 94 年（續）

NUMERICAL COMPARISON OF CANCER FROM VARIOUS ANATOMIC SITES, 1979 TO 2005  
(CONTINUED)

ICD-O-3	原發部位別	性別	年度										
			68	69	70	71	72	73	74	75	76	77	78
C44	皮膚	男	158	180	170	194	287	258	290	264	286	298	378
		女	87	85	115	93	202	168	215	145	206	219	289
		計	245	265	285	287	489	426	505	409	492	517	667
C44 <sup>3</sup>	皮膚，惡性黑色素瘤	男	7	12	8	17	35	25	32	28	27	22	33
		女	7	13	15	7	14	14	20	13	25	16	24
		計	14	25	23	24	49	39	52	41	52	38	57
C44	皮膚，非惡性黑色素瘤	男	151	168	162	177	252	233	258	236	259	276	345
		女	80	72	100	86	188	154	195	132	181	203	265
		計	231	240	262	263	440	387	453	368	440	479	610
C50	女性乳房	女	700	790	897	900	1,067	1,069	1,169	1,144	1,294	1,413	1,695
C50	男性乳房	男	6	1	2	6	15	15	17	6	10	5	7
C51-C58	女性生殖器官	女	2,047	2,168	2,094	2,162	2,705	2,662	2,708	2,379	2,594	2,589	2,887
C55	子宮，未明示部位	女	28	26	24	27	35	30	29	25	40	53	56
C53	子宮頸	女	1,780	1,824	1,765	1,792	2,270	2,248	2,260	1,900	2,052	2,040	2,165
C54	子宮體	女	57	98	88	94	119	123	162	155	139	163	212
C56, C57.0-C57.4	卵巢、輸卵管及寬韌帶	女	130	162	157	179	202	181	195	245	312	265	374
C51-C52, C57.7-C57.9	陰道、外陰部及其他未詳細說明之女性生殖器官	女	52	58	60	70	79	80	62	54	51	68	80
C60-C63	男性生殖器官	男	163	243	197	220	302	307	348	340	453	454	588

註 3：皮膚，惡性黑色素瘤：ICD-O-3 C44， M-87203 - M-87903。

79	80	81	82	83	84	85	86	87	88	89	90	91	92	93	94	ICD-O-3
341	404	474	463	552	497	671	732	825	935	919	1,000	1,156	976	1,236	1,138	<b>C44</b>
282	308	379	385	434	464	545	640	758	748	774	886	943	806	998	1,039	
<b>623</b>	<b>712</b>	<b>853</b>	<b>848</b>	<b>986</b>	<b>961</b>	<b>1,216</b>	<b>1,372</b>	<b>1,583</b>	<b>1,683</b>	<b>1,693</b>	<b>1,886</b>	<b>2,099</b>	<b>1,782</b>	<b>2,234</b>	<b>2,177</b>	
36	39	51	50	49	37	72	59	75	91	78	84	97	71	94	88	C44 <sup>3</sup>
25	31	46	39	38	42	53	64	70	75	80	75	75	68	86	70	
<b>61</b>	<b>70</b>	<b>97</b>	<b>89</b>	<b>87</b>	<b>79</b>	<b>125</b>	<b>123</b>	<b>145</b>	<b>166</b>	<b>158</b>	<b>159</b>	<b>172</b>	<b>139</b>	<b>180</b>	<b>158</b>	
305	365	423	413	503	460	599	673	750	844	841	916	1,059	905	1,142	1,050	C44
257	277	333	346	396	422	492	576	688	673	694	811	868	738	912	969	
<b>562</b>	<b>642</b>	<b>756</b>	<b>759</b>	<b>899</b>	<b>882</b>	<b>1,091</b>	<b>1,249</b>	<b>1,438</b>	<b>1,517</b>	<b>1,535</b>	<b>1,727</b>	<b>1,927</b>	<b>1,643</b>	<b>2,054</b>	<b>2,019</b>	
1,602	1,971	2,257	2,384	2,494	2,824	3,087	3,599	3,790	4,476	4,633	4,855	5,021	5,278	6,249	6,594	<b>C50</b>
10	14	19	18	20	18	11	23	24	28	25	28	40	31	48	48	<b>C50</b>
2,524	3,065	3,324	3,339	3,258	3,410	3,959	4,058	4,315	4,342	4,422	4,141	3,857	3,847	4,241	4,000	<b>C51-C58</b>
36	43	33	22	35	16	5	7	10	10	10	6	4	2	7	5	C55
1,903	2,271	2,468	2,450	2,341	2,437	2,915	2,837	2,960	2,929	2,882	2,525	2,171	2,061	2,329	1,977	C53
179	257	307	318	324	337	395	491	546	547	620	706	778	797	913	987	C54
334	414	406	460	481	508	545	631	676	725	785	786	798	838	869	894	C56, C57.0-C57.4
72	80	110	89	77	112	99	92	123	131	125	118	106	149	123	137	C51-C52 C57.7-C57.9
579	711	799	942	957	1,150	1,353	1,651	1,917	2,159	2,289	2,349	2,590	2,491	2,998	2,930	<b>C60-C63</b>

表十之一 台灣癌症申報發生人數按原發部位、性別及報告年分類，民國 68 至 94 年（續）

NUMERICAL COMPARISON OF CANCER FROM VARIOUS ANATOMIC SITES, 1979 TO 2005  
(CONTINUED)

ICD-O-3	原發部位別	年度		68	69	70	71	72	73	74	75	76	77	78
		性別												
C61	攝護腺	男		99	145	139	141	204	216	271	261	350	362	482
C62	睪丸	男		27	40	28	42	54	38	44	42	50	46	54
C60,C63	陰莖及其他男性生殖器官	男		37	58	30	37	44	53	33	37	53	46	52
C64-C68	泌尿器官	男		349	432	443	470	533	525	649	620	776	706	901
		女		115	186	187	188	232	217	264	238	308	347	422
		計		<b>464</b>	<b>618</b>	<b>630</b>	<b>658</b>	<b>765</b>	<b>742</b>	<b>913</b>	<b>858</b>	<b>1,084</b>	<b>1,053</b>	<b>1,323</b>
C67	膀胱	男		238	294	306	334	392	380	426	408	498	476	593
		女		57	87	98	109	139	112	159	135	176	171	205
		計		<b>295</b>	<b>381</b>	<b>404</b>	<b>443</b>	<b>531</b>	<b>492</b>	<b>585</b>	<b>543</b>	<b>674</b>	<b>647</b>	<b>798</b>
C64-C66, C68	腎及其他泌尿器官	男		111	138	137	136	141	145	223	212	278	230	308
		女		58	99	89	79	93	105	105	103	132	176	217
		計		<b>169</b>	<b>237</b>	<b>226</b>	<b>215</b>	<b>234</b>	<b>250</b>	<b>328</b>	<b>315</b>	<b>410</b>	<b>406</b>	<b>525</b>
C64	腎	男		64	67	67	71	73	66	119	110	132	134	144
		女		31	44	39	35	39	47	46	54	62	81	94
		計		<b>95</b>	<b>111</b>	<b>106</b>	<b>106</b>	<b>112</b>	<b>113</b>	<b>165</b>	<b>164</b>	<b>194</b>	<b>215</b>	<b>238</b>
C65-C66, C68	腎盂及其他泌尿器官 (膀胱、腎除外)	男		47	71	70	65	68	79	104	102	146	96	164
		女		27	55	50	44	54	58	59	49	70	95	123
		計		<b>74</b>	<b>126</b>	<b>120</b>	<b>109</b>	<b>122</b>	<b>137</b>	<b>163</b>	<b>151</b>	<b>216</b>	<b>191</b>	<b>287</b>
C69	眼及淚腺	男		11	29	31	18	26	20	20	24	26	25	26
		女		21	10	33	27	25	15	16	16	20	18	21
		計		<b>32</b>	<b>39</b>	<b>64</b>	<b>45</b>	<b>51</b>	<b>35</b>	<b>36</b>	<b>40</b>	<b>46</b>	<b>43</b>	<b>47</b>
C70-C72	中樞神經系統	男		121	141	174	171	184	176	172	208	234	215	261
		女		55	85	117	110	120	119	121	142	182	178	189
		計		<b>176</b>	<b>226</b>	<b>291</b>	<b>281</b>	<b>304</b>	<b>295</b>	<b>293</b>	<b>350</b>	<b>416</b>	<b>393</b>	<b>450</b>
C71	腦	男		116	115	164	158	168	162	160	187	208	203	239
		女		51	76	107	103	107	108	107	131	170	152	169
		計		<b>167</b>	<b>191</b>	<b>271</b>	<b>261</b>	<b>275</b>	<b>270</b>	<b>267</b>	<b>318</b>	<b>378</b>	<b>355</b>	<b>408</b>
C70, C72	其他神經系統及未詳細說明部位	男		5	26	10	13	16	14	12	21	26	12	22
		女		4	9	10	7	13	11	14	11	12	26	20
		計		<b>9</b>	<b>35</b>	<b>20</b>	<b>20</b>	<b>29</b>	<b>25</b>	<b>26</b>	<b>32</b>	<b>38</b>	<b>38</b>	<b>42</b>

79	80	81	82	83	84	85	86	87	88	89	90	91	92	93	94	ICD-O-3
481	595	667	801	817	1,009	1,228	1,525	1,754	1,986	2,099	2,152	2,367	2,262	2,773	2,704	C61
38	62	73	77	85	87	62	65	92	101	113	115	125	124	135	142	C62
60	54	59	64	55	54	63	61	71	72	77	82	98	105	90	84	C60,C63
868	1,021	1,153	1,189	1,347	1,313	1,523	1,699	1,827	2,102	1,998	2,166	2,120	2,194	2,345	2,350	<b>C64-C68</b>
411	460	537	613	666	641	745	948	989	1,125	1,206	1,220	1,204	1,318	1,339	1,365	
<b>1,279</b>	<b>1,481</b>	<b>1,690</b>	<b>1,802</b>	<b>2,013</b>	<b>1,954</b>	<b>2,268</b>	<b>2,647</b>	<b>2,816</b>	<b>3,227</b>	<b>3,204</b>	<b>3,386</b>	<b>3,324</b>	<b>3,512</b>	<b>3,684</b>	<b>3,715</b>	
568	666	741	748	831	804	951	1,057	1,146	1,297	1,247	1,283	1,277	1,303	1,421	1,363	C67
193	239	263	290	313	288	350	432	413	478	493	526	503	531	536	537	
<b>761</b>	<b>905</b>	<b>1,004</b>	<b>1,038</b>	<b>1,144</b>	<b>1,092</b>	<b>1,301</b>	<b>1,489</b>	<b>1,559</b>	<b>1,775</b>	<b>1,740</b>	<b>1,809</b>	<b>1,780</b>	<b>1,834</b>	<b>1,957</b>	<b>1,900</b>	
300	355	412	441	516	509	572	642	681	805	751	883	843	891	924	987	C64-C66,C68
218	221	274	323	353	353	395	516	576	647	713	694	701	787	803	828	
<b>518</b>	<b>576</b>	<b>686</b>	<b>764</b>	<b>869</b>	<b>862</b>	<b>967</b>	<b>1,158</b>	<b>1,257</b>	<b>1,452</b>	<b>1,464</b>	<b>1,577</b>	<b>1,544</b>	<b>1,678</b>	<b>1,727</b>	<b>1,815</b>	
159	182	216	207	266	265	290	318	329	381	379	412	400	408	430	479	C64
97	86	112	118	132	151	161	199	212	207	213	201	211	227	248	254	
<b>256</b>	<b>268</b>	<b>328</b>	<b>325</b>	<b>398</b>	<b>416</b>	<b>451</b>	<b>517</b>	<b>541</b>	<b>588</b>	<b>592</b>	<b>613</b>	<b>611</b>	<b>635</b>	<b>678</b>	<b>733</b>	
141	173	196	234	250	244	282	324	352	424	372	471	443	483	494	508	C65-C66,C68
121	135	162	205	221	202	234	317	364	440	500	493	490	560	555	574	
<b>262</b>	<b>308</b>	<b>358</b>	<b>439</b>	<b>471</b>	<b>446</b>	<b>516</b>	<b>641</b>	<b>716</b>	<b>864</b>	<b>872</b>	<b>964</b>	<b>933</b>	<b>1,043</b>	<b>1,049</b>	<b>1,082</b>	
25	38	32	35	34	32	33	33	28	35	53	45	48	36	41	50	<b>C69</b>
28	30	30	29	26	32	22	25	30	29	34	46	32	31	27	24	
<b>53</b>	<b>68</b>	<b>62</b>	<b>64</b>	<b>60</b>	<b>64</b>	<b>55</b>	<b>58</b>	<b>58</b>	<b>64</b>	<b>87</b>	<b>91</b>	<b>80</b>	<b>67</b>	<b>68</b>	<b>74</b>	
261	315	296	334	354	298	346	360	347	415	409	418	404	381	401	374	<b>C70-C72</b>
170	215	218	211	226	209	235	234	295	271	321	313	286	263	313	303	
<b>431</b>	<b>530</b>	<b>514</b>	<b>545</b>	<b>580</b>	<b>507</b>	<b>581</b>	<b>594</b>	<b>642</b>	<b>686</b>	<b>730</b>	<b>731</b>	<b>690</b>	<b>644</b>	<b>714</b>	<b>677</b>	
240	286	269	295	323	282	326	330	308	382	379	374	357	348	366	338	C71
156	193	198	185	204	179	211	209	267	247	281	286	253	226	278	265	
<b>396</b>	<b>479</b>	<b>467</b>	<b>480</b>	<b>527</b>	<b>461</b>	<b>537</b>	<b>539</b>	<b>575</b>	<b>629</b>	<b>660</b>	<b>660</b>	<b>610</b>	<b>574</b>	<b>644</b>	<b>603</b>	
21	29	27	39	31	16	20	30	39	33	30	44	47	33	35	36	C70, C72
14	22	20	26	22	30	24	25	28	24	40	27	33	37	35	38	
<b>35</b>	<b>51</b>	<b>47</b>	<b>65</b>	<b>53</b>	<b>46</b>	<b>44</b>	<b>55</b>	<b>67</b>	<b>57</b>	<b>70</b>	<b>71</b>	<b>80</b>	<b>70</b>	<b>70</b>	<b>74</b>	



表十之一 台灣癌症申報發生人數按原發部位、性別及報告年分類，民國 68 至 94 年（續完）  
 NUMERICAL COMPARISON OF CANCER FROM VARIOUS ANATOMIC SITES, 1979 TO 2005  
 (CONCLUDED)

ICD-O-3	原發部位別	年度		68	69	70	71	72	73	74	75	76	77	78
		性別												
C73	甲狀腺	男		36	48	61	82	62	85	77	77	92	78	88
		女		114	176	162	170	201	221	278	238	308	284	353
		計		150	224	223	252	263	306	355	315	400	362	441
C74-C75	其他內分泌腺	男		4	9	11	11	10	17	24	19	23	24	18
		女		5	1	9	8	7	7	5	10	20	19	13
		計		9	10	20	19	17	24	29	29	43	43	31
C76	其他分界不明的部位	男		34	71	73	46	44	35	35	43	106	53	60
		女		24	38	48	43	30	18	33	29	67	71	78
		計		58	109	121	89	74	53	68	72	173	124	138
C77	淋巴結	男		119	198	184	154	156	171	192	203	277	234	262
		女		55	112	96	96	88	85	97	108	123	120	147
		計		174	310	280	250	244	256	289	311	400	354	409
C80	不明原發部位	男		160	212	118	73	39	40	90	104	171	143	303
		女		105	135	88	43	43	52	61	86	132	117	197
		計		265	347	206	116	82	92	151	190	303	260	500

註 4：本表之數值與歷年出版之年報略有差異，此因癌登資料庫隨時保持最新狀態，若有任何異動或以往尚未入檔之個案，癌登小組會隨時加以更新。

<b>79</b>	<b>80</b>	<b>81</b>	<b>82</b>	<b>83</b>	<b>84</b>	<b>85</b>	<b>86</b>	<b>87</b>	<b>88</b>	<b>89</b>	<b>90</b>	<b>91</b>	<b>92</b>	<b>93</b>	<b>94</b>	ICD-O-3
111	135	197	198	184	181	201	195	237	219	291	271	370	310	349	359	<b>C73</b>
337	467	590	667	589	630	690	765	890	996	958	1,006	1,087	993	1,176	1,146	
<b>448</b>	<b>602</b>	<b>787</b>	<b>865</b>	<b>773</b>	<b>811</b>	<b>891</b>	<b>960</b>	<b>1,127</b>	<b>1,215</b>	<b>1,249</b>	<b>1,277</b>	<b>1,457</b>	<b>1,303</b>	<b>1,525</b>	<b>1,505</b>	
16	34	35	25	31	38	29	43	35	39	52	31	47	27	41	27	<b>C74-C75</b>
16	30	25	17	24	23	28	32	28	29	30	27	26	35	27	22	
<b>32</b>	<b>64</b>	<b>60</b>	<b>42</b>	<b>55</b>	<b>61</b>	<b>57</b>	<b>75</b>	<b>63</b>	<b>68</b>	<b>82</b>	<b>58</b>	<b>73</b>	<b>62</b>	<b>68</b>	<b>49</b>	
62	58	69	59	46	32	3	6	2	6	10	3	2	2	4	4	<b>C76</b>
37	68	60	46	36	36	11	7	2	5	7	3	5	1	5	6	
<b>99</b>	<b>126</b>	<b>129</b>	<b>105</b>	<b>82</b>	<b>68</b>	<b>14</b>	<b>13</b>	<b>4</b>	<b>11</b>	<b>17</b>	<b>6</b>	<b>7</b>	<b>3</b>	<b>9</b>	<b>10</b>	
241	298	315	329	327	331	415	397	423	460	458	526	511	510	541	546	<b>C77</b>
122	157	185	179	180	186	255	252	285	252	290	322	325	378	399	378	
<b>363</b>	<b>455</b>	<b>500</b>	<b>508</b>	<b>507</b>	<b>517</b>	<b>670</b>	<b>649</b>	<b>708</b>	<b>712</b>	<b>748</b>	<b>848</b>	<b>836</b>	<b>888</b>	<b>940</b>	<b>924</b>	
253	282	364	401	472	464	514	525	638	683	719	619	640	638	608	617	<b>C80</b>
176	249	256	288	308	313	371	372	432	435	470	448	427	467	403	407	
<b>429</b>	<b>531</b>	<b>620</b>	<b>689</b>	<b>780</b>	<b>777</b>	<b>885</b>	<b>897</b>	<b>1,070</b>	<b>1,118</b>	<b>1,189</b>	<b>1,067</b>	<b>1,067</b>	<b>1,105</b>	<b>1,011</b>	<b>1,024</b>	

表十之二 台灣白血病及惡性淋巴瘤申報發生人數按性別及報告年分類，民國 68 至 94 年  
 NUMERICAL COMPARISON OF LEUKEMIA AND LYMPHOMA, 1979 TO 2005

白血病及惡性淋巴瘤	性別	年度										
		68	69	70	71	72	73	74	75	76	77	78
白血病 (ICD-O-3 M-98003 - M-99643、 M-99803 - M-99893)	男	198	279	292	299	304	302	298	289	340	280	335
	女	133	179	227	180	172	204	185	221	246	198	264
	計	<b>331</b>	<b>458</b>	<b>519</b>	<b>479</b>	<b>476</b>	<b>506</b>	<b>483</b>	<b>510</b>	<b>586</b>	<b>478</b>	<b>599</b>
急性淋巴芽細胞白血病 (ICD-O-3 M-98353 - M-98373)	男	56	80	108	98	109	118	114	94	93	59	104
	女	48	61	83	62	69	79	76	92	65	42	60
	計	<b>104</b>	<b>141</b>	<b>191</b>	<b>160</b>	<b>178</b>	<b>197</b>	<b>190</b>	<b>186</b>	<b>158</b>	<b>101</b>	<b>164</b>
慢性淋巴球白血病 (ICD-O-3 M-98233)	男	10	9	10	10	10	12	8	15	12	12	13
	女	1	-	5	3	-	5	5	4	5	3	4
	計	<b>11</b>	<b>9</b>	<b>15</b>	<b>13</b>	<b>10</b>	<b>17</b>	<b>13</b>	<b>19</b>	<b>17</b>	<b>15</b>	<b>17</b>
急性骨髓樣白血病 (ICD-O-3 M-98403、M-98613、M-98663、 M-98673、M-98713 - M-98743、M-98953 - M-98973、M-99203)	男	65	94	78	111	98	89	102	90	114	103	111
	女	43	68	78	66	56	73	58	54	87	87	103
	計	<b>108</b>	<b>162</b>	<b>156</b>	<b>177</b>	<b>154</b>	<b>162</b>	<b>160</b>	<b>144</b>	<b>201</b>	<b>190</b>	<b>214</b>
慢性骨髓樣白血病 (ICD-O-3 M-98633、M-98753、M-98763、 M-99453、M-99463、M-99633)	男	25	42	41	36	48	45	35	33	63	43	37
	女	16	16	18	21	21	18	19	28	30	24	34
	計	<b>41</b>	<b>58</b>	<b>59</b>	<b>57</b>	<b>69</b>	<b>63</b>	<b>54</b>	<b>61</b>	<b>93</b>	<b>67</b>	<b>71</b>
其他類型白血病 <sup>1</sup>	男	42	54	55	44	39	38	39	57	58	63	70
	女	25	34	43	28	26	29	27	43	59	42	63
	計	<b>67</b>	<b>88</b>	<b>98</b>	<b>72</b>	<b>65</b>	<b>67</b>	<b>66</b>	<b>100</b>	<b>117</b>	<b>105</b>	<b>133</b>
惡性淋巴瘤 (ICD-O-3 M-95903 - M-97293、 M-97503 - M-97583、M-97643)	男	233	262	252	256	255	318	321	352	426	313	382
	女	126	160	168	167	159	159	181	203	225	167	205
	計	<b>359</b>	<b>422</b>	<b>420</b>	<b>423</b>	<b>414</b>	<b>477</b>	<b>502</b>	<b>555</b>	<b>651</b>	<b>480</b>	<b>587</b>
何杰金氏淋巴瘤 (ICD-O-3 M-96503 - M-96673)	男	28	37	28	37	32	34	33	31	54	20	24
	女	16	13	19	14	11	11	12	15	24	13	18
	計	<b>44</b>	<b>50</b>	<b>47</b>	<b>51</b>	<b>43</b>	<b>45</b>	<b>45</b>	<b>46</b>	<b>78</b>	<b>33</b>	<b>42</b>
非何杰金氏淋巴瘤 (ICD-O-3 M-95903 - M-95963、M-96703 -M-97293、M-97503 - M-97583、M-97643)	男	200	214	212	205	215	271	279	312	362	284	348
	女	106	141	138	144	137	143	158	181	197	145	174
	計	<b>306</b>	<b>355</b>	<b>350</b>	<b>349</b>	<b>352</b>	<b>414</b>	<b>437</b>	<b>493</b>	<b>559</b>	<b>429</b>	<b>522</b>
其他惡性淋巴瘤 <sup>2</sup>	男	5	11	12	14	8	13	9	9	10	9	10
	女	4	6	11	9	11	5	11	7	4	9	13
	計	<b>9</b>	<b>17</b>	<b>23</b>	<b>23</b>	<b>19</b>	<b>18</b>	<b>20</b>	<b>16</b>	<b>14</b>	<b>18</b>	<b>23</b>

註 1：其他類型白血病<sup>1</sup>：除急性淋巴芽細胞白血病、慢性淋巴球白血病、急性骨髓樣白血病、慢性骨髓樣白血病外之所有白血病代碼。

註 2：其他惡性淋巴瘤<sup>2</sup>為 ICD-O-FT 版本資料，91 年起採用 ICD-O-3 版本，此部分已納入非何杰金氏淋巴瘤。

註 3：本表之數值與歷年出版之年報略有差異，此因癌登資料庫隨時保持最新狀態，若有任何異動或以往尚未入檔之個案，癌登小組會隨時加以更新。

79	80	81	82	83	84	85	86	87	88	89	90	91	92	93	94
329	364	363	419	431	472	469	490	508	549	594	599	815	843	851	857
216	250	285	283	320	336	351	361	389	386	435	425	551	540	588	607
<b>545</b>	<b>614</b>	<b>648</b>	<b>702</b>	<b>751</b>	<b>808</b>	<b>820</b>	<b>851</b>	<b>897</b>	<b>935</b>	<b>1,029</b>	<b>1,024</b>	<b>1,366</b>	<b>1,383</b>	<b>1,439</b>	<b>1,464</b>
74	83	98	123	115	128	115	111	128	143	122	139	139	128	129	131
55	77	90	85	110	87	80	96	107	100	118	99	107	95	96	107
<b>129</b>	<b>160</b>	<b>188</b>	<b>208</b>	<b>225</b>	<b>215</b>	<b>195</b>	<b>207</b>	<b>235</b>	<b>243</b>	<b>240</b>	<b>238</b>	<b>246</b>	<b>223</b>	<b>225</b>	<b>238</b>
14	19	16	27	26	40	37	38	36	39	36	51	53	55	64	59
2	2	16	11	12	11	16	9	17	20	23	19	26	29	40	34
<b>16</b>	<b>21</b>	<b>32</b>	<b>38</b>	<b>38</b>	<b>51</b>	<b>53</b>	<b>47</b>	<b>53</b>	<b>59</b>	<b>59</b>	<b>70</b>	<b>79</b>	<b>84</b>	<b>104</b>	<b>93</b>
109	119	120	129	154	176	202	195	181	202	244	209	290	286	318	317
91	90	91	94	103	134	140	150	140	145	176	173	201	204	225	243
<b>200</b>	<b>209</b>	<b>211</b>	<b>223</b>	<b>257</b>	<b>310</b>	<b>342</b>	<b>345</b>	<b>321</b>	<b>347</b>	<b>420</b>	<b>382</b>	<b>491</b>	<b>490</b>	<b>543</b>	<b>560</b>
46	62	55	69	59	54	55	72	87	70	83	94	119	124	103	104
27	38	25	37	38	38	46	46	49	47	53	53	62	68	76	57
<b>73</b>	<b>100</b>	<b>80</b>	<b>106</b>	<b>97</b>	<b>92</b>	<b>101</b>	<b>118</b>	<b>136</b>	<b>117</b>	<b>136</b>	<b>147</b>	<b>181</b>	<b>192</b>	<b>179</b>	<b>161</b>
86	81	74	71	77	74	60	74	76	95	109	106	214	250	237	246
41	43	63	56	57	66	69	60	76	74	65	81	155	144	151	166
<b>127</b>	<b>124</b>	<b>137</b>	<b>127</b>	<b>134</b>	<b>140</b>	<b>129</b>	<b>134</b>	<b>152</b>	<b>169</b>	<b>174</b>	<b>187</b>	<b>369</b>	<b>394</b>	<b>388</b>	<b>412</b>
349	439	541	600	579	609	742	662	743	805	818	930	953	1,010	1,022	1,071
205	245	340	349	360	370	433	482	542	485	552	658	716	725	768	731
<b>554</b>	<b>684</b>	<b>881</b>	<b>949</b>	<b>939</b>	<b>979</b>	<b>1,175</b>	<b>1,144</b>	<b>1,285</b>	<b>1,290</b>	<b>1,370</b>	<b>1,588</b>	<b>1,669</b>	<b>1,735</b>	<b>1,790</b>	<b>1,802</b>
25	33	30	30	35	37	28	43	48	46	46	59	78	75	84	66
17	22	23	19	16	13	20	23	35	30	31	34	46	53	47	46
<b>42</b>	<b>55</b>	<b>53</b>	<b>49</b>	<b>51</b>	<b>50</b>	<b>48</b>	<b>66</b>	<b>83</b>	<b>76</b>	<b>77</b>	<b>93</b>	<b>124</b>	<b>128</b>	<b>131</b>	<b>112</b>
317	400	504	568	537	565	710	615	691	753	766	857	875	935	938	1,005
184	221	313	327	341	353	410	452	501	452	519	622	670	672	721	685
<b>501</b>	<b>621</b>	<b>817</b>	<b>895</b>	<b>878</b>	<b>918</b>	<b>1,120</b>	<b>1,067</b>	<b>1,192</b>	<b>1,205</b>	<b>1,285</b>	<b>1,479</b>	<b>1,545</b>	<b>1,607</b>	<b>1,659</b>	<b>1,690</b>
7	6	7	2	7	8	4	5	4	6	6	14	-	-	-	-
4	2	4	3	3	4	3	7	7	3	2	2	-	-	-	-
<b>11</b>	<b>8</b>	<b>11</b>	<b>5</b>	<b>10</b>	<b>12</b>	<b>7</b>	<b>12</b>	<b>11</b>	<b>9</b>	<b>8</b>	<b>16</b>	-	-	-	-

## INTERNATIONAL RULES FOR MULTIPLE PRIMARY CANCERS (ICD-O-3)

1. 多個原發腫瘤並非依據癌症發生的時間先後順序來認定。
2. 蔓延、復發與轉移部位的癌症都不是原發癌症。復發部位：請推至原發的部位與時間來申報，若原發癌症已申報過復發時則不需再申報；轉移部位：則須找到原發部位來申報。
3. 在 ICD-O-3 中，某些 T-code 碼群組應視為單一部位（請見 Table 1）。當組織形態於 Table 2 為相同組時，不能以多個原發腫瘤來申報。

例如：C00 Lip與C03 Gum

依Table 1可視為單一部位。當組織形態同組時，如果於不同時間診斷出，請申報最早的部位；若相同時間診斷則申報C06.9。

多重焦點腫瘤（Multifocal tumors）：意指同一解剖部位發生多個分離、不相連的原發腫瘤且組織形態同組時，應視為單一原發癌症。例如：膀胱就常有multifocal tumors的情形，但均應視為單一部位。

4. 在定義多個原發腫瘤時，必須符合下列 2 種情形，才能再以上述規則 3 來判定多個原發腫瘤：
    - 4.1 系統性（systemic）或多重中心（multicentric）所報告的癌症可能會在全身多處器官發生，此種癌症應視為一個原發癌症，僅需申報一次。系統性或多重中心癌症包括 Table 2 中 group 15 的 Kaposi sarcoma 和 group 8-14 的造血系統腫瘤（tumours of the haematopoietic system）。
    - 4.2 來自相同的原發部位但組織形態（morphology）不同，若要判定是否為多個原發腫瘤，請依據組織形態在 Table 2 中是否屬於同一組來決定。如果在同一組就必須視為單一原發癌症，組織形態請取高碼。相對地，組織形態在 Table 2 中屬於不同組，就要申報成多個原發腫瘤，即使在相同的部位也要視為多個原發腫瘤。
- 除此之外，如果有2種不同的組織形態，其中一種在Table 2中屬於group (5)、(14)、(17)的未明確組織形態，但另一種有明確組織形態，請申報有明確組織形態的個案，未明確組織形態的診斷請忽略。

INTERNATIONAL RULES FOR MULTIPLE PRIMARY CANCERS (ICD-O-3) (CONTINUED)

1. The recognition of the existence of two or more primary cancers dose not depend on time.
2. A primary cancer is one that originates in a primary site or tissue and is not an extension, nor a recurrence, nor a metastasis.
3. Only one tumour shall be recognised as arising in an organ or pair of organs or tissue.

Some groups of codes are considered to be a single organ for the purposes of defining multiple tumours. These topography code groups are shown in Table 1. Multifocal tumours – that is, discrete masses apparently not in continuity with other primary cancers originating in the *same* primary site or tissue, for example bladder – are counted as a single cancer.

4. Rule 3 dose not apply in two circumstances:

- 4.1. Systemic (or multicentric) cancers potentially involving many different organs are only counted once in any individual. These are Kaposi sarcoma (group 15 in Table 2) and tumours of the haematopietic system (group 8-14 in Table 2).

- 4.2. Neoplasms of different morphology should be regarded as multiple cancers (even if they are diagnosed simultaneously in the same site).

If the morphological diagnoses fall into one category in Table 2, and arise in the same primary site, they are considered to be the same morphology for the purpose of counting multiple primaries. If the morphological diagnoses fall into two or more of the categories in Table 2, even if they concern the same site, the morphology is considered to be different, and two or more cases should be counted.

Single tumours containing several different histologies which fall into one histological group in Table 2 are registered as a single case, using the numerically highest ICD-O morphology code.

If, however, one morphology is not specific (group (5), (14) and (17)) and a specific morphology is available, the case should be reported with the specific histology and the non-specific diagnosis should be ignored.

附錄一 ICD-O-3多重原發性腫瘤分類標準（續）

INTERNATIONAL RULES FOR MULTIPLE PRIMARY CANCERS (ICD-O-3) (CONTINUED)

**Table 1. Groups of topography codes considered a single site in the definition of multiple cancers**

ICD-O-2/3 site code	Label	If diagnosed at different times, code first diagnosis. If diagnosed at the same time use codes given below.
C01	Base of tongue	
C02	Other and unspecified parts of tongue	C02.9
C00	Lip	
C03	Gum	
C04	Floor of mouth	
C05	Palate	
C06	Other and unspecified parts of mouth	C06.9
C09	Tonsil	
C10	Oropharynx	
C12	Pyriform sinus	
C13	Hypopharynx	
C14	Other and ill-defined sites in lip, oral cavity and pharynx	C14.0
C19	Rectosigmoid junction	
C20	Rectum	C20.9
C23	Gallbladder	
C24	Other and unspecified parts of biliary tract	C24.9
C33	Trachea	
C34	Bronchus and lung	C34.9
C40	Bones, joints and articular cartilage of limbs	
C41	Bones, joints and articular cartilage of other and unspecified sites	C41.9
C65	Renal pelvis	
C66	Ureter	
C67	Bladder	
C68	Other and unspecified urinary organs	C68.9

INTERNATIONAL RULES FOR MULTIPLE PRIMARY CANCERS (ICD-O-3) (CONCLUDED)

**Table 2. Groups of malignant neoplasms considered to be histologically 'different' for the purpose of defining multiple tumours (adapted from Berg JW. Morphologic classification of human cancer. In: Schottenfeld D & Fraumeni JF Jr. *Cancer Epidemiology and Prevention*, 2<sup>nd</sup> edition, Chapter 3 of Section 1: Basic Concepts. Oxford, New York, Oxford University Press, pp. 28-44, 1994).**

**Group**

---

**Carcinomas**

1. Squamous and transitional cell carcinoma	8051-8084, 8120-8131
2. Basal cell carcinomas	8090-8110
3. Adenocarcinomas	8140-8149, 8160-8162, 8190-8221, 8260-8337, 8350-8551, 8570-8576, 8940-8941
4. Other specific carcinomas	8030-8046, 8150-8157, 8170-8180, 8230-8255, 8340-8347, 8560-8562, 8580-8671
(5) Unspecified carcinomas (NOS)	8010-8015, 8020-8022, 8050
6. <i>Sarcomas</i> and soft tissue tumours	8680-8713, 8800-8921, 8990-8991, 9040-9044, 9120-9125, 9130-9136, 9141-9252, 9370-9373, 9540-9582
7. <i>Mesothelioma</i>	9050-9055

---

**Tumours of haematopoietic and lymphoid tissues**

8. Myeloid	9840, 9861-9931, 9945-9946, 9950, 9961-9964, 9980-9987
9. B-cell neoplasms	9670-9699, 9728, 9731-9734, 9761-9767, 9769, 9823-9826, 9833, 9836, 9940
10. T-cell and NK-cell neoplasms	9700-9719, 9729, 9768, 9827-9831, 9834, 9837, 9948
11. Hodgkin lymphoma	9650-9667
12. Mast-cell Tumours	9740-9742
13. Histiocytes and Accessory Lymphoid cells	9750-9758
(14) Unspecified types	9590-9591, 9596, 9727, 9760, 9800-9801, 9805, 9820, 9832, 9835, 9860, 9960, 9970, 9975, 9989
15. <i>Kaposi sarcoma</i>	9140
16. <i>Other specified</i> types of cancer	8720-8790, 8930-8936, 8950-8983, 9000-9030, 9060-9110, 9260-9365, 9380- 9539
(17) <i>Unspecified</i> types of cancer	8000-8005

---



# 行政院衛生署惡性贅瘤患者登記表

(第一聯)

患者資料  
請予保密

※第一聯請寄回，第二聯請貴院自行保存

申 報 機 構	2. 機構名稱	地 址		2.		3.		4.	
	病 歷 號 碼	3.4. 最後連 絡日期		存○歿○ 年 月 日		5.			
患 者	5. 姓 名	6. 身分證 統一編號		7. 男○女○		6.		7.	
		電 話 ( )							
資 料	8. 籍貫	省 市	縣 市	9. 出生 日期	<input type="checkbox"/> 民前 <input type="checkbox"/> 民國	年 月 日 (不詳○)		10. 時 發年 病齡	歲
	11. 戶籍地址	縣 市		鄉 鎮	村 里	街 路	段 巷	號 弄	樓
診 斷	12. 診 斷 依 據		0.臨床病狀 1.實驗診斷 2.影像檢查 3.內視鏡 4.探查手術 5.細胞診斷 6.血液病理 7.組織病理 8.屍體解剖						
	13. 最 診 斷 日 期	初 期	年 月 日	最 診 斷 醫 院	13.				
	14. 癌 症 原 發 部 位		15.16.		組 織 形 態		14.		15.
本 院 療	17. 0.未治療 1.手術治療 2.放射線治療 3.化學藥物治療 6.免疫治療 7.內分泌(荷爾蒙)治療 8.支持治療 9.中藥(中醫療法) ×其他治療方式:			18. 曾 在 外 院 治 療	是○否○		17.		18.
	19. 死 亡 日 期	年 月 日	20. 死 亡 原 因 (死亡診斷書所寫原因)				19.		20.

填表日期： 年 月 日

指導醫師  
簽 章

填表人  
簽 章

94.01 × 50 × 200 本

附錄三 台灣人口年齡組成圖，民國 94 年

POPULATION DEMOGRAPHY OF TAIWAN IN 2005

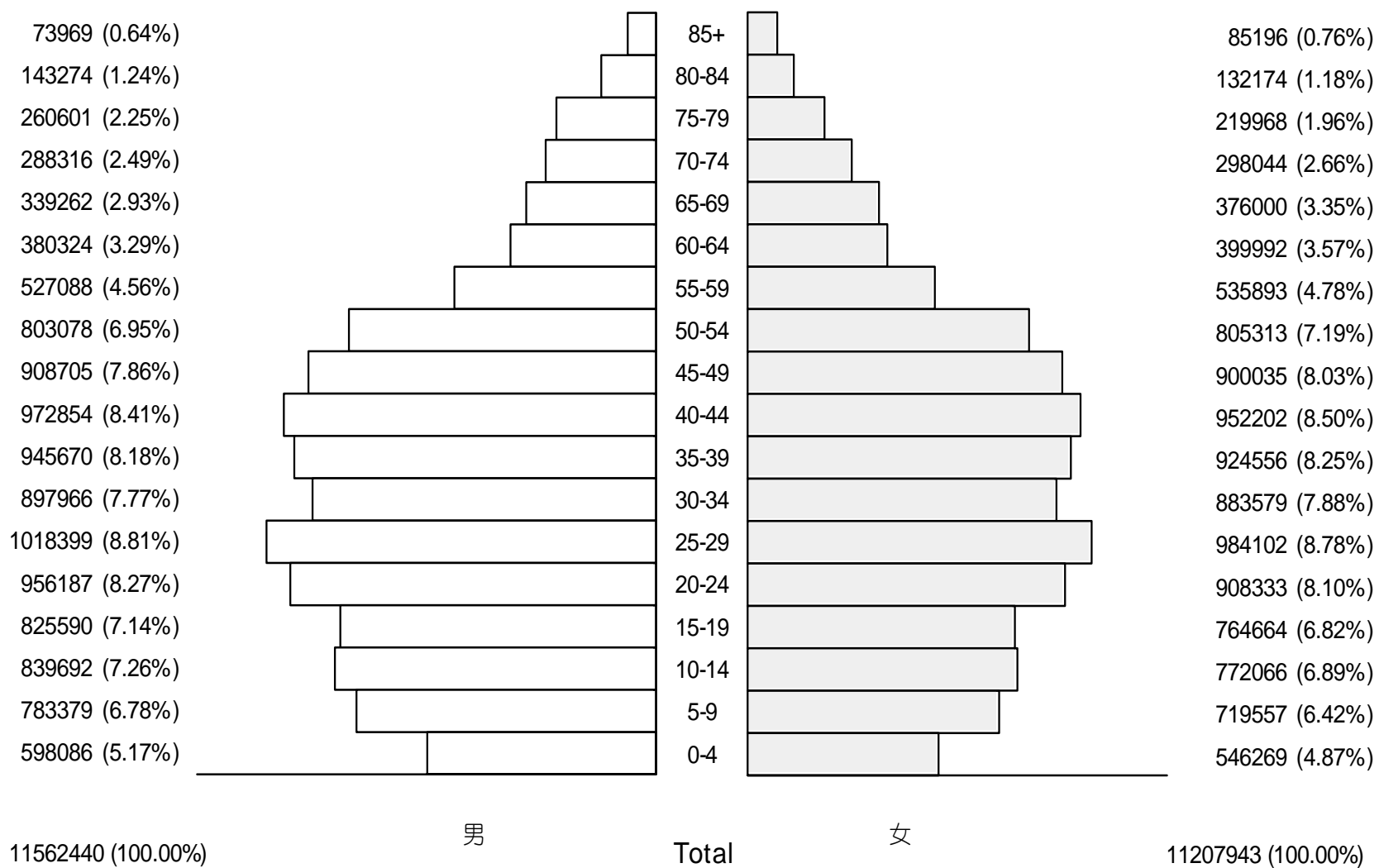

附錄四 1976 年、2000 年世界標準人口

年齡（歲）	世界標準人口數	
	1976 年	2000 年
0 - 4	12,000	8,800
5 - 9	10,000	8,700
10 - 14	9,000	8,600
15 - 19	9,000	8,500
20 - 24	8,000	8,200
25 - 29	8,000	7,900
30 - 34	6,000	7,600
35 - 39	6,000	7,200
40 - 44	6,000	6,600
45 - 49	6,000	6,000
50 - 54	5,000	5,400
55 - 59	4,000	4,600
60 - 64	4,000	3,700
65 - 69	3,000	3,000
70 - 74	2,000	2,200
75 - 79	1,000	1,500
80 - 84	500	900
85 以上	500	600
合 計	100,000	100,000

## 中華民國 94 癌症登記報告

---

編 者	行政院衛生署國民健康局
發行人	蕭美玲
出版機關	行政院衛生署國民健康局
地 址	台北縣新莊市長青路 2 號
電 話	(02) 2997-8616
傳 真	(02) 2993-1444
網 址	<a href="http://www.bhp.doh.gov.tw">http://www.bhp.doh.gov.tw</a>
出版年月	96 年 12 月
初 版	600 本
工 本 費	500 元



珍愛生命

傳播健康

行政院衛生署國民健康局

ISSN 1991-4709  
(平裝)

GPN 2008200054  
工本費 500 元