

中華民國95年

癌症登記報告

CANCER REGISTRY ANNUAL REPORT, 2006

TAIWAN



行政院衛生署國民健康局 編印

中華民國98年2月出版
BUREAU OF HEALTH PROMOTION
DEPARTMENT OF HEALTH
THE EXECUTIVE YUAN
TAIWAN
FEBRUARY 2009

中華民國 95 年

癌症登記報告

CANCER REGISTRY ANNUAL REPORT, 2006

TAIWAN

行政院衛生署國民健康局 編印

中華民國 98 年 2 月出版

BUREAU OF HEALTH PROMOTION

DEPARTMENT OF HEALTH

THE EXECUTIVE YUAN

TAIWAN

FEBRUARY 2009

目 錄

癌症登記工作小組諮詢委員會委員名單	viii
前 言	x
癌症登記資料處理流程圖	xii
癌症登記資料之監測處理流程圖	xiii
參與癌症登記醫院名單	xvii
民國 95 年癌症發生率及死亡率	1
概述	2
台灣 10 大癌症，按發生率及死亡率排序	3
口腔、口咽及下咽 (ICD-O-3 C00 - C14 (主唾液腺 C07 - C08，鼻咽 C11 除外))	6
口腔 (ICD-O-3 C00 - C06)	8
唇 (ICD-O-3 C00 (唇的皮膚 C44.0 除外))	10
舌 (ICD-O-3 C01 - C02)	11
齒齦 (ICD-O-3 C03)	12
口底 (ICD-O-3 C04)	13
口腔之其他及未詳細說明部位 (ICD-O-3 C05 - C06)	14
頰黏膜 (ICD-O-3 C06.0)	15
齶 (ICD-O-3 C05 (C05.2 除外))	16
臼後區 (ICD-O-3 C06.2)	17
頰黏膜、齶及臼後區除外之口腔其他及未詳細說明部位 (ICD-O-3 C06.1，C05.2，C06.8，C06.9)	18
口咽 (ICD-O-3 C09 - C10)	19
下咽 (ICD-O-3 C12 - C13)	20
咽和唇、口腔及咽之分界不明部位 (ICD-O-3 C14)	21
主唾液腺 (ICD-O-3 C07 - C08)	22
鼻咽 (ICD-O-3 C11)	24
消化器官及腹膜 (ICD-O-3 C15 - C26，C48)	
食道 (ICD-O-3 C15)	26
胃 (ICD-O-3 C16)	28

小腸 (ICD-O-3 C17)	30
結腸、直腸、乙狀結腸連結部及肛門 (ICD-O-3 C18 - C21)	32
結腸 (ICD-O-3 C18)	34
直腸、乙狀結腸連結部及肛門 (ICD-O-3 C19 - C21)	36
肝及肝內膽管 (ICD-O-3 C22)	38
膽囊及肝外膽管 (ICD-O-3 C23 - C24)	40
胰 (ICD-O-3 C25)	42
後腹膜腔及腹膜 (ICD-O-3 C48)	44
消化器官之其他部位及與腹膜分界不明部位 (ICD-O-3 C26)	46
呼吸系統及胸腔內器官 (ICD-O-3 C30 - C39)	
鼻腔、副竇、中耳及內耳 (ICD-O-3 C30 - C31)	48
喉 (ICD-O-3 C32)	50
肺、支氣管及氣管 (ICD-O-3 C33 - C34)	52
胸膜 (ICD-O-3 C38.4)	54
胸腺、心臟及縱膈 (ICD-O-3 C37 - C38.3, C38.8)	56
造血系統及網狀內皮系統 (白血病除外) (ICD-O-3 C42)	58
白血病 (ICD-O-3 M-98003 - M-99643, M-99803 - M-99893)	60
急性淋巴芽細胞白血病 (ICD-O-3 C42.1 M-98353 - M-98373)	62
慢性淋巴球白血病 (ICD-O-3 C42.1 M-98233)	64
急性骨髓樣白血病 (ICD-O-3 C42.1 M-98403, M-98613, M-98663, M-98673, M-98713 - M-98743, M-98953 - M-98973, M-99203)	66
慢性骨髓樣白血病 (ICD-O-3 C42.1 M-98633、M-98753、M-98763、M-99453、M-99463、M-99633)	68
骨、關節及關節軟骨 (ICD-O-3 C40 - C41)	70
結締組織、軟組織及其他皮下組織 (ICD-O-3 C47, C49)	72
皮膚 (ICD-O-3 C44)	74
皮膚，惡性黑色素瘤 (ICD-O-3 C44 M-87203 - M-87903)	76
皮膚，非惡性黑色素瘤 (ICD-O-3 C44 M-87203 - M-87903 除外)	78
乳房 (ICD-O-3 C50)	80
女性生殖器官 (ICD-O-3 C51 - C58)	
子宮頸 (ICD-O-3 C53)	82

子宮體 (ICD-O-3 C54).....	84
卵巢、輸卵管及寬韌帶 (ICD-O-3 C56, C57.0 - C57.4).....	86
陰道、外陰部及其他未詳細說明之女性生殖器官 (ICD-O-3 C51 - C52, C57.7 - C57.9)	88
男性生殖器官 (ICD-O-3 C60 - C63)	
攝護腺 (ICD-O-3 C61).....	90
睪丸 (ICD-O-3 C62).....	92
陰莖及其他男性生殖器官 (ICD-O-3 C60, C63).....	94
泌尿器官 (ICD-O-3 C64 - C68)	
膀胱 (ICD-O-3 C67).....	96
腎 (ICD-O-3 C64).....	98
腎盂及其他泌尿系統 (ICD-O-3 C65 - C66, C68).....	100
眼及淚腺 (ICD-O-3 C69).....	102
中樞神經系統 (ICD-O-3 C70 - C72)	
腦 (ICD-O-3 C71).....	104
其他神經系統及未詳細說明部位 (ICD-O-3 C70, C72).....	106
甲狀腺 (ICD-O-3 C73).....	108
其他內分泌腺 (ICD-O-3 C74 - C75).....	110
淋巴結 (ICD-O-3 C77).....	112
淋巴結惡性淋巴瘤 (ICD-O-3 C77 M-95903 - M-97293, M-97503 - M-97583, M-97643).....	114
淋巴結外惡性淋巴瘤 (ICD-O-3 C00 - C80 (C77 除外) M-95903 - M-97293, M-97503 - M-97583, M-97643).....	116
惡性淋巴瘤 (ICD-O-3 M-95903 - M-97293, M-97503 - M-97583, M-97643)	
惡性淋巴瘤申報發生人數按原發部位及細胞形態分類表.....	118
何杰金氏淋巴瘤 (ICD-O-3 M-96503 - M-96673)	120
非何杰金氏淋巴瘤 (ICD-O-3 M-95903 - M-95963、M-96703 - M-97293、M-97503 - M-97583、M-97643)	122
不明原發部位 (ICD-O-3 C80).....	124
民國 95 年原位癌發生率.....	127

台灣原位癌申報人數按原發部位、性別分類表，民國 95 年	128
結腸、直腸、乙狀結腸連結部及肛門，原位癌 (ICD-O-3 C18 - C21)	130
乳房，原位癌 (ICD-O-3 C50)	132
子宮頸，原位癌 (ICD-O-3 C53)	134
膀胱，原位癌 (ICD-O-3 C67)	136
民國 95 年癌症申報發生人數分類統計表	139
表一之一 台灣癌症申報發生人數按原發部位、性別及年齡分類	140
表一之二 台灣白血病及惡性淋巴瘤申報發生人數按性別及年齡分類	152
表二之一 台灣癌症申報發生人數、粗發生率及年齡標準化發生率按原發部 位、性別分類 (每 10 萬人口)	154
表二之二 台灣白血病及惡性淋巴瘤申報發生人數、粗發生率及年齡標準化發 生率按性別分類 (每 10 萬人口)	162
表三 台灣癌症申報發生人數按地區、原發部位及性別分類	164
表四之一 台灣癌症申報發生人數按原發部位及診斷依據分類	228
表四之二 台灣白血病及惡性淋巴瘤申報發生人數按診斷依據分類	236
表五之一 台灣癌症申報發生人數按原發部位及治療方法分類	238
表五之二 台灣白血病及惡性淋巴瘤申報發生人數按治療方法分類	246
表六 台灣 10 種常見癌症申報發生人數按年齡及性別分類	248
表七 台灣癌症申報發生人數按癌症形態、性別及年齡分類	252
表八之一 台灣癌症申報發生人數按原發部位及分化程度分類	386
表八之二 台灣白血病及惡性淋巴瘤申報發生人數按細胞來源分類	394
表九 台灣癌症登記醫院申報個案人次按原發部位別分類	396
表十之一 台灣癌症申報發生人數按原發部位、性別及報告年分類， 民國 68 至 95 年	468
表十之二 台灣白血病及惡性淋巴瘤申報發生人數按性別及報告年分類，民國 68 至 95 年	480
附錄一 ICD-O-3 多重原發性腫瘤分類標準	482
附錄二 行政院衛生署癌症患者登記表	486
附錄三 台灣人口年齡組成圖，民國 95 年	487
附錄四 1976 年、2000 年世界標準人口	488

癌症登記工作小組諮詢委員會委員名單

江宏

台北病理中心執行長

朱旆億

彰化基督教醫院病理科醫師

李伯皇

臺灣大學醫學院附設醫院外科部教授

李偉華

台北醫學大學教授

行政院衛生署雙和醫院病理科主任

林秀玲

臺灣大學醫學院附設醫院病歷資訊管理室專員

林明杰

臺灣大學醫學院附設醫院病理科醫師

洪志宏

財團法人長庚紀念醫院林口總院放射腫瘤科主任

范碧玉

台灣病歷資訊管理學會理事長

張廷彰

台灣癌症登記學會理事長

張獻崑

財團法人長庚紀念醫院林口總院血液腫瘤科醫師

癌症登記工作小組諮詢委員會委員名單

陳建仁

中央研究院基因體研究中心特聘研究員

黃文哲

台灣比較病理學會顧問病理醫師

黃經民

慈濟綜合醫院台北分院放射腫瘤科主任

鄭安理

臺灣大學醫學院內科教授

鄭鴻鈞

和信治癌中心醫院放射腫瘤科醫師兼臨床研究室主任

賴美淑

臺灣大學公共衛生學院預防醫學研究所教授

賴基銘

財團法人國家衛生研究院醫務合作辦公室主任

顏上惠

台北榮民總醫院癌病中心主任

蘇益仁

財團法人國家衛生研究院臨床研究組特聘研究員兼組主任

(依姓名筆劃順序排列)

前 言

自民國 71 年起，癌症高居 10 大死因之首，每年奪走 3 萬多人的生命，不但影響病患和家人之生活品質，也造成龐大的工作人年損失和醫療費用支出。如何有效防治癌症，是台灣當前重要的醫療照護與公共衛生課題之一。癌症的持續監測，是制定癌症防治措施、醫療資源配置，以及評價防治策略的重要依據。癌症登記是族群癌症監測的基礎，許多國家以立法來確立其強制性。民國 92 年 5 月公布之癌症防治法規定，癌症防治醫療機構應提報新發生之癌症個案與期別等相關診斷及治療資料。

為了使我國的癌症監測工作更有系統，衛生署自民國 68 年起建立以 50 床以上的醫院為申報單位之新發癌症登記申報系統，並設立癌症登記委員會訂定新發癌症個案登記作業標準；台灣癌症登記系統之資料蒐集與處理作業可分 2 個階段，第 1 階段由申報醫院對其院內診斷或治療之新發癌症個案，進行個案確定與資料蒐集，申報醫院依據癌症登記委員會設計之標準化格式與代碼進行資料登錄或轉錄，以書面或媒體方式申報至癌症登記工作小組；第 2 階段由癌症登記工作小組進行新發癌症資料之整理、分析、檔案製作與年報之編撰。本年報資料係以截至民國 97 年 5 月底止，214 家 50 床以上申報醫院所申報之民國 95 年間新發診斷為侵襲癌與原位癌的個案進行分析。茲說明申報個案條件、新發個案資料蒐集與處理、發生率計算、申報資料品質指標，及申報之完整性與時程促進於后：

一、申報個案條件

凡具中華民國國籍，自民國 68 年 1 月 1 日起之新發診斷癌症個案，符合國際疾病分類腫瘤學（International Classification of Diseases for Oncology, ICD-O）組織形態分類碼第 5 碼（性態譯碼）為 2（原位癌）或 3（侵襲癌）者，均需申報。

台灣癌症登記自民國 68 年至民國 90 年之新發癌症診斷個案之腫瘤學分類，係採 ICD-O, Field Trial Edition (ICD-O-FT)，自民國 91 年 1 月 1 日起之新發診斷癌症個案，申報分類標準採用 ICD-O, Third Edition (ICD-O-3)，該版對於未經顯微鏡檢證實之病例可依其臨床診斷內容對組織形態逕行譯碼，因此本報告中除列出所有個案組織形態分布外，也增列經顯微鏡檢證實之組織形態個案數分布。多重原發性腫瘤部分，本報告資料處理與分析係參照國際癌症研究總署（International Agency for Research on Cancer, IARC）之多重原發性腫瘤分類標準（附錄一），進行歸類與計算。

二、新發個案資料蒐集與處理

(一) 申報資料內容

本署訂定之結構式新發癌症個案申報表（附錄二）其內容含下列五大項：

- 1 申報機構：包括醫療機構名稱、代碼、及所在地址。
- 2 個案基本資料：包括病歷號碼、姓名、身分證字號、性別、出生年月日、籍貫、戶籍地址、電話、發病年齡以及最後連絡日期。
- 3 診斷資料：包括診斷依據、最初診斷日期、最初診斷醫院、癌症部位、組織形態及分化程度。
- 4 治療方式：包括本院治療及是否曾在院外治療。
- 5 追蹤資料：包括死亡日期及死亡原因。

(二) 申報時程與申報方式

各單位進行申報時可採用將資料謄錄於標準化申報表格的方式，或將資料依標準化格式轉錄儲存於電子媒體中，定期或不定期以掛號郵遞方式寄送癌症登記工作小組進行資料彙整與處理。資料申報最遲須於新發個案確定診斷後 12 個月內進行。

(三) 資料處理流程及資料監測標準

癌症登記工作小組於收到資料後之處理及監測流程如下圖：

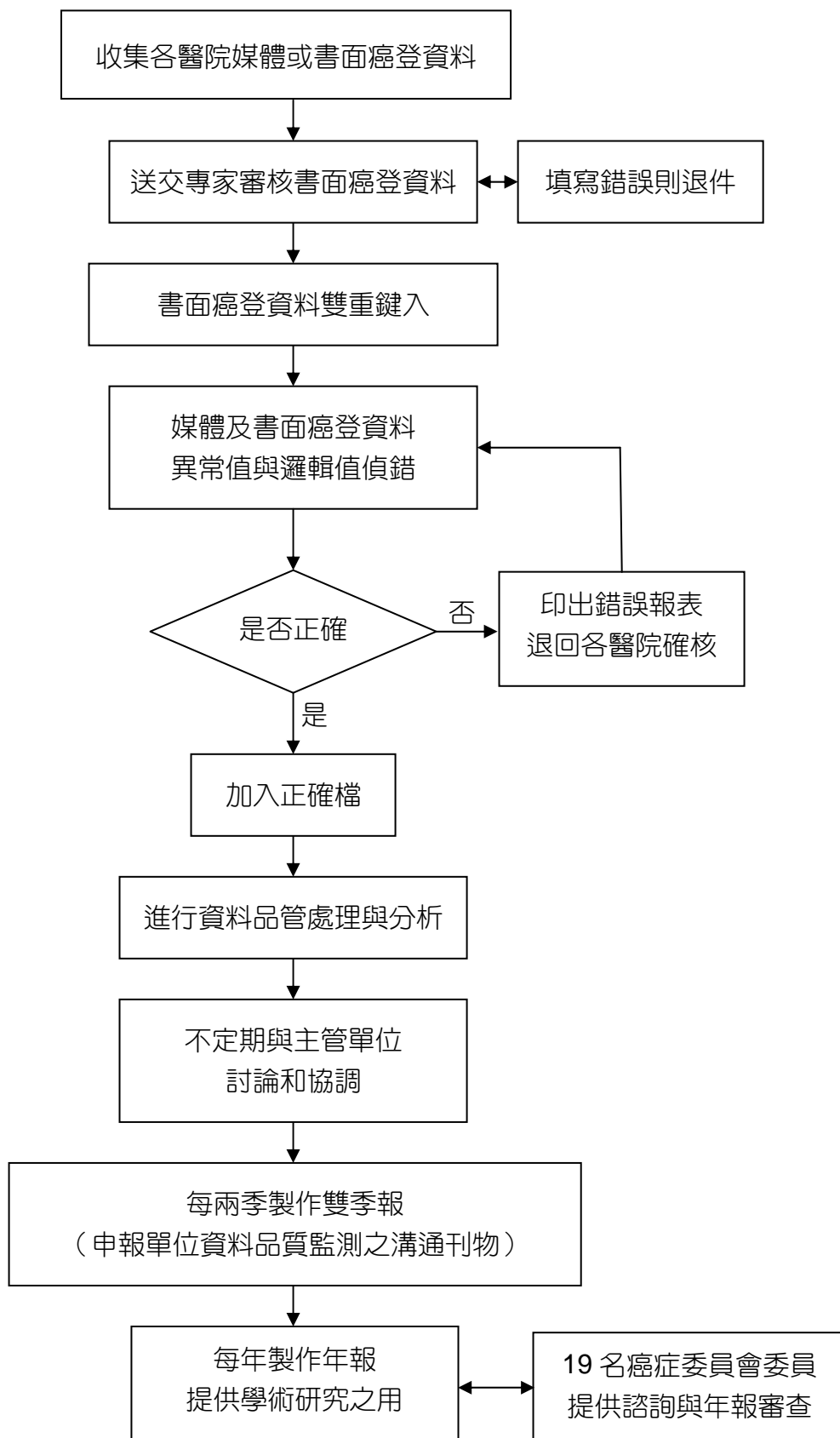

癌症登記資料處理流程圖

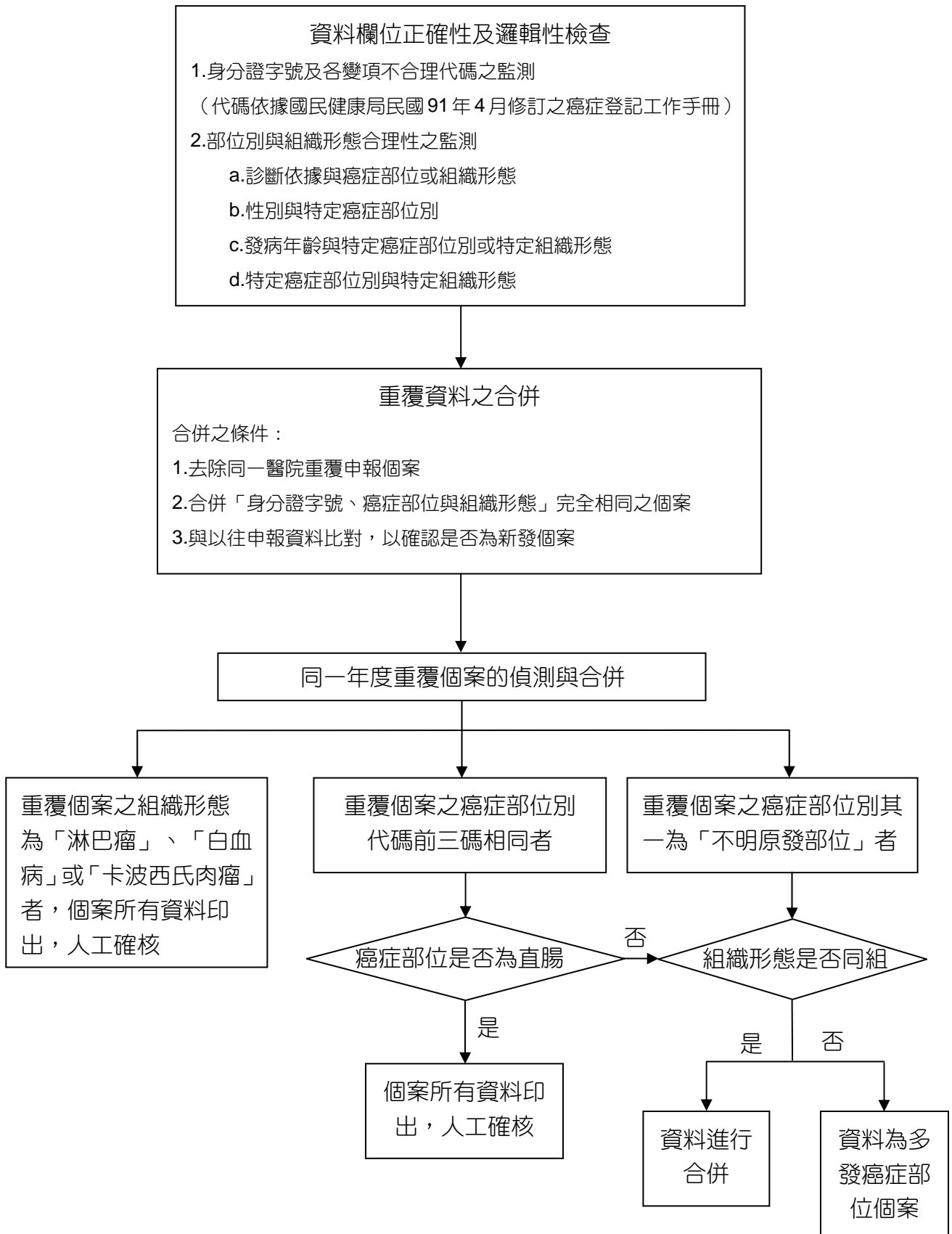

癌症登記資料監測處理流程圖

(四) 申報資料處理

截至民國 97 年 5 月底止，癌症登記工作小組共收到民國 95 年新發診斷之侵襲癌 99,388 例，原位癌 6,498 例，經身分證字號、姓名、罹癌部位、與組織形態比對，剔除重覆申報病例及不符申報定義的個案後，共有 73,293 例侵襲癌個案，進入本年報分析，其中男性 42,017 例、女性 31,276 例。

依 ICD-O-3 多重部位原發個案合併規則（附錄一）進行分析之民國 95 年年報，合併歸類後減少 596 筆，其癌症個案數差異整理如下：

多重部位原發個案合併歸類與未合併歸類前後個案數分布

ICD-O-FT	ICD-O-3	Label	個案數		增減數
			合併前	合併後	
140	C00	Lip	199	169	-30
143	C03	Gum	477	382	-95
144	C04	Floor of mouth	158	133	-25
145	C05 / C06	Palate / Other and unspecified parts of mouth	2,036	1,890	-146
		小計	2,870	2,574	-296
146	C09 / C10	Tonsil / Oropharynx	581	566	-15
148	C12 / C13	Pyramidal sinus / Hypopharynx	734	715	-19
149	C14	Other and ill-defined sites in lip, oral cavity and pharynx	59	47	-12
		小計	1,374	1,328	-46
188	C67	Bladder	2,110	1,985	-125
189.1-189.9	C65 / C66 / C68	Renal pelvis / Ureter / Other and unspecified urinary organs	1,325	1,196	-129
		小計	3,435	3,181	-254
全癌症			73,889	73,293	-596

三、發生率計算

本報告發生率係以台閩地區人口為分母，新發報告個案為分子計算。台閩地區人口數，係依據內政部主計處所提供之民國 95 年台閩地區性別、年齡別人口數之電子檔計算所得。全癌症之侵襲癌粗發生率為每 10 萬人口 320.39，其中男性為 362.47，女性為 277.15。為便於與不同人口結構族群比較，本年報分別以 1976 年及 2000 年世界標準人口計算年齡標準化發生率，以 2000 年世界人口計算之全癌症之侵襲癌年齡標準化發生率是每 10 萬人口 268.76，其中男性為 309.70、女性為 228.84。各癌症之性別、年齡別發生數與發生率，及年齡標準化發生率均臚列於報告內。

四、申報資料品質指標

資料品質的指標主要是用以評估登記系統的完整性及效度，IARC 係以僅有死亡診斷的個案百分比（Percentage of Death Certificate Only Cases, DCO%）作為完整性的指標、以及經形態學證實的個案百分比（Percentage of Morphologically Verified Cases, MV%）作為效度的指標。為使指標具可比較性，本年報也依據 IARC 慣例以 DCO%及 MV%作為申報資料品質指標。

（一）僅有死亡診斷的個案百分比（DCO%）

僅有死亡登記的個案是指死亡登記中記載在當年死於癌症，但從未經由任何途徑申報到登記系統的個案，這些個案的資料及診斷僅依據死亡證明書上的記錄，資料較不周延，亦無經過進一步的鑑定，若此等個案的比例太高，即表示登記系統覆蓋面不夠完整，而且系統中的資料品質較參差。民國 93-95 年之 DCO%分別為民國 93 年 2.34%、民國 94 年 1.68%、民國 95 年 1.42%，重要癌症 DCO%如下表所示：

民國 93-95 年重要癌症僅有死亡診斷的個案百分比分布

癌症部位	民國 93 年*			民國 94 年*			民國 95 年		
	癌症 個案數	DCO		癌症 個案數	DCO		癌症 個案數	DCO	
		個案數	百分比		個案數	百分比		個案數	百分比
女性乳房	6,829	46	0.67%	7,305	35	0.48%	7,555	39	0.51%
子宮頸	6,526	36	0.55%	5,858	32	0.54%	5,594	25	0.44%
結腸、直腸、乙狀結腸連結部及肛門	9,969	165	1.63%	10,135	127	1.24%	10,600	85	0.80%
肝及肝內膽管	10,235	446	4.18%	10,307	339	3.18%	10,101	296	2.85%
肺、支氣管及氣管	8,375	374	4.27%	8,614	289	3.25%	8,750	244	2.71%
攝護腺	2,812	54	1.88%	2,799	31	1.10%	3,083	28	0.90%
口腔、口咽及下咽	4,918	36	0.73%	4,861	34	0.69%	5,377	29	0.54%
胃	3,874	106	2.66%	3,684	52	1.39%	3,815	45	1.17%
皮膚	2,426	12	0.49%	2,392	6	0.25%	2,620	9	0.34%
子宮體	914	3	0.33%	1,012	3	0.30%	1,159	2	0.17%
全癌症	75,825	1,813	2.34%	76,198	1,303	1.68%	78,770	1,132	1.42%

* 民國 93 年、94 年的數據為 97 年 5 月增修資料後之結果

** $DCO\% = \frac{DCO \text{ 個案數}}{(DCO \text{ 個案數} + \text{癌症個案數})} \times 100\%$

(二) 經形態學證實的個案百分比 (MV%)

經形態學證實的個案意指經由組織學、細胞學、血液學等顯微鏡檢證實為癌症的個案。一般而言，MV%高表示癌症個案診斷的正確性較高。MV%高低依不同腫瘤差異甚大，除少數腫瘤（如：肝、腦幹...等）外，MV%應以高值較佳。民國 95 年全癌症個案之 MV%，男性為 86.50%，女性為 90.76%。

五、申報之完整性與時程促進

自癌症個案診斷年民國 88 年起，癌症登記工作小組於每年將各醫院申報個案資料，與全國死亡檔的資料比對，扣除已申報個案後，將未申報個案名單提供申報醫院進行個案申報條件之確認，以促進該院申報個案之完整，並縮短申報時程；之後診斷年民國 91 年的個案開始，比對的資料檔加入全民健康保險重大傷病檔中診斷為癌症的個案，以及台灣子宮頸癌篩檢報告檔中的子宮頸細胞抹片檔確診為高度病變以上個案；診斷年民國 93 年開始加入子宮頸切片檔確診為高度病變以上個案；民國 94 年起則加入衛生署大腸癌、乳癌、口腔癌篩檢計畫診斷為癌症的個案。經由資料檔案比對催收的結果，DCO%由診斷年民國 87 年的 8.82%降至民國 95 年的 1.42%，資料申報時程由民國 93 年之前的 23 個月，縮短為民國 95 年的 17 個月。

六、癌症登記年報圖表之製作與編排

民國 91 年之前的癌症登記報告，除子宮頸癌依侵襲癌、原位癌分列外，其餘癌症係將原位癌與侵襲癌個案資料合併分析，製作圖表。自民國 92 年起癌症登記報告則將所有癌症個案依「侵襲癌」、「原位癌」分別進行處理與分析，報告內容僅以「侵襲癌」資料進行圖表製作，原位癌部分則列出發生率較高之子宮頸癌和乳癌資料供參考。

因為癌症登記資料庫隨時保持最新狀態，若有任何異動或歷年延遲申報的個案，每年製作年報時將重新統計，請見本年報表十，其中民國 92 年新發個案報告數的減少，可能與當年 SARS 流行影響個案就醫所致。

參與癌症登記醫院名單

1. 國立臺灣大學醫學院附設醫院
2. 台北榮民總醫院
3. 三軍總醫院
4. 台北市立聯合醫院中興院區
5. 台北市立聯合醫院仁愛院區
6. 台北市立聯合醫院和平院區
7. 國立臺灣大學醫學院附設醫院北護分院
8. 基督復臨安息日會臺安醫院
9. 馬偕紀念醫院
10. 臺北醫學大學附設醫院
11. 財團法人長庚紀念醫院林口總院
12. 國泰綜合醫院
13. 財團法人宏恩綜合醫院
14. 中山醫療社團法人中山醫院
15. 國軍松山總醫院
16. 財團法人中心診所醫院
17. 台北仁濟院附設仁濟醫院
18. 博仁綜合醫院
19. 行政院衛生署台北醫院城區分院
20. 台北市立聯合醫院婦幼院區
21. 台北市立聯合醫院陽明院區
22. 西園醫院
23. 景美醫院
24. 台北市立聯合醫院忠孝院區
25. 和信治癌中心醫院
26. 新光吳火獅紀念醫院
27. 振興復健醫院
28. 國泰醫院內湖分院
29. 萬芳醫院
30. 行政院衛生署胸腔病院
31. 財團法人康寧醫院
32. 台北市立關渡醫院
33. 行政院衛生署基隆醫院
34. 基隆市立醫院
35. 臺灣區煤礦業同業公會附設台灣礦工醫院
36. 三軍總醫院附設基隆民眾診療服務處
37. 財團法人長庚紀念醫院基隆分院
38. 行政院衛生署台北醫院
39. 財團法人天主教耕莘醫院
40. 板橋中興醫院
41. 台北縣立醫院三重院區
42. 亞東紀念醫院
43. 耕莘醫院永和分院
44. 台北縣立醫院板橋院區
45. 永和振興醫院
46. 瑞芳醫院
47. 台北縣祐民綜合醫院
48. 宏仁綜合醫院
49. 板橋國泰醫院
50. 恩主公醫院
51. 新泰綜合醫院
52. 仁愛醫院
53. 財團法人佛教慈濟綜合醫院台北分院
54. 財團法人國泰綜合醫院汐止分院
55. 國立陽明大學附設醫院
56. 財團法人羅許基金會羅東博愛醫院
57. 羅東聖母醫院
58. 蘇澳榮民醫院
59. 財團法人蘭陽仁愛醫院
60. 員山榮民醫院
61. 行政院衛生署新竹醫院
62. 竹東榮民醫院
63. 南門綜合醫院
64. 國軍新竹地區醫院附設民眾診療服務處
65. 東元綜合醫院
66. 行政院衛生署竹東醫院
67. 竹信醫院
68. 天主教湖口仁慈醫院
69. 大安醫院
70. 新竹馬偕紀念醫院
71. 國泰綜合醫院新竹分院
72. 新國民綜合醫院
73. 天主教聖保祿醫院
74. 行政院衛生署桃園醫院
75. 國軍桃園總醫院
76. 敏盛綜合醫院
77. 陽明醫院
78. 敏盛綜合醫院龍潭分院
79. 桃新醫院
80. 天成醫院
81. 桃園榮民醫院
82. 敏盛綜合醫院大園分院
83. 堰新醫院
84. 怡仁綜合醫院
85. 華揚醫院
86. 天晟醫院
87. 行政院衛生署桃園醫院新屋分院
88. 重光醫院
89. 行政院衛生署苗栗醫院
90. 苑裡李綜合醫院
91. 財團法人為恭紀念醫院
92. 大千綜合醫院
93. 協和醫院
94. 弘大醫院
95. 行政院衛生署台中醫院
96. 中山醫學大學附設醫院
97. 順天綜合醫院
98. 國軍台中總醫院
99. 澄清綜合醫院平等院區
100. 國軍台中總醫院中清院區

參與癌症登記醫院名單

101. 台中榮民總醫院
102. 中國醫藥大學附設醫院
103. 財團法人仁愛綜合醫院台中院區
104. 弘光科技大學附設老人醫院
105. 財團法人仁愛綜合醫院大里院區
106. 澄清綜合醫院中港院區
107. 林新醫院
108. 中興醫院
109. 光田醫療社團法人光田綜合醫院
110. 童綜合醫療社團法人童綜合醫院
111. 行政院衛生署豐原醫院
112. 光田醫療社團法人光田綜合醫院大甲分院
113. 李綜合醫療社團法人大甲李綜合醫院
114. 豐安醫院
115. 清泉醫院
116. 賢德醫院
117. 英醫院
118. 財團法人慈濟綜合醫院台中分院
119. 行政院衛生署彰化醫院
120. 彰化基督教醫院
121. 秀傳紀念醫院
122. 財團法人彰化基督教醫院二林分院
123. 伍倫綜合醫院
124. 漢銘醫院
125. 員林何醫院
126. 員生醫院
127. 宏仁醫院
128. 財團法人彰濱秀傳紀念醫院
129. 行政院衛生署中興醫院
130. 行政院衛生署南投醫院
131. 財團法人埔里基督教醫院
132. 埔里榮民醫院
133. 草屯佑民綜合醫院
134. 竹山秀傳醫院
135. 南基醫院
136. 行政院衛生署嘉義醫院
137. 財團法人天主教聖馬爾定醫院
138. 嘉義榮民醫院
139. 行政院衛生署朴子醫院
140. 財團法人嘉義基督教醫院
141. 灣橋榮民醫院
142. 華濟醫院
143. 財團法人佛教慈濟綜合醫院大林分院
144. 財團法人長庚紀念醫院嘉義分院
145. 財團法人天主教若瑟醫院
146. 國立臺灣大學醫學院附設醫院雲林分院
147. 財團法人私立中國醫藥大學北港附設醫院
148. 國立成功大學醫學院附設醫院斗六分院
149. 安生醫院
150. 天主教福安醫院
151. 慈愛綜合醫院
152. 行政院衛生署台南醫院
153. 財團法人奇美醫院
154. 郭綜合醫院
155. 國立成功大學醫學院附設醫院
156. 台南市立醫院
157. 財團法人台灣基督長老教會新樓醫院
158. 行政院衛生署新營醫院
159. 永康榮民醫院
160. 佳里醫療社團法人佳里醫院
161. 銘生慢性復健醫院
162. 財團法人台灣基督長老教會新樓醫院麻豆分院
163. 行政院衛生署台南醫院新化分院
164. 奇美醫院柳營分院
165. 高雄市立民生醫院
166. 高雄市立聯合醫院大同院區
167. 高雄醫學大學附設中和紀念醫院
168. 國軍高雄總醫院
169. 阮綜合醫院
170. 聖功醫院
171. 國軍左營醫院附設民眾診療服務處
172. 高雄市立聯合醫院美術館院區
173. 高雄榮民總醫院
174. 祐生醫院
175. 高雄基督教信義醫院
176. 健仁醫院
177. 乃榮醫院
178. 健新醫院
179. 高雄市立小港醫院
180. 行政院衛生署旗山醫院
181. 高雄縣立鳳山醫院
182. 國軍岡山醫院
183. 財團法人長庚紀念醫院高雄分院
184. 岡山秀傳醫院
185. 瑞生醫院
186. 建佑醫院
187. 劉光雄醫院
188. 高新醫院
189. 財團法人義大醫院
190. 行政院衛生署澎湖醫院
191. 三軍總醫院澎湖分院
192. 行政院衛生署屏東醫院
193. 輔英科技大學附設醫院
194. 財團法人屏東基督教醫院
195. 國軍高雄總醫院屏東分院
196. 人愛醫院
197. 民眾醫院
198. 屏東南門醫院
199. 龍泉榮民醫院

參與癌症登記醫院名單

- | | |
|-------------------|---------------------|
| 200. 安泰醫療社團法人安泰醫院 | 208. 行政院衛生署花蓮醫院 |
| 201. 寶建醫療社團法人寶健醫院 | 209. 玉里榮民醫院 |
| 202. 財團法人恆春基督教醫院 | 210. 財團法人花蓮基督教門諾會醫院 |
| 203. 枋寮醫院 | 211. 國軍花蓮總醫院 |
| 204. 行政院衛生署台東醫院 | 212. 財團法人佛教慈濟綜合醫院 |
| 205. 財團法人台東基督教醫院 | 213. 鳳林榮民醫院 |
| 206. 馬偕紀念醫院台東分院 | 214. 行政院衛生署金門醫院 |
| 207. 台東榮民醫院 | |

民國 95 年

癌症侵襲癌發生率及死亡率

概述

自民國 71 年起，癌症即成為台灣 10 大死因之首。民國 95 年台灣共有 37,998 人死於惡性腫瘤，占所有死亡人數的 28.13%，每 10 萬人口粗死亡率為 166.10，每 10 萬人口年齡標準化死亡率²為 136.96。同年，初次診斷為癌症的人數共有 73,293 人，每 10 萬人口粗發生率為 320.39，每 10 萬人口年齡標準化發生率²為 268.76。有關年齡別、性別之癌症發生率及死亡率見下圖，男、女性 10 大癌症之發生率及死亡率見下表：

項 目	發生個案	
	男性	女性
個案數(人)	42,017	31,276
年齡中位數	65	59
粗率(每 10 萬人口)	362.47	277.15
年齡標準化率 ¹ (每 10 萬人口)	276.83	206.36
年齡標準化率 ² (每 10 萬人口)	309.70	228.84
性別比(年齡標準化率)	1.35	1

項 目	死亡個案	
	男性	女性
個案數(人)	24,428	13,570
年齡中位數	69	69
粗率(每 10 萬人口)	210.74	120.25
年齡標準化率 ¹ (每 10 萬人口)	154.66	84.95
年齡標準化率 ² (每 10 萬人口)	176.96	97.55
性別比(年齡標準化率)	1.81	1

註：1.2. 年齡標準化率¹係使用 1976 年世界標準人口為標準人口，年齡標準化率²係使用 2000 年世界標準人口為標準人口。

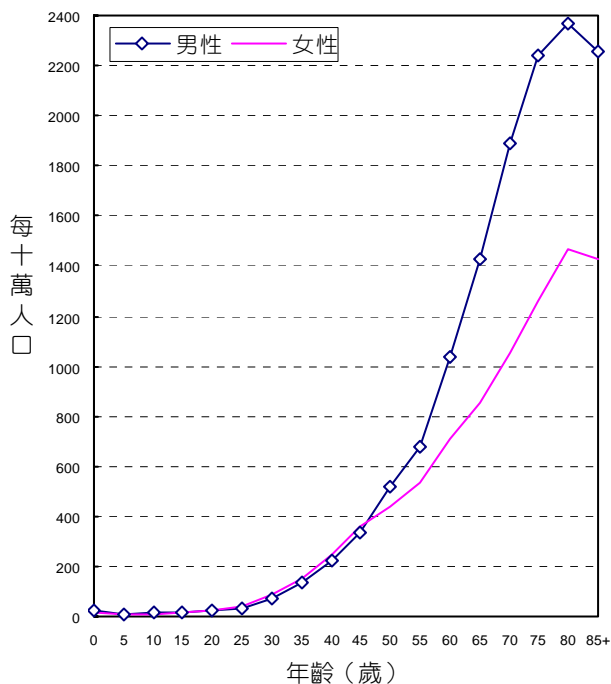

台灣全癌症
年齡別發生率，民國 95 年

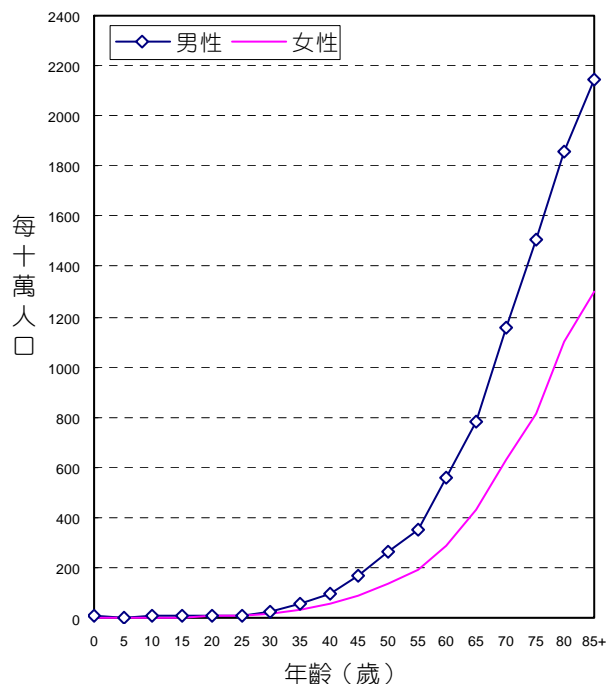

台灣全癌症
年齡別死亡率，民國 95 年

台灣 10 大癌症，按發生率及死亡率排序 (以年齡標準化率²排序)

10 大癌症 (不含原位癌⁶) 發生率 (每 10 萬人口)，民國 95 年

順位	ICD-O-3	原發部位	個案數 (人)	粗發生率	年齡標準化 發生率 ¹	年齡標準化 發生率 ²
1	C50	女性乳房	6,895	61.10 (1)	46.29	49.99
2	C22	肝及肝內膽管	10,092	44.12	33.97	37.44
3	C18-C21	結腸、直腸、乙狀結腸連結部及肛門	10,248	44.80	33.01	37.35
4	C33-C34	肺、支氣管及氣管	8,748	38.24	27.20	31.44
5	C61	攝護腺	3,073	26.51 (2)	18.40	21.94
6	C00-C14 ³	口腔、口咽及下咽	5,352	23.40	18.07	19.55
7	C16	胃	3,794	16.58	11.71	13.57
8	C53	子宮頸	1,828	16.20 (1)	11.89	13.18
9	C44 ⁴	皮膚	2,457	10.74	7.66	8.88
10	C54	子宮體	1,159	10.27 (1)	7.87	8.45
	M959 ⁵	非何杰金氏淋巴瘤	1,822	7.96	6.20	6.85
	C00-C80	全癌症	73,293	320.39	240.90	268.76

10 大癌症 (含原位癌⁶) 發生率 (每 10 萬人口)，民國 95 年

順位	ICD-O-3	原發部位	個案數 (人)	粗發生率	年齡標準化 發生率 ¹	年齡標準化 發生率 ²
1	C50	女性乳房	7,555	66.95 (1)	50.71	54.75
	C50	女性乳房原位癌	660	5.85 (1)	4.42	4.75
	C50	女性乳房侵襲癌	6,895	61.10 (1)	46.29	49.99
2	C53	子宮頸	5,594	49.57 (1)	37.29	41.15
	C53	子宮頸原位癌	3,766	33.37 (1)	25.41	27.97
	C53	子宮頸侵襲癌	1,828	16.20 (1)	11.89	13.18
3	C18-C21	結腸、直腸、乙狀結腸連結部及肛門	10,600	46.34	34.18	38.65
4	C22	肝及肝內膽管	10,101	44.15	34.00	37.47
5	C33-C34	肺、支氣管及氣管	8,750	38.25	27.21	31.45
6	C61	攝護腺	3,083	26.60 (2)	18.46	22.01
7	C00-C14 ³	口腔、口咽及下咽	5,377	23.50	18.16	19.64
8	C16	胃	3,815	16.68	11.77	13.65
9	C44 ⁴	皮膚	2,620	11.45	8.16	9.47
10	C54	子宮體	1,159	10.27 (1)	7.87	8.45
	M959 ⁵	非何杰金氏淋巴瘤	1,822	7.96	6.20	6.85
	C00-C80	全癌症	78,770	344.33	259.27	289.00

10 大癌症死亡率 (每 10 萬人口)，民國 95 年

順位	ICD-9	原發部位	個案數 (人)	粗死亡率	年齡標準化 死亡率 ¹	年齡標準化 死亡率 ²
1	155	肝及肝內膽管	7,415	32.41	24.25	27.21
2	162	肺、支氣管及氣管	7,479	32.69	22.51	26.57
3	153-154	結腸、直腸、乙狀結腸連結部及肛門	4,284	18.73	12.88	15.19
4	174	女性乳房	1,439	12.75 (1)	9.54	10.41
5	151	胃	2,398	10.48	7.03	8.41
6	140 ³	口腔、口咽及下咽	2,202	9.63	7.39	8.02
7	185	攝護腺	957	8.26 (2)	5.03	6.46
8	180	子宮頸	792	7.02 (1)	4.87	5.61
9	150	食道	1,304	5.70	4.32	4.74
10	157	胰	1,247	5.45	3.87	4.48
	200 ⁷	非何杰金氏淋巴瘤	1,211	5.29	3.80	4.38
	140-208	全癌症	37,998	166.10	119.37	136.96

- 註：1. 年齡標準化率¹係使用 1976 年世界標準人口為標準人口。
 2. 年齡標準化率²係使用 2000 年世界標準人口為標準人口。
 3. 口腔、口咽及下咽原發部位代碼包括 C00-C06、C09-C10、C12-14。
 4. 皮膚原發部位包括基底細胞癌個案。
 5. 非何杰金氏淋巴瘤，包括組織形態代碼 M-95903 - M-97293 (M-96503 - M-96673 除外)、M-97503 - M-97583、M-97643，並未列入排名。
 6. 原位癌：組織形態之分類碼第 5 碼 (性態譯碼) 為 2。
 7. 非何杰金氏淋巴瘤，包括部位別 200、202-203，並未列入排名。
 8. (1)每 10 萬女性人口粗發生率及粗死亡率；(2)每 10 萬男性人口粗發生率及粗死亡率

台灣男性 10 大癌症，按發生率及死亡率排序 (以年齡標準化率²排序)

男性 10 大癌症 (不含原位癌⁶) 發生率 (每 10 萬人口)，民國 95 年

順位	ICD-O-3	原發部位	個案數 (人)	粗發生率	年齡標準化 發生率 ¹	年齡標準化 發生率 ²
1	C22	肝及肝內膽管	7,167	61.83	49.08	53.72
2	C18-C21	結腸、直腸、乙狀結腸連結部及肛門	5,793	49.98	37.91	42.71
3	C33-C34	肺、支氣管及氣管	5,756	49.66	35.81	41.54
4	C00-C14 ³	口腔、口咽及下咽	4,879	42.09	33.29	35.87
5	C61	攝護腺	3,073	26.51	18.40	21.94
6	C16	胃	2,455	21.18	15.14	17.59
7	C15	食道	1,624	14.01	11.06	11.99
8	C67	膀胱	1,406	12.13	8.61	10.05
9	C44 ⁴	皮膚	1,328	11.46	8.40	9.67
10	C11	鼻咽	1,116	9.63	7.62	8.25
	M959 ⁵	非何杰金氏淋巴瘤	1,051	9.07	7.09	7.87
	C00-C80	全癌症	42,017	362.47	276.83	309.70

男性 10 大癌症 (含原位癌⁶) 發生率 (每 10 萬人口)，民國 95 年

順位	ICD-O-3	原發部位	個案數 (人)	粗發生率	年齡標準化 發生率 ¹	年齡標準化 發生率 ²
1	C22	肝及肝內膽管	7,169	61.85	49.10	53.73
2	C18-C21	結腸、直腸、乙狀結腸連結部及肛門	5,988	51.66	39.22	44.17
3	C33-C34	肺、支氣管及氣管	5,757	49.66	35.82	41.55
4	C00-C14 ³	口腔、口咽及下咽	4,902	42.29	33.46	36.05
5	C61	攝護腺	3,083	26.60	18.46	22.01
6	C16	胃	2,470	21.31	15.24	17.70
7	C15	食道	1,634	14.10	11.12	12.06
8	C67	膀胱	1,566	13.51	9.61	11.20
9	C44 ⁴	皮膚	1,395	12.03	8.80	10.14
10	C11	鼻咽	1,116	9.63	7.62	8.25
	M959 ⁵	非何杰金氏淋巴瘤	1,051	9.07	7.09	7.87
	C00-C80	全癌症	42,570	367.25	280.42	313.75

男性 10 大癌症死亡率 (每 10 萬人口)，民國 95 年

順位	ICD-9	原發部位	個案數 (人)	粗死亡率	年齡標準化 死亡率 ¹	年齡標準化 死亡率 ²
1	155	肝及肝內膽管	5,383	46.44	36.01	39.96
2	162	肺、支氣管及氣管	5,149	44.42	31.03	36.64
3	153-154	結腸、直腸、乙狀結腸連結部及肛門	2,485	21.44	15.13	17.78
4	140 ³	口腔、口咽及下咽	2,044	17.63	13.92	15.02
5	151	胃	1,571	13.55	9.18	11.01
6	150	食道	1,230	10.61	8.27	9.04
7	185	攝護腺	957	8.26	5.03	6.46
8	157	胰	749	6.46	4.73	5.44
9	147	鼻咽	611	5.27	4.13	4.49
10	204-208	白血病	519	4.48	3.59	3.96
	200 ⁷	非何杰金氏淋巴瘤	733	6.32	4.59	5.30
	140-208	全癌症	24,428	210.74	154.66	176.96

- 註： 1. 年齡標準化率¹係使用 1976 年世界標準人口為標準人口。
 2. 年齡標準化率²係使用 2000 年世界標準人口為標準人口。
 3. 口腔、口咽及下咽原發部位代碼包括 C00-C06、C09-C10、C12-14。
 4. 皮膚原發部位包括基底細胞癌個案。
 5. 非何杰金氏淋巴瘤，包括組織形態代碼 M-95903 - M-97293 (M-96503 - M-96673 除外)、M-97503 - M-97583、M-97643，並未列入排名。
 6. 原位癌：組織形態之分類碼第 5 碼 (性態譯碼) 為 2。
 7. 非何杰金氏淋巴瘤，包括部位別 200、202-203，並未列入排名。

台灣女性 10 大癌症，按發生率及死亡率排序 (以年齡標準化率²排序)

女性 10 大癌症 (不含原位癌⁶) 發生率 (每 10 萬人口)，民國 95 年

順位	ICD-O-3	原發部位	個案數 (人)	粗發生率	年齡標準化 發生率 ¹	年齡標準化 發生率 ²
1	C50	女性乳房	6,895	61.10	46.29	49.99
2	C18-C21	結腸、直腸、乙狀結腸連結部及肛門	4,455	39.48	28.33	32.17
3	C22	肝及肝內膽管	2,925	25.92	19.31	21.58
4	C33-C34	肺、支氣管及氣管	2,992	26.51	18.86	21.50
5	C53	子宮頸	1,828	16.20	11.89	13.18
6	C16	胃	1,339	11.87	8.38	9.62
7	C73	甲狀腺	1,257	11.14	8.69	9.45
8	C54	子宮體	1,159	10.27	7.87	8.45
9	C44 ⁴	皮膚	1,129	10.00	6.94	8.11
10	C56, C57.0-C57.4	卵巢、輸卵管及寬韌帶	1,000	8.86	6.94	7.47
	M959 ⁵	非何杰金氏淋巴瘤	771	6.83	5.31	5.82
	C00-C80	全癌症	31,276	277.15	206.36	228.84

女性 10 大癌症 (含原位癌⁶) 發生率 (每 10 萬人口)，民國 95 年

順位	ICD-O-3	原發部位	個案數 (人)	粗發生率	年齡標準化 發生率 ¹	年齡標準化 發生率 ²
1	C50	女性乳房	7,555	66.95	50.71	54.75
	C50	女性乳房原位癌	660	5.85	4.42	4.75
	C50	女性乳房侵襲癌	6,895	61.10	46.29	49.99
2	C53	子宮頸	5,594	49.57	37.29	41.15
	C53	子宮頸原位癌	3,766	33.37	25.41	27.97
	C53	子宮頸侵襲癌	1,828	16.20	11.89	13.18
3	C18-C21	結腸、直腸、乙狀結腸連結部及肛門	4,612	40.87	29.35	33.32
4	C22	肝及肝內膽管	2,932	25.98	19.35	21.63
5	C33-C34	肺、支氣管及氣管	2,993	26.52	18.86	21.50
6	C16	胃	1,345	11.92	8.41	9.66
7	C73	甲狀腺	1,258	11.15	8.70	9.46
8	C44 ⁴	皮膚	1,225	10.86	7.55	8.81
9	C54	子宮體	1,159	10.27	7.87	8.45
10	C56, C57.0-C57.4	卵巢、輸卵管及寬韌帶	1,001	8.87	6.94	7.48
	M959 ⁵	非何杰金氏淋巴瘤	771	6.83	5.31	5.82
	C00-C80	全癌症	36,200	320.78	239.43	265.22

女性 10 大癌症死亡率 (每 10 萬人口)，民國 95 年

順位	ICD-9	原發部位	個案數 (人)	粗死亡率	年齡標準化 死亡率 ¹	年齡標準化 死亡率 ²
1	162	肺、支氣管及氣管	2,330	20.65	14.19	16.59
2	155	肝及肝內膽管	2,032	18.01	12.81	14.74
3	153-154	結腸、直腸、乙狀結腸連結部及肛門	1,799	15.94	10.70	12.64
4	174	女性乳房	1,439	12.75	9.54	10.41
5	151	胃	827	7.33	4.94	5.83
6	180	子宮頸	792	7.02	4.87	5.61
7	157	胰	498	4.41	3.03	3.55
8	156	膽囊及肝外膽管	467	4.14	2.92	3.36
9	204-208	白血病	364	3.23	2.59	2.82
10	183	卵巢、輸卵管及寬韌帶	380	3.37	2.53	2.78
	200 ⁷	非何杰金氏淋巴瘤	478	4.24	3.02	3.46
	140-208	全癌症	13,570	120.25	84.95	97.55

- 註：1. 年齡標準化率¹係使用 1976 年世界標準人口為標準人口。
 2. 年齡標準化率²係使用 2000 年世界標準人口為標準人口。
 3. 皮膚原發部位包括基底細胞癌個案。
 4. 非何杰金氏淋巴瘤，包括組織形態代碼 M-95903 - M-97293 (M-96503 - M-96673 除外)、M-97503 - M-97583、M-97643，並未列入排名。
 5. 原位癌：組織形態之分類碼第 5 碼 (性態譯碼) 為 2。
 6. 非何杰金氏淋巴瘤，包括部位別 200、202-203，並未列入排名。

口腔、口咽及下咽 (主唾液腺、鼻咽除外)

ICD-O-FT T-140 - T-149 (T-142, T-147除外)

ICD-O-3 C00 - C14 (C07 - C08, C11除外)

ICD-9 140-149 (142, 147除外)

民國95年，口腔、口咽及下咽惡性腫瘤發生個案數占全部惡性腫瘤發生個案數的7.30%，當年因此惡性腫瘤死亡人數占全部惡性腫瘤死亡人數的5.80%。發生率的排名於男性為第4位、女性為第15位；死亡率的排名於男性為第4位、女性為第15位。民國95年初次診斷為口腔、口咽及下咽惡性腫瘤者共計5,352人；當年死因為口腔、口咽及下咽惡性腫瘤者共計2,202人。

項 目	發生個案		項 目	死亡個案	
	男性	女性		男性	女性
個案數(人)	4,879	473	個案數(人)	2,044	158
年齡中位數	52	58	年齡中位數	54	68
粗率(每10萬人口)	42.09	4.19	粗率(每10萬人口)	17.63	1.40
年齡標準化率 ¹ (每10萬人口)	33.29	3.10	年齡標準化率 ¹ (每10萬人口)	13.92	0.99
年齡標準化率 ² (每10萬人口)	35.87	3.45	年齡標準化率 ² (每10萬人口)	15.02	1.14
性別比(年齡標準化率)	10.40	1	性別比(年齡標準化率)	13.18	1

註：1. 2. 年齡標準化率¹係使用 1976 年世界標準人口為標準人口，年齡標準化率²係使用 2000 年世界標準人口為標準人口。

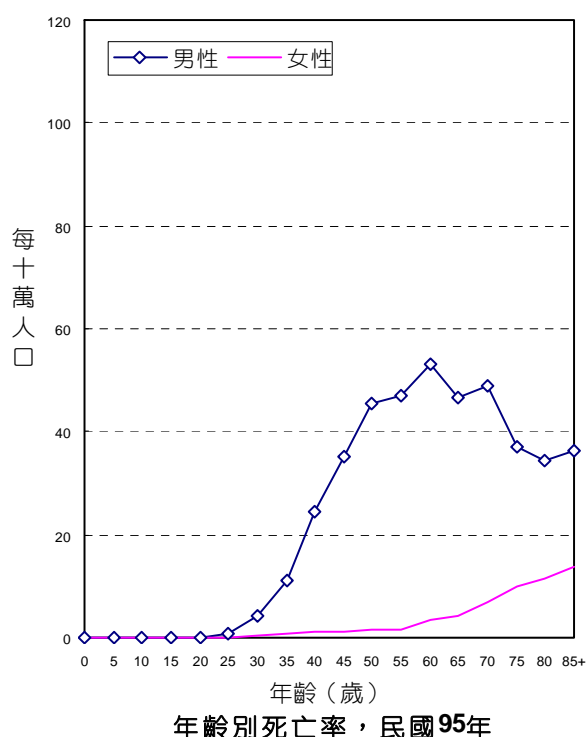
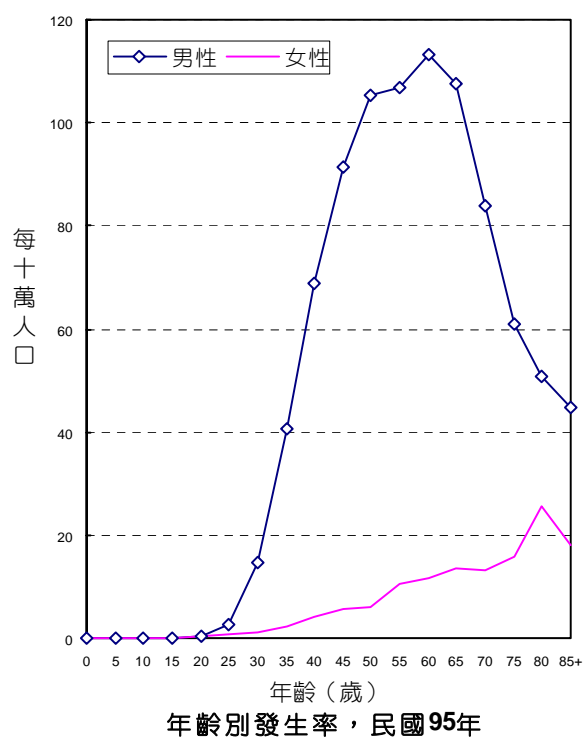

診斷依據與組織形態

5,352位口腔、口咽及下咽惡性腫瘤個案中，經細胞學或組織病理證實者為5,266位，證實率為98.39%，男性證實率為98.36%，女性為98.73%。

男、女性患者的組織形態分佈，均以鱗狀細胞癌最多；分別占男性個案之91.99%，女性個案之76.11%。

組織形態	男			女		
	個案數	百分比	證實個案數	個案數	百分比	證實個案數
鱗狀細胞癌	4,488	91.99	4,476	360	76.11	360
疣狀癌	169	3.46	169	6	1.27	6
未分化癌	8	0.16	8	5	1.06	5
小唾液腺癌	29	0.59	29	37	7.82	37
其他明示癌	19	0.39	19	7	1.48	7
未明示癌	27	0.55	22	6	1.27	6
惡性淋巴瘤	61	1.25	60	37	7.82	37
惡性黑色素瘤	2	0.04	2	3	0.63	3
明示之肉瘤	10	0.20	10	5	1.06	5
未明示之肉瘤	-	-	-	1	0.21	1
其他惡性腫瘤	66	1.35	4	6	1.27	-
總計	4,879	100.00	4,799	473	100.00	467

申報治療方式

5,352位口腔、口咽及下咽惡性腫瘤個案接受治療之情形，以手術治療者最多，占66.54%。

申報治療方式*	男		女		總計	
	治療人數	百分比	治療人數	百分比	治療人數	百分比
手術治療	3,233	66.26	328	69.34	3,561	66.54
放射線治療	2,384	48.86	162	34.25	2,546	47.57
化學藥物治療	2,117	43.39	158	33.40	2,275	42.51
荷爾蒙治療	7	0.14	4	0.85	11	0.21
支持治療	344	7.05	19	4.02	363	6.78
未治療	385	7.89	47	9.94	432	8.07
其他治療	12	0.25	1	0.21	13	0.24

申報治療方式*：每名個案所接受之治療方式均分別計數。

口腔 (主唾液腺除外)

ICD-O-FT T-140 - T-145 (T-142除外)

ICD-O-3 C00 - C06

ICD-9 140-145 (142除外)

民國95年，口腔惡性腫瘤發生個案數占全部惡性腫瘤發生個案數的5.49%，當年因此惡性腫瘤死亡人數占全部惡性腫瘤死亡人數的4.23%。民國95年初次診斷為口腔惡性腫瘤者共計4,024人；當年死因為口腔惡性腫瘤者共計1,609人。

項目	發生個案	
	男性	女性
個案數(人)	3,637	387
年齡中位數	51	59
粗率(每10萬人口)	31.38	3.43
年齡標準化率 ¹ (每10萬人口)	24.74	2.53
年齡標準化率 ² (每10萬人口)	26.71	2.82
性別比(年齡標準化率)	9.47	1

項目	死亡個案	
	男性	女性
個案數(人)	1,483	126
年齡中位數	53	69.5
粗率(每10萬人口)	12.79	1.12
年齡標準化率 ¹ (每10萬人口)	10.06	0.77
年齡標準化率 ² (每10萬人口)	10.89	0.90
性別比(年齡標準化率)	12.10	1

註：1. 2. 年齡標準化率¹係使用 1976 年世界標準人口為標準人口，年齡標準化率²係使用 2000 年世界標準人口為標準人口。

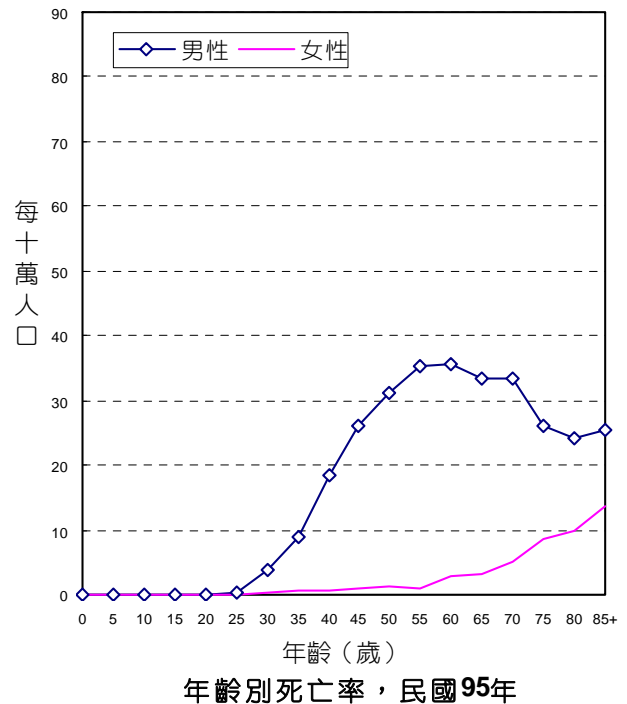
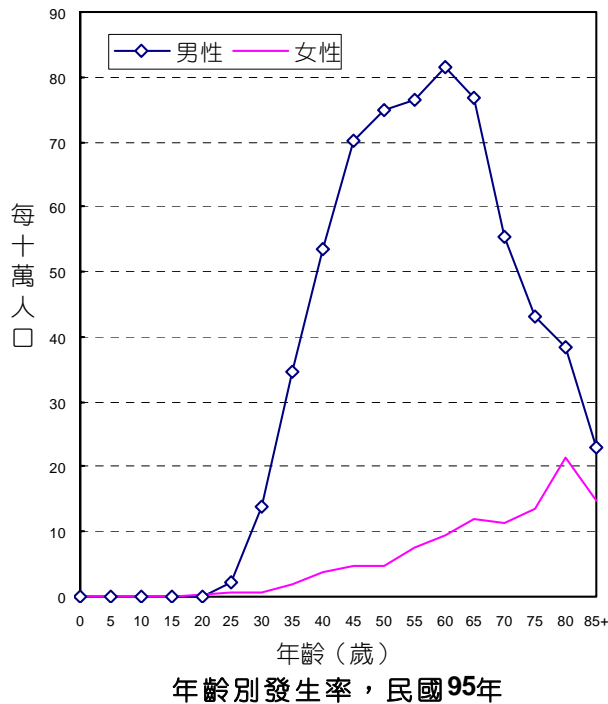

診斷依據與組織形態

4,024位口腔惡性腫瘤個案中，經細胞學或組織病理證實者為3,968位，證實率為98.61%，男性證實率為98.60%，女性為98.71%。

男、女性患者的組織形態分佈，均以鱗狀細胞癌最多；分別占男性個案之92.03%，女性個案之82.17%。

組織形態	男			女		
	個案數	百分比	證實個案數	個案數	百分比	證實個案數
鱗狀細胞癌	3,347	92.03	3,344	318	82.17	318
疣狀癌	167	4.59	167	6	1.55	6
未分化癌	4	0.11	4	-	-	-
小唾液腺癌	25	0.69	25	32	8.27	32
其他明示癌	10	0.27	10	5	1.29	5
未明示癌	11	0.30	8	3	0.78	3
惡性淋巴瘤	18	0.49	18	11	2.84	11
惡性黑色素瘤	2	0.05	2	3	0.78	3
明示之肉瘤	7	0.19	7	3	0.78	3
未明示之肉瘤	-	-	-	1	0.26	1
其他惡性腫瘤	46	1.26	1	5	1.29	-
總計	3,637	100.00	3,586	387	100.00	382

申報治療方式

4,024位口腔惡性腫瘤個案接受治療之情形，以手術治療者最多，占76.32%。

申報治療方式*	男		女		總計	
	治療人數	百分比	治療人數	百分比	治療人數	百分比
手術治療	2,781	76.46	290	74.94	3,071	76.32
放射線治療	1,505	41.38	117	30.23	1,622	40.31
化學藥物治療	1,311	36.05	100	25.84	1,411	35.06
荷爾蒙治療	3	0.08	1	0.26	4	0.10
支持治療	217	5.97	15	3.88	232	5.77
未治療	256	7.04	37	9.56	293	7.28
其他治療	8	0.22	1	0.26	9	0.22

申報治療方式*：每名個案所接受之治療方式均分別計數。

唇 (唇的皮膚 C44.0 除外)

ICD-O-FT
ICD-O-3

T-140
C00

民國 95 年，初次診斷為唇惡性腫瘤者共計 169 人，占口腔、口咽及下咽惡性腫瘤發生個案數的 3.16%。

項 目	發生個案	
	男性	女性
個案數(人)	149	20
年齡中位數	53	66
粗率(每 10 萬人口)	1.29	0.18
年齡標準化率 ¹ (每10萬人口)	1.03	0.13
年齡標準化率 ² (每10萬人口)	1.10	0.15
性別比(年齡標準化率)	7.33	1

註：1. 2. 年齡標準化率¹係使用 1976 年世界標準人口為標準人口，年齡標準化率²係使用 2000 年世界標準人口為標準人口。

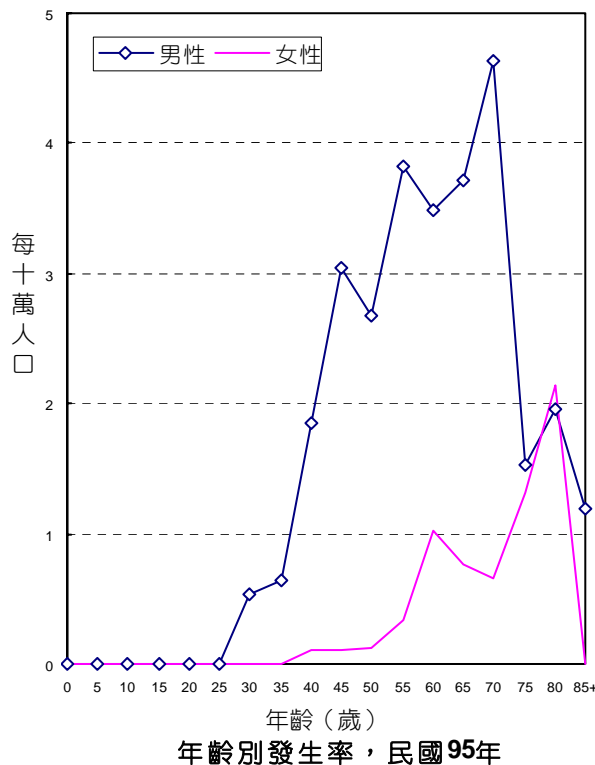

舌

ICD-O-FT T-141
ICD-O-3 C01 - C02

民國 95 年，初次診斷為舌惡性腫瘤者共計 1,450 人，占口腔、口咽及下咽惡性腫瘤發生個案數的 27.09%。

項 目	發生個案	
	男性	女性
個案數(人)	1,264	186
年齡中位數	50	57
粗率(每 10 萬人口)	10.90	1.65
年齡標準化率 ¹ (每10萬人口)	8.54	1.27
年齡標準化率 ² (每10萬人口)	9.26	1.38
性別比(年齡標準化率)	6.71	1

註：1. 2.年齡標準化率¹係使用 1976 年世界標準人口為標準人口，年齡標準化率²係使用 2000 年世界標準人口為標準人口。

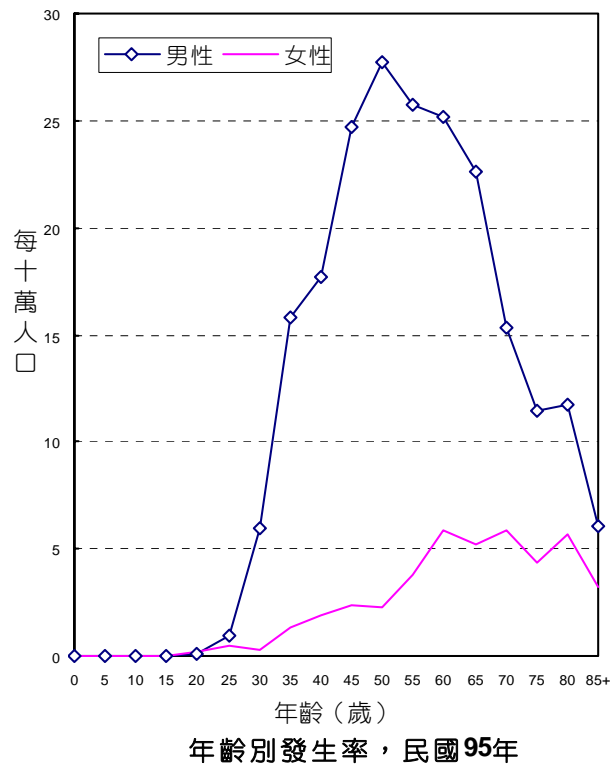

齒齦

ICD-O-FT T-143
ICD-O-3 C03

民國 95 年，初次診斷為齒齦惡性腫瘤者共計 382 人，占口腔、口咽及下咽惡性腫瘤發生個案數的 7.14%。

項 目	發生個案	
	男性	女性
個案數(人)	344	38
年齡中位數	53	65
粗率(每 10 萬人口)	2.97	0.34
年齡標準化率 ¹ (每10萬人口)	2.36	0.23
年齡標準化率 ² (每10萬人口)	2.54	0.26
性別比(年齡標準化率)	9.77	1

註：1. 2.年齡標準化率¹係使用 1976 年世界標準人口為標準人口，年齡標準化率²係使用 2000 年世界標準人口為標準人口。

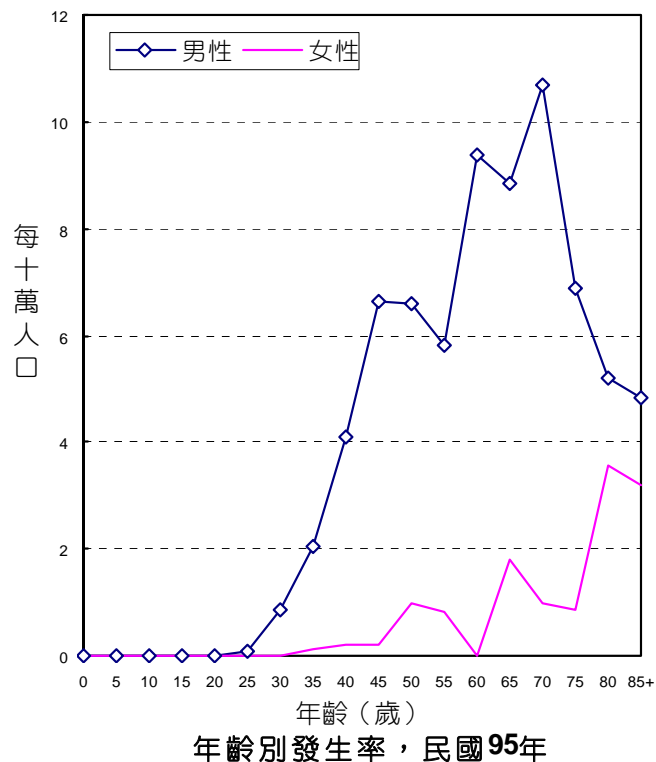

口底

ICD-O-FT T-144
ICD-O-3 C04

民國 95 年，初次診斷為口底惡性腫瘤者共計 133 人，占口腔、口咽及下咽惡性腫瘤發生個案數的 2.49%。

項 目	發生個案	
	男性	女性
個案數(人)	116	17
年齡中位數	53	57
粗率(每 10 萬人口)	1.00	0.15
年齡標準化率 ¹ (每10萬人口)	0.78	0.11
年齡標準化率 ² (每10萬人口)	0.85	0.13
性別比(年齡標準化率)	6.54	1

註：1. 2.年齡標準化率¹係使用 1976 年世界標準人口為標準人口，年齡標準化率²係使用 2000 年世界標準人口為標準人口。

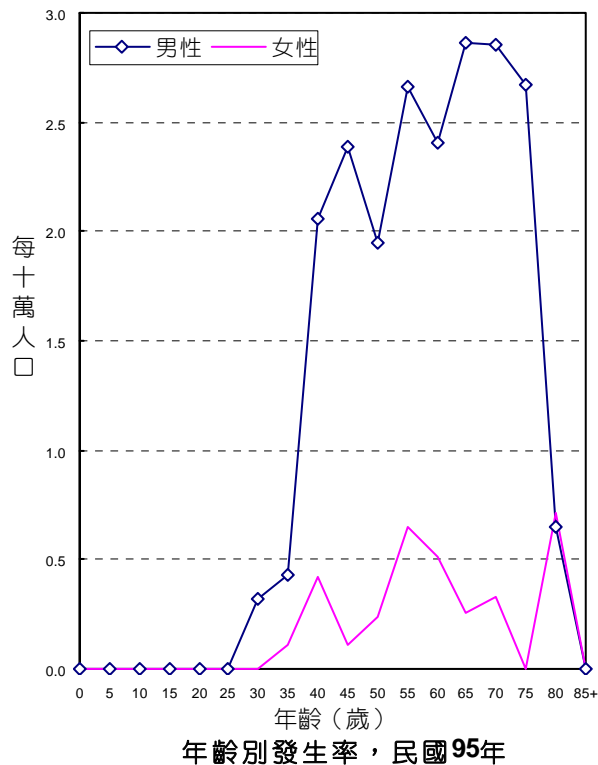

口腔之其他及未詳細說明部位

ICD-O-FT
ICD-O-3

T-145
C05 - C06

民國 95 年，初次診斷為口腔之其他及未詳細說明部位惡性腫瘤者共計 1,890 人，占口腔、口咽及下咽惡性腫瘤發生個案數的 35.31%。

項 目	發生個案	
	男性	女性
個案數(人)	1,764	126
年齡中位數	51	65
粗率(每 10 萬人口)	15.22	1.12
年齡標準化率 ¹ (每10萬人口)	12.02	0.78
年齡標準化率 ² (每10萬人口)	12.96	0.90
性別比(年齡標準化率)	14.40	1

註：1. 2.年齡標準化率¹係使用 1976 年世界標準人口為標準人口，年齡標準化率²係使用 2000 年世界標準人口為標準人口。

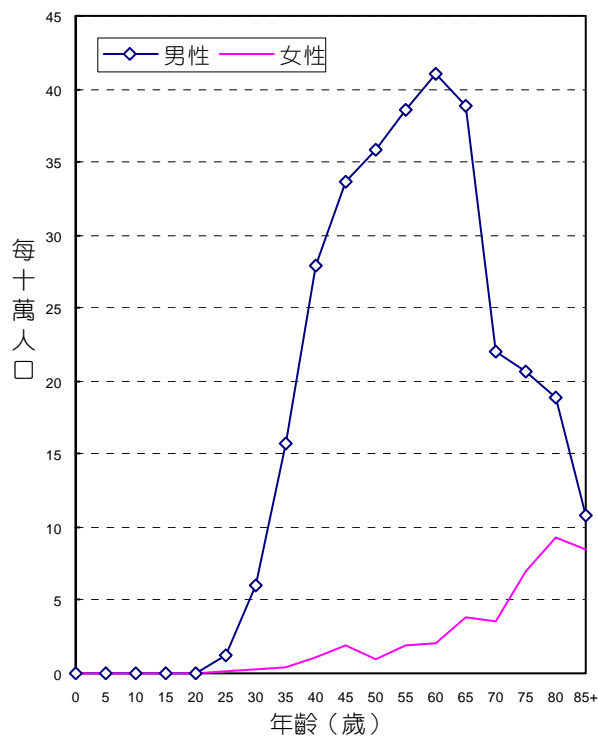

年齡別發生率，民國95年

頰黏膜

ICD-O-FT T-145.0
ICD-O-3 C06.0

民國 95 年，初次診斷為頰黏膜惡性腫瘤者共計 1,165 人，占口腔、口咽及下咽惡性腫瘤發生個案數的 21.77%。

項 目	發生個案	
	男性	女性
個案數(人)	1,103	62
年齡中位數	50	66
粗率(每 10 萬人口)	9.52	0.55
年齡標準化率 ¹ (每10萬人口)	7.52	0.38
年齡標準化率 ² (每10萬人口)	8.10	0.44
性別比(年齡標準化率)	18.41	1

註：1. 2.年齡標準化率¹係使用 1976 年世界標準人口為標準人口，年齡標準化率²係使用 2000 年世界標準人口為標準人口。

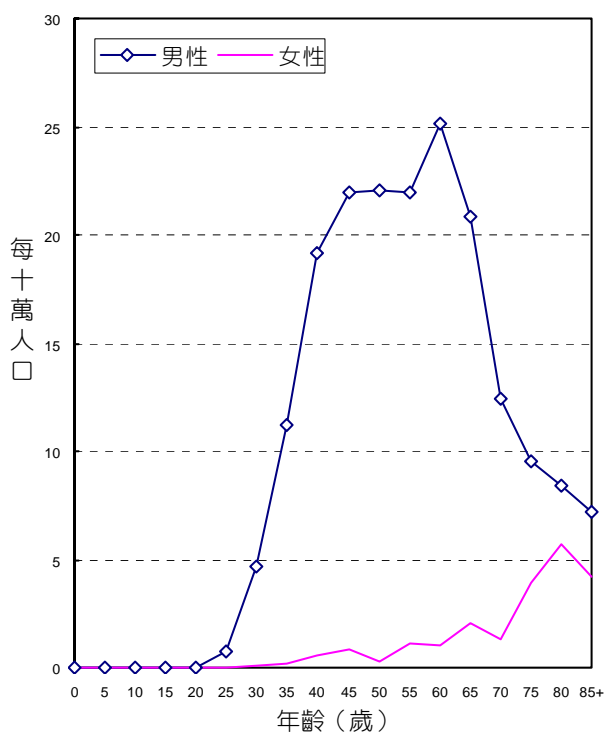

年齡別發生率，民國 95 年

齒
疝

ICD-O-FT T-145.2 , T-145.3 , T-145.5
ICD-O-3 C05(C05.2除外)

民國 95 年，初次診斷為齶惡性腫瘤者共計 291 人，占口腔、口咽及下咽惡性腫瘤發生個案數的 5.44%。

項 目	發生個案	
	男性	女性
個案數(人)	266	25
年齡中位數	54	57
粗率(每 10 萬人口)	2.29	0.22
年齡標準化率 ¹ (每10萬人口)	1.87	0.16
年齡標準化率 ² (每10萬人口)	1.99	0.18
性別比(年齡標準化率)	11.06	1

註：1. 2. 年齡標準化率¹係使用 1976 年世界標準人口為標準人口，年齡標準化率²係使用 2000 年世界標準人口為標準人口。

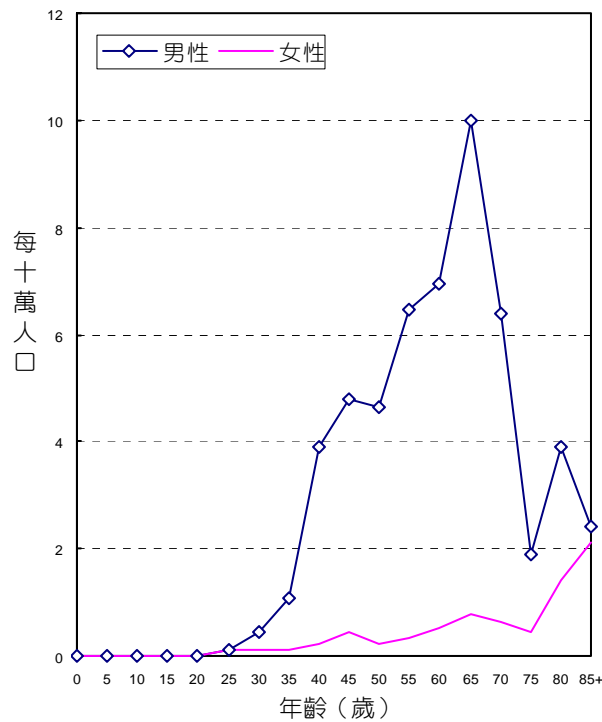

年齡別發生率，民國95年

白後區

ICD-O-FT T-145.6
ICD-O-3 C06.2

民國 95 年，初次診斷為白後區惡性腫瘤者共計 134 人，占口腔、口咽及下咽惡性腫瘤發生個案數的 2.50%。

項 目	發生個案	
	男性	女性
個案數(人)	123	11
年齡中位數	52	67
粗率(每 10 萬人口)	1.06	0.10
年齡標準化率 ¹ (每10萬人口)	0.85	0.07
年齡標準化率 ² (每10萬人口)	0.91	0.08
性別比(年齡標準化率)	11.38	1

註：1. 2.年齡標準化率¹係使用 1976 年世界標準人口為標準人口，年齡標準化率²係使用 2000 年世界標準人口為標準人口。

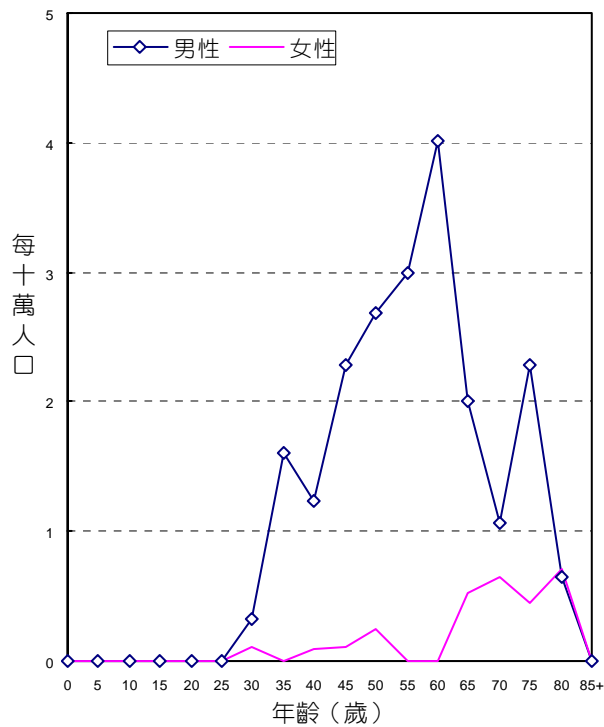

年齡別發生率，民國95年

頰黏膜、齶及臼後區除外之口腔其他及未詳細說明部位

ICD-O-FT T-145.1 , T-145.4 , T-145.8 , T-145.9

ICD-O-3 C06.1 , C05.2 , C06.8 , C06.9

民國 95 年，初次診斷為頰黏膜、齶及臼後區除外之口腔其他及未詳細說明部位惡性腫瘤者共計 300 人，占口腔、口咽及下咽惡性腫瘤發生個案數的 5.61%。

項 目	發生個案	
	男性	女性
個案數(人)	272	28
年齡中位數	52	66
粗率(每 10 萬人口)	2.35	0.25
年齡標準化率 ¹ (每10萬人口)	1.79	0.17
年齡標準化率 ² (每10萬人口)	1.96	0.20
性別比(年齡標準化率)	9.80	1

註：1. 2. 年齡標準化率¹係使用 1976 年世界標準人口為標準人口，年齡標準化率²係使用 2000 年世界標準人口為標準人口。

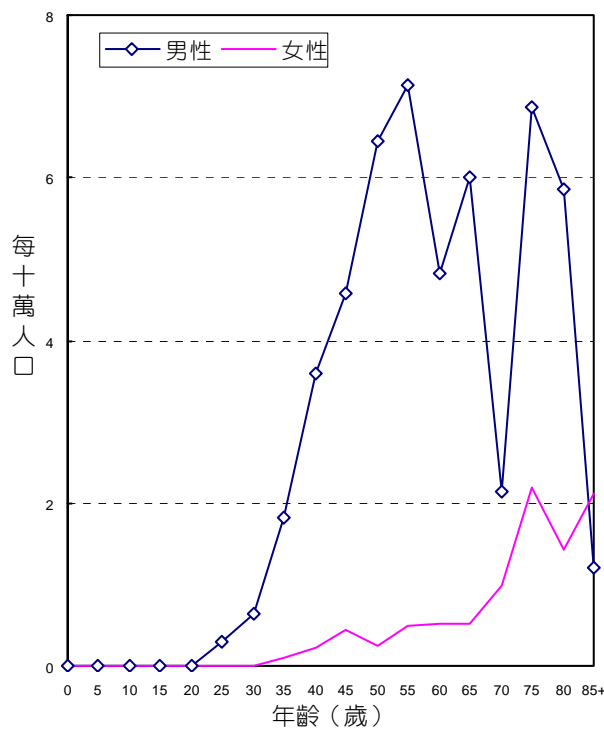

年齡別發生率，民國 95 年

口咽

ICD-O-FT T-146
ICD-O-3 C09 - C10

民國 95 年，初次診斷為口咽惡性腫瘤者共計 566 人，占口腔、口咽及下咽惡性腫瘤發生個案數的 10.58%。

項 目	發生個案	
	男性	女性
個案數(人)	500	66
年齡中位數	52	56
粗率(每 10 萬人口)	4.31	0.58
年齡標準化率 ¹ (每10萬人口)	3.45	0.43
年齡標準化率 ² (每10萬人口)	3.67	0.48
性別比(年齡標準化率)	7.65	1

註：1. 2. 年齡標準化率¹係使用 1976 年世界標準人口為標準人口，年齡標準化率²係使用 2000 年世界標準人口為標準人口。

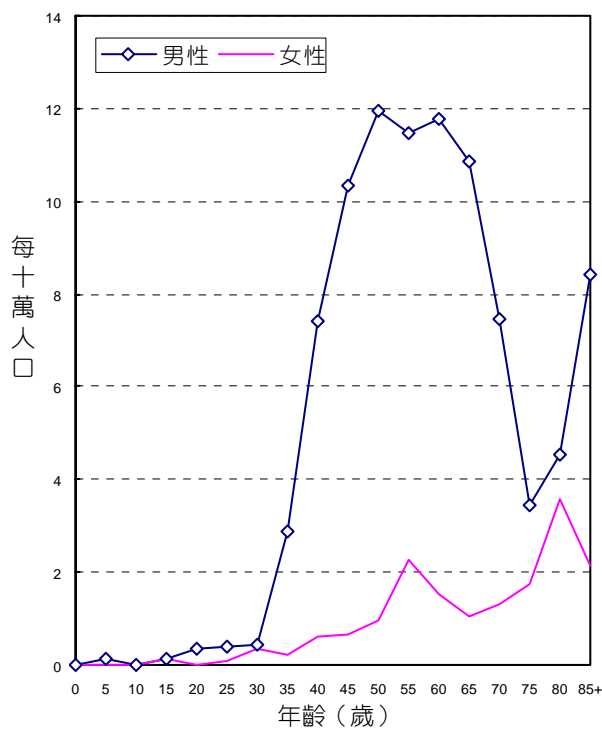

年齡別發生率，民國95年

下咽

ICD-O-FT T-148
ICD-O-3 C12 - C13

民國 95 年，初次診斷為下咽惡性腫瘤者共計 715 人，占口腔、口咽及下咽惡性腫瘤發生個案數的 13.36%。

項 目	發生個案	
	男性	女性
個案數(人)	697	18
年齡中位數	55	60
粗率(每 10 萬人口)	6.01	0.16
年齡標準化率 ¹ (每10萬人口)	4.80	0.12
年齡標準化率 ² (每10萬人口)	5.16	0.13
性別比(年齡標準化率)	39.69	1

註：1. 2. 年齡標準化率¹係使用 1976 年世界標準人口為標準人口，年齡標準化率²係使用 2000 年世界標準人口為標準人口。

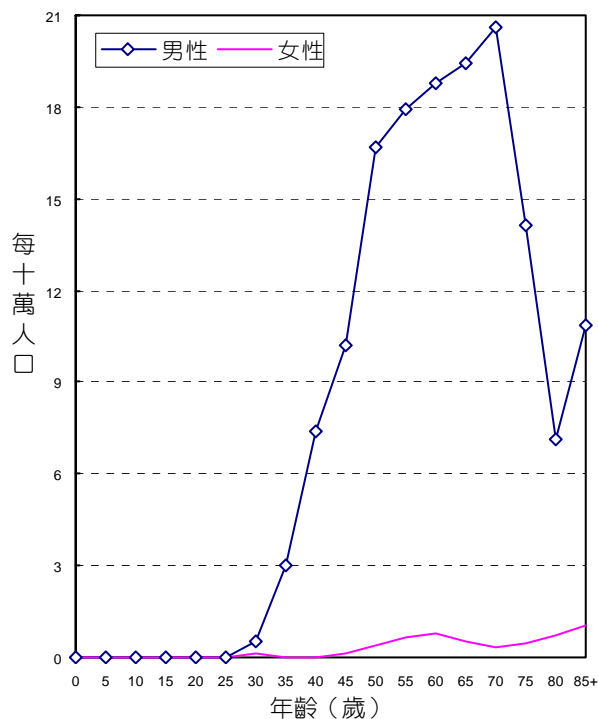

年齡別發生率，民國95年

咽和唇、口腔及咽之分界不明部位

ICD-O-FT T-149

ICD-O-3 C14

民國 95 年，初次診斷為咽和唇、口腔及咽之分界不明部位惡性腫瘤者共計 47 人，占口腔、口咽及下咽惡性腫瘤發生個案數的 0.88%。

項 目	發生個案	
	男性	女性
個案數(人)	45	2
年齡中位數	53	46
粗率(每 10 萬人口)	0.39	0.02
年齡標準化率 ¹ (每10萬人口)	0.31	0.01
年齡標準化率 ² (每10萬人口)	0.33	0.02
性別比(年齡標準化率)	16.50	1

註：1. 2. 年齡標準化率¹係使用 1976 年世界標準人口為標準人口，年齡標準化率²係使用 2000 年世界標準人口為標準人口。

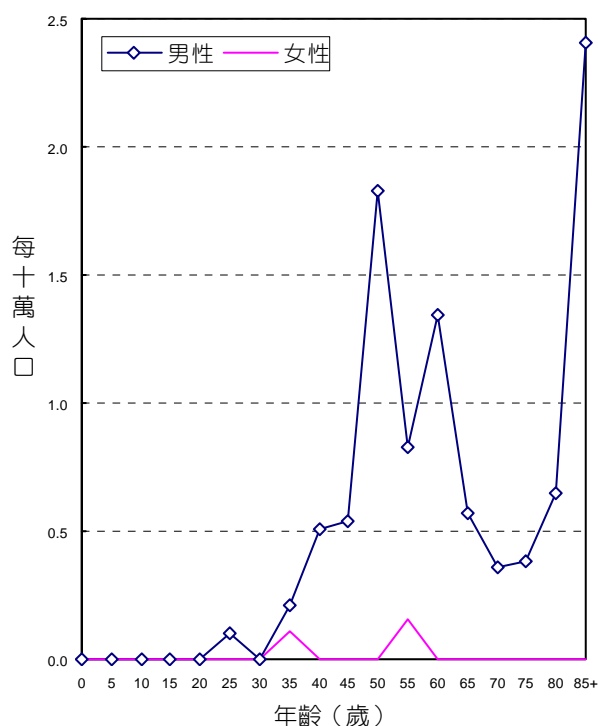

年齡別發生率，民國 95 年

主唾液腺

ICD-O-FT T-142
 ICD-O-3 C07 - C08
 ICD-9 142

民國95年，主唾液腺惡性腫瘤發生個案數占全部惡性腫瘤發生個案數的0.30%，當年因此惡性腫瘤死亡人數占全部惡性腫瘤死亡人數的0.11%。發生率的排名於男性為第26位、女性為第27位；死亡率的排名於男性為第27位、女性為第30位。民國95年初次診斷為主唾液腺惡性腫瘤者共計218人；當年死因為主唾液腺惡性腫瘤者共計42人。

項 目	發生個案		項 目	死亡個案	
	男性	女性		男性	女性
個案數(人)	116	102	個案數(人)	28	14
年齡中位數	58	49	年齡中位數	69.5	76
粗率(每10萬人口)	1.00	0.90	粗率(每10萬人口)	0.24	0.12
年齡標準化率 ¹ (每10萬人口)	0.79	0.71	年齡標準化率 ¹ (每10萬人口)	0.18	0.08
年齡標準化率 ² (每10萬人口)	0.87	0.77	年齡標準化率 ² (每10萬人口)	0.21	0.09
性別比(年齡標準化率)	1.13	1	性別比(年齡標準化率)	2.33	1

註：1. 2.年齡標準化率¹係使用1976年世界標準人口為標準人口，年齡標準化率²係使用2000年世界標準人口為標準人口。

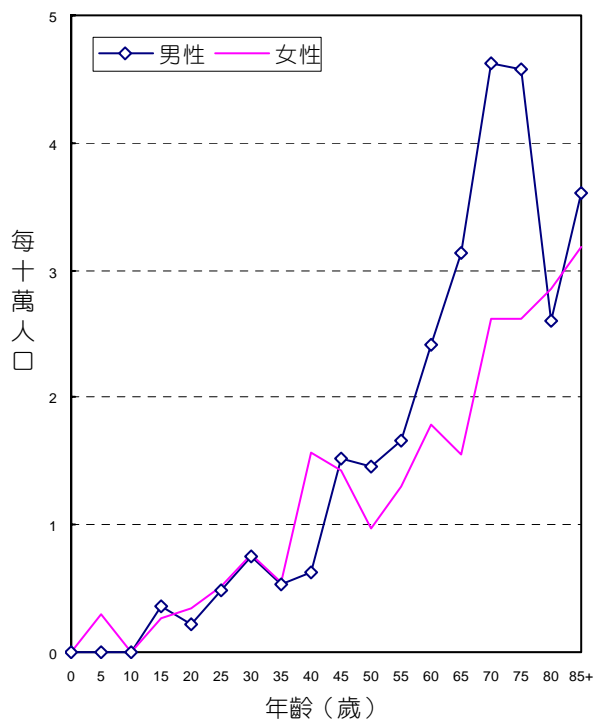

年齡別發生率，民國95年

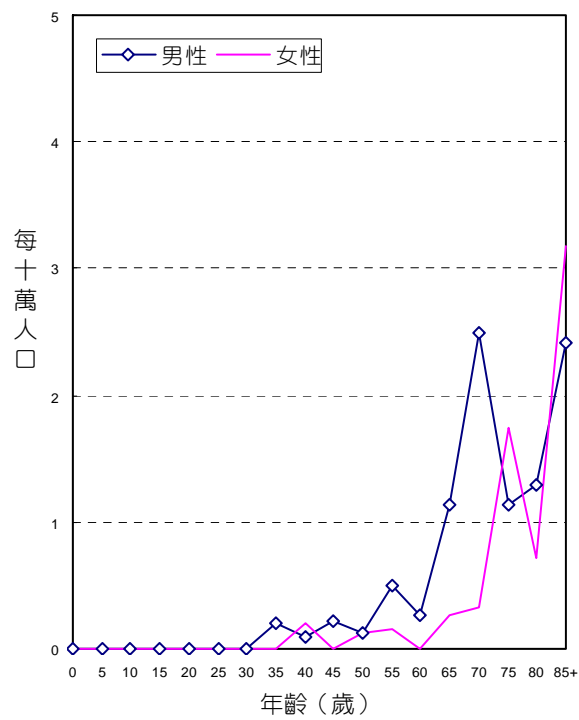

年齡別死亡率，民國95年

診斷依據與組織形態

218位主唾液腺惡性腫瘤個案中，經細胞學或組織病理證實者為217位，證實率為99.54%，男性證實率為100.00%，女性為99.02%。

男性患者的組織形態分佈，以腺癌最多，占男性個案之16.38%。女性患者的組織形態分佈，以腺樣囊狀癌最多，占女性個案之23.53%。

組織形態	男			女		
	個案數	百分比	證實個案數	個案數	百分比	證實個案數
黏液表皮樣癌	18	15.52	18	17	16.67	17
鱗狀細胞癌	14	12.07	14	-	-	-
腺癌	19	16.38	19	8	7.84	8
腺樣囊狀癌	15	12.93	15	24	23.53	24
腺泡細胞癌	11	9.48	11	14	13.73	14
未明示癌	7	6.03	7	7	6.86	7
惡性混合性腫瘤	5	4.31	5	3	2.94	3
其他明示癌	18	15.52	18	16	15.69	16
明示之肉瘤	1	0.86	1	-	-	-
未明示之肉瘤	1	0.86	1	-	-	-
惡性淋巴瘤	5	4.31	5	11	10.78	11
其他惡性腫瘤	2	1.72	2	2	1.96	1
總計	116	100.00	116	102	100.00	101

申報治療方式

218位主唾液腺惡性腫瘤個案接受治療之情形，以手術治療者最多，占83.94%。

申報治療方式*	男		女		總計	
	治療人數	百分比	治療人數	百分比	治療人數	百分比
手術治療	95	81.90	88	86.27	183	83.94
放射線治療	53	45.69	46	45.10	99	45.41
化學藥物治療	19	16.38	20	19.61	39	17.89
免疫治療	-	-	1	0.98	1	0.46
荷爾蒙治療	1	0.86	-	-	1	0.46
支持治療	4	3.45	4	3.92	8	3.67
未治療	8	6.90	5	4.90	13	5.96

申報治療方式*：每名個案所接受之治療方式均分別計數。

鼻咽

ICD-O-FT T-147
 ICD-O-3 C11
 ICD-9 147

民國95年，鼻咽惡性腫瘤發生個案數占全部惡性腫瘤發生個案數的2.02%，當年因此惡性腫瘤死亡人數占全部惡性腫瘤死亡人數的2.10%。發生率的排名於男性為第10位、女性為第17位；死亡率的排名於男性為第9位、女性為第14位。民國95年初次診斷為鼻咽惡性腫瘤者共計1,482人；當年死因為鼻咽惡性腫瘤者共計798人。

項 目	發生個案	
	男性	女性
個案數(人)	1,116	366
年齡中位數	50	49
粗率(每10萬人口)	9.63	3.24
年齡標準化率 ¹ (每10萬人口)	7.62	2.48
年齡標準化率 ² (每10萬人口)	8.25	2.71
性別比(年齡標準化率)	3.04	1

項 目	死亡個案	
	男性	女性
個案數(人)	611	187
年齡中位數	55	58
粗率(每10萬人口)	5.27	1.66
年齡標準化率 ¹ (每10萬人口)	4.13	1.24
年齡標準化率 ² (每10萬人口)	4.49	1.36
性別比(年齡標準化率)	3.30	1

註：1. 2.年齡標準化率¹係使用1976年世界標準人口為標準人口，年齡標準化率²係使用2000年世界標準人口為標準人口。

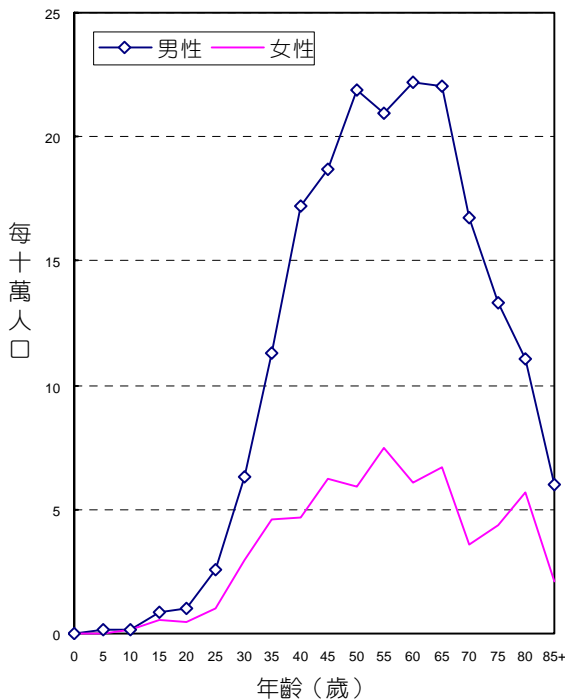

年齡別發生率，民國95年

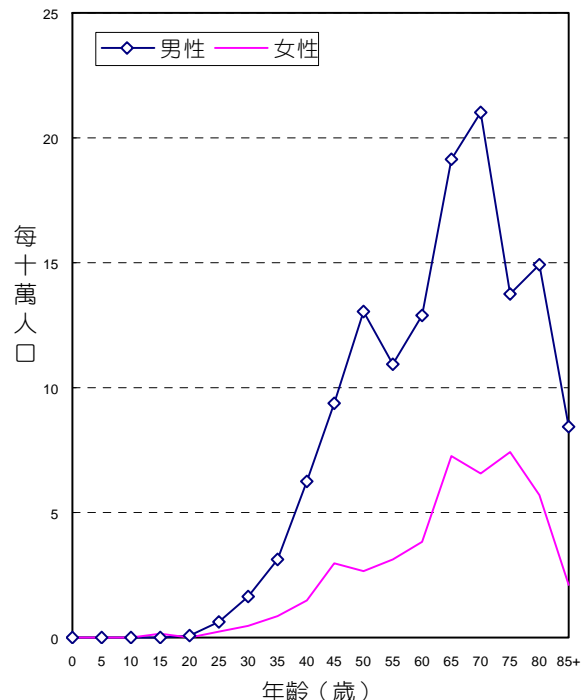

年齡別死亡率，民國95年

診斷依據與組織形態

1,482位鼻咽惡性腫瘤個案中，經細胞學或組織病理證實者為1,448位，證實率為97.71%，男性證實率為97.76%，女性為97.54%。

男、女性患者的組織形態分佈，均以非角化鱗狀細胞癌最多，分別占男性個案之45.97%，女性個案之48.91%。

組織形態	男			女		
	個案數	百分比	證實個案數	個案數	百分比	證實個案數
鱗狀細胞癌	60	5.38	60	14	3.83	14
角化鱗狀細胞癌	26	2.33	26	4	1.09	4
非角化鱗狀細胞癌	513	45.97	511	179	48.91	179
未分化癌	415	37.19	414	128	34.97	128
小唾液腺癌	6	0.54	6	5	1.37	5
其他明示癌	2	0.18	2	2	0.55	2
未明示癌	64	5.73	57	14	3.83	13
明示之肉瘤	1	0.09	1	3	0.82	3
未明示之肉瘤	-	-	-	1	0.27	1
惡性淋巴瘤	12	1.08	12	8	2.19	8
其他惡性腫瘤	17	1.52	2	8	2.19	-
總計	1,116	100.00	1,091	366	100.00	357

申報治療方式

1,482位鼻咽惡性腫瘤個案接受治療之情形，以放射線治療者最多，占71.39%。

申報治療方式*	男		女		總計	
	治療人數	百分比	治療人數	百分比	治療人數	百分比
手術治療	57	5.11	13	3.55	70	4.72
放射線治療	810	72.58	248	67.76	1,058	71.39
化學藥物治療	767	68.73	231	63.11	998	67.34
荷爾蒙治療	2	0.18	4	1.09	6	0.40
支持治療	122	10.93	35	9.56	157	10.59
未治療	156	13.98	69	18.85	225	15.18
其他治療	17	1.52	7	1.91	24	1.62

申報治療方式*：每名個案所接受之治療方式均分別計數。

食道

ICD-O-FT T-150
 ICD-O-3 C15
 ICD-9 150

民國95年，食道惡性腫瘤發生個案數占全部惡性腫瘤發生個案數的2.36%，當年因此惡性腫瘤死亡人數占全部惡性腫瘤死亡人數的3.43%。發生率的排名於男性為第7位、女性為第27位；死亡率的排名於男性為第6位、女性為第21位。民國95年初次診斷為食道惡性腫瘤者共計1,733人，占消化器官及腹膜(ICD-O-3 C15 - C26, C48)個案數的6.10%；當年死因為食道惡性腫瘤者共計1,304人。

項 目	發生個案	
	男性	女性
個案數(人)	1,624	109
年齡中位數	57	67
粗率(每10萬人口)	14.01	0.97
年齡標準化率 ¹ (每10萬人口)	11.06	0.67
年齡標準化率 ² (每10萬人口)	11.99	0.77
性別比(年齡標準化率)	15.57	1

項 目	死亡個案	
	男性	女性
個案數(人)	1,230	74
年齡中位數	59	68.5
粗率(每10萬人口)	10.61	0.66
年齡標準化率 ¹ (每10萬人口)	8.27	0.47
年齡標準化率 ² (每10萬人口)	9.04	0.54
性別比(年齡標準化率)	16.74	1

註： 1. 2.年齡標準化率¹係使用 1976 年世界標準人口為標準人口，年齡標準化率²係使用 2000 年世界標準人口為標準人口。

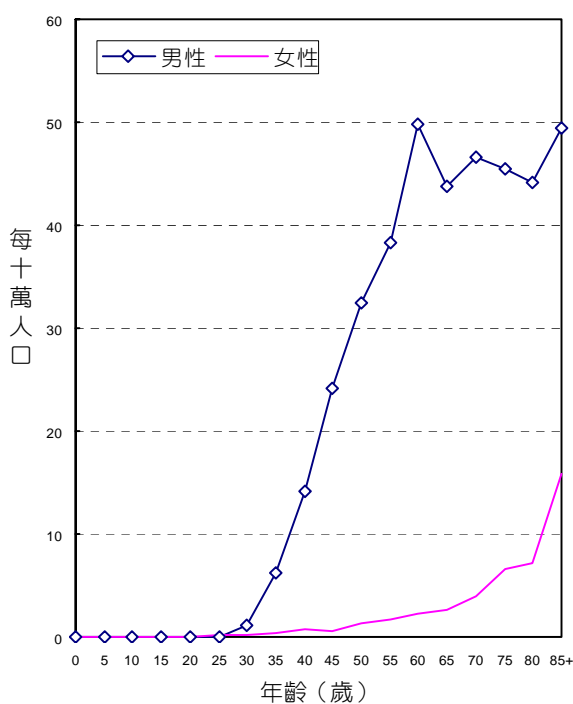

年齡別發生率，民國95年

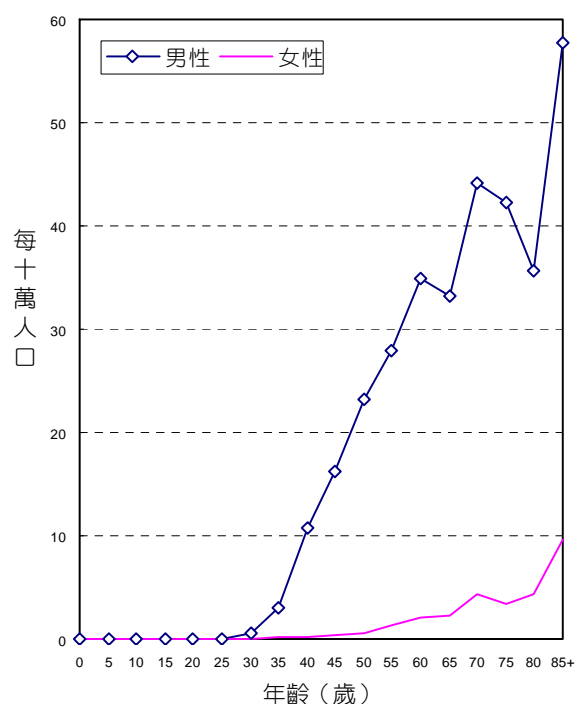

年齡別死亡率，民國95年

診斷依據與組織形態

1,733位食道惡性腫瘤個案中，經細胞學或組織病理證實者為1,676位，證實率為96.71%，男性證實率為97.11%，女性為90.83%。

男、女性患者的組織形態分佈，均以鱗狀細胞癌最多，分別占男性個案之88.05%，女性個案之78.90%。

組織形態	男			女		
	個案數	百分比	證實個案數	個案數	百分比	證實個案數
鱗狀細胞癌	1,430	88.05	1,422	86	78.90	83
腺癌	67	4.13	66	9	8.26	9
腺性鱗狀癌	17	1.05	17	1	0.92	1
其他明示癌	43	2.65	42	5	4.59	5
未明示癌	28	1.72	23	1	0.92	-
明示之肉瘤	3	0.18	2	-	-	-
未明示之肉瘤	1	0.06	1	-	-	-
惡性黑色素瘤	2	0.12	2	1	0.92	1
其他惡性腫瘤	33	2.03	2	6	5.50	-
總計	1,624	100.00	1,577	109	100.00	99

申報治療方式

1,733位食道惡性腫瘤個案接受治療之情形，以放射線治療者最多，占54.36%。

申報治療方式*	男		女		總計	
	治療人數	百分比	治療人數	百分比	治療人數	百分比
手術治療	456	28.08	30	27.52	486	28.04
放射線治療	886	54.56	56	51.38	942	54.36
化學藥物治療	889	54.74	50	45.87	939	54.18
免疫治療	1	0.06	-	-	1	0.06
荷爾蒙治療	1	0.06	1	0.92	2	0.12
支持治療	412	25.37	31	28.44	443	25.56
未治療	189	11.64	23	21.10	212	12.23
其他治療	15	0.92	1	0.92	16	0.92

申報治療方式*：每名個案所接受之治療方式均分別計數。

胃

ICD-O-FT T-151
 ICD-O-3 C16
 ICD-9 151

民國95年，胃惡性腫瘤發生個案數占全部惡性腫瘤發生個案數的5.18%，當年因此惡性腫瘤死亡人數占全部惡性腫瘤死亡人數的6.31%。發生率的排名於男性為第6位、女性為第6位；死亡率的排名於男性為第5位、女性為第5位。民國95年初次診斷為胃惡性腫瘤者共計3,794人，占消化器官及腹膜(ICD-O-3 C15 - C26, C48)個案數的13.35%；當年死因為胃惡性腫瘤者共計2,398人。

項 目	發生個案		項 目	死亡個案	
	男性	女性		男性	女性
個案數(人)	2,455	1,339	個案數(人)	1,571	827
年齡中位數	71	67	年齡中位數	75	71
粗率(每10萬人口)	21.18	11.87	粗率(每10萬人口)	13.55	7.33
年齡標準化率 ¹ (每10萬人口)	15.14	8.38	年齡標準化率 ¹ (每10萬人口)	9.18	4.94
年齡標準化率 ² (每10萬人口)	17.59	9.62	年齡標準化率 ² (每10萬人口)	11.01	5.83
性別比(年齡標準化率)	1.83	1	性別比(年齡標準化率)	1.89	1

註：1. 2. 年齡標準化率¹係使用1976年世界標準人口為標準人口，年齡標準化率²係使用2000年世界標準人口為標準人口。

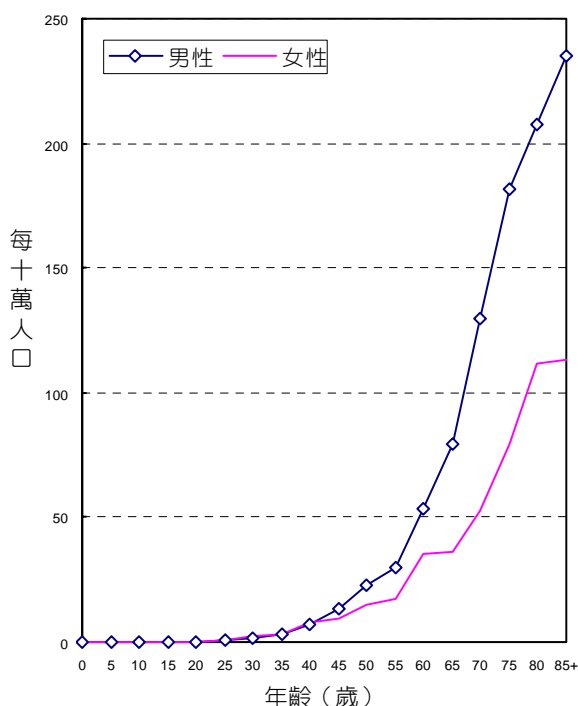

年齡別發生率，民國95年

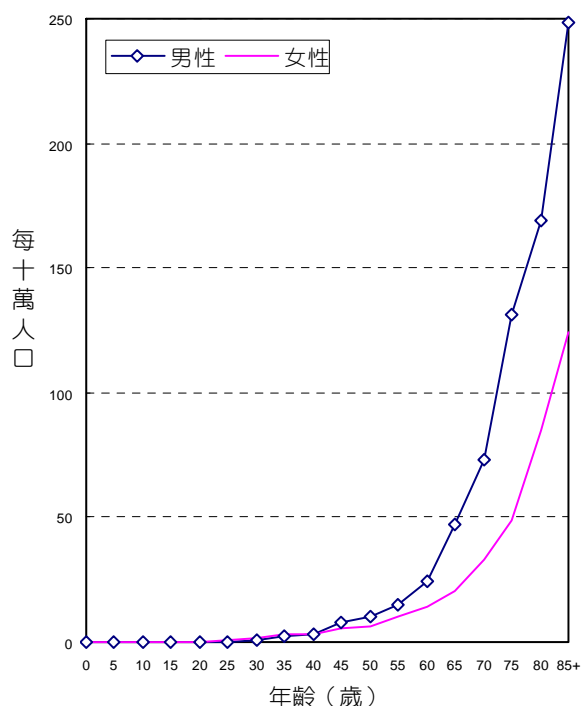

年齡別死亡率，民國95年

診斷依據與組織形態

3,794位胃惡性腫瘤個案中，經細胞學或組織病理證實者為3,695位，證實率為97.39%，男性證實率為97.64%，女性為96.94%。

男、女性患者的組織形態分佈，均以腺癌最多，分別占男性個案之87.05%，女性個案之81.85%。

組織形態	男			女		
	個案數	百分比	證實個案數	個案數	百分比	證實個案數
腺癌	2,137	87.05	2,121	1,096	81.85	1,087
腺性鱗狀癌	16	0.65	16	5	0.37	5
鱗狀細胞癌	13	0.53	13	2	0.15	2
其他明示癌	29	1.18	29	7	0.52	7
未明示癌	30	1.22	26	19	1.42	15
平滑肌肉瘤	10	0.41	10	3	0.22	3
胃腸基質肉瘤	85	3.46	84	85	6.35	84
其他明示之肉瘤	2	0.08	2	-	-	-
惡性淋巴瘤*	96	3.91	96	94	7.02	93
其他惡性腫瘤	37	1.51	-	28	2.09	2
總計	2,455	100.00	2,397	1,339	100.00	1,298

惡性淋巴瘤*：含MALT LYMPHOMA，男性25位、女性41位。

申報治療方式

3,794位胃惡性腫瘤個案接受治療之情形，以手術治療者最多，占59.78%。

申報治療方式*	男		女		總計	
	治療人數	百分比	治療人數	百分比	治療人數	百分比
手術治療	1,481	60.33	787	58.78	2,268	59.78
放射線治療	146	5.95	66	4.93	212	5.59
化學藥物治療	728	29.65	413	30.84	1,141	30.07
免疫治療	3	0.12	1	0.07	4	0.11
荷爾蒙治療	7	0.29	2	0.15	9	0.24
支持治療	547	22.28	287	21.43	834	21.98
未治療	348	14.18	214	15.98	562	14.81
其他治療	29	1.18	18	1.34	47	1.24

申報治療方式*：每名個案所接受之治療方式均分別計數。

小腸

ICD-O-FT T-152
 ICD-O-3 C17
 ICD-9 152

民國95年，小腸惡性腫瘤發生個案數占全部惡性腫瘤發生個案數的0.40%，當年因此惡性腫瘤死亡人數占全部惡性腫瘤死亡人數的0.39%。發生率的排名於男性為第23位、女性為第25位；死亡率的排名於男性為第17位、女性為第23位。民國95年初次診斷為小腸惡性腫瘤者共計294人，占消化器官及腹膜(ICD-O-3 C15 - C26, C48)個案數的1.03%；當年死因為小腸惡性腫瘤者共計147人。

項 目	發生個案	
	男性	女性
個案數(人)	181	113
年齡中位數	69	65
粗率(每10萬人口)	1.56	1.00
年齡標準化率 ¹ (每10萬人口)	1.16	0.75
年齡標準化率 ² (每10萬人口)	1.32	0.83
性別比(年齡標準化率)	1.59	1

項 目	死亡個案	
	男性	女性
個案數(人)	94	53
年齡中位數	72.5	75
粗率(每10萬人口)	0.81	0.47
年齡標準化率 ¹ (每10萬人口)	0.55	0.31
年齡標準化率 ² (每10萬人口)	0.66	0.37
性別比(年齡標準化率)	1.78	1

註：1. 2. 年齡標準化率¹係使用 1976 年世界標準人口為標準人口，年齡標準化率²係使用 2000 年世界標準人口為標準人口。

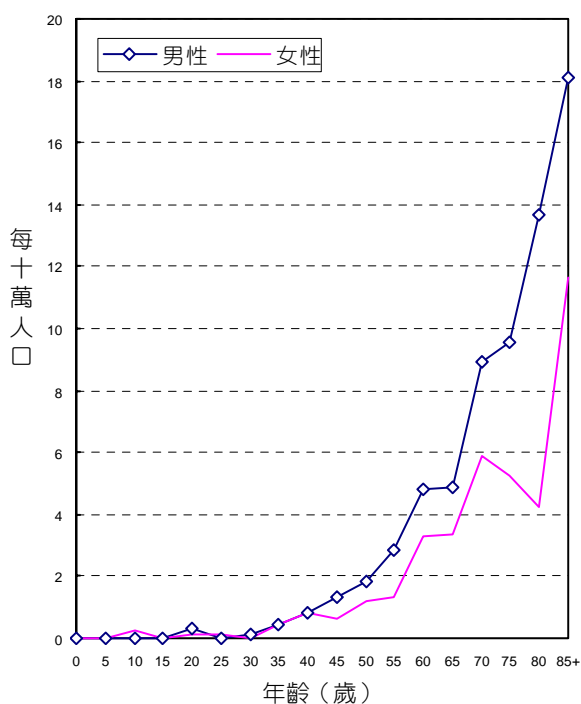

年齡別發生率，民國95年

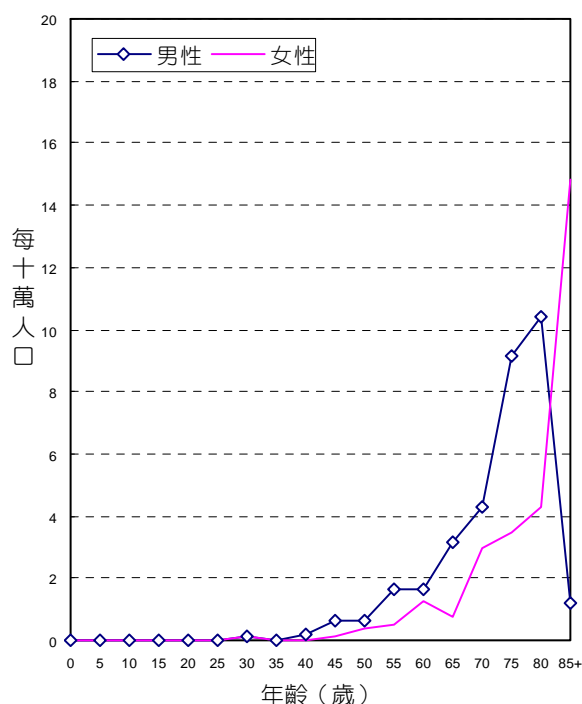

年齡別死亡率，民國95年

診斷依據與組織形態

294位小腸惡性腫瘤個案中，經細胞學或組織病理實者為280位，證實率為95.24%，男性證實率為95.58%，女性為94.69%。

男性患者的組織形態分佈，以腺癌最多，占男性個案之38.12%。女性患者的組織形態分佈，以胃腸基質肉瘤最多，占女性個案之44.25%。

組織形態	男			女		
	個案數	百分比	證實個案數	個案數	百分比	證實個案數
腺癌	69	38.12	69	40	35.40	38
類癌腫瘤	4	2.21	4	1	0.88	1
其他明示癌	5	2.76	4	2	1.77	2
未明示癌	7	3.87	7	1	0.88	1
平滑肌肉瘤	2	1.10	2	1	0.88	1
胃腸基質肉瘤	59	32.60	58	50	44.25	48
其他明示之肉瘤	4	2.21	4	1	0.88	1
未明示之肉瘤	-	-	-	2	1.77	2
惡性淋巴瘤	25	13.81	25	14	12.39	13
其他惡性腫瘤	6	3.31	-	1	0.88	-
總計	181	100.00	173	113	100.00	107

申報治療方式

294位小腸惡性腫瘤個案接受治療之情形，以手術治療者最多，占68.03%。

申報治療方式*	男		女		總計	
	治療人數	百分比	治療人數	百分比	治療人數	百分比
手術治療	120	66.30	80	70.80	200	68.03
放射線治療	10	5.52	2	1.77	12	4.08
化學藥物治療	50	27.62	25	22.12	75	25.51
免疫治療	1	0.55	-	-	1	0.34
荷爾蒙治療	5	2.76	-	-	5	1.70
支持治療	26	14.36	21	18.58	47	15.99
未治療	27	14.92	13	11.50	40	13.61
其他治療	2	1.10	1	0.88	3	1.02

申報治療方式*：每名個案所接受之治療方式均分別計數。

結腸、直腸、乙狀結腸連結部及肛門

ICD-O-FT T-153, T-154

ICD-O-3 C18 - C21

ICD-9 153, 154

民國95年，結腸、直腸、乙狀結腸連結部及肛門惡性腫瘤發生個案數占全部惡性腫瘤發生個案數的13.98%，當年因此惡性腫瘤死亡人數占全部惡性腫瘤死亡人數的11.27%。發生率的排名於男性為第2位、女性為第2位；死亡率的排名於男性為第3位、女性為第3位。民國95年初次診斷為結腸、直腸、乙狀結腸連結部及肛門惡性腫瘤者共計10,248人，占消化器官及腹膜(ICD-O-3 C15 - C26, C48)個案數的36.07%；當年死因為結腸、直腸、乙狀結腸連結部及肛門惡性腫瘤者共計4,284人。

項 目	發生個案	
	男性	女性
個案數(人)	5,793	4,455
年齡中位數	68	66
粗率(每10萬人口)	49.98	39.48
年齡標準化率 ¹ (每10萬人口)	37.91	28.33
年齡標準化率 ² (每10萬人口)	42.71	32.17
性別比(年齡標準化率)	1.33	1

項 目	死亡個案	
	男性	女性
個案數(人)	2,485	1,799
年齡中位數	72	72
粗率(每10萬人口)	21.44	15.94
年齡標準化率 ¹ (每10萬人口)	15.13	10.70
年齡標準化率 ² (每10萬人口)	17.78	12.64
性別比(年齡標準化率)	1.41	1

註：1. 2. 年齡標準化率¹係使用 1976 年世界標準人口為標準人口，年齡標準化率²係使用 2000 年世界標準人口為標準人口。

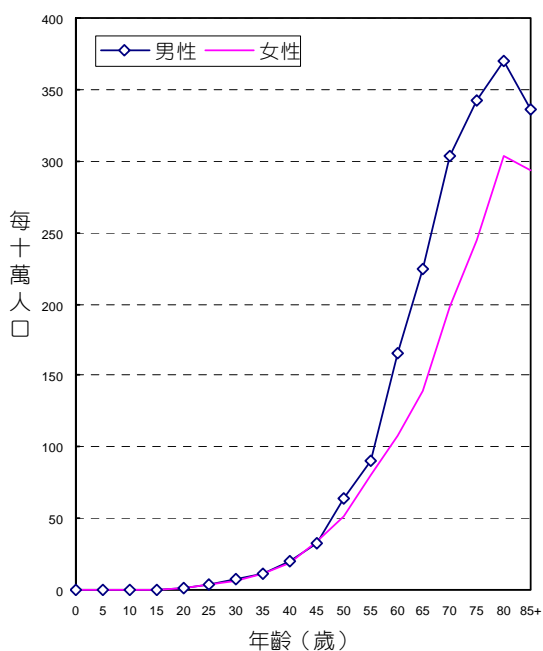

年齡別發生率，民國95年

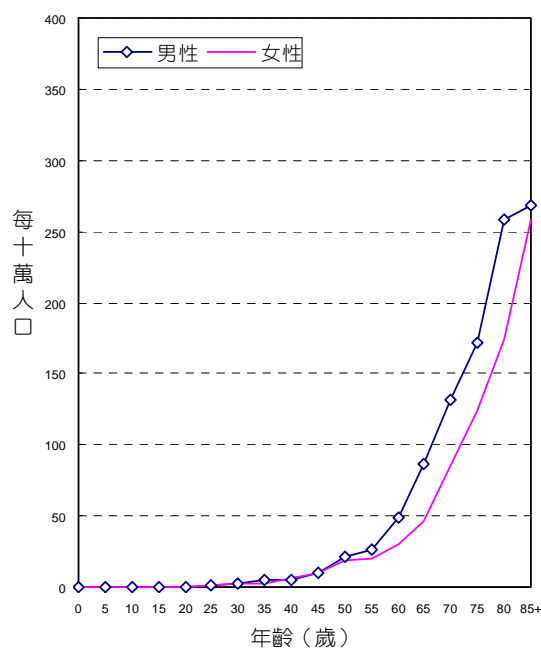

年齡別死亡率，民國95年

診斷依據與組織形態

10,248位結腸、直腸、乙狀結腸連結部及肛門惡性腫瘤個案中，經細胞學或組織病理證實者為9,915位，證實率為96.75%，男性證實率為96.60%，女性為96.95%。

男、女性患者的組織形態分佈，均以腺癌最多，分別占男性個案之94.41%，女性個案之93.67%。

民國95年男、女性結腸、直腸、乙狀結腸連結部及肛門原位癌個案分別為195位和157位，詳見本年報第130、131頁。

組織形態	男			女		
	個案數	百分比	證實個案數	個案數	百分比	證實個案數
腺癌	5,469	94.41	5,450	4,173	93.67	4,167
類癌腫瘤	41	0.71	41	36	0.81	36
其他明示癌	36	0.62	36	47	1.05	47
未明示癌	51	0.88	30	38	0.85	26
明示之肉瘤	11	0.19	11	14	0.31	14
未明示之肉瘤	1	0.02	1	1	0.02	1
惡性黑色素瘤	6	0.10	6	6	0.13	6
惡性淋巴瘤	19	0.33	19	21	0.47	21
其他惡性腫瘤	159	2.74	2	119	2.67	1
總計	5,793	100.00	5,596	4,455	100.00	4,319

申報治療方式

10,248位結腸、直腸、乙狀結腸連結部及肛門惡性腫瘤個案接受治療之情形，以手術治療者最多，占80.68%。

申報治療方式*	男		女		總計	
	治療人數	百分比	治療人數	百分比	治療人數	百分比
手術治療	4,655	80.36	3,613	81.10	8,268	80.68
放射線治療	693	11.96	454	10.19	1,147	11.19
化學藥物治療	2,732	47.16	2,084	46.78	4,816	46.99
荷爾蒙治療	2	0.03	3	0.07	5	0.05
支持治療	557	9.62	398	8.93	955	9.32
未治療	572	9.87	409	9.18	981	9.57
其他治療	27	0.47	14	0.31	41	0.40

申報治療方式*：每名個案所接受之治療方式均分別計數。

結腸

ICD-O-FT T-153
 ICD-O-3 C18
 ICD-9 153

民國95年，結腸惡性腫瘤發生個案數占全部惡性腫瘤發生個案數的8.04%，當年因此惡性腫瘤死亡人數占全部惡性腫瘤死亡人數的8.20%。民國95年初次診斷為結腸惡性腫瘤者共計5,895人，占消化器官及腹膜(ICD-O-3 C15 - C26, C48)個案數的20.75%；當年死因為結腸惡性腫瘤者共計3,116人。

項 目	發生個案		項 目	死亡個案	
	男性	女性		男性	女性
個案數(人)	3,259	2,636	個案數(人)	1,787	1,329
年齡中位數	69	67	年齡中位數	73	72
粗率(每10萬人口)	28.11	23.36	粗率(每10萬人口)	15.42	11.78
年齡標準化率 ¹ (每10萬人口)	21.06	16.64	年齡標準化率 ¹ (每10萬人口)	10.82	7.84
年齡標準化率 ² (每10萬人口)	23.90	19.01	年齡標準化率 ² (每10萬人口)	12.75	9.31
性別比(年齡標準化率)	1.26	1	性別比(年齡標準化率)	1.37	1

註：1. 2. 年齡標準化率¹係使用 1976 年世界標準人口為標準人口，年齡標準化率²係使用 2000 年世界標準人口為標準人口。

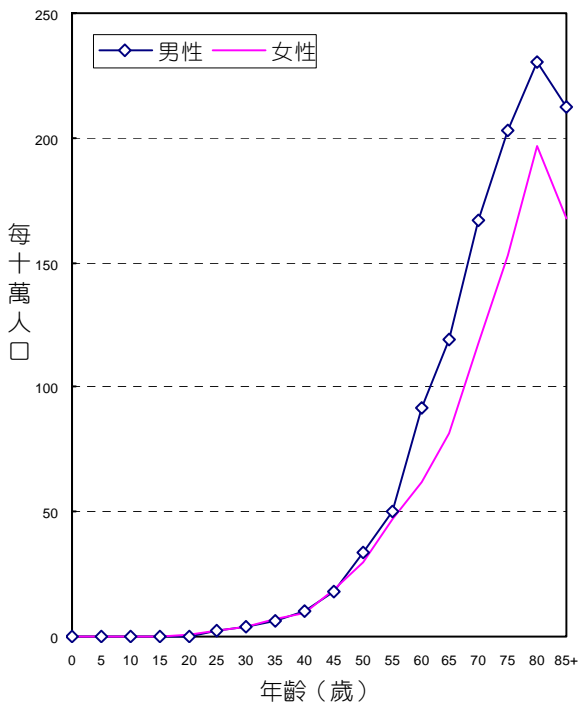

年齡別發生率，民國95年

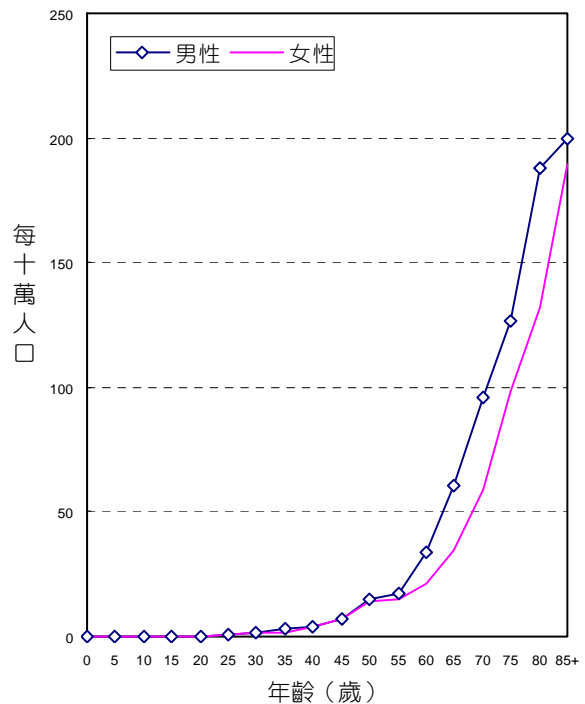

年齡別死亡率，民國95年

診斷依據與組織形態

5,895位結腸惡性腫瘤個案中，經細胞學或組織病理證實者為5,653位，證實率為95.89%，男性證實率為95.64%，女性為96.21%。

男、女性患者的組織形態分佈，均以腺癌最多，分別占男性個案之93.99%，女性個案之94.31%。

組織形態	男			女		
	個案數	百分比	證實個案數	個案數	百分比	證實個案數
腺癌	3,063	93.99	3,051	2,486	94.31	2,482
類癌腫瘤	7	0.21	7	5	0.19	5
其他明示癌	18	0.55	18	11	0.42	11
未明示癌	35	1.07	17	21	0.80	13
明示之肉瘤	6	0.18	6	7	0.27	7
惡性淋巴瘤	16	0.49	16	18	0.68	18
其他惡性腫瘤	114	3.50	2	88	3.34	-
總計	3,259	100.00	3,117	2,636	100.00	2,536

申報治療方式

5,895位結腸惡性腫瘤個案接受治療之情形，以手術治療者最多，80.64%。

申報治療方式*	男		女		總計	
	治療人數	百分比	治療人數	百分比	治療人數	百分比
手術治療	2,616	80.27	2,138	81.11	4,754	80.64
放射線治療	100	3.07	79	3.00	179	3.04
化學藥物治療	1,430	43.88	1,234	46.81	2,664	45.19
荷爾蒙治療	1	0.03	1	0.04	2	0.03
支持治療	318	9.76	255	9.67	573	9.72
未治療	366	11.23	244	9.26	610	10.35
其他治療	17	0.52	13	0.49	30	0.51

申報治療方式*：每名個案所接受之治療方式均分別計數。

直腸、乙狀結腸連結部及肛門

ICD-O-FT T-154

ICD-O-3 C19 - C21

ICD-9 154

民國95年，直腸、乙狀結腸連結部及肛門惡性腫瘤發生個案數占全部惡性腫瘤發生個案數的5.94%，當年因此惡性腫瘤死亡人數占全部惡性腫瘤死亡人數的3.07%。民國95年初次診斷為直腸、乙狀結腸連結部及肛門惡性腫瘤者共計4,353人，占消化器官及腹膜(ICD-O-3 C15 - C26, C48)個案數的15.32%；當年死因為直腸、乙狀結腸連結部及肛門惡性腫瘤者共計1,168人。

項 目	發生個案		項 目	死亡個案	
	男性	女性		男性	女性
個案數(人)	2,534	1,819	個案數(人)	698	470
年齡中位數	67	65	年齡中位數	71	71
粗率(每10萬人口)	21.86	16.12	粗率(每10萬人口)	6.02	4.16
年齡標準化率 ¹ (每10萬人口)	16.84	11.69	年齡標準化率 ¹ (每10萬人口)	4.31	2.86
年齡標準化率 ² (每10萬人口)	18.81	13.16	年齡標準化率 ² (每10萬人口)	5.03	3.32
性別比(年齡標準化率)	1.43	1	性別比(年齡標準化率)	1.52	1

註：1. 2. 年齡標準化率¹係使用 1976 年世界標準人口為標準人口，年齡標準化率²係使用 2000 年世界標準人口為標準人口。

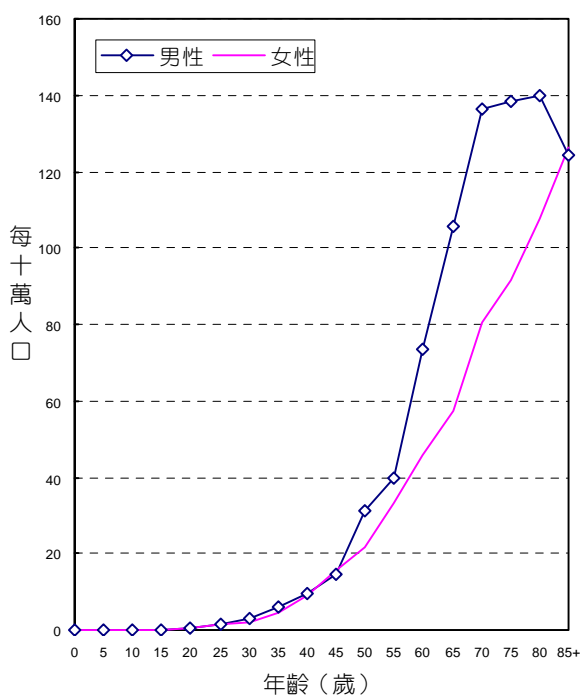

年 齡 別 發 生 率 ， 民 國 95 年

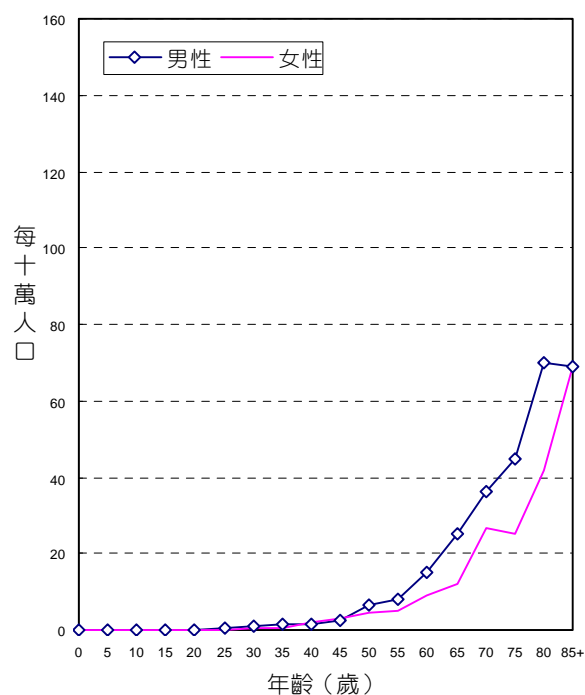

年 齡 別 死 亡 率 ， 民 國 95 年

診斷依據與組織形態

4,353位直腸、乙狀結腸連結部及肛門惡性腫瘤個案中，經細胞學或組織病理證實者為4,262位，證實率為97.91%，男性證實率為97.83%，女性為98.02%。

男、女性患者的組織形態分佈，均以腺癌最多，分別占男性個案之94.95%、女性個案之92.74%。

組織形態	男			女		
	個案數	百分比	證實個案數	個案數	百分比	證實個案數
腺癌	2,406	94.95	2,399	1,687	92.74	1,685
類癌腫瘤	34	1.34	34	31	1.70	31
其他明示癌*	18	0.71	18	36	1.98	36
未明示癌	16	0.63	13	17	0.93	13
明示之肉瘤	5	0.20	5	7	0.38	7
未明示之肉瘤	1	0.04	1	1	0.05	1
惡性黑色素瘤	6	0.24	6	6	0.33	6
惡性淋巴瘤	3	0.12	3	3	0.16	3
其他惡性腫瘤	45	1.78	-	31	1.70	1
總計	2,534	100.00	2,479	1,819	100.00	1,783

其他明示癌*：含鱗狀細胞癌，男性9位、女性21位。

申報治療方式

4,353位直腸、乙狀結腸連結部及肛門惡性腫瘤個案接受治療之情形，以手術治療者最多，占80.73%。

申報治療方式*	男		女		總計	
	治療人數	百分比	治療人數	百分比	治療人數	百分比
手術治療	2,039	80.47	1,475	81.09	3,514	80.73
放射線治療	593	23.40	375	20.62	968	22.24
化學藥物治療	1,302	51.38	850	46.73	2,152	49.44
荷爾蒙治療	1	0.04	2	0.11	3	0.07
支持治療	239	9.43	143	7.86	382	8.78
未治療	206	8.13	165	9.07	371	8.52
其他治療	10	0.39	1	0.05	11	0.25

申報治療方式*：每名個案所接受之治療方式均分別計數。

肝及肝內膽管

ICD-O-FT T-155
 ICD-O-3 C22
 ICD-9 155

民國95年，肝及肝內膽管惡性腫瘤發生個案數占全部惡性腫瘤發生個案數的13.77%，當年因此惡性腫瘤死亡人數占全部惡性腫瘤死亡人數的19.51%。發生率的排名於男性為第1位、女性為第3位；死亡率的排名於男性為第1位、女性為第2位。民國95年初次診斷為肝及肝內膽管惡性腫瘤者共計10,092人，占消化器官及腹膜(ICD-O-3 C15 - C26，C48)個案數的35.52%；當年死因為肝及肝內膽管惡性腫瘤者共計7,415人。

項 目	發生個案	
	男性	女性
個案數(人)	7,167	2,925
年齡中位數	62	68
粗率(每10萬人口)	61.83	25.92
年齡標準化率 ¹ (每10萬人口)	49.08	19.31
年齡標準化率 ² (每10萬人口)	53.72	21.58
性別比(年齡標準化率)	2.49	1

項 目	死亡個案	
	男性	女性
個案數(人)	5,383	2,032
年齡中位數	65	71
粗率(每10萬人口)	46.44	18.01
年齡標準化率 ¹ (每10萬人口)	36.01	12.81
年齡標準化率 ² (每10萬人口)	39.96	14.74
性別比(年齡標準化率)	2.71	1

註：1. 2.年齡標準化率¹係使用1976年世界標準人口為標準人口，年齡標準化率²係使用2000年世界標準人口為標準人口。

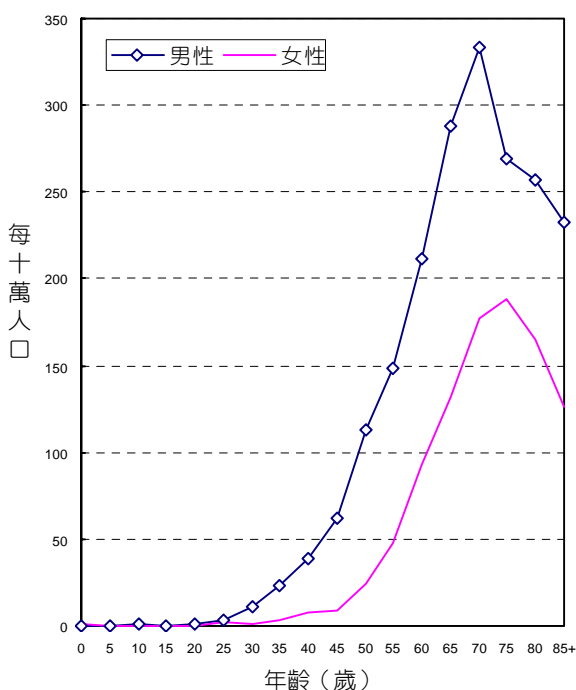

年齡別發生率，民國95年

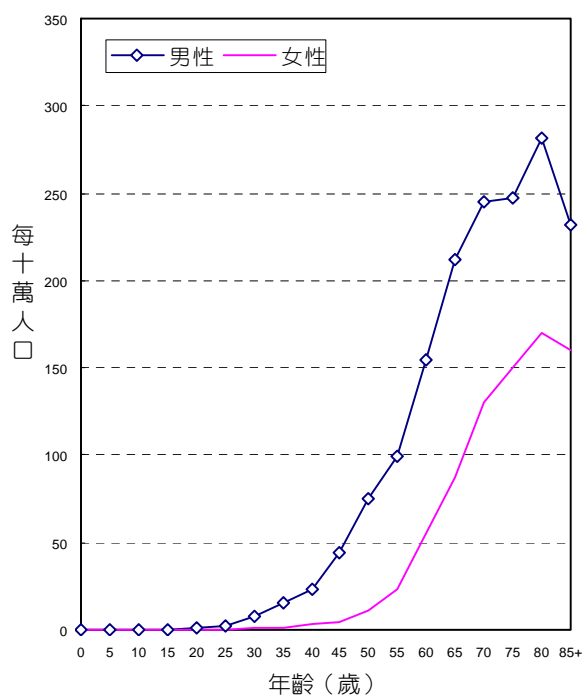

年齡別死亡率，民國95年

診斷依據與組織形態

10,092位肝及肝內膽管惡性腫瘤個案中，經細胞學或組織病理證實者為4,616位，證實率為45.74%，男性證實率為46.35%，女性為44.24%。

男、女性患者的組織形態分佈，均以肝細胞癌最多，分別占男性個案之90.62%，女性個案之84.24%。

組織形態	男			女		
	個案數	百分比	證實個案數	個案數	百分比	證實個案數
肝細胞癌	6,495	90.62	2,918	2,464	84.24	1,002
膽管癌	403	5.62	250	307	10.50	203
合併肝細胞癌和膽管癌	34	0.47	31	13	0.44	12
腺癌	66	0.92	61	52	1.78	48
肝芽細胞瘤	3	0.04	3	4	0.14	4
其他明示癌	7	0.10	7	4	0.14	4
未明示癌	44	0.61	36	14	0.48	10
血管肉瘤	7	0.10	7	5	0.17	5
其他明示之肉瘤	4	0.06	4	3	0.10	3
未明示之肉瘤	2	0.03	2	1	0.03	1
其他惡性腫瘤	102	1.42	3	58	1.98	2
總計	7,167	100.00	3,322	2,925	100.00	1,294

申報治療方式

10,092位肝及肝內膽管惡性腫瘤個案接受治療之情形，以化學藥物治療者最多，占32.31%。

申報治療方式*	男		女		總計	
	治療人數	百分比	治療人數	百分比	治療人數	百分比
手術治療	1,739	24.26	755	25.81	2,494	24.71
放射線治療	511	7.13	146	4.99	657	6.51
化學藥物治療	2,404	33.54	857	29.30	3,261	32.31
免疫治療	3	0.04	-	-	3	0.03
荷爾蒙治療	15	0.21	11	0.38	26	0.26
支持治療	1,173	16.37	470	16.07	1,643	16.28
未治療	1,763	24.60	745	25.47	2,508	24.85
其他治療	2,575	35.93	1,060	36.24	3,635	36.02

申報治療方式*：每名個案所接受之治療方式均分別計數。

膽囊及肝外膽管

ICD-O-FT T-156

ICD-O-3 C23 - C24

ICD-9 156

民國95年，膽囊及肝外膽管惡性腫瘤發生個案數占全部惡性腫瘤發生個案數的1.01%，當年因此惡性腫瘤死亡人數占全部惡性腫瘤死亡人數的2.62%。發生率的排名於男性為第19位、女性為第18位；死亡率的排名於男性為第11位、女性為第8位。民國95年初次診斷為膽囊及肝外膽管惡性腫瘤者共計742人，占消化器官及腹膜(ICD-O-3 C15 - C26，C48)個案數的2.61%；當年死因為膽囊及肝外膽管惡性腫瘤者共計996人。

項 目	發生個案		項 目	死亡個案	
	男性	女性		男性	女性
個案數(人)	383	359	個案數(人)	529	467
年齡中位數	71	70	年齡中位數	70	71
粗率(每10萬人口)	3.30	3.18	粗率(每10萬人口)	4.56	4.14
年齡標準化率 ¹ (每10萬人口)	2.38	2.22	年齡標準化率 ¹ (每10萬人口)	3.43	2.92
年齡標準化率 ² (每10萬人口)	2.75	2.57	年齡標準化率 ² (每10萬人口)	3.89	3.36
性別比(年齡標準化率)	1.07	1	性別比(年齡標準化率)	1.16	1

註：1. 2.年齡標準化率¹係使用1976年世界標準人口為標準人口，年齡標準化率²係使用2000年世界標準人口為標準人口。

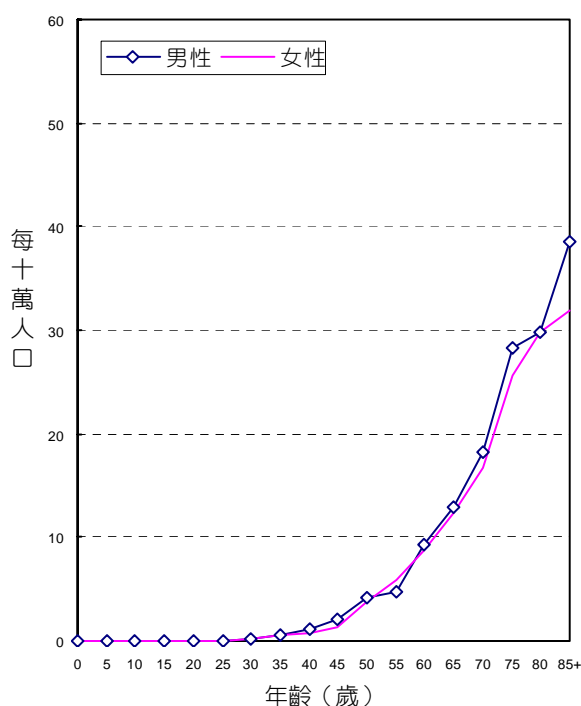

年齡別發生率，民國95年

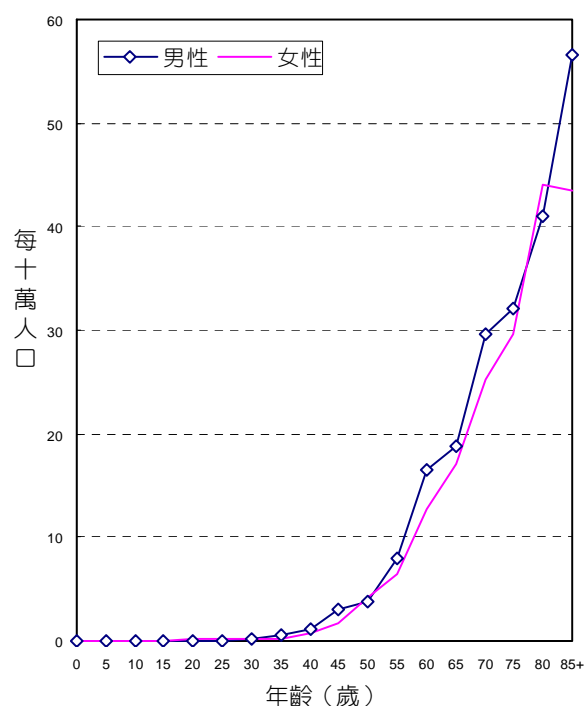

年齡別死亡率，民國95年

診斷依據與組織形態

742位膽囊及肝外膽管惡性腫瘤個案中，經細胞學或組織病理證實者為580位，證實率為78.17%，男性證實率為79.11%，女性為77.16%。

男、女性患者的組織形態分佈，均以腺癌最多，分別占男性個案之83.29%，女性個案之81.89%。

組織形態	男			女		
	個案數	百分比	證實個案數	個案數	百分比	證實個案數
腺癌	319	83.29	279	294	81.89	259
腺性鱗狀癌	4	1.04	4	5	1.39	5
其他明示癌	7	1.83	7	5	1.39	5
未明示癌	10	2.61	9	13	3.62	7
明示之肉瘤	1	0.26	1	-	-	-
未明示之肉瘤	1	0.26	1	-	-	-
惡性淋巴瘤	2	0.52	2	-	-	-
其他惡性腫瘤	39	10.18	-	42	11.70	1
總計	383	100.00	303	359	100.00	277

申報治療方式

742位膽囊及肝外膽管惡性腫瘤個案接受治療之情形，以手術治療者最多，占52.96%。

申報治療方式*	男		女		總計	
	治療人數	百分比	治療人數	百分比	治療人數	百分比
手術治療	203	53.00	190	52.92	393	52.96
放射線治療	34	8.88	27	7.52	61	8.22
化學藥物治療	74	19.32	62	17.27	136	18.33
荷爾蒙治療	1	0.26	-	-	1	0.13
支持治療	99	25.85	94	26.18	193	26.01
未治療	69	18.02	71	19.78	140	18.87
其他治療	10	2.61	6	1.67	16	2.16

申報治療方式*：每名個案所接受之治療方式均分別計數。

胰

ICD-O-FT T-157
 ICD-O-3 C25
 ICD-9 157

民國95年，胰惡性腫瘤發生個案數占全部惡性腫瘤發生個案數的1.86%，當年因此惡性腫瘤死亡人數占全部惡性腫瘤死亡人數的3.28%。發生率的排名於男性為第12位、女性為第14位；死亡率的排名於男性為第8位、女性為第7位。民國95年初次診斷為胰惡性腫瘤者共計1,362人，占消化器官及腹膜(ICD-O-3 C15 - C26, C48)個案數的4.79%；當年死因為胰惡性腫瘤者共計1,247人。

項 目	發生個案	
	男性	女性
個案數(人)	819	543
年齡中位數	69	70
粗率(每10萬人口)	7.07	4.81
年齡標準化率 ¹ (每10萬人口)	5.20	3.39
年齡標準化率 ² (每10萬人口)	5.95	3.91
性別比(年齡標準化率)	1.52	1

項 目	死亡個案	
	男性	女性
個案數(人)	749	498
年齡中位數	70	71
粗率(每10萬人口)	6.46	4.41
年齡標準化率 ¹ (每10萬人口)	4.73	3.03
年齡標準化率 ² (每10萬人口)	5.44	3.55
性別比(年齡標準化率)	1.53	1

註：1. 2. 年齡標準化率¹係使用 1976 年世界標準人口為標準人口，年齡標準化率²係使用 2000 年世界標準人口為標準人口。

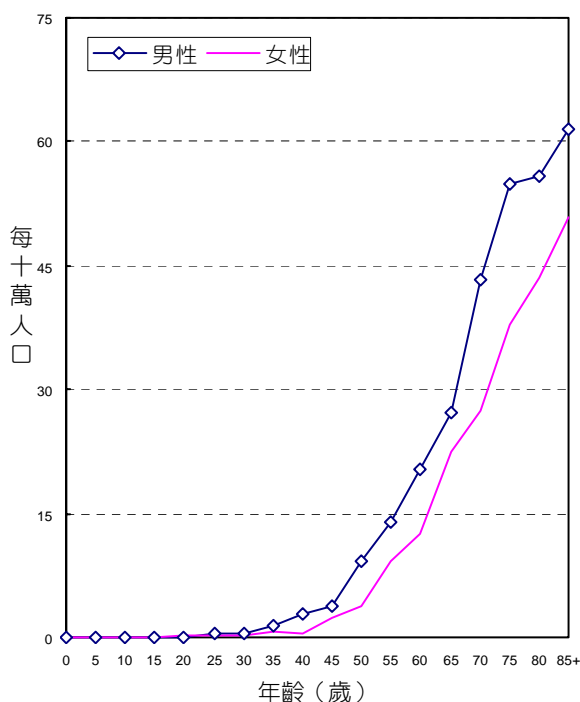

年齡別發生率，民國95年

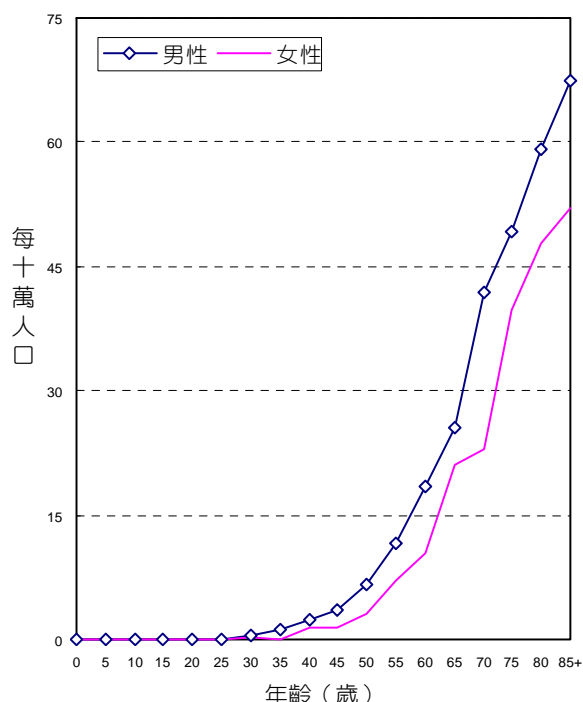

年齡別死亡率，民國95年

診斷依據與組織形態

1,362位胰惡性腫瘤個案中，經細胞學或組織病理證實者為864位，證實率為63.44%，男性證實率為64.35%，女性為62.06%。

男、女性患者的組織形態分佈，均以腺癌最多，分別占男性個案之56.78%，女性個案之54.33%。

組織形態	男			女		
	個案數	百分比	證實個案數	個案數	百分比	證實個案數
腺癌	465	56.78	452	295	54.33	282
腺泡細胞癌	6	0.73	6	4	0.74	4
胰島細胞癌	1	0.12	1	1	0.18	1
其他明示癌	17	2.08	17	25	4.60	25
未明示癌	77	9.40	44	46	8.47	20
明示之肉瘤	1	0.12	1	-	-	-
未明示之肉瘤	1	0.12	-	-	-	-
未明示之惡性腫瘤	247	30.16	3	170	31.31	3
惡性淋巴瘤	4	0.49	3	2	0.37	2
總計	819	100.00	527	543	100.00	337

申報治療方式

1,362位胰惡性腫瘤個案接受治療之情形，以化學藥物治療者最多，占34.07%。

申報治療方式*	男		女		總計	
	治療人數	百分比	治療人數	百分比	治療人數	百分比
手術治療	167	20.39	105	19.34	272	19.97
放射線治療	87	10.62	64	11.79	151	11.09
化學藥物治療	292	35.65	172	31.68	464	34.07
免疫治療	-	-	1	0.18	1	0.07
支持治療	301	36.75	201	37.02	502	36.86
未治療	193	23.57	142	26.15	335	24.60
其他治療	15	1.83	13	2.39	28	2.06

申報治療方式*：每名個案所接受之治療方式均分別計數。

後腹膜腔及腹膜

ICD-O-FT T-158
ICD-O-3 C480
ICD-9 158

民國95年，後腹膜腔及腹膜惡性腫瘤發生個案數占全部惡性腫瘤發生個案數的0.17%，當年因此惡性腫瘤死亡人數占全部惡性腫瘤死亡人數的0.45%。發生率的排名於男性為第29位、女性為第30位；死亡率的排名於男性為第18位、女性為第20位。民國95年初次診斷為後腹膜腔及腹膜惡性腫瘤者共計126人，占消化器官及腹膜(ICD-O-3 C15 - C26, C48)個案數的0.44%；當年死因為後腹膜腔及腹膜惡性腫瘤者共計170人。

項 目	發生個案		項 目	死亡個案	
	男性	女性		男性	女性
個案數(人)	67	59	個案數(人)	89	81
年齡中位數	56	56	年齡中位數	72	72
粗率(每10萬人口)	0.58	0.52	粗率(每10萬人口)	0.77	0.72
年齡標準化率 ¹ (每10萬人口)	0.51	0.53	年齡標準化率 ¹ (每10萬人口)	0.54	0.51
年齡標準化率 ² (每10萬人口)	0.54	0.52	年齡標準化率 ² (每10萬人口)	0.63	0.59
性別比(年齡標準化率)	1.04	1	性別比(年齡標準化率)	1.07	1

註：1. 2.年齡標準化率¹係使用1976年世界標準人口為標準人口，年齡標準化率²係使用2000年世界標準人口為標準人口。

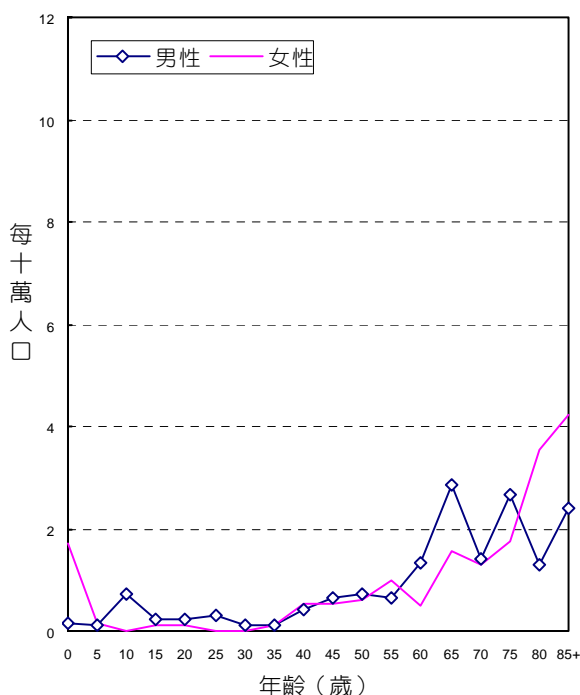

年齡別發生率，民國95年

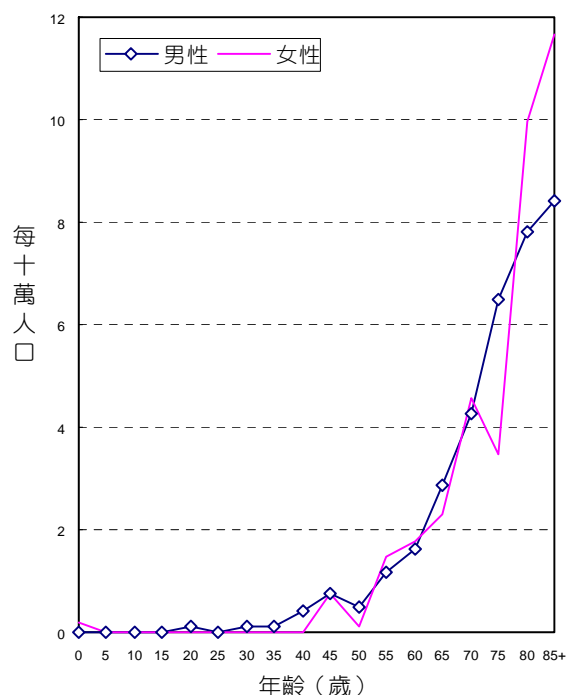

年齡別死亡率，民國95年

診斷依據與組織形態

126位後腹膜腔及腹膜惡性腫瘤個案中，經細胞學或組織病理證實者為115位，證實率為91.27%，男性證實率為91.04%，女性為91.53%。

男、女性患者的組織形態分佈，均以脂肪肉瘤最多，分別占男性個案之22.39%，女性個案之37.29%。

組織形態	男			女		
	個案數	百分比	證實個案數	個案數	百分比	證實個案數
脂肪肉瘤	15	22.39	15	22	37.29	22
平滑肌肉瘤	4	5.97	4	8	13.56	8
惡性纖維組織細胞瘤	4	5.97	4	2	3.39	2
周邊原始神經外胚層腫瘤	4	5.97	4	3	5.08	3
胚細胞瘤和惡性畸胎瘤	13	19.40	12	7	11.86	6
惡性間皮瘤	4	5.97	4	2	3.39	2
明示之肉瘤	8	11.94	8	6	10.17	6
未明示之肉瘤	5	7.46	5	5	8.47	3
惡性淋巴瘤	4	5.97	4	-	-	-
其他惡性腫瘤	6	8.96	1	4	6.78	2
總計	67	100.00	61	59	100.00	54

申報治療方式

126位後腹膜腔及腹膜惡性腫瘤個案接受治療之情形，以手術治療者最多，占70.63%。

申報治療方式*	男		女		總計	
	治療人數	百分比	治療人數	百分比	治療人數	百分比
手術治療	45	67.16	44	74.58	89	70.63
放射線治療	20	29.85	5	8.47	25	19.84
化學藥物治療	18	26.87	19	32.20	37	29.37
支持治療	12	17.91	7	11.86	19	15.08
未治療	3	4.48	5	8.47	8	6.35
其他治療	2	2.99	-	-	2	1.59

申報治療方式*：每名個案所接受之治療方式均分別計數。

消化器官之其他部位及與腹膜分界不明部位

ICD-O-FT T-159

ICD-O-3 C26

ICD-9 159

民國95年，消化器官不明部位惡性腫瘤發生個案數占全部惡性腫瘤發生個案數的0.03%，當年因此惡性腫瘤死亡人數占全部惡性腫瘤死亡人數的0.21%。發生率的排名於男性為第35位、女性為第36位；死亡率的排名於男性為第25位、女性為第27位。民國95年初次診斷為消化器官不明部位惡性腫瘤者共計22人，占消化器官及腹膜(ICD-O-3 C15 - C26, C48)個案數的0.08%；當年死因為消化器官不明部位惡性腫瘤者共計80人。

項 目	發生個案		項 目	死亡個案	
	男性	女性		男性	女性
個案數(人)	10	12	個案數(人)	45	35
年齡中位數	67	64	年齡中位數	69	70
粗率(每10萬人口)	0.09	0.11	粗率(每10萬人口)	0.39	0.31
年齡標準化率 ¹ (每10萬人口)	0.06	0.10	年齡標準化率 ¹ (每10萬人口)	0.30	0.21
年齡標準化率 ² (每10萬人口)	0.07	0.10	年齡標準化率 ² (每10萬人口)	0.34	0.25
性別比(年齡標準化率)	0.70	1	性別比(年齡標準化率)	1.36	1

註：1. 2. 年齡標準化率¹係使用 1976 年世界標準人口為標準人口，年齡標準化率²係使用 2000 年世界標準人口為標準人口。

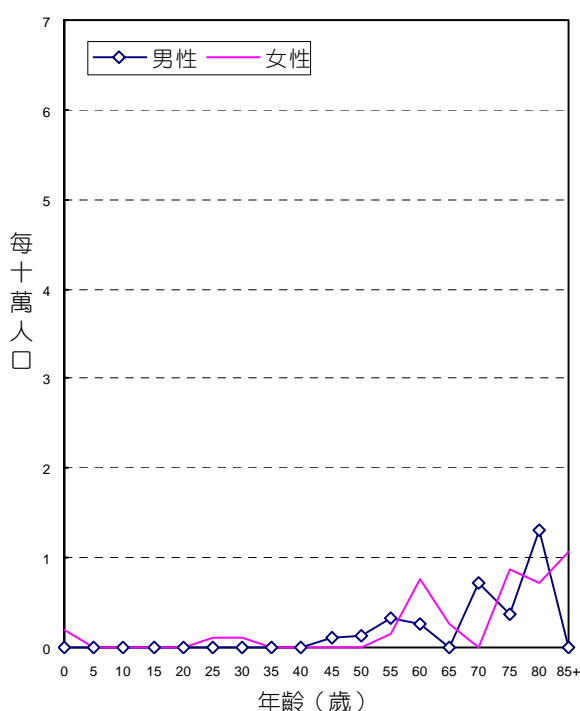

年齡別發生率，民國95年

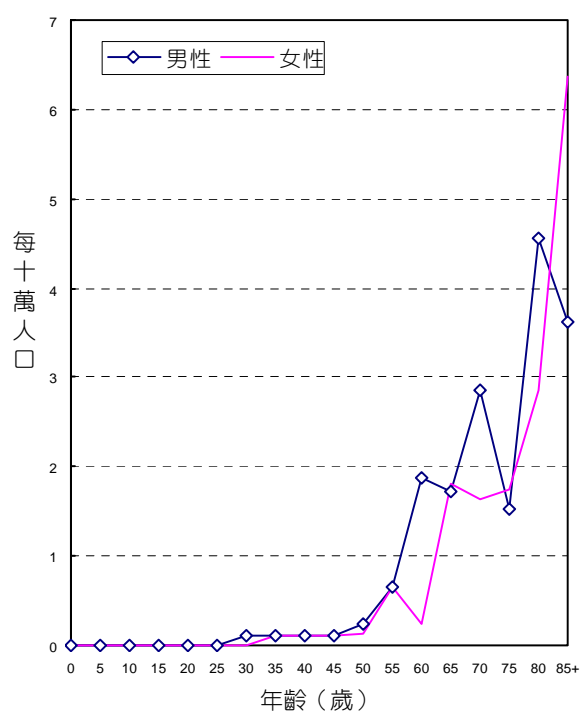

年齡別死亡率，民國95年

診斷依據與組織形態

22位消化器官不明部位惡性腫瘤個案中，經細胞學或組織病理證實者為20位，證實率為90.91%，男性證實率為90.00%，女性為91.67%。

男、女性患者的組織形態分佈，均以明示之肉瘤最多，分別占男性個案之40.00%，女性個案之50.00%。

組織形態	男			女		
	個案數	百分比	證實個案數	個案數	百分比	證實個案數
腺癌	3	30.00	3	3	25.00	2
其他明示癌	-	-	-	1	8.33	1
未明示癌	-	-	-	2	16.67	2
明示之肉瘤	4	40.00	4	6	50.00	6
惡性淋巴瘤	2	20.00	2	-	-	-
其他惡性腫瘤	1	10.00	-	-	-	-
總計	10	100.00	9	12	100.00	11

申報治療方式

22位消化器官不明部位惡性腫瘤個案接受治療之情形，以手術治療者最多，占59.09%。

申報治療方式*	男		女		總計	
	治療人數	百分比	治療人數	百分比	治療人數	百分比
手術治療	4	40.00	9	75.00	13	59.09
化學藥物治療	4	40.00	8	66.67	12	54.55
免疫治療	1	10.00	-	-	1	4.55
支持治療	1	10.00	1	8.33	2	9.09
未治療	2	20.00	1	8.33	3	13.64
其他治療	-	-	1	8.33	1	4.55

申報治療方式*：每名個案所接受之治療方式均分別計數。

鼻腔、副竇、中耳及內耳

ICD-O-FT T-160

ICD-O-3 C30 - C31

ICD-9 160

民國95年，鼻腔、副竇、中耳及內耳惡性腫瘤發生個案數占全部惡性腫瘤發生個案數的0.34%，當年因此惡性腫瘤死亡人數占全部惡性腫瘤死亡人數的0.12%。發生率的排名於男性為第24位、女性為第29位；死亡率的排名於男性為第26位、女性為第31位。民國95年初次診斷為鼻腔、副竇、中耳及內耳惡性腫瘤者共計249人，占呼吸系統及胸腔內器官(ICD-O-3 C30 - C39)個案數的2.52%；當年死因為鼻腔、副竇、中耳及內耳惡性腫瘤者共計47人。

項 目	發生個案	
	男性	女性
個案數(人)	173	76
年齡中位數	56	56
粗率(每10萬人口)	1.49	0.67
年齡標準化率 ¹ (每10萬人口)	1.17	0.51
年齡標準化率 ² (每10萬人口)	1.28	0.57
性別比(年齡標準化率)	2.25	1

項 目	死亡個案	
	男性	女性
個案數(人)	36	11
年齡中位數	64	69
粗率(每10萬人口)	0.31	0.10
年齡標準化率 ¹ (每10萬人口)	0.24	0.07
年齡標準化率 ² (每10萬人口)	0.26	0.08
性別比(年齡標準化率)	3.25	1

註：1. 2.年齡標準化率¹係使用 1976 年世界標準人口為標準人口，年齡標準化率²係使用 2000 年世界標準人口為標準人口。

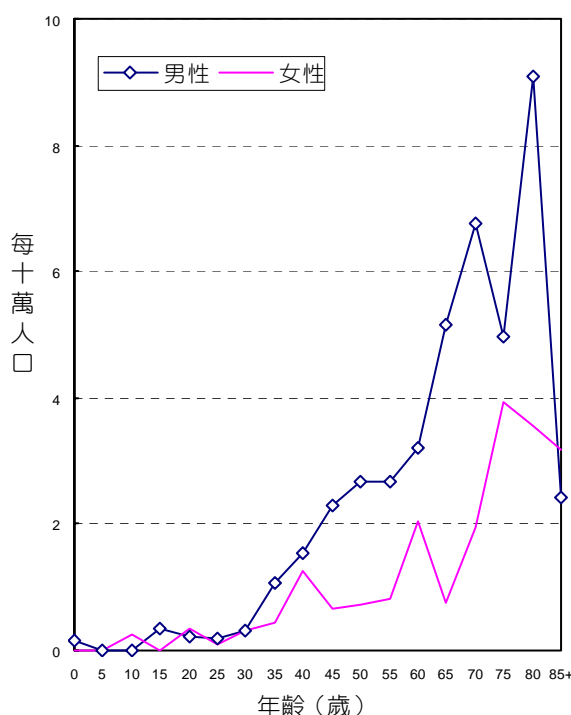

年齡別發生率，民國95年

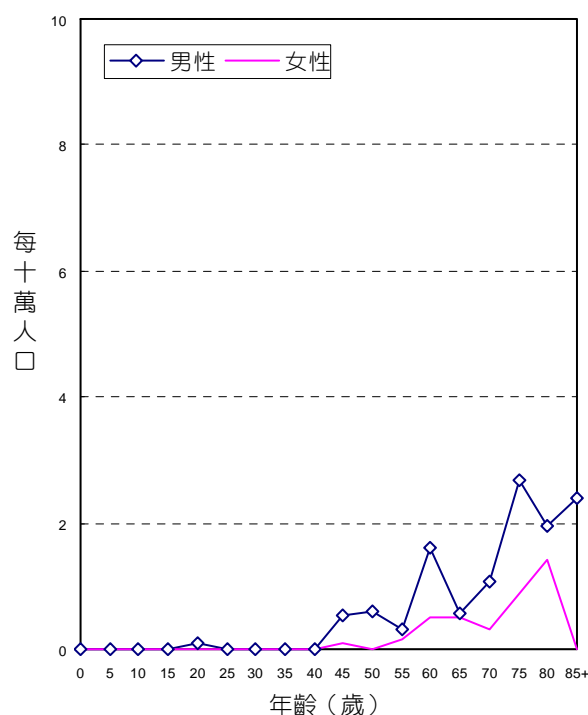

年齡別死亡率，民國95年

診斷依據與組織形態

249位鼻腔、副竇、中耳及內耳惡性腫瘤個案中，經細胞學或組織病理證實者為245位，證實率為98.39%，男性證實率為97.69%，女性為100.00%。

男、女性患者的組織形態分佈，均以鱗狀細胞癌最多，分別占男性個案之40.46%，女性個案之35.53%。

組織形態	男			女		
	個案數	百分比	證實個案數	個案數	百分比	證實個案數
鱗狀細胞癌	70	40.46	70	27	35.53	27
腺癌	15	8.67	15	9	11.84	9
小細胞癌	1	0.58	1	1	1.32	1
小唾液腺癌	1	0.58	1	-	-	-
其他明示癌	3	1.73	3	3	3.95	3
未明示癌	12	6.94	12	3	3.95	3
惡性黑色素瘤	10	5.78	10	3	3.95	3
明示之肉瘤	4	2.31	4	5	6.58	5
未明示之肉瘤	3	1.73	3	1	1.32	1
惡性淋巴瘤	45	26.01	45	18	23.68	18
漿細胞瘤	5	2.89	5	2	2.63	2
其他惡性腫瘤	4	2.31	-	4	5.26	4
總計	173	100.00	169	76	100.00	76

申報治療方式

249位鼻腔、副竇、中耳及內耳惡性腫瘤個案接受治療之情形，以手術治療者最多，占52.61%。

申報治療方式*	男		女		總計	
	治療人數	百分比	治療人數	百分比	治療人數	百分比
手術治療	85	49.13	46	60.53	131	52.61
放射線治療	90	52.02	29	38.16	119	47.79
化學藥物治療	83	47.98	22	28.95	105	42.17
免疫治療	1	0.58	2	2.63	3	1.20
荷爾蒙治療	2	1.16	1	1.32	3	1.20
支持治療	19	10.98	9	11.84	28	11.24
未治療	22	12.72	11	14.47	33	13.25
其他治療	3	1.73	-	-	3	1.20

申報治療方式*：每名個案所接受之治療方式均分別計數。

喉

ICD-O-FT T-161
 ICD-O-3 C32
 ICD-9 161

民國95年，喉惡性腫瘤發生個案數占全部惡性腫瘤發生個案數的0.77%，當年因此惡性腫瘤死亡人數占全部惡性腫瘤死亡人數的0.55%。發生率的排名於男性為第15位、女性為第33位；死亡率的排名於男性為第15位、女性為第32位。民國95年初次診斷為喉惡性腫瘤者共計563人，占呼吸系統及胸腔內器官(ICD-O-3 C30 - C39)個案數的5.70%；當年死因為喉惡性腫瘤者共計210人。

項 目	發生個案		項 目	死亡個案	
	男性	女性		男性	女性
個案數(人)	528	35	個案數(人)	202	8
年齡中位數	63	58	年齡中位數	70	72
粗率(每10萬人口)	4.55	0.31	粗率(每10萬人口)	1.74	0.07
年齡標準化率 ¹ (每10萬人口)	3.57	0.23	年齡標準化率 ¹ (每10萬人口)	1.25	0.05
年齡標準化率 ² (每10萬人口)	3.92	0.26	年齡標準化率 ² (每10萬人口)	1.45	0.06
性別比(年齡標準化率)	15.08	1	性別比(年齡標準化率)	24.17	1

註：1. 2. 年齡標準化率¹係使用 1976 年世界標準人口為標準人口，年齡標準化率²係使用 2000 年世界標準人口為標準人口。

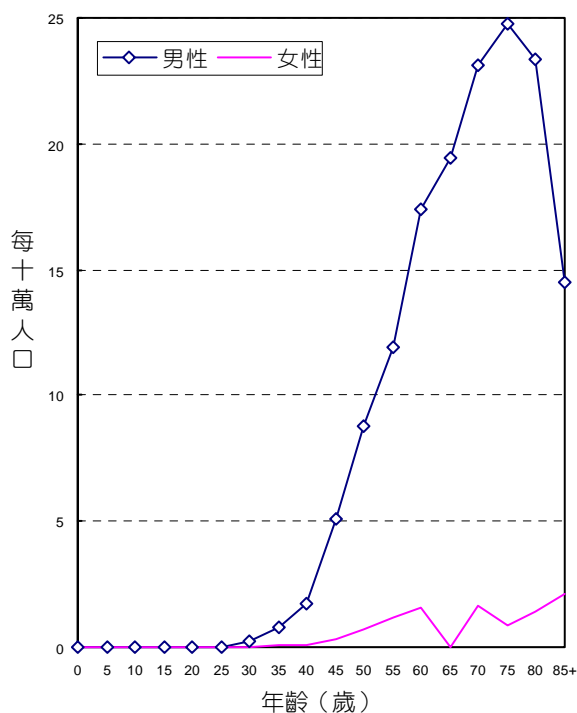

年齡別發生率，民國95年

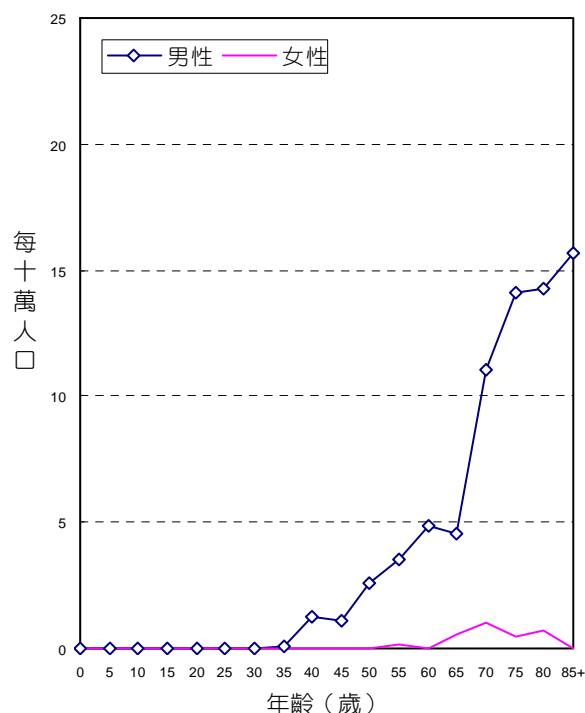

年齡別死亡率，民國95年

診斷依據與組織形態

563位喉惡性腫瘤個案中，經細胞學或組織病理證實者為533位，證實率為94.67%，男性證實率為94.70%，女性為94.29%。

男、女性患者的組織形態分佈，均以鱗狀細胞癌最多，分別占男性個案之92.23%，女性個案之82.86%。

組織形態	男			女		
	個案數	百分比	證實個案數	個案數	百分比	證實個案數
鱗狀細胞癌	487	92.23	484	29	82.86	29
小細胞癌	1	0.19	1	-	-	-
其他明示癌	7	1.33	7	-	-	-
未明示癌	6	1.14	4	1	2.86	1
明示之肉瘤	1	0.19	1	-	-	-
未明示之肉瘤	1	0.19	1	-	-	-
漿細胞瘤	1	0.19	1	-	-	-
惡性淋巴瘤	1	0.19	1	2	5.71	2
其他惡性腫瘤	23	4.36	-	3	8.57	1
總計	528	100.00	500	35	100.00	33

申報治療方式

563位喉惡性腫瘤個案接受治療之情形，以手術治療者最多，占54.00%。

申報治療方式*	男		女		總計	
	治療人數	百分比	治療人數	百分比	治療人數	百分比
手術治療	282	53.41	22	62.86	304	54.00
放射線治療	226	42.80	19	54.29	245	43.52
化學藥物治療	113	21.40	11	31.43	124	22.02
支持治療	43	8.14	5	14.29	48	8.53
未治療	85	16.10	3	8.57	88	15.63
其他治療	6	1.14	-	-	6	1.07

申報治療方式*：每名個案所接受之治療方式均分別計數。

肺、支氣管及氣管

ICD-O-FT T-162

ICD-O-3 C33 - C34

ICD-9 162

民國95年，肺、支氣管及氣管惡性腫瘤發生個案數占全部惡性腫瘤發生個案數的11.94%，當年因此惡性腫瘤死亡人數占全部惡性腫瘤死亡人數的19.68%。發生率的排名於男性為第3位、女性為第4位；死亡率的排名於男性為第2位、女性為第1位。民國95年初次診斷為肺、支氣管及氣管惡性腫瘤者共計8,748人，占呼吸系統及胸腔內器官(ICD-O-3 C30 - C39)個案數的88.59%；當年死因為肺、支氣管及氣管惡性腫瘤者共計7,479人。

項 目	發生個案	
	男性	女性
個案數(人)	5,756	2,992
年齡中位數	72	68
粗率(每10萬人口)	49.66	26.51
年齡標準化率 ¹ (每10萬人口)	35.81	18.86
年齡標準化率 ² (每10萬人口)	41.54	21.50
性別比(年齡標準化率)	1.93	1

項 目	死亡個案	
	男性	女性
個案數(人)	5,149	2,330
年齡中位數	73	71
粗率(每10萬人口)	44.42	20.65
年齡標準化率 ¹ (每10萬人口)	31.03	14.19
年齡標準化率 ² (每10萬人口)	36.64	16.59
性別比(年齡標準化率)	2.21	1

註：1. 2. 年齡標準化率¹係使用 1976 年世界標準人口為標準人口，年齡標準化率²係使用 2000 年世界標準人口為標準人口。

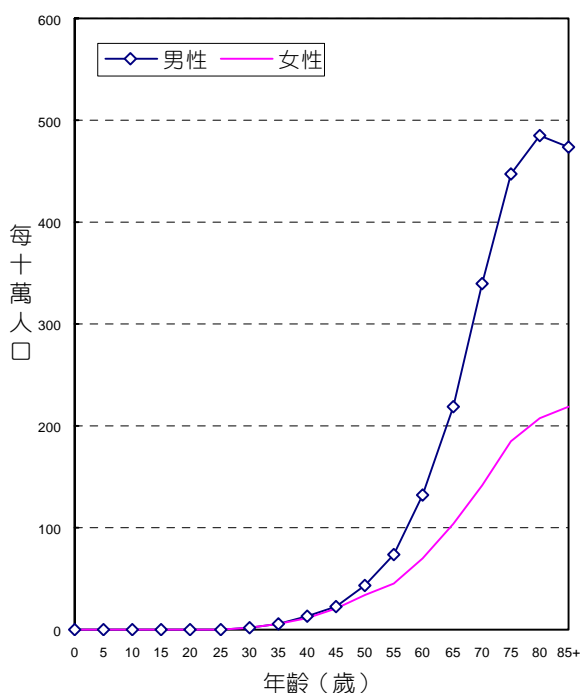

年齡別發生率，民國95年

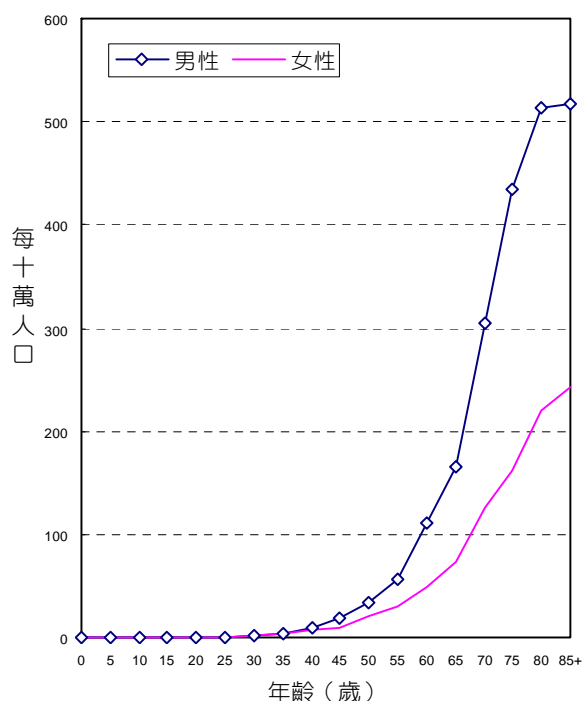

年齡別死亡率，民國95年

診斷依據與組織形態

8,748位肺、支氣管及氣管惡性腫瘤個案中，經細胞學或組織病理證實者為8,020位，證實率為91.68%，男性證實率為91.42%，女性為92.18%。

男、女性患者的組織形態分佈，均以腺癌最多，分別占男性個案之38.45%，女性個案之69.39%。

組織形態	男			女		
	個案數	百分比	證實個案數	個案數	百分比	證實個案數
鱗狀細胞癌	1,545	26.84	1,530	265	8.86	264
腺癌	2,213	38.45	2,184	2,076	69.39	2,053
腺性鱗狀癌	62	1.08	62	31	1.04	31
大細胞癌	47	0.82	46	12	0.40	12
小細胞癌	717	12.46	702	88	2.94	87
神經內分泌癌	38	0.66	38	14	0.47	14
氣管腺體癌	21	0.36	21	11	0.37	11
細支氣管肺泡癌	3	0.05	3	16	0.53	16
其他明示癌	465	8.08	462	192	6.42	191
未明示癌	208	3.61	159	76	2.54	54
明示之肉瘤	11	0.19	11	4	0.13	4
未明示之肉瘤	5	0.09	5	1	0.03	1
惡性黑色素瘤	2	0.03	1	-	-	-
惡性淋巴瘤	15	0.26	15	7	0.23	7
其他惡性腫瘤	404	7.02	23	199	6.65	13
總計	5,756	100.00	5,262	2,992	100.00	2,758

申報治療方式

8,748位肺、支氣管及氣管惡性腫瘤個案接受治療之情形，以化學藥物治療者最多，占53.99%。

申報治療方式*	男		女		總計	
	治療人數	百分比	治療人數	百分比	治療人數	百分比
手術治療	783	13.60	560	18.72	1,343	15.35
放射線治療	1,191	20.69	416	13.90	1,607	18.37
化學藥物治療	3,050	52.99	1,673	55.92	4,723	53.99
免疫治療	4	0.07	4	0.13	8	0.09
荷爾蒙治療	4	0.07	2	0.07	6	0.07
支持治療	1,090	18.94	544	18.18	1,634	18.68
未治療	1,331	23.12	634	21.19	1,965	22.46
其他治療	61	1.06	53	1.77	114	1.30

申報治療方式*：每名個案所接受之治療方式均分別計數。

胸膜

ICD-O-FT T-163
 ICD-O-3 C38.4
 ICD-9 163

民國95年，胸膜惡性腫瘤發生個案數占全部惡性腫瘤發生個案數的0.07%，當年因此惡性腫瘤死亡人數占全部惡性腫瘤死亡人數的0.06%。發生率的排名於男性為第34位、女性為第35位；死亡率的排名於男性為第30位、女性為第34位。民國95年初次診斷為胸膜惡性腫瘤者共計52人，占呼吸系統及胸腔內器官(ICD-O-3 C30 - C39)個案數的0.53%；當年死因為胸膜惡性腫瘤者共計23人。

項 目	發生個案	
	男性	女性
個案數(人)	37	15
年齡中位數	66	67
粗率(每10萬人口)	0.32	0.13
年齡標準化率 ¹ (每10萬人口)	0.24	0.09
年齡標準化率 ² (每10萬人口)	0.27	0.11
性別比(年齡標準化率)	2.45	1

項 目	死亡個案	
	男性	女性
個案數(人)	19	4
年齡中位數	64	76.5
粗率(每10萬人口)	0.16	0.04
年齡標準化率 ¹ (每10萬人口)	0.11	0.02
年齡標準化率 ² (每10萬人口)	0.13	0.03
性別比(年齡標準化率)	4.33	1

註：1. 2. 年齡標準化率¹係使用 1976 年世界標準人口為標準人口，年齡標準化率²係使用 2000 年世界標準人口為標準人口。

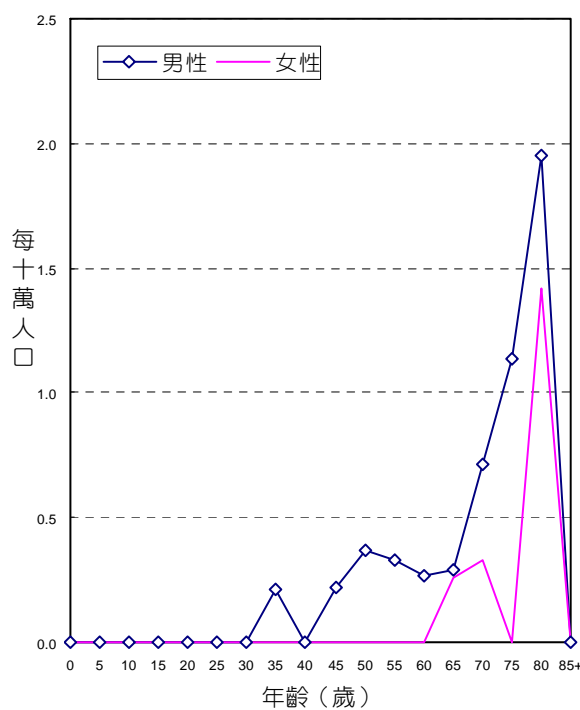
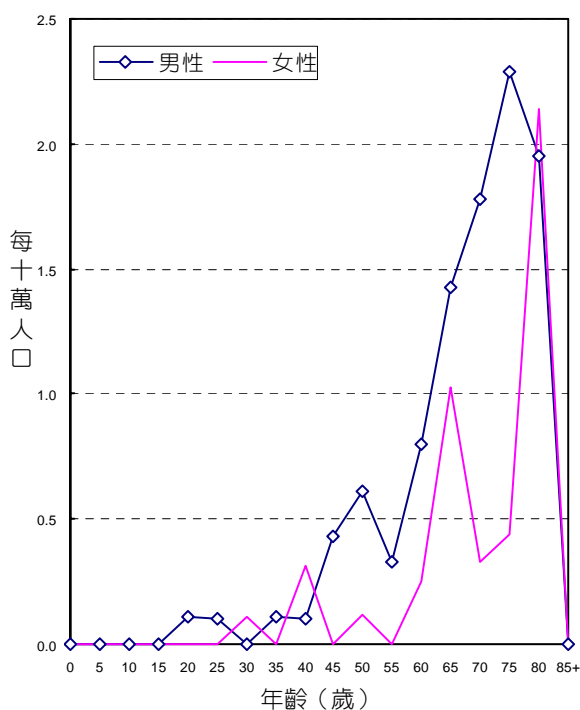

診斷依據與組織形態

52位胸膜惡性腫瘤個案中，經細胞學或組織病理證實者為49位，證實率為94.23%，男性證實率為94.59%，女性為93.33%。

男、女性患者的組織形態分佈，均以惡性間皮瘤最多，分別占男性個案之81.08%，女性個案之93.33%。

組織形態	男			女		
	個案數	百分比	證實個案數	個案數	百分比	證實個案數
惡性間皮瘤	30	81.08	29	14	93.33	14
惡性淋巴瘤	1	2.70	1	-	-	-
其他惡性腫瘤	6	16.22	5	1	6.67	-
總計	37	100.00	35	15	100.00	14

申報治療方式

52位胸膜惡性腫瘤個案接受治療之情形，化學藥物治療者最多，占48.08%。

申報治療方式*	男		女		總計	
	治療人數	百分比	治療人數	百分比	治療人數	百分比
手術治療	6	16.22	8	53.33	14	26.92
放射線治療	3	8.11	1	6.67	4	7.69
化學藥物治療	19	51.35	6	40.00	25	48.08
支持治療	11	29.73	5	33.33	16	30.77
未治療	8	21.62	1	6.67	9	17.31
其他治療	1	2.70	-	-	1	1.92

申報治療方式*：每名個案所接受之治療方式均分別計數。

胸腺、心臟及縱膈

ICD-O-FT T-164

ICD-O-3 C37 - C38(C38.4除外)

ICD-9 164

民國95年，胸腺、心臟及縱膈惡性腫瘤發生個案數占全部惡性腫瘤發生個案數的0.36%，當年因此惡性腫瘤死亡人數占全部惡性腫瘤死亡人數的0.24%。發生率的排名於男性為第25位、女性為第23位；死亡率的排名於男性為第25位、女性為第25位。民國95年初次診斷為胸腺、心臟及縱膈惡性腫瘤者共計263人，占呼吸系統及胸腔內器官(ICD-O-3 C30 - C39)個案數的2.66%；當年死因為胸腺、心臟及縱膈惡性腫瘤者共計91人。

項 目	發生個案		項 目	死亡個案	
	男性	女性		男性	女性
個案數(人)	152	111	個案數(人)	47	44
年齡中位數	48	50	年齡中位數	59	55
粗率(每10萬人口)	1.31	0.98	粗率(每10萬人口)	0.41	0.39
年齡標準化率 ¹ (每10萬人口)	1.15	0.82	年齡標準化率 ¹ (每10萬人口)	0.29	0.31
年齡標準化率 ² (每10萬人口)	1.21	0.88	年齡標準化率 ² (每10萬人口)	0.34	0.33
性別比(年齡標準化率)	1.38	1	性別比(年齡標準化率)	1.03	1

註：1. 2. 年齡標準化率¹係使用 1976 年世界標準人口為標準人口，年齡標準化率²係使用 2000 年世界標準人口為標準人口。

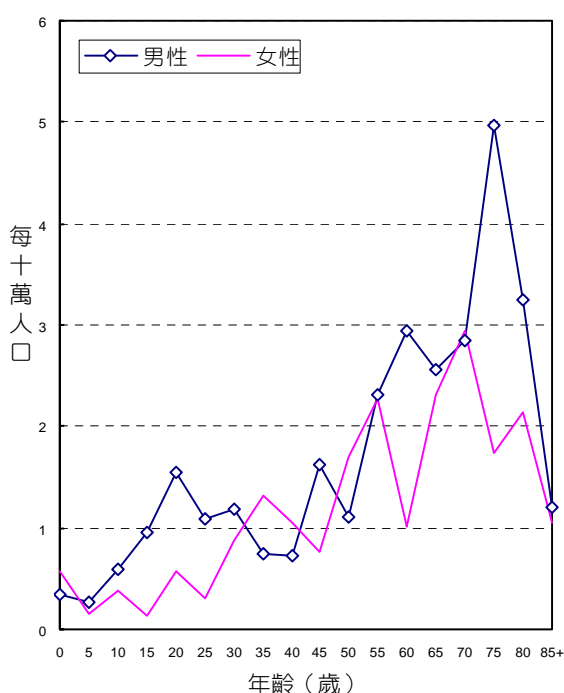

年齡別發生率，民國95年

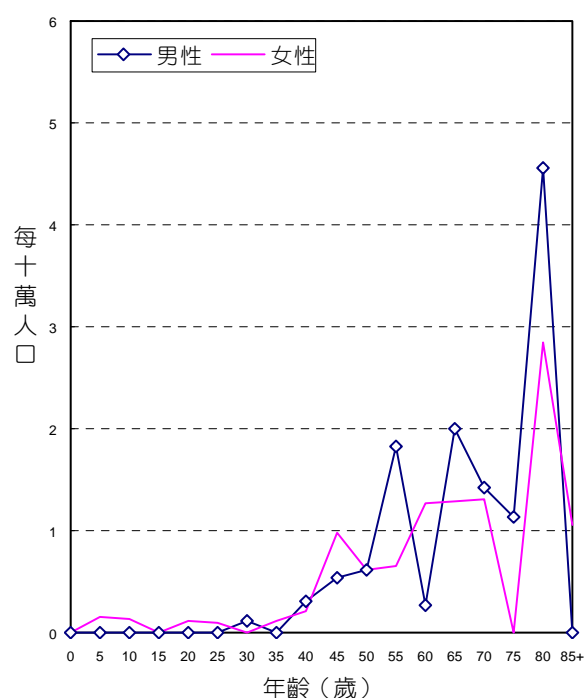

年齡別死亡率，民國95年

診斷依據與組織形態

263位胸腺、心臟及縱膈惡性腫瘤個案中，經細胞學或組織病理證實者為251位，證實率為95.44%，男性證實率為96.71%，女性為93.69%。

男、女性患者的組織形態分佈，均以惡性胸腺瘤及胸腺癌最多，分別占男性個案之44.08%，女性個案之64.86%。

組織形態	男			女		
	個案數	百分比	證實個案數	個案數	百分比	證實個案數
惡性胸腺瘤及胸腺癌	67	44.08	66	72	64.86	68
胚細胞瘤和惡性畸胎瘤	24	15.79	24	1	0.90	1
其他明示癌	15	9.87	15	7	6.31	7
未明示癌	6	3.95	6	1	0.90	1
惡性神經原腫瘤	4	2.63	3	2	1.80	2
明示之肉瘤	8	5.26	8	6	5.41	6
未明示之肉瘤	1	0.66	1	-	-	-
惡性淋巴瘤	24	15.79	24	17	15.32	17
其他惡性腫瘤	3	1.97	-	5	4.50	2
總計	152	100.00	147	111	100.00	104

申報治療方式

263位胸腺、心臟及縱膈惡性腫瘤個案接受治療之情形，以化學藥物治療者最多，占49.05%。

申報治療方式*	男		女		總計	
	治療人數	百分比	治療人數	百分比	治療人數	百分比
手術治療	70	46.05	57	51.35	127	48.29
放射線治療	64	42.11	49	44.14	113	42.97
化學藥物治療	78	51.32	51	45.95	129	49.05
荷爾蒙治療	2	1.32	1	0.90	3	1.14
支持治療	18	11.84	9	8.11	27	10.27
未治療	10	6.58	10	9.01	20	7.60
其他治療	6	3.95	-	-	6	2.28

申報治療方式*：每名個案所接受之治療方式均分別計數。

造血系統及網狀內皮系統 (白血病除外)

ICD-O-FT T-169 (M-98003 - M-99403除外)

ICD-O-3 C42 (M-98003 - M-99643, M-99803 - M-99893除外)

民國95年，造血系統及網狀內皮系統惡性腫瘤(白血病除外)發生個案數占全部惡性腫瘤發生個案數的0.68%，發生率的排名於男性為第20位、女性為第21位。民國95年初次診斷為造血系統及網狀內皮系統惡性腫瘤(白血病除外)者共計502人。

項 目	發生個案	
	男性	女性
個案數(人)	313	189
年齡中位數	66	66
粗率(每10萬人口)	2.70	1.67
年齡標準化率 ¹ 每10萬人口)	2.09	1.29
年齡標準化率 ² 每10萬人口)	2.32	1.40
性別比(年齡標準化率)	1.66	1

註：1. 2. 年齡標準化率¹係使用 1976 年世界標準人口為標準人口，年齡標準化率²係使用 2000 年世界標準人口為標準人口。

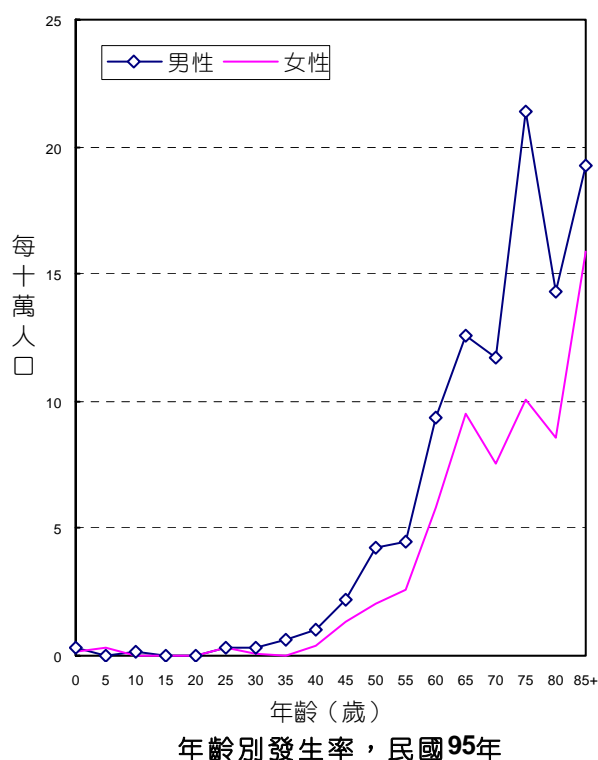

診斷依據與組織形態

502位造血系統及網狀內皮系統惡性腫瘤(白血病除外)個案中，經細胞學、血液學或組織病理證實者為468位，證實率為93.23%，男性證實率為93.29%，女性為93.12%。

男、女性患者的組織形態分佈，均以多發性骨髓瘤最多，分別占男性個案之72.20%，女性個案之79.89%。

組織形態	男			女		
	個案數	百分比	證實個案數	個案數	百分比	證實個案數
多發性骨髓瘤	226	72.20	218	151	79.89	142
非何杰金氏淋巴瘤	70	22.36	67	33	17.46	32
其他惡性腫瘤	17	5.43	7	5	2.65	2
總計	313	100.00	292	189	100.00	176

申報治療方式

502位造血系統及網狀內皮系統惡性腫瘤(白血病除外)個案接受治療之情形，以化學藥物治療者最多，占62.35%。

申報治療方式*	男		女		總計	
	治療人數	百分比	治療人數	百分比	治療人數	百分比
手術治療	38	12.14	17	8.99	55	10.96
放射線治療	44	14.06	29	15.34	73	14.54
化學藥物治療	185	59.11	128	67.72	313	62.35
免疫治療	4	1.28	6	3.17	10	1.99
荷爾蒙治療	11	3.51	8	4.23	19	3.78
支持治療	60	19.17	36	19.05	96	19.12
未治療	61	19.49	30	15.87	91	18.13
其他治療	18	5.75	12	6.35	30	5.98

申報治療方式*：每名個案所接受之治療方式均分別計數。

白血病

ICD-O-FT M-98003 - M-99403

ICD-O-3 M-98003 - M-99643 , M-99803 - M-99893

ICD-9 204-208

民國95年，白血病發生個案數占全部惡性腫瘤發生個案數的2.01%，當年因白血病死亡人數占全部惡性腫瘤死亡人數的2.32%。發生率的排名於男性為第11位、女性為第11位；死亡率的排名於男性為第10位、女性為第9位。民國95年初次經顯微鏡檢診斷為白血病者共計1,471人；當年死因為白血病者共計883人。

項 目	發生個案	
	男性	女性
個案數(人)	869	602
年齡中位數	58	53
粗率(每10萬人口)	7.50	5.33
年齡標準化率 ¹ (每10萬人口)	6.60	4.73
年齡標準化率 ² (每10萬人口)	6.95	4.93
性別比(年齡標準化率)	1.41	1

項 目	死亡個案	
	男性	女性
個案數(人)	519	364
年齡中位數	66	61
粗率(每10萬人口)	4.48	3.23
年齡標準化率 ¹ (每10萬人口)	3.59	2.59
年齡標準化率 ² (每10萬人口)	3.96	2.82
性別比(年齡標準化率)	1.40	1

註：1. 2. 年齡標準化率¹係使用 1976 年世界標準人口為標準人口，年齡標準化率²係使用 2000 年世界標準人口為標準人口。

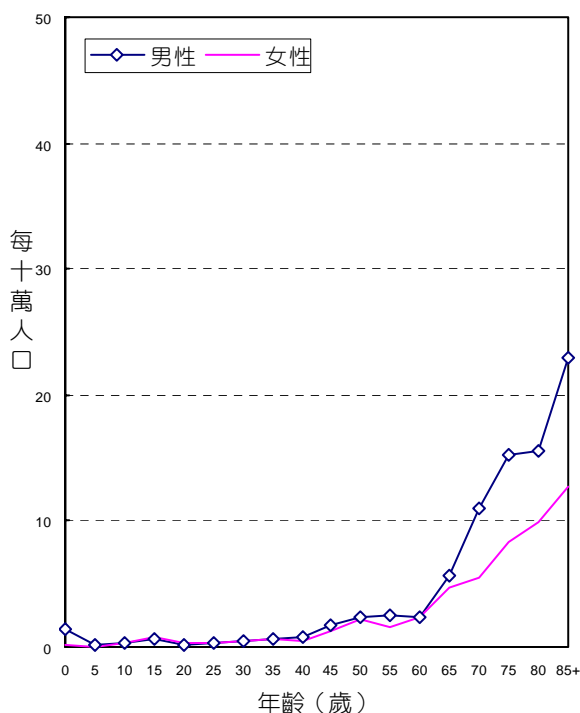

年齡別發生率，民國95年

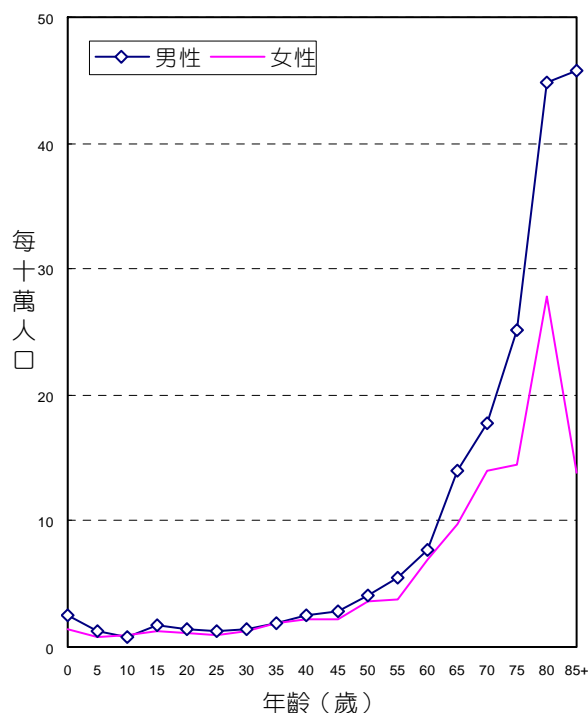

年齡別死亡率，民國95年

診斷依據與組織形態

1,471位白血病個案中，經細胞學或組織病理證實者為1,358位，證實率為92.32%，男性證實率為92.52%，女性為92.03%。

男、女性患者的組織形態分佈，均以急性骨髓樣白血病最多，分別占男性個案之38.32%，女性個案之38.37%。

組織形態	男			女		
	個案數	百分比	證實個案數	個案數	百分比	證實個案數
急性骨髓樣白血病	333	38.32	318	231	38.37	223
慢性骨髓樣白血病	120	13.81	117	81	13.46	76
急性單核球白血病	16	1.84	16	16	2.66	16
急性淋巴芽細胞白血病	125	14.38	119	98	16.28	95
慢性淋巴球白血病	59	6.79	57	33	5.48	28
未明示之骨髓樣白血病	4	0.46	4	2	0.33	2
未明示之淋巴樣白血病	1	0.12	1	1	0.17	1
其他類型白血病	206	23.71	172	133	22.09	112
未明示之白血病	5	0.58	-	7	1.16	1
總計	869	100.00	804	602	100.00	554

申報治療方式

1,471位白血病個案接受治療之情形，以化學藥物治療者最多，占66.62%。

申報治療方式*	男		女		總計	
	治療人數	百分比	治療人數	百分比	治療人數	百分比
手術治療	3	0.35	3	0.50	6	0.41
放射線治療	21	2.42	18	2.99	39	2.65
化學藥物治療	574	66.05	406	67.44	980	66.62
免疫治療	4	0.46	5	0.83	9	0.61
荷爾蒙治療	19	2.19	15	2.49	34	2.31
支持治療	170	19.56	122	20.27	292	19.85
未治療	165	18.99	117	19.44	282	19.17
其他治療	43	4.95	34	5.65	77	5.23

申報治療方式*：每名個案所接受之治療方式均分別計數。

急性淋巴芽細胞白血病

ICD-O-FT M-98213, M-98243

ICD-O-3 M-98353 - M-98373

民國 95 年，初次經顯微鏡檢診斷為急性淋巴芽細胞白血病者共計 223 人，占白血病發生個案數的 15.16%。

項 目	發生個案	
	男性	女性
個案數(人)	125	98
年齡中位數	13	19
粗率(每10萬人口)	1.08	0.87
年齡標準化率 ¹ (每10萬人口)	1.55	1.20
年齡標準化率 ² (每10萬人口)	1.35	1.08
性別比(年齡標準化率)	1.25	1

註：1. 2. 年齡標準化率¹係使用 1976 年世界標準人口為標準人口，年齡標準化率²係使用 2000 年世界標準人口為標準人口。

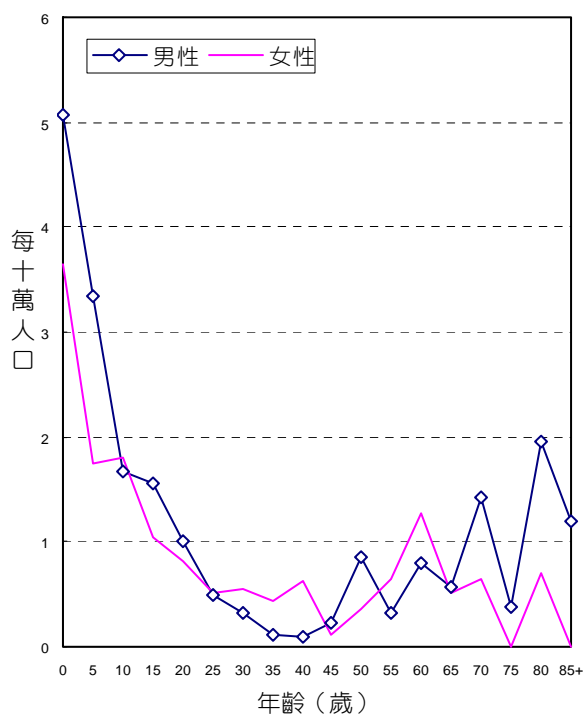

年齡別發生率，民國95年

申報治療方式

223 位急性淋巴芽細胞白血病個案接受治療之情形，以化學藥物治療者最多，占 91.48%。

申報治療方式*	男		女		總計	
	治療人數	百分比	治療人數	百分比	治療人數	百分比
放射線治療	9	7.20	6	6.12	15	6.73
化學藥物治療	117	93.60	87	88.78	204	91.48
荷爾蒙治療	10	8.00	9	9.18	19	8.52
支持治療	11	8.80	14	14.29	25	11.21
未治療	4	3.20	7	7.14	11	4.93
其他治療	6	4.80	4	4.08	10	4.48

申報治療方式*：每名個案所接受之治療方式均分別計數。

慢性淋巴球白血病

ICD-O-FT M- 98233

ICD-O-3 M- 98233

民國 95 年，初次經顯微鏡檢診斷為慢性淋巴球白血病患者共計 92 人，占白血病發生個案數的 6.25%。

項 目	發生個案	
	男性	女性
個案數(人)	59	33
年齡中位數	72	70
粗率(每10萬人口)	0.51	0.29
年齡標準化率 ¹ (每10萬人口)	0.37	0.20
年齡標準化率 ² (每10萬人口)	0.43	0.23
性別比(年齡標準化率)	1.87	1

註：1. 2. 年齡標準化率¹係使用 1976 年世界標準人口為標準人口，年齡標準化率²係使用 2000 年世界標準人口為標準人口。

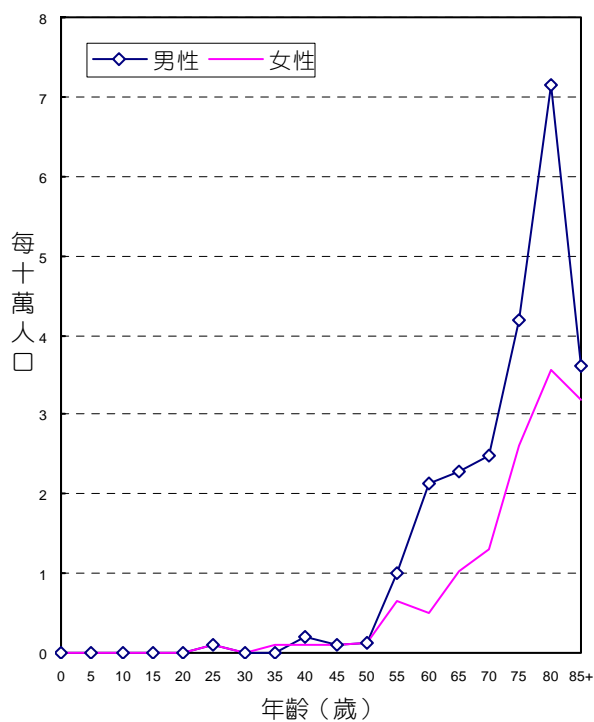

申報治療方式

92 位慢性淋巴球白血病個案接受治療之情形，以化學藥物治療者最多，占 44.57%。

申報治療方式*	男		女		總計	
	治療人數	百分比	治療人數	百分比	治療人數	百分比
化學藥物治療	27	45.76	14	42.42	41	44.57
免疫治療	1	1.69	1	3.03	2	2.17
荷爾蒙治療	5	8.47	-	-	5	5.43
支持治療	7	11.86	4	12.12	11	11.96
未治療	25	42.37	15	45.45	40	43.48
其他治療	1	1.69	-	-	1	1.09

申報治療方式*：每名個案所接受之治療方式均分別計數。

急性骨髓樣白血病

ICD-O-FT M- 98613

ICD-O-3 M- 98403 , M- 98613 , M- 98663 , M- 98673 , M- 98713 - M- 98743 ,
M- 98953 - M- 98973 , M- 99203

民國 95 年，初次經顯微鏡檢診斷為急性骨髓樣白血病者共計 564 人，占白血
病發生個案數的 38.34%。

項 目	發生個案	
	男性	女性
個案數(人)	333	231
年齡中位數	60	53
粗率(每10萬人口)	2.87	2.05
年齡標準化率 ¹ (每10萬人口)	2.29	1.69
年齡標準化率 ² (每10萬人口)	2.52	1.81
性別比(年齡標準化率)	1.39	1

註：1. 2. 年齡標準化率¹係使用 1976 年世界標準人口為標準人口，年齡標準化率²係使用 2000 年世界標準人口為標準人口。

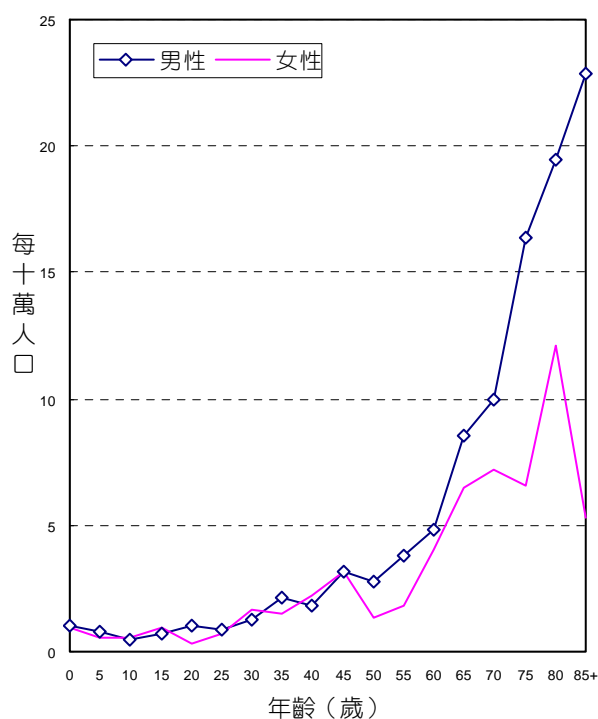

年齡別發生率，民國 95 年

申報治療方式

564 位急性骨髓樣白血病個案接受治療之情形，以化學藥物治療者最多，占 73.40%。

申報治療方式*	男		女		總計	
	治療人數	百分比	治療人數	百分比	治療人數	百分比
放射線治療	7	2.10	8	3.46	15	2.66
化學藥物治療	237	71.17	177	76.62	414	73.40
免疫治療	-	-	1	0.43	1	0.18
荷爾蒙治療	1	0.30	2	0.87	3	0.53
支持治療	78	23.42	54	23.38	132	23.40
未治療	47	14.11	27	11.69	74	13.12
其他治療	14	4.20	15	6.49	29	5.14

申報治療方式*：每名個案所接受之治療方式均分別計數。

慢性骨髓樣白血病

ICD-O-FT M-98633

ICD-O-3 M-98633, M-98753, M-98763, M-99453, M-99463, M-99633

民國 95 年，初次經顯微鏡檢診斷為慢性骨髓樣白血病者共計 201 人，占白血病發生個案數的 13.66%。

項 目	發生個案	
	男性	女性
個案數(人)	120	81
年齡中位數	50	52
粗率(每10萬人口)	1.04	0.72
年齡標準化率 ¹ (每10萬人口)	0.83	0.58
年齡標準化率 ² (每10萬人口)	0.91	0.63
性別比(年齡標準化率)	1.44	1

註：1. 2. 年齡標準化率¹係使用 1976 年世界標準人口為標準人口，年齡標準化率²係使用 2000 年世界標準人口為標準人口。

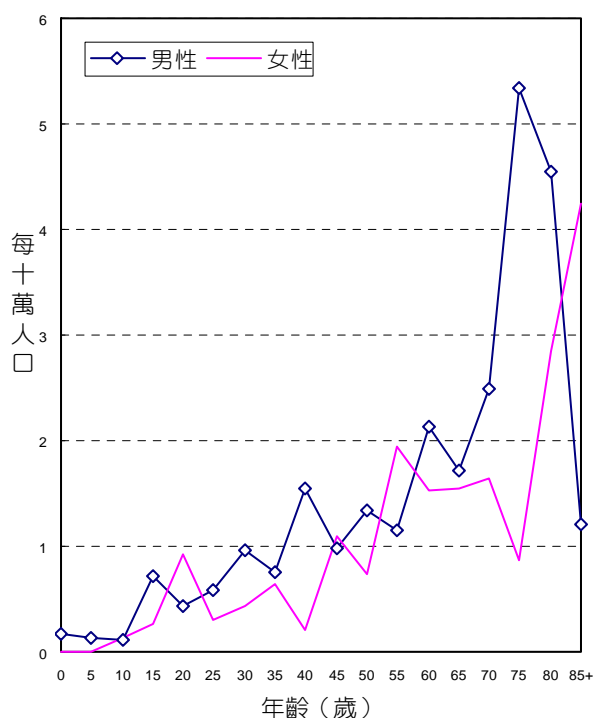

年齡別發生率，民國95年

申報治療方式

201 位慢性骨髓樣白血病個案接受治療之情形，以化學藥物治療者最多，占 70.65%。

申報治療方式*	男		女		總計	
	治療人數	百分比	治療人數	百分比	治療人數	百分比
放射線治療	1	0.83	2	2.47	3	1.49
化學藥物治療	91	75.83	51	62.96	142	70.65
免疫治療	1	0.83	2	2.47	3	1.49
支持治療	15	12.50	12	14.81	27	13.43
未治療	19	15.83	19	23.46	38	18.91
其他治療	8	6.67	5	6.17	13	6.47

申報治療方式*：每名個案所接受之治療方式均分別計數。

骨、關節及關節軟骨

ICD-O-FT T-170

ICD-O-3 C40 - C41

ICD-9 170

民國95年，骨、關節及關節軟骨惡性腫瘤發生個案數占全部惡性腫瘤發生個案數的0.20%，當年因此惡性腫瘤死亡人數占全部惡性腫瘤死亡人數的0.26%。發生率的排名於男性為第27位、女性為第28位；死亡率的排名於男性為第22位、女性為第24位。民國95年初次診斷為骨、關節及關節軟骨惡性腫瘤者共計149人；當年死因為骨、關節及關節軟骨惡性腫瘤者共計100人。

項 目	發生個案		項 目	死亡個案	
	男性	女性		男性	女性
個案數(人)	77	72	個案數(人)	57	43
年齡中位數	33	44	年齡中位數	59	50
粗率(每10萬人口)	0.66	0.64	粗率(每10萬人口)	0.49	0.38
年齡標準化率 ¹ (每10萬人口)	0.66	0.60	年齡標準化率 ¹ (每10萬人口)	0.41	0.35
年齡標準化率 ² (每10萬人口)	0.67	0.61	年齡標準化率 ² (每10萬人口)	0.45	0.36
性別比(年齡標準化率)	1.10	1	性別比(年齡標準化率)	1.25	1

註：1. 2. 年齡標準化率¹係使用 1976 年世界標準人口為標準人口，年齡標準化率²係使用 2000 年世界標準人口為標準人口。

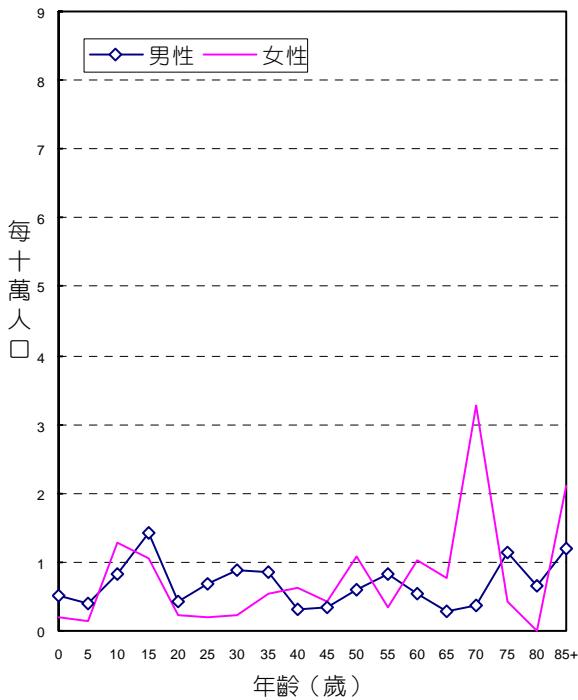

年齡別發生率，民國95年

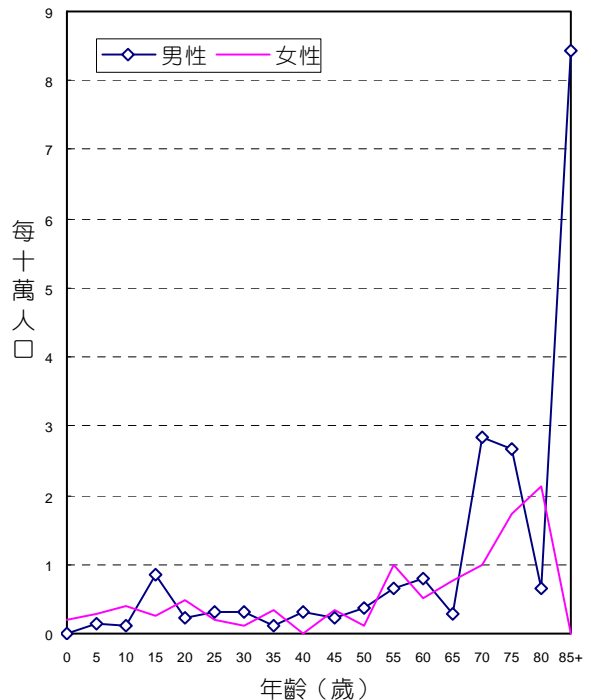

年齡別死亡率，民國95年

診斷依據與組織形態

149位骨、關節及關節軟骨惡性腫瘤個案中，經細胞學或組織病理證實者為143位，證實率為95.97%，男性證實率為96.10%，女性為95.83%。

男、女性患者的組織形態分佈，均以骨肉瘤最多，分別占男性個案之38.96%，女性個案之47.22%。

組織形態	男			女		
	個案數	百分比	證實個案數	個案數	百分比	證實個案數
骨肉瘤	30	38.96	30	34	47.22	32
軟骨肉瘤	14	18.18	14	12	16.67	12
惡性骨巨大細胞瘤	4	5.19	4	2	2.78	2
Ewing 氏肉瘤	3	3.90	3	2	2.78	2
脊索瘤	9	11.69	9	5	6.94	5
惡性成釉細胞瘤	-	-	-	1	1.39	1
其他明示之肉瘤	13	16.88	13	12	16.67	12
未明示之肉瘤	1	1.30	1	3	4.17	3
其他惡性腫瘤	3	3.90	-	1	1.39	-
總計	77	100.00	74	72	100.00	69

申報治療方式

149位骨、關節及關節軟骨惡性腫瘤個案接受治療之情形，以手術治療者最多，占68.46%。

申報治療方式*	男		女		總計	
	治療人數	百分比	治療人數	百分比	治療人數	百分比
手術治療	58	75.32	44	61.11	102	68.46
放射線治療	19	24.68	16	22.22	35	23.49
化學藥物治療	37	48.05	36	50.00	73	48.99
支持治療	5	6.49	8	11.11	13	8.72
未治療	5	6.49	7	9.72	12	8.05
其他治療	1	1.30	3	4.17	4	2.68

申報治療方式*：每名個案所接受之治療方式均分別計數。

結締組織、軟組織及其他皮下組織

ICD-O-FT T-171

ICD-O-3 C47, C49

ICD-9 171

民國95年，結締組織、軟組織及其他皮下組織惡性腫瘤發生個案數占全部惡性腫瘤發生個案數的0.60%，當年因此惡性腫瘤死亡人數占全部惡性腫瘤死亡人數的0.38%。發生率的排名於男性為第21位、女性為第22位；死亡率的排名於男性為第20位、女性為第22位。民國95年初次診斷為結締組織、軟組織及其他皮下組織惡性腫瘤者共計437人；當年死因為結締組織、軟組織及其他皮下組織惡性腫瘤者共計144人。

項 目	發生個案	
	男性	女性
個案數(人)	263	174
年齡中位數	57	51
粗率(每10萬人口)	2.27	1.54
年齡標準化率 ¹ (每10萬人口)	1.86	1.28
年齡標準化率 ² (每10萬人口)	2.02	1.37
性別比(年齡標準化率)	1.47	1

項 目	死亡個案	
	男性	女性
個案數(人)	84	60
年齡中位數	69	59.5
粗率(每10萬人口)	0.72	0.53
年齡標準化率 ¹ (每10萬人口)	0.55	0.42
年齡標準化率 ² (每10萬人口)	0.62	0.46
性別比(年齡標準化率)	1.35	1

註：1. 2. 年齡標準化率¹係使用 1976 年世界標準人口為標準人口，年齡標準化率²係使用 2000 年世界標準人口為標準人口。

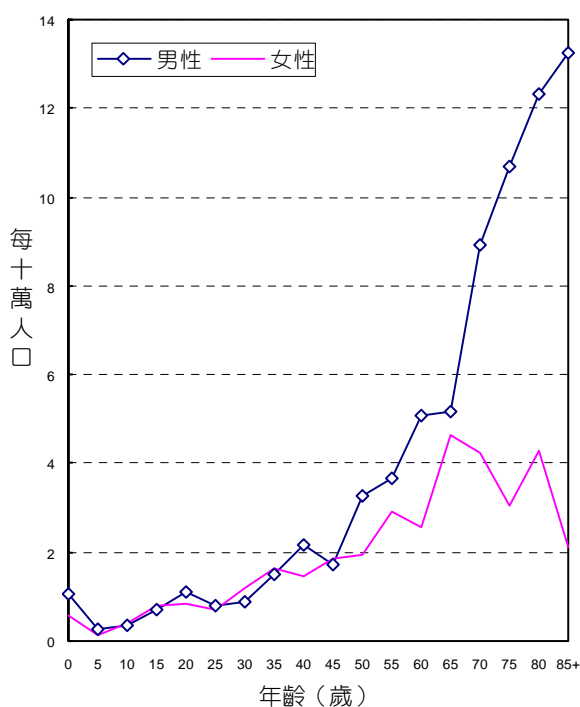

年齡別發生率，民國95年

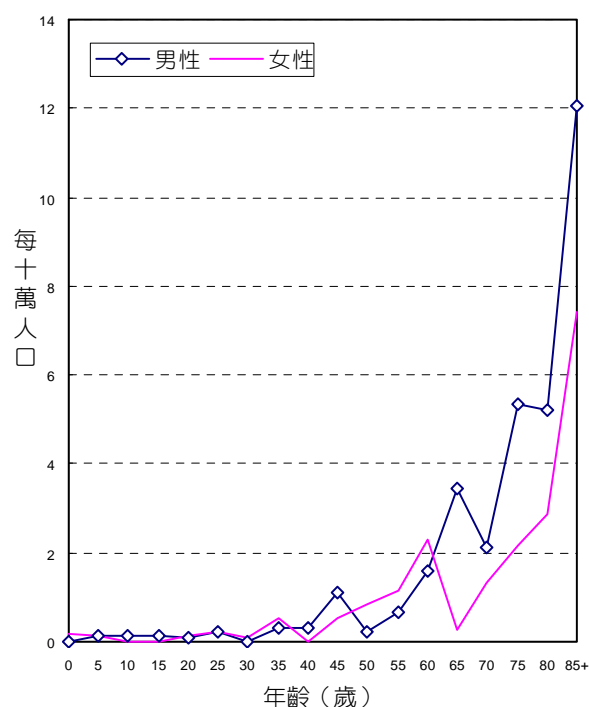

年齡別死亡率，民國95年

診斷依據與組織形態

437位結締組織、軟組織及其他皮下組織惡性腫瘤個案中，經細胞學或組織病理證實者為427位，證實率為97.71%，男性證實率為97.72%，女性為97.70%。

男性患者的組織形態分佈，以脂肪肉瘤最多，占男性個案之18.63%。女性患者的組織形態分佈，以惡性纖維組織細胞瘤和纖維肉瘤、其他明示之肉瘤最多，占女性個案之16.09%。

組織形態	男			女		
	個案數	百分比	證實個案數	個案數	百分比	證實個案數
惡性纖維組織細胞瘤和纖維肉瘤	38	14.45	37	28	16.09	28
脂肪肉瘤	49	18.63	49	26	14.94	26
平滑肌肉瘤	17	6.46	16	14	8.05	14
橫紋肌肉瘤	17	6.46	16	6	3.45	6
血管肉瘤	29	11.03	28	9	5.17	9
滑膜肉瘤	8	3.04	8	12	6.90	12
惡性神經鞘瘤(包含惡性 Schwann 氏細胞瘤)	16	6.08	16	14	8.05	14
周邊原始神經外胚層腫瘤	3	1.14	3	5	2.87	4
其他明示之肉瘤	31	11.79	31	28	16.09	28
未明示之肉瘤	23	8.75	23	15	8.62	15
惡性淋巴瘤	27	10.27	27	14	8.05	14
漿細胞瘤	1	0.38	1	-	-	-
其他惡性腫瘤	4	1.52	2	3	1.72	-
總計	263	100.00	257	174	100.00	170

申報治療方式

437位結締組織、軟組織及其他皮下組織惡性腫瘤個案接受治療之情形，以手術治療者最多，占76.20%。

申報治療方式*	男		女		總計	
	治療人數	百分比	治療人數	百分比	治療人數	百分比
手術治療	203	77.19	130	74.71	333	76.20
放射線治療	88	33.46	50	28.74	138	31.58
化學藥物治療	58	22.05	49	28.16	107	24.49
免疫治療	1	0.38	1	0.57	2	0.46
荷爾蒙治療	4	1.52	3	1.72	7	1.60
支持治療	16	6.08	8	4.60	24	5.49
未治療	17	6.46	12	6.90	29	6.64
其他治療	7	2.66	6	3.45	13	2.97

申報治療方式*：每名個案所接受之治療方式均分別計數。

皮膚

ICD-O-FT T-173
 ICD-O-3 C44
 ICD-9 172, 173

民國95年，皮膚惡性腫瘤發生個案數占全部惡性腫瘤發生個案數的3.35%，當年因此惡性腫瘤死亡人數占全部惡性腫瘤死亡人數的0.63%。發生率的排名於男性為第9位、女性為第9位；死亡率的排名於男性為第16位、女性為第17位。民國95年初次診斷為皮膚惡性腫瘤者共計2,457人；當年死因為皮膚惡性腫瘤者共計240人。

項 目	發生個案		項 目	死亡個案	
	男性	女性		男性	女性
個案數(人)	1,328	1,129	個案數(人)	133	107
年齡中位數	70	72	年齡中位數	70	72
粗率(每10萬人口)	11.46	10.00	粗率(每10萬人口)	1.15	0.95
年齡標準化率 ¹ (每10萬人口)	8.40	6.94	年齡標準化率 ¹ (每10萬人口)	0.82	0.65
年齡標準化率 ² (每10萬人口)	9.67	8.11	年齡標準化率 ² (每10萬人口)	0.96	0.76
性別比(年齡標準化率)	1.19	1	性別比(年齡標準化率)	1.26	1

註：1. 2. 年齡標準化率¹係使用 1976 年世界標準人口為標準人口，年齡標準化率²係使用 2000 年世界標準人口為標準人口。

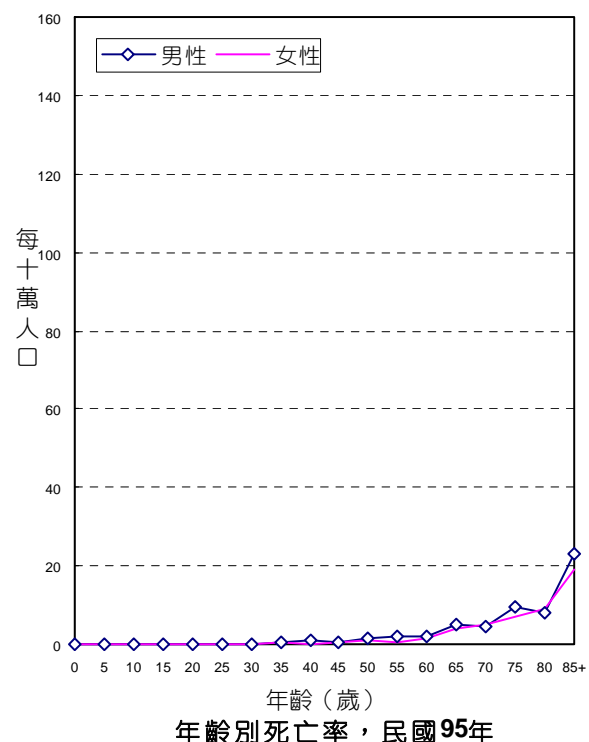
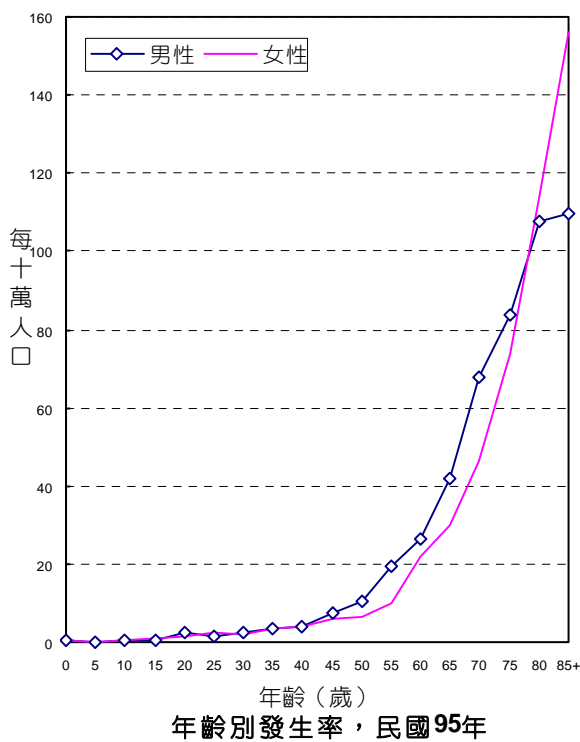

診斷依據與組織形態

2,457位皮膚惡性腫瘤個案中，經細胞學或組織病理證實者為2,439位，證實率為99.27%，其中男性證實率為99.10%，女性證實率為99.47%。

男、女性患者的組織形態分佈，均以基底細胞癌最為常見，分別占男性個案之42.70%，女性個案之51.73%。

民國95年皮膚原位癌個案163位，詳見本年報第128、129頁。

組織形態	男			女		
	個案數	百分比	證實個案數	個案數	百分比	證實個案數
基底細胞癌	567	42.70	564	584	51.73	582
鱗狀細胞癌	395	29.74	394	283	25.07	283
Bowen 氏病	-	-	-	1	0.09	-
皮膚附件癌	67	5.05	67	42	3.72	42
惡性黑色素瘤	98	7.38	98	77	6.82	76
其他明示癌	13	0.98	13	10	0.89	10
未明示癌	6	0.45	6	8	0.71	7
明示之肉瘤	113	8.51	109	84	7.44	84
未明示之肉瘤	-	-	-	1	0.09	1
惡性淋巴瘤	63	4.74	62	32	2.83	32
其他惡性腫瘤	6	0.45	3	7	0.62	6
總計	1,328	100.00	1,316	1,129	100.00	1,123

申報治療方式

2,457位皮膚惡性腫瘤個案接受治療之情形，以手術治療者最多，占84.45%。

申報治療方式*	男		女		總計	
	治療人數	百分比	治療人數	百分比	治療人數	百分比
手術治療	1,114	83.89	961	85.12	2,075	84.45
放射線治療	94	7.08	55	4.87	149	6.06
化學藥物治療	64	4.82	33	2.92	97	3.95
免疫治療	5	0.38	5	0.44	10	0.41
荷爾蒙治療	5	0.38	4	0.35	9	0.37
支持治療	56	4.22	44	3.90	100	4.07
未治療	109	8.21	104	9.21	213	8.67
其他治療	23	1.73	18	1.59	41	1.67

申報治療方式*：每名個案所接受之治療方式均分別計數。

皮膚，惡性黑色素瘤

ICD-O-FT T-173 (M-87203 - M-87903)
 ICD-O-3 C44 (M-87203 - M-87903)
 ICD-9 172

民國95年，皮膚惡性黑色素瘤發生個案數占全部惡性腫瘤發生個案數的0.24%，當年因皮膚惡性黑色素瘤死亡人數占全部惡性腫瘤死亡人數的0.39%。民國95年初次經顯微鏡檢診斷為皮膚惡性黑色素瘤者共計175人；當年死因為皮膚惡性黑色素瘤者共計149人。

項 目	發生個案		項 目	死亡個案	
	男性	女性		男性	女性
個案數(人)	98	77	個案數(人)	81	68
年齡中位數	67	65	年齡中位數	69	71
粗率(每10萬人口)	0.85	0.68	粗率(每10萬人口)	0.70	0.60
年齡標準化率 ¹ (每10萬人口)	0.62	0.52	年齡標準化率 ¹ (每10萬人口)	0.51	0.41
年齡標準化率 ² (每10萬人口)	0.71	0.58	年齡標準化率 ² (每10萬人口)	0.59	0.48
性別比(年齡標準化率)	1.22	1	性別比(年齡標準化率)	1.23	1

註：1. 2. 年齡標準化率¹係使用 1976 年世界標準人口為標準人口，年齡標準化率²係使用 2000 年世界標準人口為標準人口。

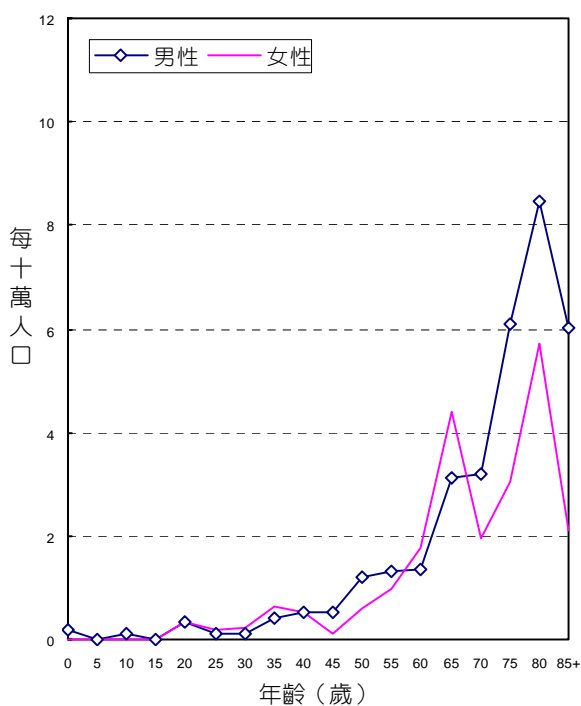

年齡別發生率，民國95年

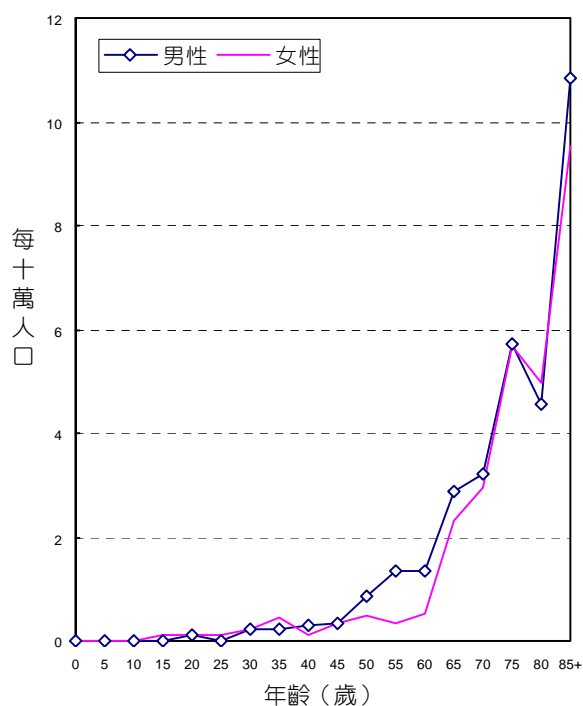

年齡別死亡率，民國95年

申報治療方式

175位皮膚惡性黑色素瘤個案接受治療之情形，以手術治療者最多，占80.00%。

申報治療方式*	男		女		總計	
	治療人數	百分比	治療人數	百分比	治療人數	百分比
手術治療	78	79.59	62	80.52	140	80.00
放射線治療	13	13.27	5	6.49	18	10.29
化學藥物治療	15	15.31	14	18.18	29	16.57
免疫治療	2	2.04	4	5.19	6	3.43
荷爾蒙治療	1	1.02	1	1.30	2	1.14
支持治療	10	10.20	5	6.49	15	8.57
未治療	9	9.18	9	11.69	18	10.29
其他治療	1	1.02	2	2.60	3	1.71

申報治療方式*：每名個案所接受之治療方式均分別計數。

皮膚，非惡性黑色素瘤

ICD-O-FT T-173 (M-87203 - M-87903 除外)

ICD-O-3 C44 (M-87203 - M-87903 除外)

ICD-9 173

民國95年，皮膚非惡性黑色素瘤發生個案數占全部惡性腫瘤發生個案數的3.11%，當年因皮膚非惡性黑色素瘤死亡人數占全部惡性腫瘤死亡人數的0.24%。民國95年初次診斷為皮膚非惡性黑色素瘤共計有2,282人；當年死因為皮膚非惡性黑色素瘤者共91人。

項 目	發生個案		項 目	死亡個案	
	男性	女性		男性	女性
個案數(人)	1,230	1,052	個案數(人)	52	39
年齡中位數	70	72	年齡中位數	72.5	74
粗率(每10萬人口)	10.61	9.32	粗率(每10萬人口)	0.45	0.35
年齡標準化率 ¹ (每10萬人口)	7.77	6.43	年齡標準化率 ¹ (每10萬人口)	0.32	0.24
年齡標準化率 ² (每10萬人口)	8.96	7.54	年齡標準化率 ² (每10萬人口)	0.37	0.28
性別比(年齡標準化率)	1.19	1	性別比(年齡標準化率)	1.32	1

註：1. 2. 年齡標準化率¹係使用 1976 年世界標準人口為標準人口，年齡標準化率²係使用 2000 年世界標準人口為標準人口。

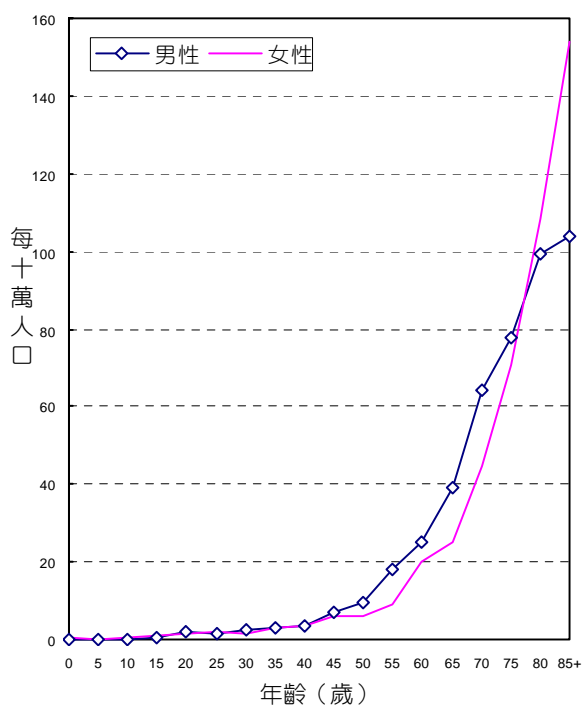

年齡別發生率，民國95年

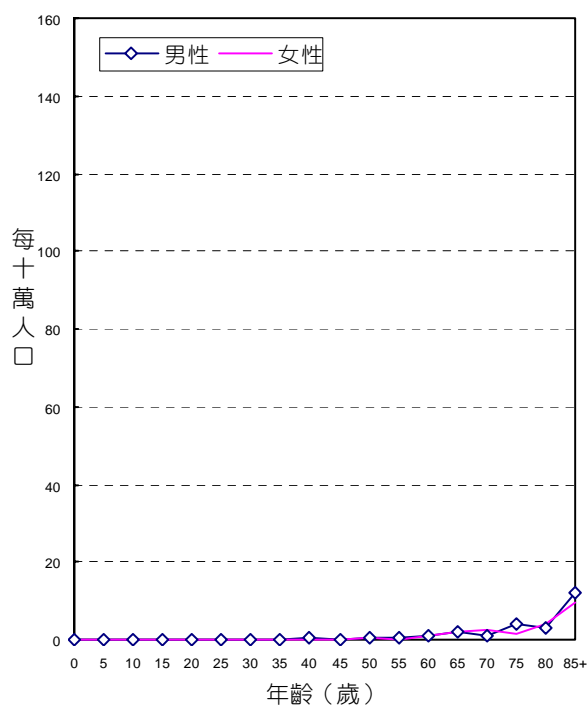

年齡別死亡率，民國95年

診斷依據與組織形態

2,282位皮膚非惡性黑色素瘤個案中，經細胞學或組織病理證實者為2,265位，證實率為99.26%，男性證實率為99.02%，女性為99.52%。

男、女性患者的組織形態分佈，均以基底細胞癌最多，分別占男性個案之46.10%，女性個案之55.51%。

組織形態	男			女		
	個案數	百分比	證實個案數	個案數	百分比	證實個案數
基底細胞癌	567	46.10	564	584	55.51	582
鱗狀細胞癌	395	32.11	394	283	26.90	283
Bowen 氏病	-	-	-	1	0.10	-
皮膚附件癌	67	5.45	67	42	3.99	42
其他明示癌	13	1.06	13	10	0.95	10
未明示癌	6	0.49	6	8	0.76	7
明示之肉瘤	113	9.19	109	84	7.98	84
未明示之肉瘤	-	-	-	1	0.10	1
惡性淋巴瘤	63	5.12	62	32	3.04	32
其他惡性腫瘤	6	0.49	3	7	0.67	6
總計	1,230	100.00	1,218	1,052	100.00	1,047

申報治療方式

2,282位皮膚非惡性黑色素瘤個案接受治療之情形，以手術治療者最多，占84.79%。

申報治療方式*	男		女		總計	
	治療人數	百分比	治療人數	百分比	治療人數	百分比
手術治療	1,036	84.23	899	85.46	1,935	84.79
放射線治療	81	6.59	50	4.75	131	5.74
化學藥物治療	49	3.98	19	1.81	68	2.98
免疫治療	3	0.24	1	0.10	4	0.18
荷爾蒙治療	4	0.33	3	0.29	7	0.31
支持治療	46	3.74	39	3.71	85	3.72
未治療	100	8.13	95	9.03	195	8.55
其他治療	22	1.79	16	1.52	38	1.67

申報治療方式*：每名個案所接受之治療方式均分別計數。

乳房

ICD-O-FT T-174, T-175
 ICD-O-3 C50
 ICD-9 174, 175

民國95年，女性及男性乳房惡性腫瘤發生個案數分別占全部惡性腫瘤發生個案數的9.41%及0.06%，女性及男性乳房惡性腫瘤死亡人數占全部惡性腫瘤死亡人數的3.79%及0.03%。發生率的排名於女性為第1位、男性為第32位；死亡率的排名於女性為第4位、男性為第31位。民國95年初次診斷為女性及男性乳房惡性腫瘤者分別為6,895人及46人；當年死因為女性及男性乳房惡性腫瘤者分別為1,439人及11人。

項 目	發生個案	
	男性	女性
個案數(人)	46	6,895
年齡中位數	67	50
粗率(每10萬人口)	0.40	61.10
年齡標準化率 ¹ (每10萬人口)	0.28	46.29
年齡標準化率 ² (每10萬人口)	0.33	49.99
性別比(年齡標準化率)	1	151.48

項 目	死亡個案	
	男性	女性
個案數(人)	11	1,439
年齡中位數	69	55
粗率(每10萬人口)	0.09	12.75
年齡標準化率 ¹ (每10萬人口)	0.08	9.54
年齡標準化率 ² (每10萬人口)	0.09	10.41
性別比(年齡標準化率)	1	115.67

註：1. 2. 年齡標準化率¹係使用 1976 年世界標準人口為標準人口，年齡標準化率²係使用 2000 年世界標準人口為標準人口。

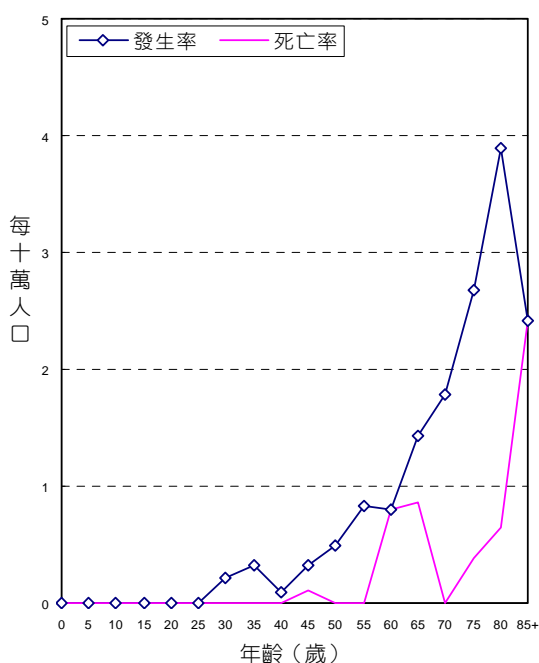

男性乳房年齡別發生率與死亡率，民國95年

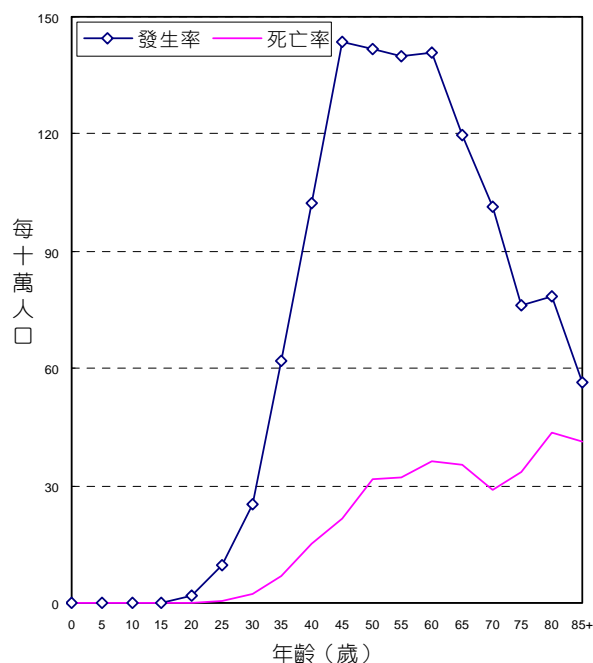

女性乳房年齡別發生率與死亡率，民國95年

診斷依據與組織形態

6,895位女性乳房惡性腫瘤個案中，經細胞學或組織病理證實者為6,838位，證實率為99.17%；46位男性乳房惡性腫瘤中，經細胞學或組織病理證實者為46位，證實率為100.00%。

女、男性患者的組織形態分佈，均以浸潤性管道癌最多，分別占女性個案之88.60%，男性個案之67.39%。

民國95年男性乳房原位癌個案4位，女性乳房原位癌個案660位，詳見本年報第132、133頁。

組織形態	男			女		
	個案數	百分比	證實個案數	個案數	百分比	證實個案數
浸潤性管道癌	31	67.39	31	6,109	88.60	6,103
黏液性腺癌	1	2.17	1	161	2.34	161
髓質癌	1	2.17	1	72	1.04	72
浸潤性小葉癌	1	2.17	1	234	3.39	234
惡性葉狀腫瘤	-	-	-	49	0.71	49
乳房 Paget 氏病	-	-	-	10	0.15	10
其他明示癌	10	21.74	10	108	1.57	106
未明示癌	1	2.17	1	66	0.96	63
明示之肉瘤	-	-	-	8	0.12	8
未明示之肉瘤	-	-	-	3	0.04	3
惡性淋巴瘤	1	2.17	1	18	0.26	18
其他惡性腫瘤	-	-	-	57	0.83	11
總計	46	100.00	46	6,895	100.00	6,838

申報治療方式

6,941位乳房惡性腫瘤個案接受治療之情形，以手術治療者最多，占91.28%

申報治療方式*	男		女		總計	
	治療人數	百分比	治療人數	百分比	治療人數	百分比
手術治療	44	95.65	6,292	91.25	6,336	91.28
放射線治療	5	10.87	2,326	33.73	2,331	33.58
化學藥物治療	13	28.26	4,518	65.53	4,531	65.28
免疫治療	-	-	3	0.04	3	0.04
荷爾蒙治療	28	60.87	3,549	51.47	3,577	51.53
支持治療	-	-	233	3.38	233	3.36
未治療	2	4.35	223	3.23	225	3.24
其他治療	-	-	29	0.42	29	0.42

申報治療方式*：每名個案所接受之治療方式均分別計數。

子宮頸

ICD-O-FT T-180
 ICD-O-3 C53
 ICD-9 179, 180

民國95年，子宮頸惡性腫瘤發生個案數占全部惡性腫瘤發生個案數的2.49%，當年因此惡性腫瘤死亡人數占全部惡性腫瘤死亡人數的2.08%。發生率的排名於女性為第5位；死亡率的排名於女性為第6位。民國95年初次診斷為子宮頸惡性腫瘤者共計1,828人，占女性生殖器官(ICD-O-3 C51 - C58) 個案數的44.49%；當年死因為子宮頸惡性腫瘤者共計792人。

項 目	發生個案		項 目	死亡個案	
	女性			女性	
個案數(人)	1,828		個案數(人)	792	
年齡中位數	54		年齡中位數	66	
粗率(每10萬人口)	16.20		粗率(每10萬人口)	7.02	
年齡標準化率 ¹ (每10萬人口)	11.89		年齡標準化率 ¹ (每10萬人口)	4.87	
年齡標準化率 ² (每10萬人口)	13.18		年齡標準化率 ² (每10萬人口)	5.61	

註： 1. 2. 年齡標準化率¹係使用 1976 年世界標準人口為標準人口，年齡標準化率²係使用 2000 年世界標準人口為標準人口。

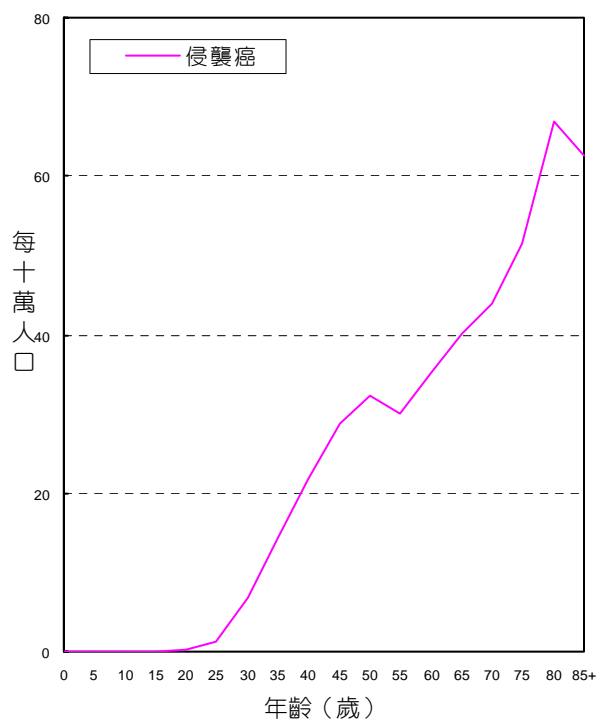

年齡別發生率，民國95年

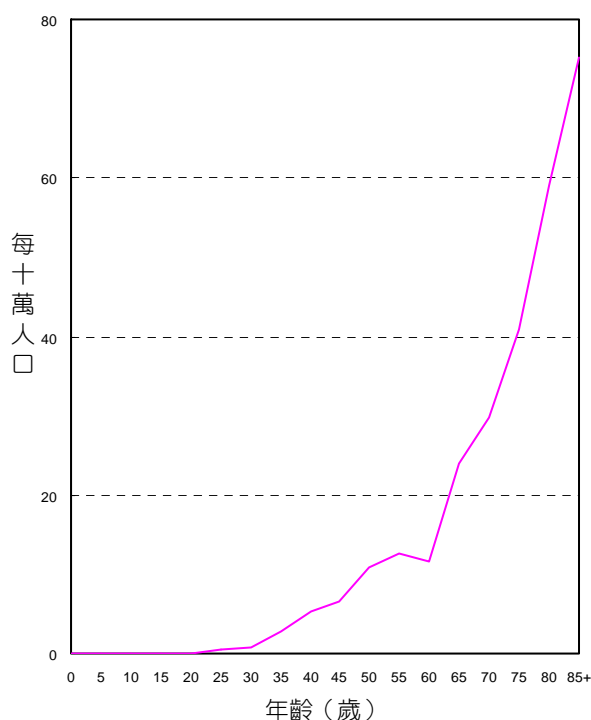

年齡別死亡率，民國95年

診斷依據與組織形態

1,828位子宮頸惡性腫瘤個案中，經細胞學或組織病理證實者為1,796位，證實率為98.25%。

其組織形態分佈，以鱗狀細胞癌最多，占1,828位個案之75.98%。

民國95年子宮頸原位癌個案3,766位，詳見本年報第134、135頁。

組織形態	女		
	個案數	百分比	證實個案數
鱗狀細胞癌	1,389	75.98	1,385
腺性鱗狀癌	74	4.05	74
腺癌	247	13.51	246
明亮細胞癌	10	0.55	10
其他明示癌	44	2.41	43
未明示癌	28	1.53	28
惡性黑色素瘤	1	0.05	1
未明示之肉瘤	2	0.11	2
惡性淋巴瘤	2	0.11	2
其他惡性腫瘤	31	1.70	5
總計	1,828	100.00	1,796

申報治療方式

1,828位子宮頸惡性腫瘤個案接受治療之情形，以手術治療者最多，占55.25%。

申報治療方式*	女	
	治療人數	百分比
手術治療	1,010	55.25
放射線治療	970	53.06
化學藥物治療	728	39.82
荷爾蒙治療	4	0.22
支持治療	112	6.13
未治療	166	9.08
其他治療	4	0.22

申報治療方式*：每名個案所接受之治療方式均分別計數。

子宮體

ICD-O-FT T-182
 ICD-O-3 C54
 ICD-9 182

民國95年，子宮體惡性腫瘤發生個案數占全部惡性腫瘤發生個案數的1.58%，當年因此惡性腫瘤死亡人數占全部惡性腫瘤死亡人數的0.36%。發生率的排名於女性為第8位；死亡率的排名於女性為第16位。民國95年初次診斷為子宮體惡性腫瘤者共計1,159人，占女性生殖器官(ICD-O-3 C51 - C58)個案數的28.21%；當年死因為子宮體惡性腫瘤者共計135人。

項 目	發生個案		項 目	死亡個案	
	女性			女性	
個案數(人)	1,159		個案數(人)	135	
年齡中位數	53		年齡中位數	59	
粗率(每10萬人口)	10.27		粗率(每10萬人口)	1.20	
年齡標準化率 ¹ (每10萬人口)	7.87		年齡標準化率 ¹ (每10萬人口)	0.92	
年齡標準化率 ² (每10萬人口)	8.45		年齡標準化率 ² (每10萬人口)	1.00	

註：1. 2. 年齡標準化率¹係使用 1976 年世界標準人口為標準人口，年齡標準化率²係使用 2000 年世界標準人口為標準人口。

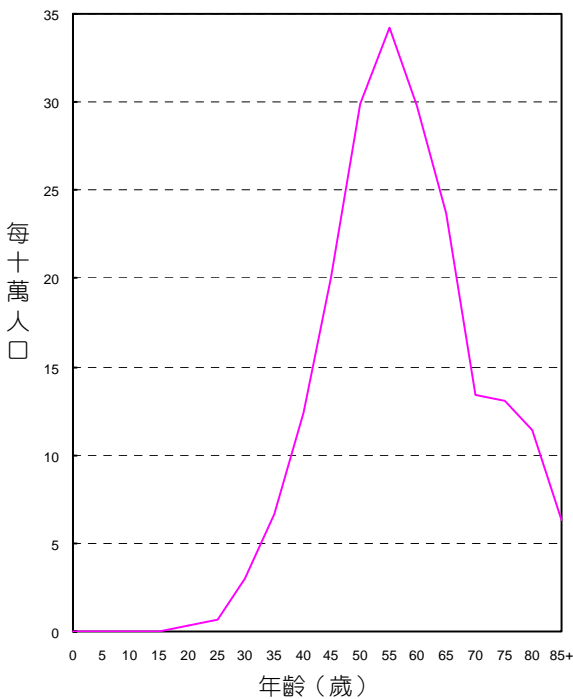

年齡別發生率，民國95年

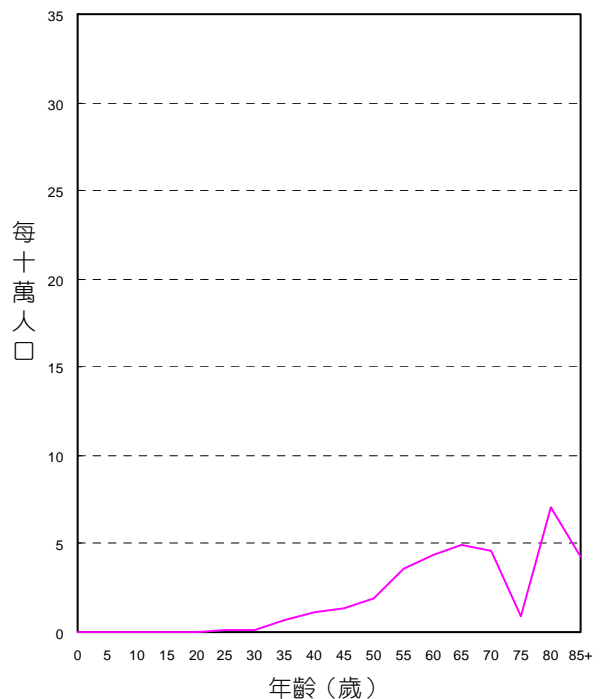

年齡別死亡率，民國95年

診斷依據與組織形態

1,159位子宮體惡性腫瘤個案中，經細胞學或組織病理證實者為1,152位，證實率為99.40%。

其組織形態分佈，以腺癌最為常見，占1,159位個案之75.75%。

組織形態	女		
	個案數	百分比	證實個案數
腺癌	878	75.75	877
腺性鱗狀癌	14	1.21	14
絨毛膜癌	4	0.35	4
其他明示癌	79	6.82	79
未明示癌	6	0.52	6
平滑肌肉瘤	51	4.40	50
子宮內膜基質肉瘤	52	4.49	52
惡性 Muller 氏管混合性腫瘤	59	5.09	59
其他明示之肉瘤	2	0.17	2
未明示之肉瘤	6	0.52	6
惡性淋巴瘤	3	0.26	3
其他惡性腫瘤	5	0.43	-
總計	1,159	100.00	1,152

申報治療方式

1,159位子宮體惡性腫瘤個案接受治療之情形，以手術治療者最多，占90.77%。

申報治療方式*	女	
	治療人數	百分比
手術治療	1,052	90.77
放射線治療	252	21.74
化學藥物治療	198	17.08
免疫治療	1	0.09
荷爾蒙治療	10	0.86
支持治療	58	5.00
未治療	44	3.80
其他治療	10	0.86

申報治療方式*：每名個案所接受之治療方式均分別計數。

卵巢、輸卵管及寬韌帶

ICD-O-FT T-183
 ICD-O-3 C56, C57.0 - C57.4
 ICD-9 183

民國95年，卵巢、輸卵管及寬韌帶惡性腫瘤發生個案數占全部惡性腫瘤發生個案數的1.36%，當年因此惡性腫瘤死亡人數占全部惡性腫瘤死亡人數的1.00%。發生率的排名於女性為第10位；死亡率的排名於女性為第10位。民國95年初次診斷為卵巢、輸卵管及寬韌帶惡性腫瘤者共計1,000人，占女性生殖器官(ICD-O-3 C51 - C58)個案數的24.34%；當年死因為卵巢、輸卵管及寬韌帶惡性腫瘤者共計380人。

項 目	發生個案	
	女性	
個案數(人)	1,000	
年齡中位數	51	
粗率(每10萬人口)	8.86	
年齡標準化率 ¹ (每10萬人口)	6.94	
年齡標準化率 ² (每10萬人口)	7.47	

項 目	死亡個案	
	女性	
個案數(人)	380	
年齡中位數	58	
粗率(每10萬人口)	3.37	
年齡標準化率 ¹ (每10萬人口)	2.53	
年齡標準化率 ² (每10萬人口)	2.78	

註：1. 2. 年齡標準化率¹係使用 1976 年世界標準人口為標準人口，年齡標準化率²係使用 2000 年世界標準人口為標準人口。

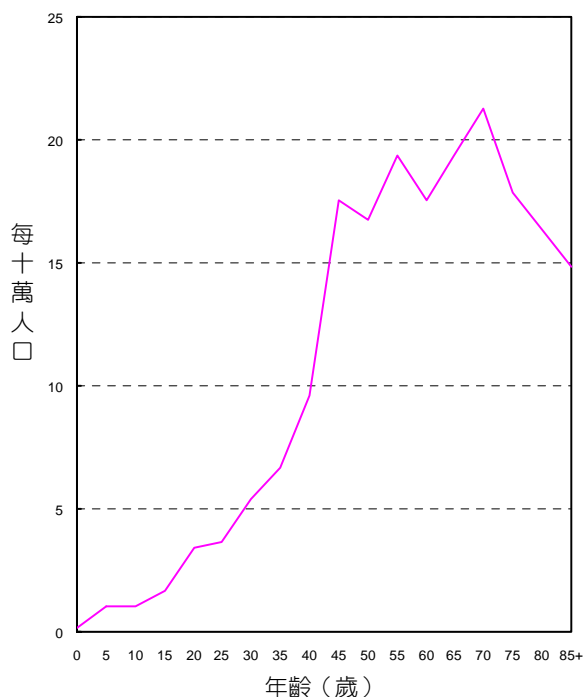

年齡別發生率，民國95年

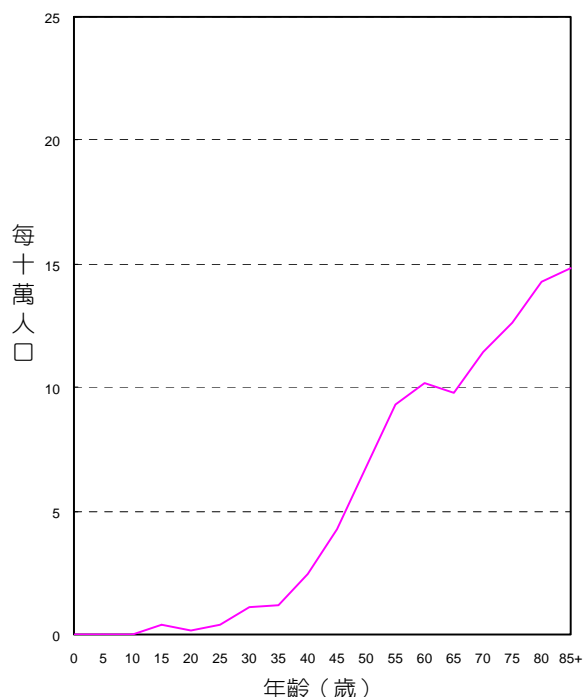

年齡別死亡率，民國95年

診斷依據與組織形態

1,000位卵巢、輸卵管及寬韌帶惡性腫瘤個案中，經細胞學或組織病理證實者為964位，證實率為96.40%。

其組織形態分佈，以漿液性腺癌最為常見，占1,000位個案之30.90%。

組織形態	女		
	個案數	百分比	證實個案數
黏液性腺癌	142	14.20	136
漿液性腺癌	309	30.90	308
子宮內膜樣腺癌	122	12.20	122
明亮細胞癌	139	13.90	139
胚細胞瘤	59	5.90	59
性索間質細胞瘤	22	2.20	22
絨毛膜癌	2	0.20	2
其他明示癌	147	14.70	145
未明示癌	20	2.00	17
明示之肉瘤	10	1.00	10
惡性淋巴瘤	2	0.20	2
其他惡性腫瘤	26	2.60	2
總計	1,000	100.00	964

申報治療方式

1,000位卵巢、輸卵管及寬韌帶惡性腫瘤個案接受治療之情形，以手術治療者最多，占87.80%。

申報治療方式*	女	
	治療人數	百分比
手術治療	878	87.80
放射線治療	28	2.80
化學藥物治療	645	64.50
免疫治療	1	0.10
荷爾蒙治療	8	0.80
支持治療	67	6.70
未治療	42	4.20
其他治療	6	0.60

申報治療方式*：每名個案所接受之治療方式均分別計數。

陰道、外陰部及其他未詳細說明之女性生殖器官

ICD-O-FT T-184
 ICD-O-3 C51 - C52, C57.7 - C57.9
 ICD-9 184

民國95年，陰道、外陰部及其他未詳細說明之女性生殖器官惡性腫瘤發生個案數占全部惡性腫瘤發生個案數的0.16%，當年因此惡性腫瘤死亡人數占全部惡性腫瘤死亡人數的0.10%。發生率的排名於女性為第25位；死亡率的排名於女性為第26位。民國95年初次診斷為陰道、外陰部及其他未詳細說明之女性生殖器官惡性腫瘤者共計117人，占女性生殖器官(ICD-O-3 C51 - C58)個案數的2.85%；當年死因為陰道、外陰部及其他未詳細說明之女性生殖器官惡性腫瘤者共計39人。

項 目	發生個案		項 目	死亡個案	
	女性			女性	
個案數(人)	117		個案數(人)	39	
年齡中位數	64		年齡中位數	78	
粗率(每10萬人口)	1.04		粗率(每10萬人口)	0.35	
年齡標準化率 ¹ (每10萬人口)	0.74		年齡標準化率 ¹ (每10萬人口)	0.22	
年齡標準化率 ² (每10萬人口)	0.83		年齡標準化率 ² (每10萬人口)	0.27	

註：1. 2. 年齡標準化率¹係使用 1976 年世界標準人口為標準人口，年齡標準化率²係使用 2000 年世界標準人口為標準人口。

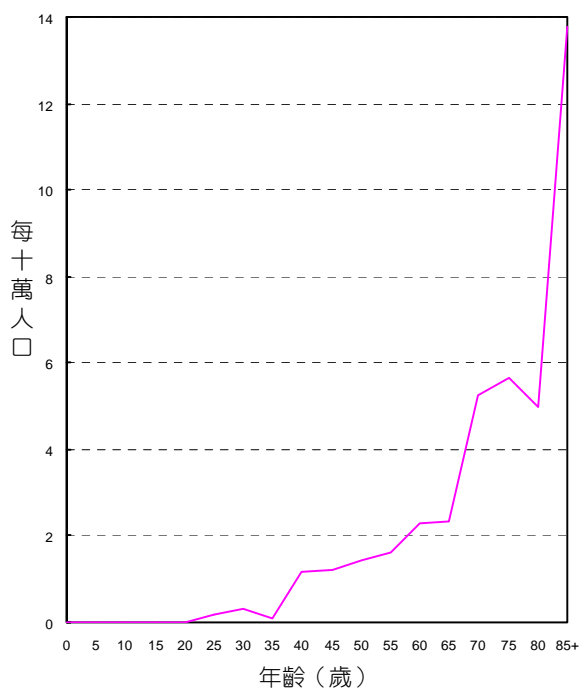

年齡別發生率，民國95年

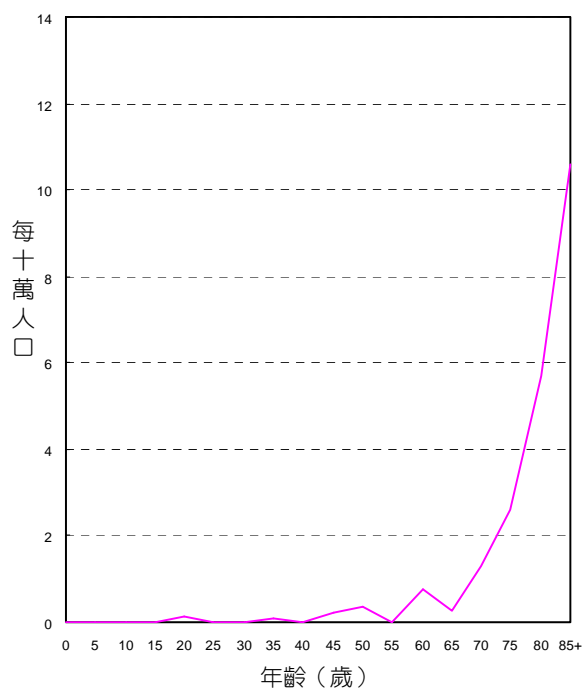

年齡別死亡率，民國95年

診斷依據與組織形態

117位陰道、外陰部及其他未詳細說明之女性生殖器官惡性腫瘤個案中，經細胞學或組織病理證實者為113位，證實率為96.58%。

其組織形態分佈，以鱗狀細胞癌最多，占117位個案之58.97%。

組織形態	女		
	個案數	百分比	證實個案數
鱗狀細胞癌	69	58.97	69
腺癌	13	11.11	13
絨毛膜癌	8	6.84	6
外陰部 Paget 氏病	7	5.98	7
其他明示癌	8	6.84	8
未明示癌	2	1.71	1
惡性黑色素瘤	6	5.13	6
其他明示之肉瘤	2	1.71	2
惡性淋巴瘤	1	0.85	1
其他惡性腫瘤	1	0.85	-
總計	117	100.00	113

申報治療方式

117位陰道、外陰部及其他未詳細說明之女性生殖器官惡性腫瘤個案接受治療之情形，以手術治療者最多，占56.41%。

申報治療方式*	女	
	治療人數	百分比
手術治療	66	56.41
放射線治療	39	33.33
化學藥物治療	36	30.77
免疫治療	1	0.85
支持治療	10	8.55
未治療	19	16.24
其他治療	1	0.85

申報治療方式*：每名個案所接受之治療方式均分別計數。

攝護腺(前列腺)

ICD-O-FT T-185

ICD-O-3 C61

ICD-9 185

民國95年，攝護腺(前列腺)惡性腫瘤發生個案數占全部惡性腫瘤發生個案數的4.19%，當年因此惡性腫瘤死亡人數占全部惡性腫瘤死亡人數的2.52%。發生率的排名於男性為第5位；死亡率的排名於男性為第7位。民國95年初次診斷為攝護腺(前列腺)惡性腫瘤者共計3,073人，占男性生殖器官(ICD-O-3 C60 – C63)個案數的92.37%；當年死因為攝護腺(前列腺)惡性腫瘤者共計957人。

項 目	發生個案		項 目	死亡個案	
	男性			男性	
個案數(人)	3,073		個案數(人)	957	
年齡中位數	75		年齡中位數	78	
粗率(每10萬人口)	26.51		粗率(每10萬人口)	8.26	
年齡標準化率1(每10萬人口)	18.40		年齡標準化率1(每10萬人口)	5.03	
年齡標準化率2(每10萬人口)	21.94		年齡標準化率2(每10萬人口)	6.46	

註：1. 2. 年齡標準化率¹係使用 1976 年世界標準人口為標準人口，年齡標準化率²係使用 2000 年世界標準人口為標準人口。

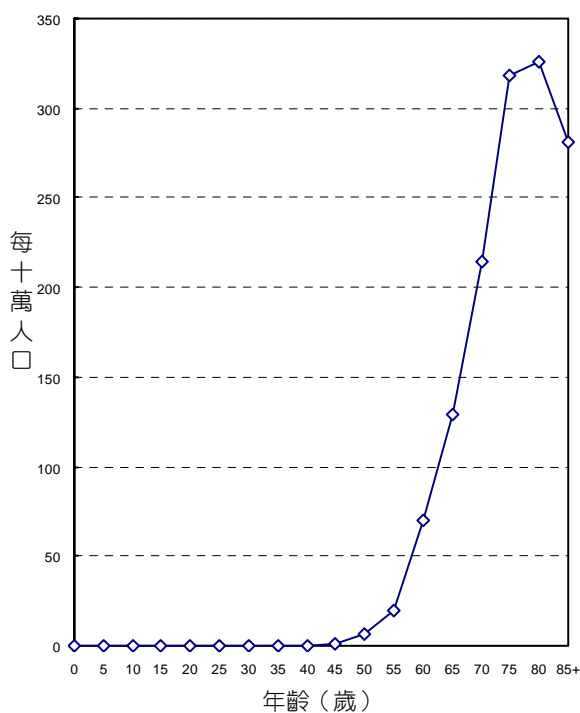

年齡別發生率，民國95年

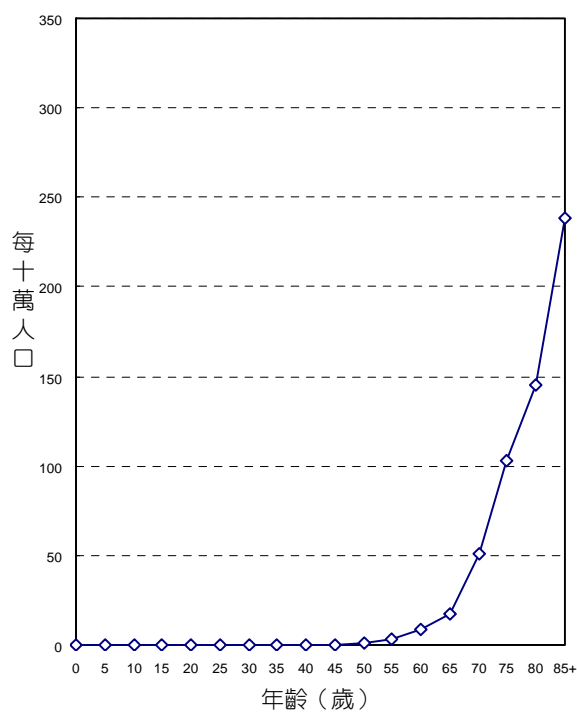

年齡別死亡率，民國95年

診斷依據與組織形態

3,073位攝護腺(前列腺)惡性腫瘤個案中，經細胞學或組織病理證實者為2,987位，證實率為97.20%。

其組織形態分佈，以腺癌最多，占3,073位個案之97.30%。

組織形態	男		
	個案數	百分比	證實個案數
腺癌	2,990	97.30	2,906
移行細胞癌	14	0.46	14
其他明示癌	35	1.14	35
未明示癌	31	1.01	29
明示之肉瘤	1	0.03	1
未明示之肉瘤	1	0.03	1
惡性淋巴瘤	1	0.03	1
總計	3,073	100.00	2,987

申報治療方式

3,073位攝護腺(前列腺)惡性腫瘤個案接受治療之情形，以手術治療者最多，占46.73%。

申報治療方式*	男	
	治療人數	百分比
手術治療	1,436	46.73
放射線治療	539	17.54
化學藥物治療	71	2.31
免疫治療	4	0.13
荷爾蒙治療	1,244	40.48
支持治療	296	9.63
未治療	457	14.87
其他治療	18	0.59

申報治療方式*：每名個案所接受之治療方式均分別計數。

睪丸 **ICD-O-FT** **T-186**
 ICD-O-3 **C62**
 ICD-9 **186**

民國95年，睪丸惡性腫瘤發生個案數占全部惡性腫瘤發生個案數的0.22%，當年因此惡性腫瘤死亡人數占全部惡性腫瘤死亡人數的0.03%。發生率的排名於男性為第22位；死亡率的排名於男性為第32位。民國95年初次診斷為睪丸惡性腫瘤者共計164人，占男性生殖器官(ICD-O-3 C60 – C63)個案數的4.93%；當年死因為睪丸惡性腫瘤者共計11人。

項 目	發生個案	
	男性	
個案數(人)	164	
年齡中位數	30	
粗率(每10萬人口)	1.41	
年齡標準化率 ¹ (每10萬人口)	1.35	
年齡標準化率 ² (每10萬人口)	1.38	

項 目	死亡個案	
	男性	
個案數(人)	11	
年齡中位數	56	
粗率(每10萬人口)	0.09	
年齡標準化率 ¹ (每10萬人口)	0.07	
年齡標準化率 ² (每10萬人口)	0.08	

註：1. 2. 年齡標準化率¹係使用 1976 年世界標準人口為標準人口，年齡標準化率²係使用 2000 年世界標準人口為標準人口。

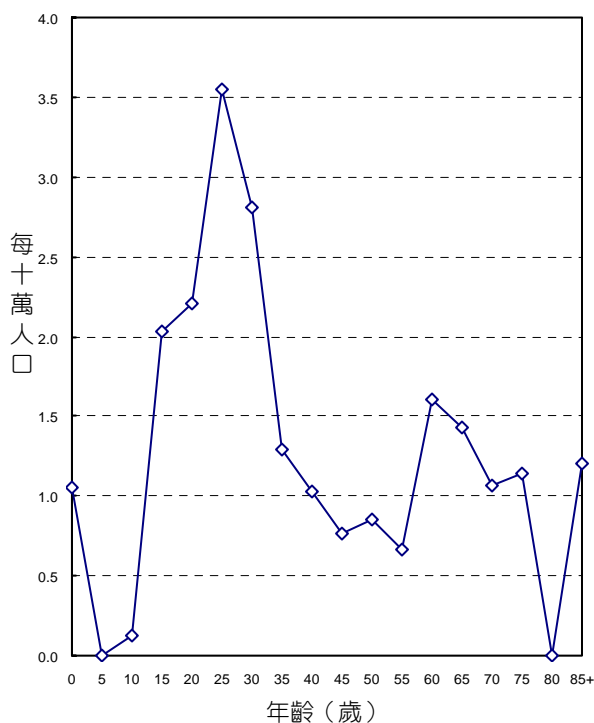

年齡別發生率，民國95年

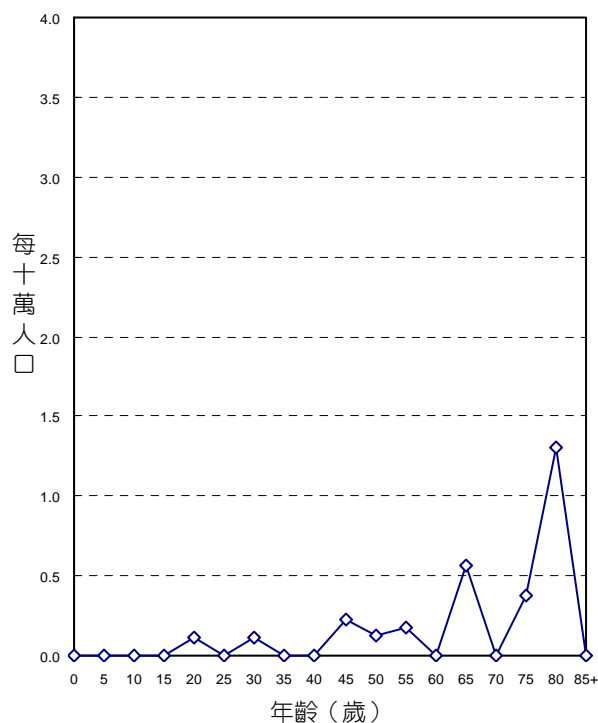

年齡別死亡率，民國95年

診斷依據與組織形態

164位睪丸惡性腫瘤個案中，經細胞學或組織病理證實者為161位，證實率為98.17%。

其組織形態分佈，以精細胞瘤最多，占164位個案之41.46%。

組織形態	男		
	個案數	百分比	證實個案數
精細胞瘤	68	41.46	68
內胚竇腫瘤	14	8.54	14
胚胎性癌	14	8.54	14
混合性胚細胞瘤	31	18.90	31
惡性畸胎瘤	10	6.10	10
明示癌	6	3.66	6
明示之肉瘤	2	1.22	2
惡性淋巴瘤	15	9.15	15
未明示癌	2	1.22	1
其他惡性腫瘤	2	1.22	-
總計	164	100.00	161

申報治療方式

164位睪丸惡性腫瘤個案接受治療之情形，以手術治療者最多，占90.85%。

申報治療方式*	男	
	治療人數	百分比
手術治療	149	90.85
放射線治療	19	11.59
化學藥物治療	50	30.49
荷爾蒙治療	4	2.44
支持治療	4	2.44
未治療	6	3.66

申報治療方式*：每名個案所接受之治療方式均分別計數。

陰莖及其他男性生殖器官

ICD-O-FT T-187
 ICD-O-3 C60, C63
 ICD-9 187

民國95年，陰莖及其他男性生殖器官惡性腫瘤發生個案數占全部惡性腫瘤發生個案數的0.12%，當年因此惡性腫瘤死亡人數占全部惡性腫瘤死亡人數的0.06%。發生率的排名於男性為第28位；死亡率的排名於男性為第28位。民國95年初次診斷為陰莖及其他男性生殖器官惡性腫瘤者共計90人，占男性生殖器官(ICD-O-3 C60 – C63)個案數的2.71%；當年死因為陰莖及其他男性生殖器官惡性腫瘤者共計23人。

項 目	發生個案	
	男性	
個案數(人)	90	
年齡中位數	69	
粗率(每10萬人口)	0.78	
年齡標準化率 ¹ (每10萬人口)	0.55	
年齡標準化率 ² (每10萬人口)	0.64	

項 目	死亡個案	
	男性	
個案數(人)	23	
年齡中位數	47	
粗率(每10萬人口)	0.20	
年齡標準化率 ¹ (每10萬人口)	0.16	
年齡標準化率 ² (每10萬人口)	0.17	

註：1. 2. 年齡標準化率¹係使用 1976 年世界標準人口為標準人口，年齡標準化率²係使用 2000 年世界標準人口為標準人口。

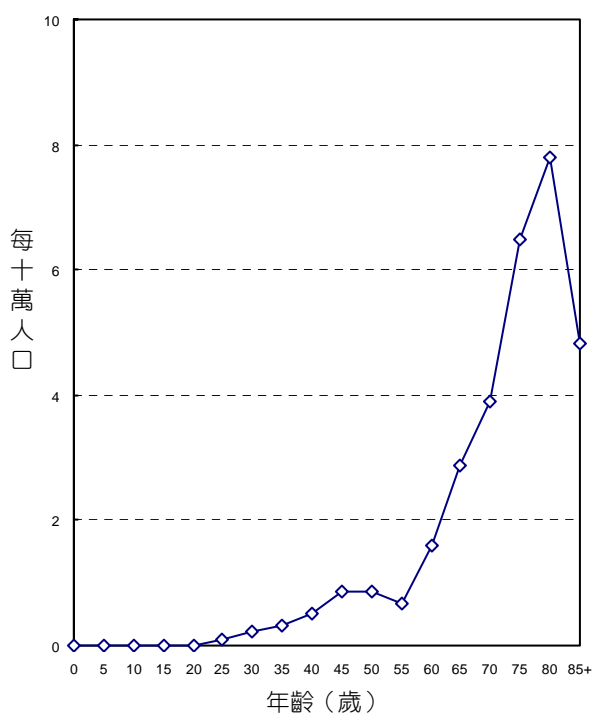

年齡別發生率，民國95年

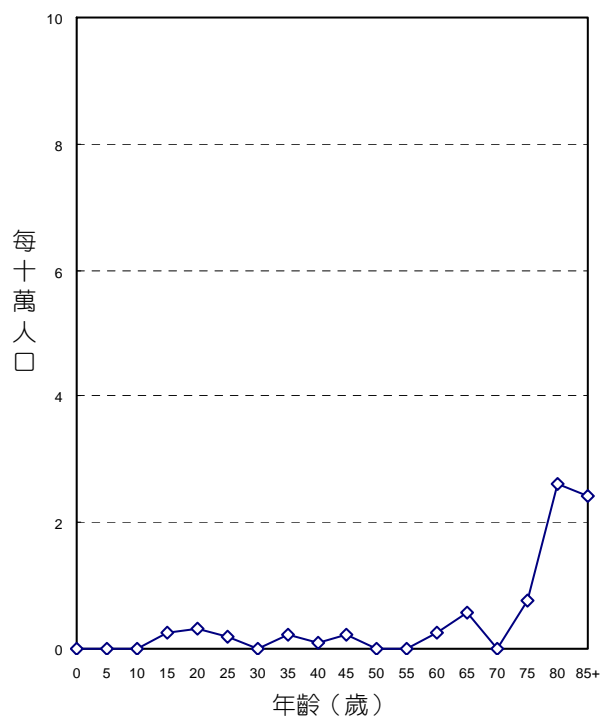

年齡別死亡率，民國95年

診斷依據與組織形態

90位陰莖及其他男性生殖器官惡性腫瘤個案中，經細胞學或組織病理證實者，合計有88位，證實率為97.78%。

其組織形態分佈，以鱗狀細胞癌最多，占90位個案之60.00%。

組織形態	男		
	個案數	百分比	證實個案數
鱗狀細胞癌	54	60.00	54
基底細胞癌	6	6.67	6
Paget 氏病	16	17.78	16
腺癌	2	2.22	2
未明示癌	1	1.11	1
移行細胞癌	2	2.22	2
惡性黑色素瘤	1	1.11	1
其他明示癌	3	3.33	3
明示之肉瘤	3	3.33	3
其他惡性腫瘤	2	2.22	-
總計	90	100.00	88

申報治療方式

90位陰莖及其他男性生殖器官惡性腫瘤個案接受治療之情形，以手術治療者最多，占80.00%。

申報治療方式*	男	
	治療人數	百分比
手術治療	72	80.00
放射線治療	7	7.78
化學藥物治療	13	14.44
免疫治療	1	1.11
支持治療	7	7.78
未治療	7	7.78
其他治療	2	2.22

申報治療方式*：每名個案所接受之治療方式均分別計數。

膀胱

ICD-O-FT T-188
 ICD-O-3 C67
 ICD-9 188

民國95年，膀胱惡性腫瘤發生個案數占全部惡性腫瘤發生個案數的2.71%，當年因此惡性腫瘤死亡人數占全部惡性腫瘤死亡人數的1.79%。發生率的排名於男性為第8位、女性為第13位；死亡率的排行於男性為第12位、女性為第11位。民國95年初次診斷為膀胱惡性腫瘤者共計1,985人，占泌尿器官(ICD-O-3 C64 – C68)個案數的50.59%；當年死因為膀胱惡性腫瘤者共計681人。

項 目	發生個案	
	男性	女性
個案數(人)	1,406	579
年齡中位數	72	70
粗率(每10萬人口)	12.13	5.13
年齡標準化率 ¹ (每10萬人口)	8.61	3.58
年齡標準化率 ² (每10萬人口)	10.05	4.17
性別比(年齡標準化率)	2.41	1

項 目	死亡個案	
	男性	女性
個案數(人)	448	233
年齡中位數	76	77
粗率(每10萬人口)	3.86	2.06
年齡標準化率 ¹ (每10萬人口)	2.60	1.33
年齡標準化率 ² (每10萬人口)	3.16	1.62
性別比(年齡標準化率)	1.95	1

註：1. 2. 年齡標準化率¹係使用 1976 年世界標準人口為標準人口，年齡標準化率²係使用 2000 年世界標準人口為標準人口。

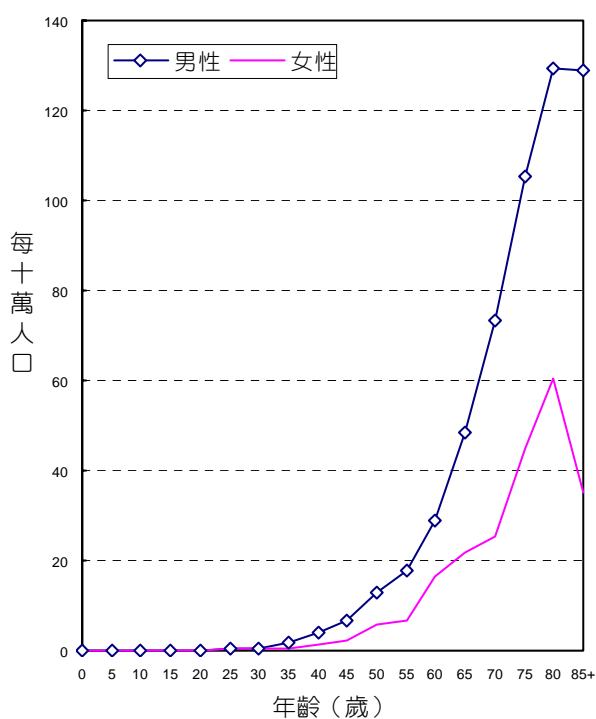

年齡別發生率，民國95年

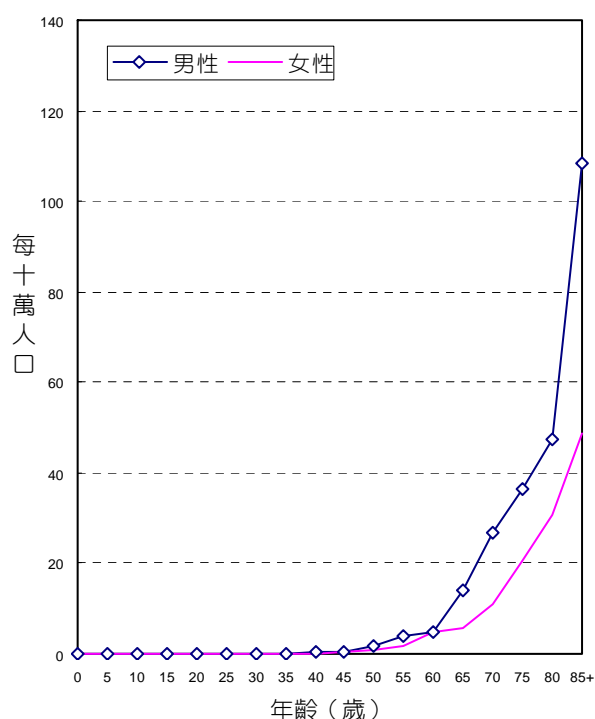

年齡別死亡率，民國95年

診斷依據與組織形態

1,985位膀胱惡性腫瘤個案之診斷依據，經細胞學或組織病理證實者為1,952位，證實率為98.34%，男性證實率為98.44，女性為98.10%。

男、女性患者的組織形態分佈，均以移行細胞癌最多，分別占男性個案之94.74%，女性個案之93.78%。

民國95年男、女性膀胱原位癌個案分別為160位和65位，詳見本年報第136、137頁。

組織形態	男			女		
	個案數	百分比	證實個案數	個案數	百分比	證實個案數
移行細胞癌	1,332	94.74	1,325	543	93.78	538
腺癌	28	1.99	28	8	1.38	8
鱗狀細胞癌	4	0.28	4	6	1.04	6
其他明示癌	7	0.50	7	5	0.86	5
未明示癌	13	0.92	11	7	1.21	6
明示之肉瘤	5	0.36	5	4	0.69	4
惡性淋巴瘤	1	0.07	1	-	-	-
其他惡性腫瘤	16	1.14	3	6	1.04	1
總計	1,406	100.00	1,384	579	100.00	568

申報治療方式

1,985位膀胱惡性腫瘤個案接受治療之情形，以手術治療者最多，占88.21%。

申報治療方式*	男		女		總計	
	治療人數	百分比	治療人數	百分比	治療人數	百分比
手術治療	1,240	88.19	511	88.26	1,751	88.21
放射線治療	82	5.83	41	7.08	123	6.20
化學藥物治療	473	33.64	186	32.12	659	33.20
免疫治療	110	7.82	40	6.91	150	7.56
荷爾蒙治療	9	0.64	1	0.17	10	0.50
支持治療	125	8.89	63	10.88	188	9.47
未治療	75	5.33	37	6.39	112	5.64
其他治療	17	1.21	3	0.52	20	1.01

申報治療方式*：每名個案所接受之治療方式均分別計數。

腎

ICD-O-FT T-189.0
 ICD-O-3 C64
 ICD-9 189.0

民國95年，腎惡性腫瘤發生個案數占全部惡性腫瘤發生個案數的1.01%，當年因此死亡人數占全部惡性腫瘤死亡人數的1.26%。發生率的排名於男性為第16位、女性為第20位；死亡率的排行於男性為第13位、女性為第13位。民國95年初次診斷為腎惡性腫瘤者共計743人，占泌尿器官(ICD-O-3 C64 – C68)個案數的18.93%；當年死因為腎惡性腫瘤者共計478人。

項 目	發生個案	
	男性	女性
個案數(人)	474	269
年齡中位數	62	65
粗率(每10萬人口)	4.09	2.38
年齡標準化率 ¹ (每10萬人口)	3.23	1.80
年齡標準化率 ² (每10萬人口)	3.55	1.99
性別比(年齡標準化率)	1.78	1

項 目	死亡個案	
	男性	女性
個案數(人)	281	197
年齡中位數	72	71
粗率(每10萬人口)	2.42	1.75
年齡標準化率 ¹ (每10萬人口)	1.78	1.21
年齡標準化率 ² (每10萬人口)	2.04	1.41
性別比(年齡標準化率)	1.45	1

註：1. 2. 年齡標準化率¹係使用 1976 年世界標準人口為標準人口，年齡標準化率²係使用 2000 年世界標準人口為標準人口。

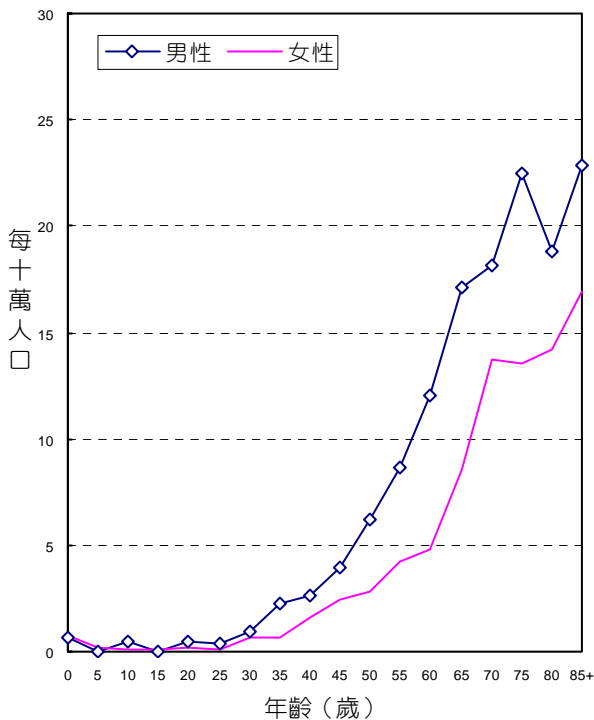

年齡別發生率，民國95年

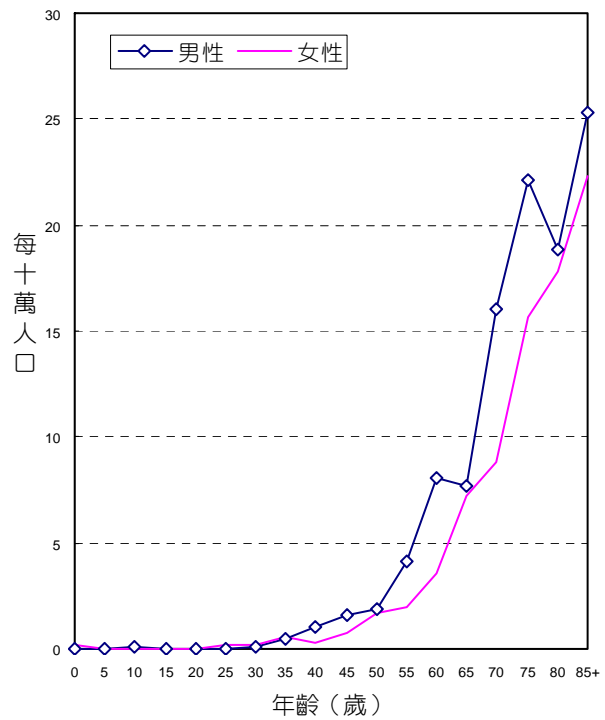

年齡別死亡率，民國95年

診斷依據與組織形態

743位腎惡性腫瘤個案中，經細胞學或組織病理證實者為661位，證實率為88.96%，其中男性證實率為92.41%，女性證實率為82.90%。

男、女性患者的組織形態分佈，均以腎細胞癌最多，分別占男性個案之91.77%，女性個案之85.50%。

組織形態	男			女		
	個案數	百分比	證實個案數	個案數	百分比	證實個案數
腎細胞癌	435	91.77	408	230	85.50	204
腎胚細胞瘤	8	1.69	8	4	1.49	4
其他明示癌	8	1.69	8	5	1.86	4
未明示癌	3	0.63	3	5	1.86	3
明示之肉瘤	5	1.05	5	4	1.49	4
未明示之肉瘤	1	0.21	1	1	0.37	1
惡性淋巴瘤	2	0.42	2	-	-	-
其他惡性腫瘤	12	2.53	3	20	7.43	3
總計	474	100.00	438	269	100.00	223

申報治療方式

743位腎惡性腫瘤個案接受治療之情形，以手術治療者最多，占76.85%。

申報治療方式*	男		女		總計	
	治療人數	百分比	治療人數	百分比	治療人數	百分比
手術治療	374	78.90	197	73.23	571	76.85
放射線治療	31	6.54	16	5.95	47	6.33
化學藥物治療	41	8.65	22	8.18	63	8.48
免疫治療	14	2.95	5	1.86	19	2.56
荷爾蒙治療	2	0.42	1	0.37	3	0.40
支持治療	47	9.92	36	13.38	83	11.17
未治療	42	8.86	33	12.27	75	10.09
其他治療	9	1.90	8	2.97	17	2.29

申報治療方式*：每名個案所接受之治療方式均分別計數。

腎盂及其他泌尿器官

ICD-O-FT T-189.1 - T-189.9
 ICD-O-3 C65 - C66, C68
 ICD-9 189.1-189.9

民國95年，腎盂及其他泌尿器官惡性腫瘤發生個案數占全部惡性腫瘤發生個案數的1.63%，當年因此惡性腫瘤死亡人數占全部惡性腫瘤死亡人數的0.47%。發生率的排名於男性為第14位、女性為第12位；死亡率的排行於男性為第20位、女性為第18位。民國95年初次診斷為腎盂及其他泌尿器官惡性腫瘤者共計1,196人，占泌尿器官(ICD-O-3 C64 - C68)個案數的30.48%；當年死因為腎盂及其他泌尿器官惡性腫瘤者共計180人。

項 目	發生個案	
	男性	女性
個案數(人)	556	640
年齡中位數	68	70
粗率(每10萬人口)	4.80	5.67
年齡標準化率 ¹ (每10萬人口)	3.62	4.09
年齡標準化率 ² (每10萬人口)	4.10	4.66
性別比(年齡標準化率)	0.88	1

項 目	死亡個案	
	男性	女性
個案數(人)	86	94
年齡中位數	74	73.5
粗率(每10萬人口)	0.74	0.83
年齡標準化率 ¹ (每10萬人口)	0.53	0.56
年齡標準化率 ² (每10萬人口)	0.62	0.66
性別比(年齡標準化率)	0.94	1

註：1. 2. 年齡標準化率¹係使用 1976 年世界標準人口為標準人口，年齡標準化率²係使用 2000 年世界標準人口為標準人口。

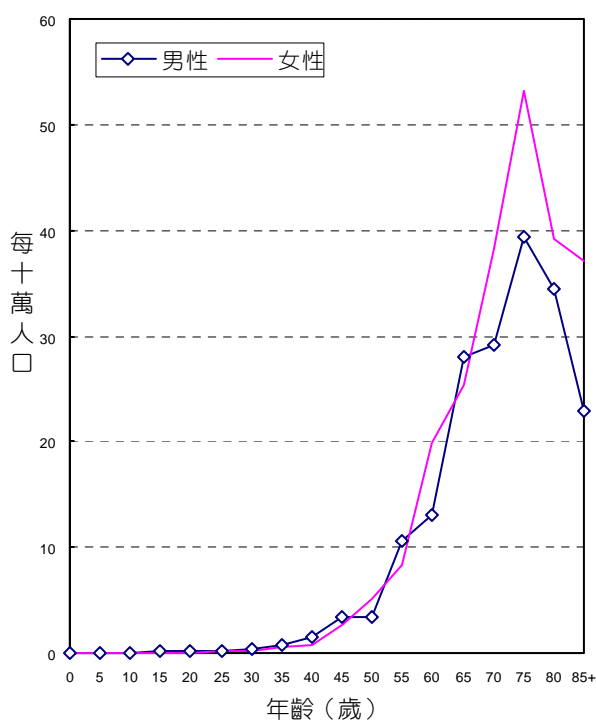

年齡別發生率，民國95年

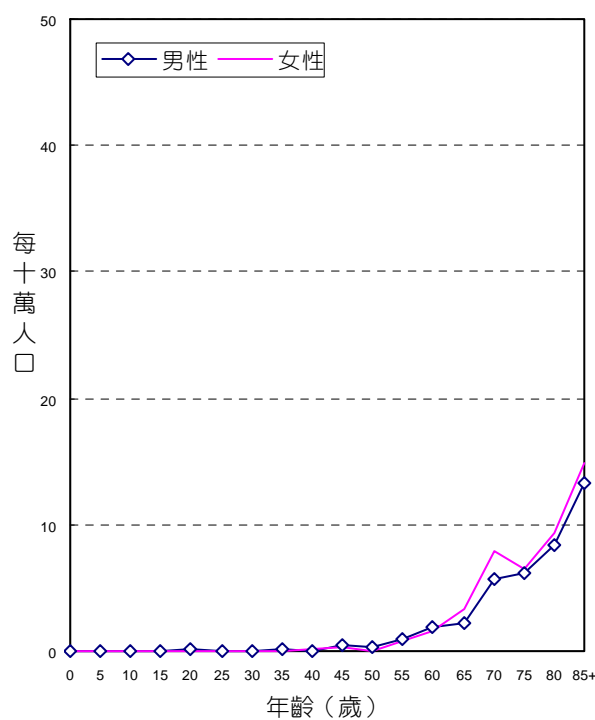

年齡別死亡率，民國95年

診斷依據與組織形態

1,196位腎盂及其他泌尿器官惡性腫瘤個案中，經細胞學或組織病理證實者為1,154位，證實率為96.49%，男性證實率為96.04%，女性為96.88%。

男、女性患者的組織形態分佈，均以移行細胞癌最多，分別占男性個案之87.95%，女性個案之91.56%。

組織形態	男			女		
	個案數	百分比	證實個案數	個案數	百分比	證實個案數
移行細胞癌	489	87.95	471	586	91.56	575
鱗狀細胞癌	7	1.26	7	8	1.25	8
腺癌	45	8.09	45	18	2.81	16
其他明示癌	2	0.36	2	7	1.09	7
未明示癌	5	0.90	5	10	1.56	7
惡性黑色素瘤	-	-	-	1	0.16	1
明示之肉瘤	1	0.18	1	3	0.47	3
惡性淋巴瘤	-	-	-	1	0.16	1
其他惡性腫瘤	7	1.26	3	6	0.94	2
總計	556	100.00	534	640	100.00	620

申報治療方式

1,196位腎盂及其他泌尿器官惡性腫瘤個案接受治療之情形，以手術治療者最多，占77.93%。

申報治療方式*	男		女		總計	
	治療人數	百分比	治療人數	百分比	治療人數	百分比
手術治療	428	76.98	504	78.75	932	77.93
放射線治療	35	6.29	29	4.53	64	5.35
化學藥物治療	125	22.48	140	21.88	265	22.16
免疫治療	9	1.62	5	0.78	14	1.17
荷爾蒙治療	-	-	2	0.31	2	0.17
支持治療	81	14.57	76	11.88	157	13.13
未治療	60	10.79	74	11.56	134	11.20
其他治療	9	1.62	5	0.78	14	1.17

申報治療方式*：每名個案所接受之治療方式均分別計數。

眼及淚腺

ICD-O-FT T-190
 ICD-O-3 C69
 ICD-9 190

民國95年，眼及淚腺惡性腫瘤發生個案數占全部惡性腫瘤發生個案數的0.11%，當年因此惡性腫瘤死亡人數占全部惡性腫瘤死亡人數的0.02%。發生率的排名於男性為第30位、女性為第32位；死亡率的排名於男性為第34位、女性為第33位。民國95年初次診斷為眼及淚腺惡性腫瘤者共計83人；當年死因為眼及淚腺惡性腫瘤者共計7人。

項 目	發生個案		項 目	死亡個案	
	男性	女性		男性	女性
個案數(人)	45	38	個案數(人)	3	4
年齡中位數	51	53	年齡中位數	75	64
粗率(每10萬人口)	0.39	0.34	粗率(每10萬人口)	0.03	0.04
年齡標準化率 ¹ (每10萬人口)	0.42	0.34	年齡標準化率 ¹ (每10萬人口)	0.02	0.04
年齡標準化率 ² (每10萬人口)	0.40	0.33	年齡標準化率 ² (每10萬人口)	0.02	0.04
性別比(年齡標準化率)	1.21	1	性別比(年齡標準化率)	0.50	1

註：1. 2. 年齡標準化率¹係使用 1976 年世界標準人口為標準人口，年齡標準化率²係使用 2000 年世界標準人口為標準人口。

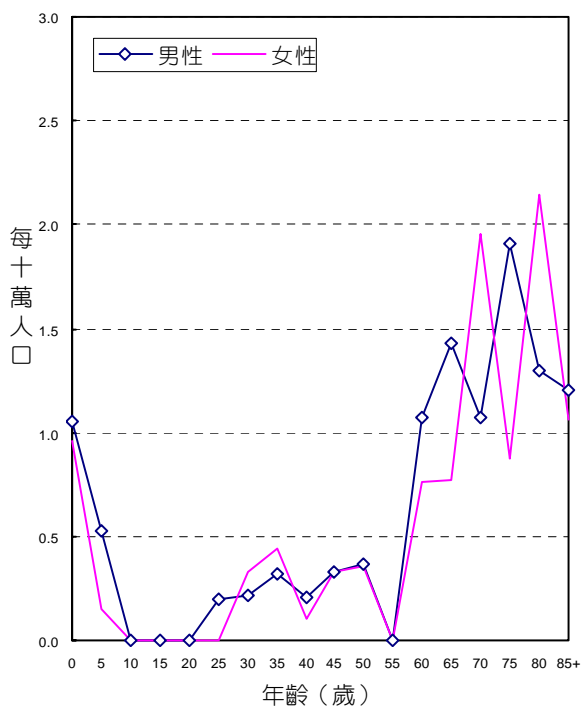

年齡別發生率，民國95年

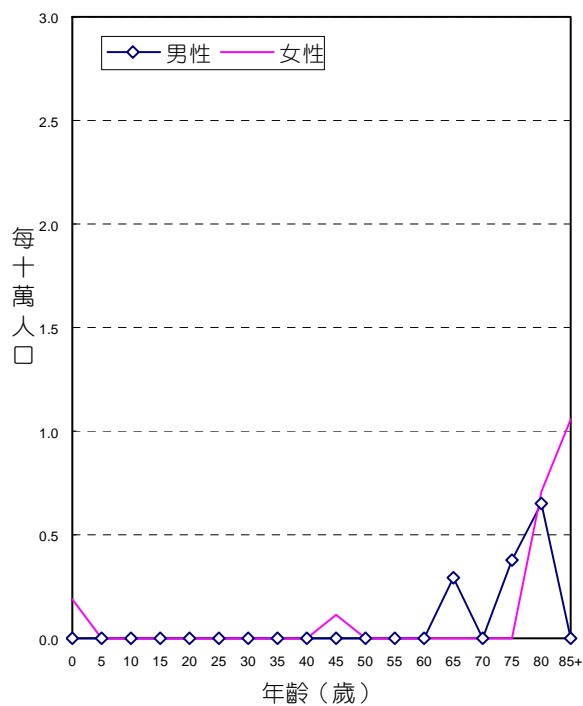

年齡別死亡率，民國95年

診斷依據與組織形態

83位眼及淚腺惡性腫瘤個案中，經細胞學或組織病理證實者為75位，證實率為90.36%，男性證實率為93.33%，女性為86.84%。

男、女性患者的組織形態分佈，均以惡性淋巴瘤最多，分別占男性個案之40.00%，女性個案之44.74%。

組織形態	男			女		
	個案數	百分比	證實個案數	個案數	百分比	證實個案數
視網膜芽細胞瘤	7	15.56	6	5	13.16	5
惡性黑色素瘤	6	13.33	5	7	18.42	6
鱗狀細胞癌	5	11.11	5	2	5.26	2
淚腺癌	2	4.44	2	2	5.26	2
其他明示癌	1	2.22	1	1	2.63	1
明示之肉瘤	3	6.67	3	3	7.89	3
惡性淋巴瘤	18	40.00	18	17	44.74	14
其他惡性腫瘤	3	6.67	2	1	2.63	-
總計	45	100.00	42	38	100.00	33

申報治療方式

83位眼及淚腺惡性腫瘤個案接受治療之情形，以手術治療者最多，占66.27%。

申報治療方式*	男		女		總計	
	治療人數	百分比	治療人數	百分比	治療人數	百分比
手術治療	31	68.89	24	63.16	55	66.27
放射線治療	12	26.67	9	23.68	21	25.30
化學藥物治療	17	37.78	16	42.11	33	39.76
荷爾蒙治療	-	-	1	2.63	1	1.20
支持治療	1	2.22	-	-	1	1.20
未治療	2	4.44	3	7.89	5	6.02
其他治療	1	2.22	1	2.63	2	2.41

申報治療方式*：每名個案所接受之治療方式均分別計數。

腦

ICD-O-FT T-191
 ICD-O-3 C71
 ICD-9 191

民國95年，腦部惡性腫瘤發生個案數占全部惡性腫瘤發生個案數的0.91%，當年因此惡性腫瘤死亡人數占全部惡性腫瘤死亡人數的1.06%。發生率的排名於男性為第18位、女性為第19位；死亡率的排名於男性為第14位、女性為第13位。民國95年初次診斷為腦部惡性腫瘤者共計667人，占中樞神經系統(ICD-O-3 C71 – C72)個案數的90.87%；當年死因為腦部惡性腫瘤者共計401人。

項 目	發生個案	
	男性	女性
個案數(人)	367	300
年齡中位數	48	51
粗率(每10萬人口)	3.17	2.66
年齡標準化率 ¹ (每10萬人口)	2.97	2.41
年齡標準化率 ² (每10萬人口)	3.05	2.49
性別比(年齡標準化率)	1.22	1

項 目	死亡個案	
	男性	女性
個案數(人)	221	180
年齡中位數	61	59.5
粗率(每10萬人口)	1.91	1.60
年齡標準化率 ¹ (每10萬人口)	1.62	1.32
年齡標準化率 ² (每10萬人口)	1.73	1.41
性別比(年齡標準化率)	1.23	1

註：1. 2. 年齡標準化率¹係使用 1976 年世界標準人口為標準人口，年齡標準化率²係使用 2000 年世界標準人口為標準人口。

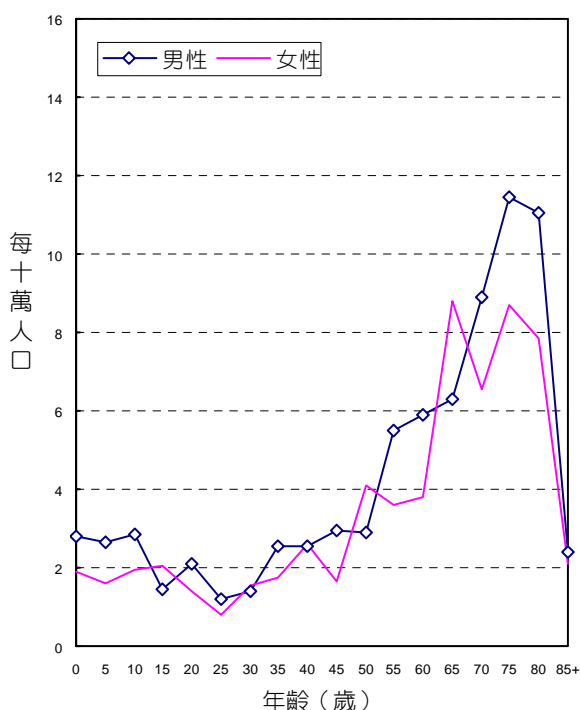

年齡別發生率，民國95年

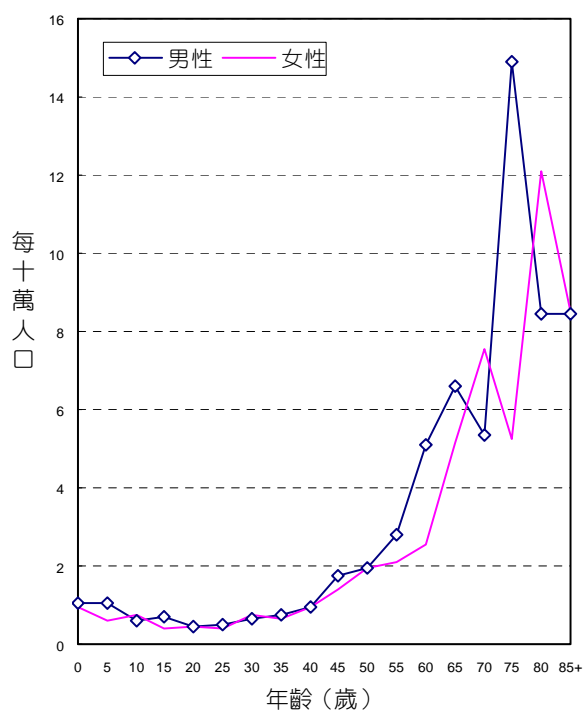

年齡別死亡率，民國95年

診斷依據與組織形態

667位腦部惡性腫瘤個案中，經細胞學或組織病理證實者為611位，證實率為91.60%，男性證實率為92.37%，女性為90.67%。

男、女性患者的組織形態分佈，均以多形性神經膠芽細胞瘤最多，分別占男性個案之31.88%，女性個案之36.33%。

組織形態	男			女		
	個案數	百分比	證實個案數	個案數	百分比	證實個案數
惡性星形細胞瘤	85	23.16	82	62	20.67	57
多形性神經膠芽細胞瘤	117	31.88	114	109	36.33	102
其他明示之星形細胞瘤	5	1.36	5	7	2.33	7
寡樹突膠質細胞瘤	32	8.72	32	14	4.67	14
未明示之神經膠質瘤	30	8.17	17	31	10.33	20
神經管芽細胞瘤	22	5.99	22	11	3.67	11
感覺神經芽細胞瘤	6	1.63	6	5	1.67	5
室管膜瘤	13	3.54	13	22	7.33	19
胚細胞瘤及惡性畸胎瘤	22	5.99	18	8	2.67	8
明示之肉瘤	5	1.36	5	8	2.67	8
未明示之肉瘤	2	0.54	2	-	-	-
惡性淋巴瘤	24	6.54	19	22	7.33	20
惡性腦膜瘤	-	-	-	1	0.33	1
其他惡性腫瘤	4	1.09	4	-	-	-
總計	367	100.00	339	300	100.00	272

申報治療方式

667位腦部惡性腫瘤個案接受治療之情形，以手術治療者最多，占72.26%。

申報治療方式*	男		女		總計	
	治療人數	百分比	治療人數	百分比	治療人數	百分比
手術治療	258	70.30	224	74.67	482	72.26
放射線治療	204	55.59	172	57.33	376	56.37
化學藥物治療	98	26.70	82	27.33	180	26.99
免疫治療	1	0.27	1	0.33	2	0.30
荷爾蒙治療	-	-	3	1.00	3	0.45
支持治療	31	8.45	34	11.33	65	9.75
未治療	24	6.54	26	8.67	50	7.50

申報治療方式*：每名個案所接受之治療方式均分別計數。

其他神經系統及未詳細說明部位

ICD-O-FT

T-192

ICD-O-3

C70, C72

ICD-9

192

民國95年，其他神經系統及未詳細說明部位惡性腫瘤發生個案數占全部惡性腫瘤發生個案數的0.09%，當年因此惡性腫瘤死亡人數占全部惡性腫瘤死亡人數的0.14%。發生率的排名於男性為第31位、女性為第34位；死亡率的排名於男性為第25位、女性為第28位。民國95年初次診斷為其他神經系統及未詳細說明部位惡性腫瘤者共計67人，占中樞神經系統(ICD-O-3 C71 – C72)個案數的9.13%；當年死因為其他神經系統及未詳細說明部位惡性腫瘤者共計55人。

項 目	發生個案	
	男性	女性
個案數(人)	40	27
年齡中位數	42	51
粗率(每10萬人口)	0.35	0.24
年齡標準化率 ¹ (每10萬人口)	0.34	0.19
年齡標準化率 ² (每10萬人口)	0.34	0.21
性別比(年齡標準化率)	1.62	1

項 目	死亡個案	
	男性	女性
個案數(人)	40	15
年齡中位數	47	65
粗率(每10萬人口)	0.35	0.13
年齡標準化率 ¹ (每10萬人口)	0.33	0.15
年齡標準化率 ² (每10萬人口)	0.34	0.14
性別比(年齡標準化率)	2.43	1

註：1. 2. 年齡標準化率¹係使用 1976 年世界標準人口為標準人口，年齡標準化率²係使用 2000 年世界標準人口為標準人口。

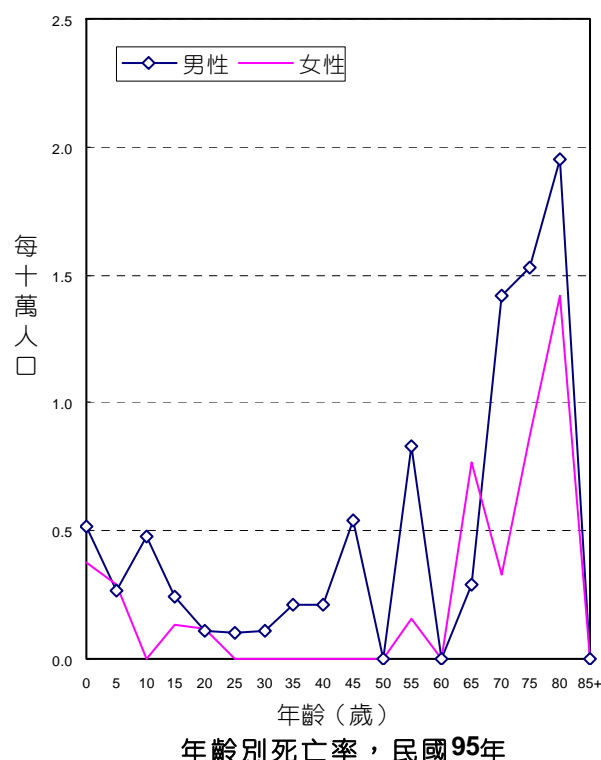
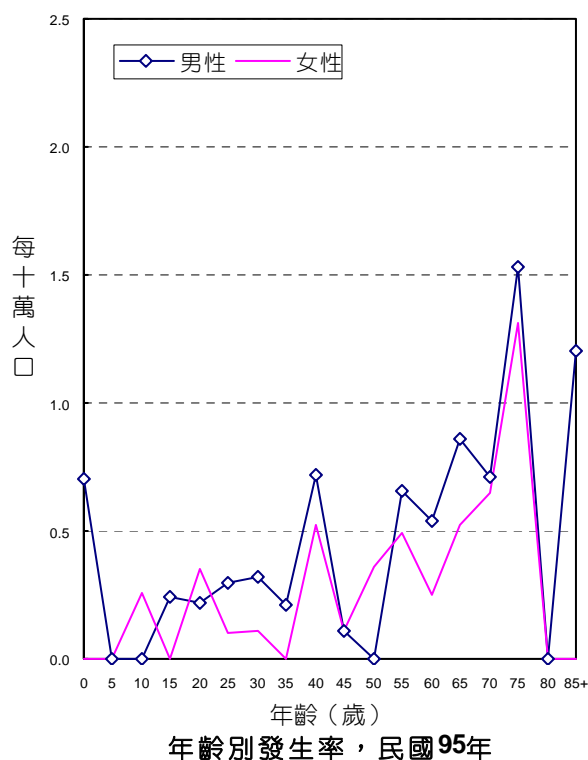

診斷依據與組織形態

67位其他神經系統及未詳細說明部位惡性腫瘤個案中，經細胞學或組織病理證實者為60位，證實率為89.55%，男性證實率為85.00%，女性為96.30%。

男、女性患者的組織形態分佈，均以惡性腦膜瘤最多，分別占男性個案之32.50%，女性個案之25.93%。

組織形態	男			女		
	個案數	百分比	證實個案數	個案數	百分比	證實個案數
原始性神經外胚層腫瘤	4	10.00	4	1	3.70	1
星形細胞瘤	4	10.00	3	4	14.81	4
室管膜瘤	8	20.00	7	10	37.04	10
惡性腦膜瘤	13	32.50	11	7	25.93	7
惡性 Schwann 氏神經瘤	1	2.50	1	-	-	-
脊索瘤	1	2.50	1	-	-	-
胚細胞瘤	1	2.50	1	-	-	-
明示之肉瘤	2	5.00	2	3	11.11	3
惡性淋巴瘤	3	7.50	3	1	3.70	1
其他惡性腫瘤	3	7.50	1	1	3.70	-
總計	40	100.00	34	27	100.00	26

申報治療方式

67位其他神經系統及未詳細說明部位惡性腫瘤個案接受治療之情形，以手術治療者最多，占77.61%。

申報治療方式*	男		女		總計	
	治療人數	百分比	治療人數	百分比	治療人數	百分比
手術治療	27	67.50	25	92.59	52	77.61
放射線治療	12	30.00	11	40.74	23	34.33
化學藥物治療	8	20.00	3	11.11	11	16.42
荷爾蒙治療	1	2.50	-	-	1	1.49
支持治療	3	7.50	-	-	3	4.48
未治療	8	20.00	-	-	8	11.94

申報治療方式*：每名個案所接受之治療方式均分別計數。

甲狀腺

ICD-O-FT T-193
 ICD-O-3 C73
 ICD-9 193

民國95年，甲狀腺惡性腫瘤發生個案數占全部惡性腫瘤發生個案數的2.27%，當年因此惡性腫瘤死亡人數占全部惡性腫瘤死亡人數的0.39%。發生率的排名於男性為第17位、女性為第7位；死亡率的排名於男性為第22位、女性為第19位。民國95年初次診斷為甲狀腺惡性腫瘤者共計1,667人；當年死因為甲狀腺惡性腫瘤者共計148人。

項 目	發生個案	
	男性	女性
個案數(人)	410	1,257
年齡中位數	49	47
粗率(每10萬人口)	3.54	11.14
年齡標準化率 ¹ (每10萬人口)	2.88	8.69
年齡標準化率 ² (每10萬人口)	3.12	9.45
性別比(年齡標準化率)	0.33	1

項 目	死亡個案	
	男性	女性
個案數(人)	62	86
年齡中位數	69	74
粗率(每10萬人口)	0.53	0.76
年齡標準化率 ¹ (每10萬人口)	0.40	0.53
年齡標準化率 ² (每10萬人口)	0.45	0.62
性別比(年齡標準化率)	0.73	1

註：1. 2. 年齡標準化率¹係使用 1976 年世界標準人口為標準人口，年齡標準化率²係使用 2000 年世界標準人口為標準人口。

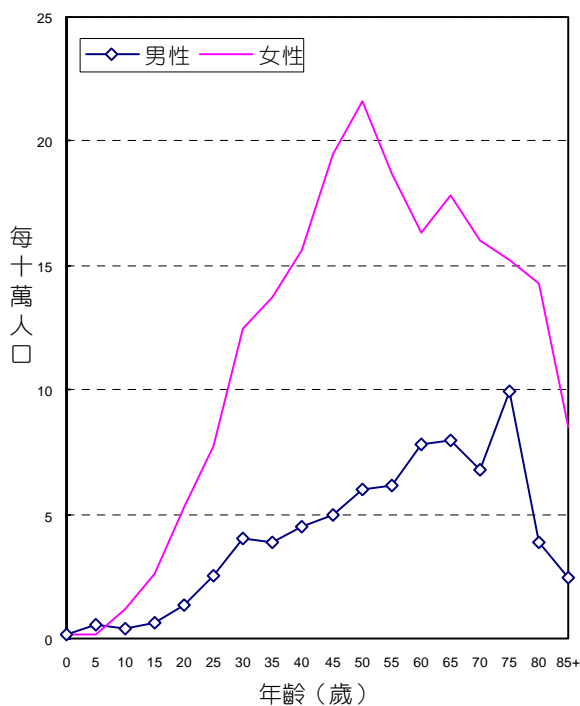

年齡別發生率，民國95年

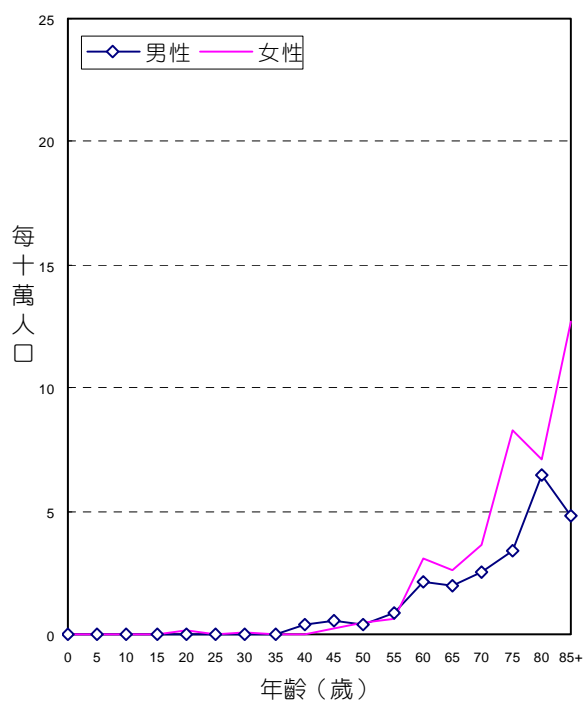

年齡別死亡率，民國95年

診斷依據與組織形態

1,667位甲狀腺惡性腫瘤個案中，經細胞學或組織病理證實者為1,598位，證實率為95.86%，男性證實率為93.41%，女性為96.66%。

男、女性患者的組織形態分佈，均以乳頭狀癌最多，分別占男性個案之74.15%、女性個案之86.48%。

組織形態	男			女		
	個案數	百分比	證實個案數	個案數	百分比	證實個案數
乳頭狀癌	304	74.15	304	1,087	86.48	1,084
濾泡性腺癌	48	11.71	48	83	6.60	83
髓質癌	6	1.46	6	9	0.72	9
鱗狀細胞癌	1	0.24	1	1	0.08	1
未分化癌	6	1.46	6	15	1.19	14
其他明示癌	2	0.49	2	1	0.08	1
未明示癌	9	2.20	9	13	1.03	11
明示之肉瘤	-	-	-	2	0.16	2
惡性淋巴瘤	3	0.73	3	8	0.64	8
其他惡性腫瘤	31	7.56	4	38	3.02	2
總計	410	100.00	383	1,257	100.00	1,215

申報治療方式

1,667位甲狀腺惡性腫瘤個案接受治療之情形，以手術治療者最多，占89.26%。

申報治療方式*	男		女		總計	
	治療人數	百分比	治療人數	百分比	治療人數	百分比
手術治療	350	85.37	1,138	90.53	1,488	89.26
放射線治療	135	32.93	388	30.87	523	31.37
化學藥物治療	10	2.44	17	1.35	27	1.62
免疫治療	-	-	1	0.08	1	0.06
荷爾蒙治療	36	8.78	125	9.94	161	9.66
支持治療	22	5.37	38	3.02	60	3.60
未治療	26	6.34	62	4.93	88	5.28
其他治療	26	6.34	56	4.46	82	4.92

申報治療方式*：每名個案所接受之治療方式均分別計數。

其他內分泌腺

ICD-O-FT

T-194

ICD-O-3

C74 - C75

ICD-9

194

民國95年，其他內分泌腺惡性腫瘤發生個案數占全部惡性腫瘤發生個案數的0.08%，當年因此惡性腫瘤死亡人數占全部惡性腫瘤死亡人數的0.10%。發生率的排名於男性為第33位、女性為第32位；死亡率的排名於男性為第29位、女性為第29位。民國95年初次診斷為其他內分泌腺惡性腫瘤者共計61人；當年死因為其他內分泌腺惡性腫瘤者共計39人。

項 目	發生個案		項 目	死亡個案	
	男性	女性		男性	女性
個案數(人)	31	30	個案數(人)	21	18
年齡中位數	45	37	年齡中位數	75	60.5
粗率(每10萬人口)	0.27	0.27	粗率(每10萬人口)	0.18	0.16
年齡標準化率 ¹ (每10萬人口)	0.36	0.39	年齡標準化率 ¹ (每10萬人口)	0.12	0.11
年齡標準化率 ² (每10萬人口)	0.32	0.33	年齡標準化率 ² (每10萬人口)	0.14	0.13
性別比(年齡標準化率)	0.97	1	性別比(年齡標準化率)	1.08	1

註：1. 2. 年齡標準化率¹係使用 1976 年世界標準人口為標準人口，年齡標準化率²係使用 2000 年世界標準人口為標準人口。

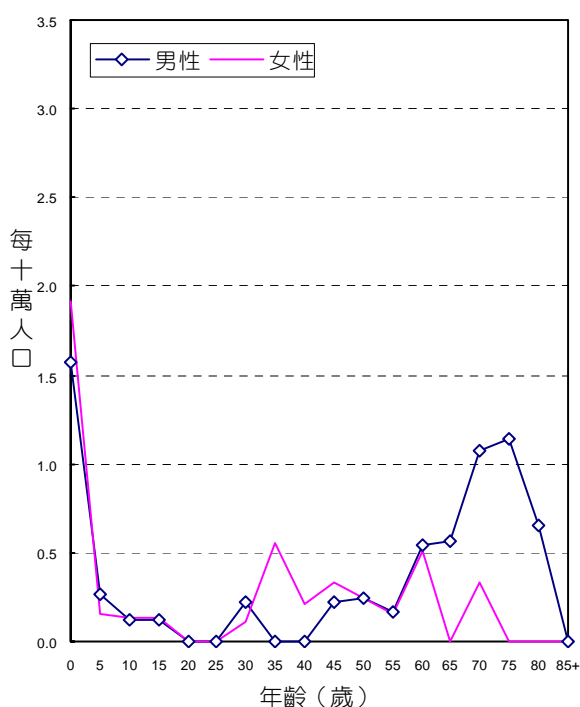

年齡別發生率，民國95年

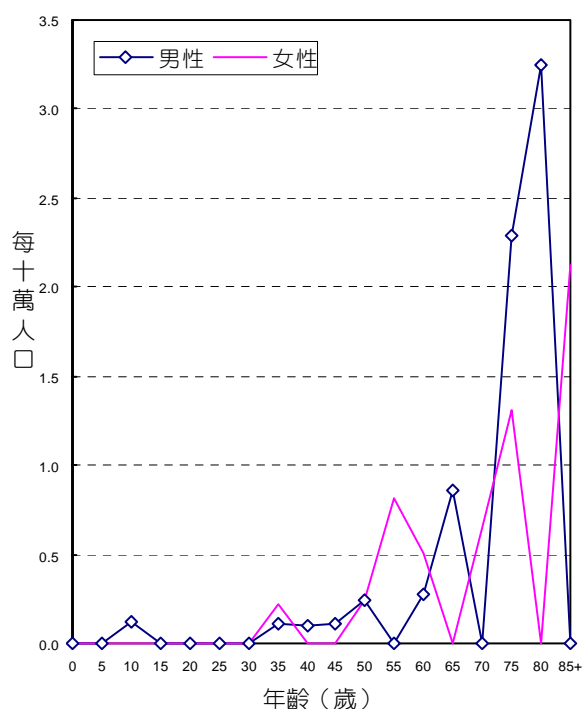

年齡別死亡率，民國95年

診斷依據與組織形態

61位其他內分泌腺惡性腫瘤個案中，經細胞學或組織病理證實者為55位，證實率為90.16%，男性證實率為83.87%，女性為96.67%。

男性患者的組織形態分佈，以神經母細胞瘤最多，占男性個案之35.48%。女性患者的組織形態分佈，以神經母細胞瘤、腎上腺皮質癌最多，占女性個案之43.33%。

組織形態	男			女		
	個案數	百分比	證實個案數	個案數	百分比	證實個案數
神經母細胞瘤	11	35.48	11	13	43.33	13
腎上腺皮質癌	5	16.13	5	13	43.33	13
惡性嗜鉻細胞瘤	2	6.45	2	1	3.33	1
其他明示癌	1	3.23	1	-	-	-
未明示癌	1	3.23	1	-	-	-
明示之肉瘤	1	3.23	1	-	-	-
惡性淋巴瘤	4	12.90	4	1	3.33	1
其他惡性腫瘤	6	19.35	1	2	6.67	1
總計	31	100.00	26	30	100.00	29

申報治療方式

61位其他內分泌腺惡性腫瘤個案接受治療之情形，以手術治療者最多，占62.30%。

申報治療方式*	男		女		總計	
	治療人數	百分比	治療人數	百分比	治療人數	百分比
手術治療	14	45.16	24	80.00	38	62.30
放射線治療	4	12.90	4	13.33	8	13.11
化學藥物治療	15	48.39	16	53.33	31	50.82
免疫治療	1	3.23	-	-	1	1.64
荷爾蒙治療	1	3.23	-	-	1	1.64
支持治療	4	12.90	1	3.33	5	8.20
未治療	4	12.90	1	3.33	5	8.20
其他治療	3	9.68	2	6.67	5	8.20

申報治療方式*：每名個案所接受之治療方式均分別計數。

淋巴結

ICD-O-FT T-196
ICD-O-3 C77

民國95年，淋巴結惡性腫瘤發生個案數占全部惡性腫瘤發生個案數的1.36%，發生率的排名於男性為第13位、女性為第16位。民國95年初次診斷為淋巴結惡性腫瘤者共計1,000人。

項 目	發生個案	
	男性	女性
個案數(人)	584	416
年齡中位數	61	59
粗率(每10萬人口)	5.04	3.69
年齡標準化率 ¹ (每10萬人口)	4.05	2.87
年齡標準化率 ² (每10萬人口)	4.45	3.15
性別比(年齡標準化率)	1.41	1

註：1. 2. 年齡標準化率¹係使用 1976 年世界標準人口為標準人口，年齡標準化率²係使用 2000 年世界標準人口為標準人口。

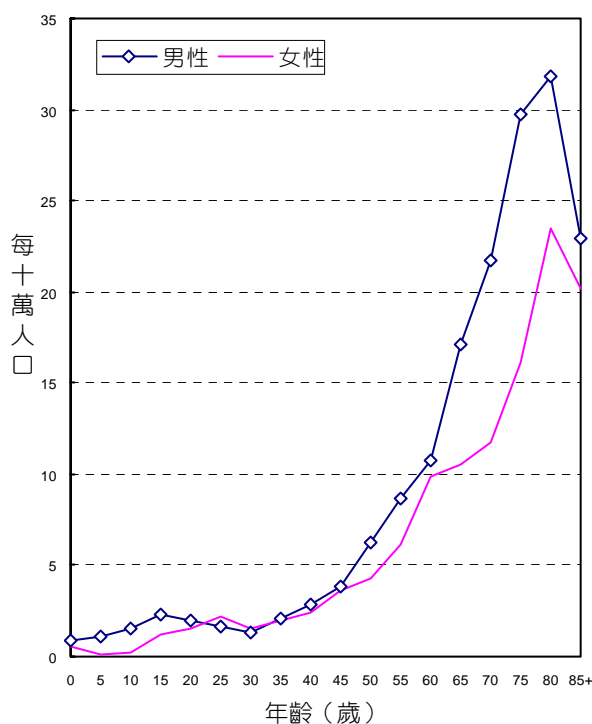

年齡別發生率，民國95年

診斷依據與組織形態

1,000位淋巴結惡性腫瘤個案中，經細胞學、血液學或組織病理證實者為986位，證實率為98.60%，男性證實率為98.46%，女性為98.80%。

男、女性患者的組織形態分佈，均以非何杰金氏淋巴瘤最多，分別占男性個案之86.13%，女性個案之89.18%。

組織形態	男			女		
	個案數	百分比	證實個案數	個案數	百分比	證實個案數
非何杰金氏淋巴瘤	503	86.13	496	371	89.18	367
何杰金氏淋巴瘤	79	13.53	78	44	10.58	43
Kaposi 氏肉瘤	-	-	-	1	0.24	1
其他惡性腫瘤	2	0.34	1	-	-	-
總計	584	100.00	575	416	100.00	411

申報治療方式

1,000位淋巴結惡性腫瘤個案接受治療之情形，以化學藥物治療者最多，占75.30%。

申報治療方式*	男		女		總計	
	治療人數	百分比	治療人數	百分比	治療人數	百分比
手術治療	136	23.29	104	25.00	240	24.00
放射線治療	76	13.01	62	14.90	138	13.80
化學藥物治療	445	76.20	308	74.04	753	75.30
免疫治療	15	2.57	17	4.09	32	3.20
荷爾蒙治療	33	5.65	38	9.13	71	7.10
支持治療	63	10.79	44	10.58	107	10.70
未治療	62	10.62	55	13.22	117	11.70
其他治療	14	2.40	10	2.40	24	2.40

申報治療方式*：每名個案所接受之治療方式均分別計數。

淋巴結惡性淋巴瘤

ICD-O-FT T-196 M-95903 - M-97233

ICD-O-3 C77 M-95903 - M-97293, M-97503 - M-97583, M-97643

民國95年，初次經顯微鏡檢診斷為淋巴結惡性淋巴瘤者共計997人。

項 目	發生個案	
	男性	女性
個案數(人)	582	415
年齡中位數	61	59
粗率(每10萬人口)	5.02	3.68
年齡標準化率 ¹ (每10萬人口)	4.04	2.87
年齡標準化率 ² (每10萬人口)	4.43	3.14
性別比(年齡標準化率)	1.41	1

註：1. 2. 年齡標準化率¹係使用 1976 年世界標準人口為標準人口，年齡標準化率²係使用 2000 年世界標準人口為標準人口。

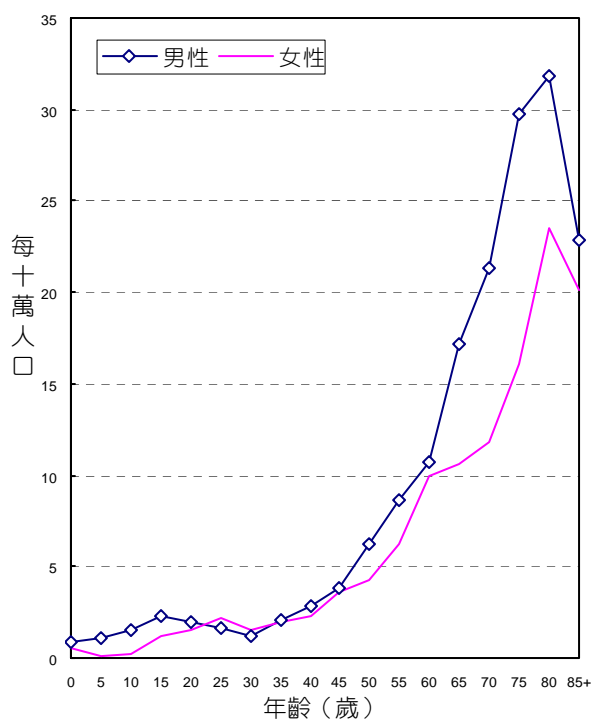

年齡別發生率，民國95年

診斷依據與組織形態

997位淋巴結惡性淋巴瘤患者之診斷依據，經細胞學、血液學或組織病理證實者為984位，證實率為98.70%，男性證實率為98.63%，女性為98.80%。其中123位何杰金氏淋巴瘤患者之診斷依據，經細胞學、血液學或組織病理證實者為121位，證實率為98.37%，男性證實率為98.73%，女性為97.73%；874位非何杰金氏淋巴瘤患者之診斷依據，經細胞學、血液學或組織病理證實者為863位，證實率為98.74%，男性證實率為98.61%，女性為98.92%。

997位淋巴結惡性淋巴瘤患者的組織形態分佈，其中123位何杰金氏淋巴瘤個案，男、女性患者的組織形態分布，均以小節硬化性何杰金氏淋巴瘤最多，分別占男性個案之41.77%，女性個案之54.55%；874位非何杰金氏淋巴瘤個案，男、女性患者的組織形態分布，均以大淋巴球性惡性淋巴瘤最多，分別占男性個案之43.74%，女性個案之47.71%。

組 織 形 態	男			女		
	個案數	百分比	證實 個案數	個案數	百分比	證實 個案數
淋巴結何杰金氏淋巴瘤						
富淋巴球性何杰金氏淋巴瘤	2	2.53	2	3	6.82	3
淋巴球缺乏性何杰金氏淋巴瘤	2	2.53	2	-	-	-
混合細胞性何杰金氏淋巴瘤	16	20.25	16	8	18.18	8
小節硬化性何杰金氏淋巴瘤	33	41.77	33	24	54.55	23
未明示之何杰金氏淋巴瘤	26	32.91	25	9	20.45	9
總計	79	100.00	78	44	100.00	43
淋巴結非何杰金氏淋巴瘤						
小淋巴球性惡性淋巴瘤	15	2.98	15	12	3.23	12
大淋巴球性惡性淋巴瘤	220	43.74	218	177	47.71	177
外套細胞惡性淋巴瘤	16	3.18	16	4	1.08	4
Burkitt 氏淋巴瘤	11	2.19	11	15	4.04	15
濾泡性惡性淋巴瘤	87	17.30	87	60	16.17	59
邊緣區 B 細胞惡性淋巴瘤(包含與黏膜相關淋巴樣組織淋巴瘤)	11	2.19	11	10	2.70	10
其他明示之非何杰金氏淋巴瘤	74	14.71	73	48	12.94	47
未明示之非何杰金氏淋巴瘤	63	12.52	59	40	10.78	38
其他淋巴網狀贅瘤(不成熟型淋巴芽細胞性淋巴瘤)	6	1.19	6	5	1.35	5
總計	503	100.00	496	371	100.00	367

淋巴結外惡性淋巴瘤

ICD-O-FT T-140 - T-199 (T-196除外) M-95903 - M-97233

ICD-O-3 C00 - C80 (C77除外) M-95903 - M-97293, M-97503 - M-97583, M-97643

民國95年，初次經顯微鏡檢診斷為淋巴結外惡性淋巴瘤者共計964人。

項 目	發生個案	
	男性	女性
個案數(人)	557	407
年齡中位數	60	62
粗率(每10萬人口)	4.81	3.61
年齡標準化率 ¹ (每10萬人口)	3.79	2.84
年齡標準化率 ² (每10萬人口)	4.19	3.11
性別比(年齡標準化率)	1.35	1

註： 1. 2.年齡標準化率¹係使用1976年世界標準人口為標準人口，年齡標準化率²係使用2000年世界標準人口為標準人口。

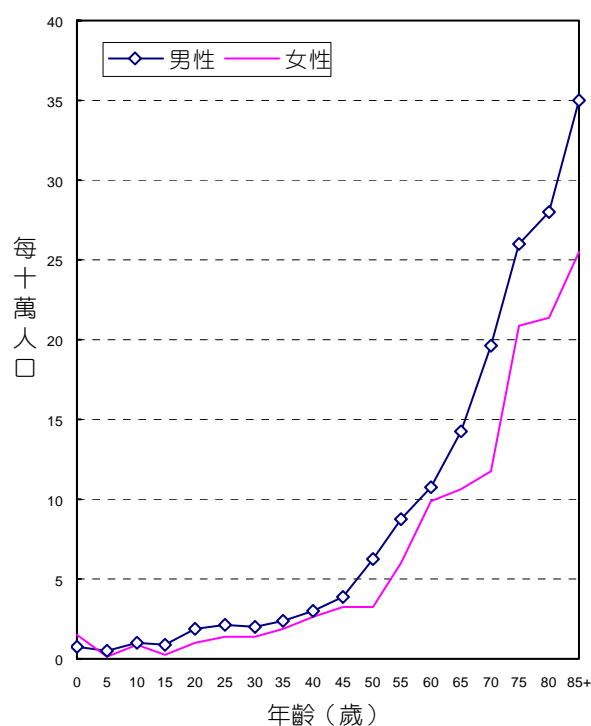

年齡別發生率，民國95年

診斷依據與組織形態

964位淋巴結外惡性淋巴瘤患者之診斷依據，經細胞學、血液學或組織病理證實者為939位，證實率為97.41%，男性證實率為97.67%，女性為97.05%。其中16位何杰金氏淋巴瘤患者之診斷依據，經細胞學、血液學或組織病理證實者為16位，證實率為100.00%；948位非何杰金氏淋巴瘤患者之診斷依據，經細胞學、血液學或組織病理證實者為923位，證實率為97.36%，男性證實率為97.63%，女性為97.00%。

964位淋巴結外惡性淋巴瘤患者的組織形態分佈，其中16位何杰金氏淋巴瘤個案，男性患者的組織形態分布，以混合細胞性何杰金氏淋巴瘤最多，占男性個案之44.44%；女性患者以未明示之何杰金氏淋巴瘤最多，占女性個案之57.14%；948位非何杰金氏淋巴瘤個案，男、女性患者的組織形態分布，均以大淋巴球性惡性淋巴瘤最多，分別占男性個案之43.07%，女性個案之49.50%。

組 織 形 態	男			女		
	個案數	百分比	證實 個案數	個案數	百分比	證實 個案數
淋巴結外何杰金氏淋巴瘤						
富淋巴球性何杰金氏淋巴瘤	-	-	-	1	14.29	1
混合細胞性何杰金氏淋巴瘤	4	44.44	4	-	-	-
小節硬化性何杰金氏淋巴瘤	3	33.33	3	2	28.57	2
未明示之何杰金氏淋巴瘤	2	22.22	2	4	57.14	4
總計	9	100.00	9	7	100.00	7
淋巴結外非何杰金氏淋巴瘤						
小淋巴球性惡性淋巴瘤	2	0.36	2	4	1.00	4
大淋巴球性惡性淋巴瘤	236	43.07	236	198	49.50	197
外套細胞惡性淋巴瘤	10	1.82	10	2	0.50	2
Burkitt 氏淋巴瘤	17	3.10	17	5	1.25	5
濾泡性惡性淋巴瘤	17	3.10	17	17	4.25	16
邊緣區 B 細胞惡性淋巴瘤(包含與黏膜相關淋巴樣組織淋巴瘤)	53	9.67	53	70	17.50	69
其他明示之非何杰金氏淋巴瘤	125	22.81	125	48	12.00	48
未明示之非何杰金氏淋巴瘤	73	13.32	61	38	9.50	29
其他淋巴網狀贅瘤(不成熟型淋巴芽細胞性淋巴瘤)	15	2.74	14	18	4.50	18
總計	548	100.00	535	400	100.00	388

惡性淋巴瘤(ICD-O-3 M-95903 - M-97293 , M-97503 - M-97583 , M-97643)

申報發生人數按原發部位及細胞形態分類表

ICD-O-3	原發部位別	何杰金氏 淋巴瘤	非何杰金氏 淋巴瘤	總計
C77	淋巴結	123	874	997
C00	唇(唇的皮膚 C44.0 除外)	-	1	1
C01-C02	舌	-	12	12
C03	齒齦	-	6	6
C05-C06	口腔之其他及未詳細說明部位	-	9	9
C09-C10	口咽	1	68	69
C14	咽和唇、口腔及咽之分界不明部位	-	1	1
C07-C08	主唾液腺	1	15	16
C11	鼻咽	-	20	20
C16	胃	-	190	190
C17	小腸	-	39	39
C18	結腸	-	34	34
C19-C21	直腸、乙狀結腸連結部及肛門	-	6	6
C22	膽囊及肝外膽管	-	1	1
C25	胰	-	6	6
C48	後腹膜腔及腹膜	-	3	3
C26	其他部位及消化器官	-	2	2
C30-C31	鼻腔、副竇、中耳及內耳	-	64	64
C32	喉	-	3	3
C33-C34	肺、支氣管及氣管	1	21	22
C38.4	胸膜	1	-	1
C37-C38.3, C38.8	胸腺、心臟及縱膈	10	31	41

惡性淋巴瘤(ICD-O-3 M-95903 - M-97293 , M-97503 - M-97583 , M-97643)

申報發生人數按原發部位及細胞形態分類表 (續完)

ICD-O-3	原發部位別	何杰金氏 淋巴瘤	非何杰金氏 淋巴瘤	總計
C42	造血系統及網狀內皮系統(白血病除外)	-	103	103
C40-C41	骨、關節與關節軟骨	-	5	5
C47, C49	結締組織皮下組織	-	41	41
C44	皮膚	1	95	96
C50	女性乳房	-	18	18
C50	男性乳房	-	1	1
C53	子宮頸	-	1	1
C54	子宮體	-	3	3
C56, C57.0-C57.4	卵巢、輸卵管及寬韌帶	-	2	2
C51-C52, C57.7-C57.9	陰道、外陰部及其他未詳細說明之女性生殖器官	-	1	1
C61	攝護腺	-	1	1
C62	睪丸	-	15	15
C67	膀胱	-	1	1
C64-C66, C68	腎	-	3	3
C69	眼及淚腺	-	35	35
C71	腦	-	46	46
C70, C72	其他神經系統及未詳細說明部位	-	4	4
C73	甲狀腺	-	11	11
C74-C75	其他內分泌腺	-	5	5
C76	其他分界不明的部位	-	2	2
C80	不明原發部位	1	23	24
C00-C80		139	1,822	1,961

何杰金氏淋巴瘤

ICD-O-FT

M-96503 - M-96673

ICD-O-3

M-96503 - M-96673

ICD-9

201

民國95年，初次經顯微鏡檢診斷為何杰金氏淋巴瘤者共計139人；當年死因為何杰金氏淋巴瘤者共計18人。

項 目	發生個案		項 目	死亡個案	
	男性	女性		男性	女性
個案數(人)	88	51	個案數(人)	10	8
年齡中位數	32	30	年齡中位數	66	66
粗率(每10萬人口)	0.76	0.45	粗率(每10萬人口)	0.09	0.07
年齡標準化率 ¹ (每10萬人口)	0.73	0.40	年齡標準化率 ¹ (每10萬人口)	0.08	0.06
年齡標準化率 ² (每10萬人口)	0.75	0.43	年齡標準化率 ² (每10萬人口)	0.08	0.06
性別比(年齡標準化率)	1.74	1	性別比(年齡標準化率)	1.33	1

註：1. 2. 年齡標準化率¹係使用 1976 年世界標準人口為標準人口，年齡標準化率²係使用 2000 年世界標準人口為標準人口。

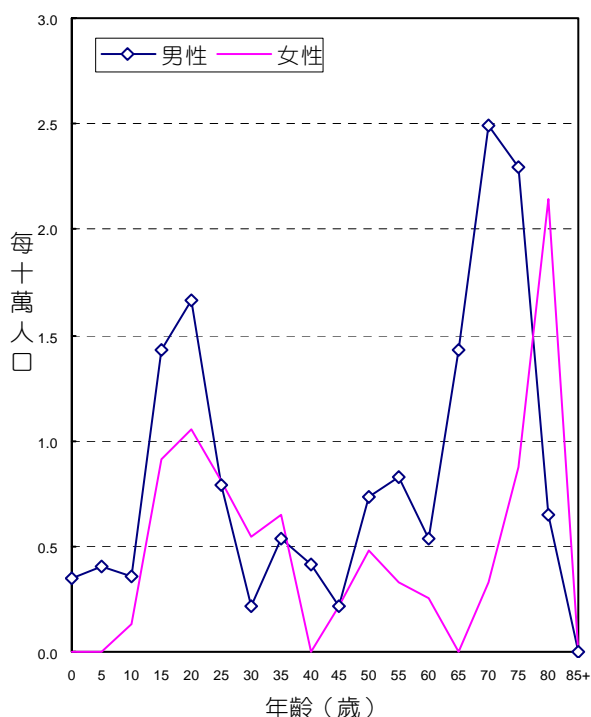

年齡別發生率，民國95年

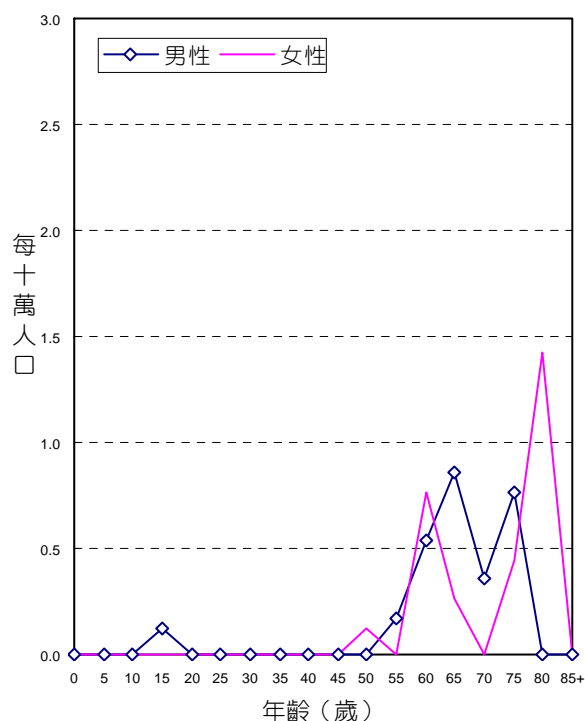

年齡別死亡率，民國95年

診斷依據與組織形態

139位何杰金氏淋巴瘤個案中，經細胞學或組織病理證實者為137位，證實率為98.56%，男性證實率為98.86%，女性為98.04%。

男、女性患者的組織形態分佈，均以小節硬化性何杰金氏淋巴瘤最多，分別占男性個案之40.91%，女性個案之50.98%。

組織形態	男			女		
	個案數	百分比	證實個案數	個案數	百分比	證實個案數
富淋巴球性何杰金氏淋巴瘤	2	2.27	2	4	7.84	4
淋巴球缺乏性何杰金氏淋巴瘤	2	2.27	2	-	-	-
混合細胞性何杰金氏淋巴瘤	20	22.73	20	8	15.69	8
小節硬化性何杰金氏淋巴瘤	36	40.91	36	26	50.98	25
未明示之何杰金氏淋巴瘤	28	31.82	27	13	25.49	13
總計	88	100.00	87	51	100.00	50

申報治療方式

139位何杰金氏淋巴瘤個案接受治療之情形，以化學藥物治療者最多，占79.14%。

申報治療方式*	男		女		總計	
	治療人數	百分比	治療人數	百分比	治療人數	百分比
手術治療	28	31.82	16	31.37	44	31.65
放射線治療	19	21.59	9	17.65	28	20.14
化學藥物治療	71	80.68	39	76.47	110	79.14
支持治療	7	7.95	2	3.92	9	6.47
未治療	6	6.82	7	13.73	13	9.35
其他治療	1	1.14	-	-	1	0.72

申報治療方式*：每名個案所接受之治療方式均分別計數。

非何杰金氏淋巴瘤

ICD-O-FT M-95903 - M-95943 , M-96703 - M-97043

ICD-O-3 M-95903 - M-95963 , M-96703 - M-97293 , M-97503 - M-97583 , M-97643

ICD-9 200 , 202-203

民國95年，初次經顯微鏡檢診斷為非何杰金氏淋巴瘤者共計1,822人；當年死因為非何杰金氏淋巴瘤者共計1,211人。

項 目	發生個案		項 目	死亡個案	
	男性	女性		男性	女性
個案數(人)	1,051	771	個案數(人)	733	478
年齡中位數	62	62	年齡中位數	71	69
粗率(每10萬人口)	9.07	6.83	粗率(每10萬人口)	6.32	4.24
年齡標準化率 ¹ (每10萬人口)	7.09	5.31	年齡標準化率 ¹ (每10萬人口)	4.59	3.02
年齡標準化率 ² (每10萬人口)	7.87	5.82	年齡標準化率 ² (每10萬人口)	5.30	3.46
性別比(年齡標準化率)	1.35	1	性別比(年齡標準化率)	1.53	1

註：1. 2. 年齡標準化率¹係使用 1976 年世界標準人口為標準人口，年齡標準化率²係使用 2000 年世界標準人口為標準人口。

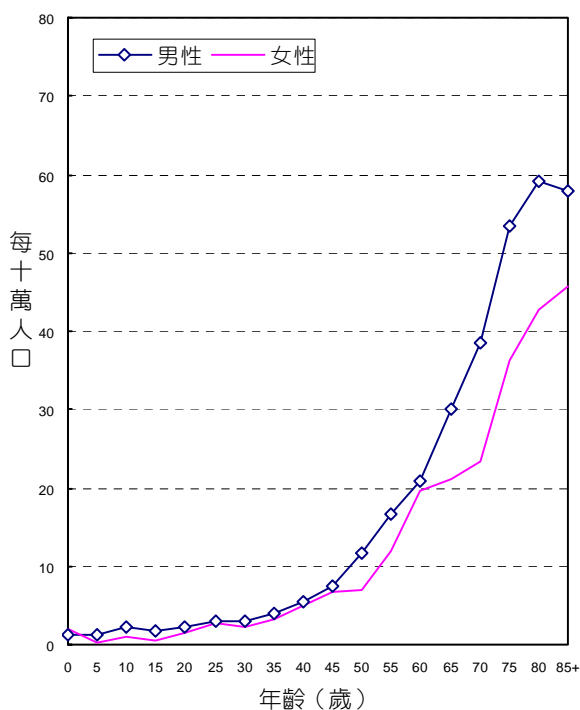

年齡別發生率，民國95年

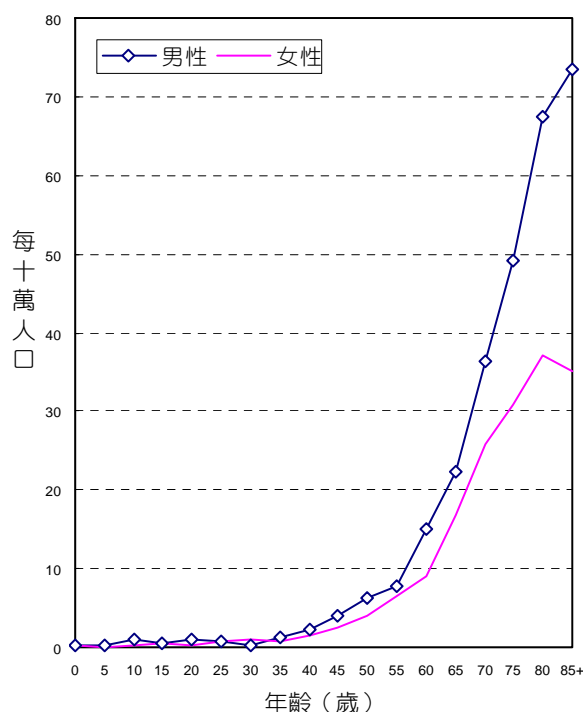

年齡別死亡率，民國95年

診斷依據與組織形態

1,822位非何杰金氏淋巴瘤個案中，經細胞學或組織病理證實者為1,786位，證實率為98.02%，男性證實率為98.10%，女性為97.92%。

男、女性患者的組織形態分佈，均以大淋巴球性惡性淋巴瘤最多，分別占男性個案之43.39%，女性個案之48.64%。

組織形態	男			女		
	個案數	百分比	證實個案數	個案數	百分比	證實個案數
小淋巴球性惡性淋巴瘤	17	1.62	17	16	2.08	16
大淋巴球性惡性淋巴瘤	456	43.39	454	375	48.64	374
外套細胞惡性淋巴瘤	26	2.47	26	6	0.78	6
Burkitt 氏淋巴瘤	28	2.66	28	20	2.59	20
濾泡性惡性淋巴瘤	104	9.90	104	77	9.99	75
邊緣區 B 細胞惡性淋巴瘤(包含與黏膜相關淋巴樣組織淋巴瘤)	64	6.09	64	80	10.38	79
其他明示之非何杰金氏淋巴瘤	199	18.93	198	96	12.45	95
未明示之非何杰金氏淋巴瘤	136	12.94	120	78	10.12	67
其他淋巴網狀贅瘤(不成熟型淋巴芽細胞性淋巴瘤)	21	2.00	20	23	2.98	23
總計	1,051	100.00	1,031	771	100.00	755

申報治療方式

1,822位非何杰金氏淋巴瘤個案接受治療之情形，以化學藥物治療者最多，占68.44%。

申報治療方式*	男		女		總計	
	治療人數	百分比	治療人數	百分比	治療人數	百分比
手術治療	298	28.35	230	29.83	528	28.98
放射線治療	156	14.84	132	17.12	288	15.81
化學藥物治療	723	68.79	524	67.96	1,247	68.44
免疫治療	23	2.19	23	2.98	46	2.52
荷爾蒙治療	65	6.18	58	7.52	123	6.75
支持治療	129	12.27	98	12.71	227	12.46
未治療	129	12.27	102	13.23	231	12.68
其他治療	36	3.43	22	2.85	58	3.18

申報治療方式*：每名個案所接受之治療方式均分別計數。

不明原發部位

ICD-O-FT T-199
 ICD-O-3 C80
 ICD-9 199

民國95年，不明原發部位惡性腫瘤發生個案數占全部惡性腫瘤發生個案數的1.47%，當年因此惡性腫瘤死亡人數占全部惡性腫瘤死亡人數的1.78%。民國95年初次診斷為不明原發部位惡性腫瘤者共計1,080人；當年死因為不明原發部位惡性腫瘤者共計675人。

項 目	發生個案		項 目	死亡個案	
	男性	女性		男性	女性
個案數(人)	618	462	個案數(人)	409	266
年齡中位數	67	70	年齡中位數	70	71
粗率(每10萬人口)	5.33	4.09	粗率(每10萬人口)	3.53	2.36
年齡標準化率 ¹ (每10萬人口)	3.97	2.86	年齡標準化率 ¹ (每10萬人口)	2.53	1.62
年齡標準化率 ² (每10萬人口)	4.50	3.32	年齡標準化率 ² (每10萬人口)	2.94	1.89
性別比(年齡標準化率)	1.36	1	性別比(年齡標準化率)	1.56	1

註：1. 2. 年齡標準化率¹係使用 1976 年世界標準人口為標準人口，年齡標準化率²係使用 2000 年世界標準人口為標準人口。

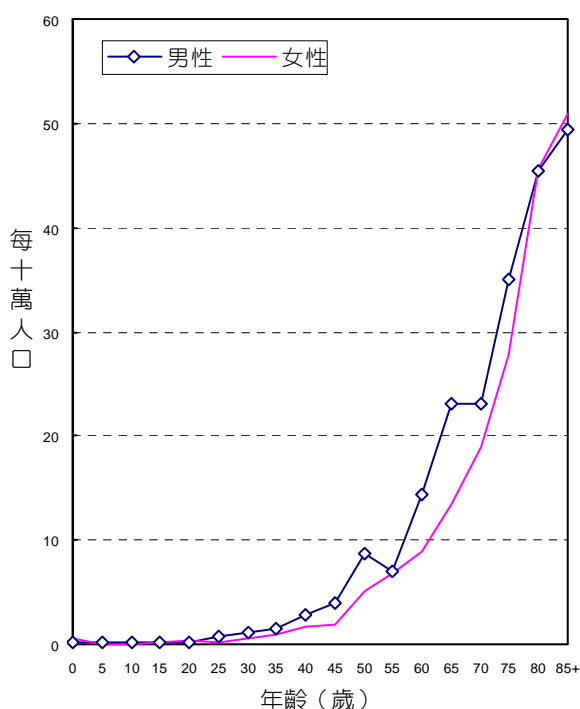

年齡別發生率，民國95年

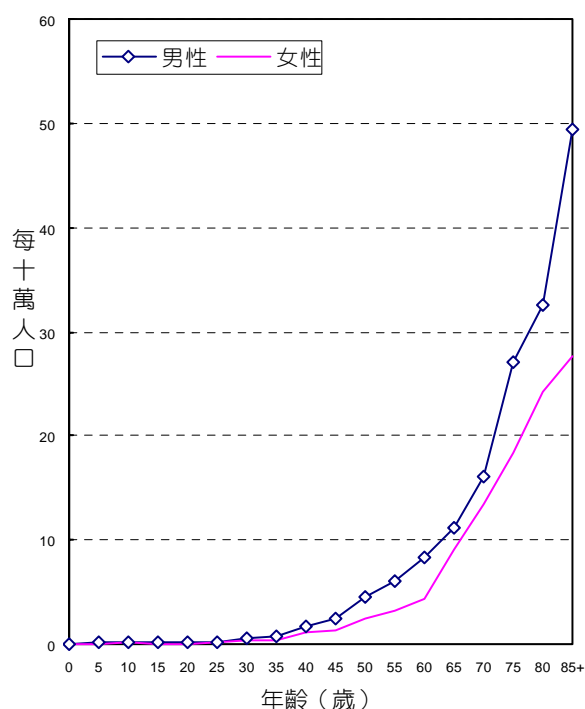

年齡別死亡率，民國95年

診斷依據與組織形態

1,080位不明原發部位惡性腫瘤個案中，經細胞學或組織病理證實者為794位，證實率為73.52%，男性證實率為76.54%，女性為69.48%。

男、女性患者的組織形態分佈，均以腺癌最多，分別占男性個案之28.64%，女性個案之37.66%。

組織形態	男			女		
	個案數	百分比	證實個案數	個案數	百分比	證實個案數
腺癌	177	28.64	173	174	37.66	158
鱗狀細胞癌	91	14.72	90	29	6.28	28
未分化癌	8	1.29	8	4	0.87	4
小細胞癌	6	0.97	6	4	0.87	3
絨毛膜癌	-	-	-	1	0.22	1
其他明示癌	35	5.66	35	26	5.63	26
未明示癌	137	22.17	120	77	16.67	62
明示之肉瘤	17	2.75	17	11	2.38	10
未明示之肉瘤	4	0.65	4	3	0.65	1
惡性黑色素瘤	2	0.32	2	3	0.65	3
惡性淋巴瘤	10	1.62	8	14	3.03	10
其他惡性腫瘤	131	21.20	10	116	25.11	15
總計	618	100.00	473	462	100.00	321

申報治療方式

1,080位不明原發部位惡性腫瘤個案接受治療之情形，以化學藥物治療者最多，占26.48%。

申報治療方式*	男		女		總計	
	治療人數	百分比	治療人數	百分比	治療人數	百分比
手術治療	113	18.28	85	18.40	198	18.33
放射線治療	118	19.09	49	10.61	167	15.46
化學藥物治療	170	27.51	116	25.11	286	26.48
免疫治療	1	0.16	-	-	1	0.09
荷爾蒙治療	1	0.16	3	0.65	4	0.37
支持治療	131	21.20	142	30.74	273	25.28
未治療	225	36.41	154	33.33	379	35.09
其他治療	8	1.29	11	2.38	19	1.76

申報治療方式*：每名個案所接受之治療方式均分別計數。

民國 **95** 年

原位癌發生率

台灣原位癌申報人數按原發部位、性別分類表，民國95年

ICD-O-3	原發部位別	性別	總計
C00-C14*	口腔、口咽及下咽	男	23
		女	2
		計	25
C11	鼻咽	男	-
		女	2
		計	2
C15	食道	男	10
		女	1
		計	11
C16	胃	男	15
		女	6
		計	21
C17	小腸	男	-
		女	1
		計	1
C18-C21	結腸、直腸、乙狀直腸連結部及肛門	男	195
		女	157
		計	352
C22	肝及肝內膽管	男	2
		女	7
		計	9
C23-C24	膽囊及肝外膽管	男	5
		女	7
		計	12
C25	胰	男	1
		女	2
		計	3
C30-C31	鼻腔、副竇、中耳及內耳	男	2
		女	1
		計	3
C32	喉	男	15
		女	2
		計	17
C33-C34	肺、支氣管及氣管	男	1
		女	1
		計	2
C44	皮膚	男	67
		女	96
		計	163
C50	女性乳房	女	660

註：C00-C14* 口腔、口咽及下咽原發部位代碼包含C00-C06、C09-C10、C12-C14。

台灣原位癌申報人數按原發部位、性別分類表，民國95年（續完）

ICD-O-3	原發部位別	性別	總計
C50	男性乳房	男	4
C53	子宮頸	女	3,766
C56	卵巢、輸卵管及寬韌帶	女	1
C51-C52, C57.7-C57.9	陰道、外陰部及其他未詳細說明之女性生殖器官	女	82
C61	攝護腺	男	10
C60, C63	陰莖及其他男性生殖器官	男	7
C67	膀胱	男 女 計	160 65 225
C65-C66 C68	腎盂及其他泌尿器官	男 女 計	33 62 95
C69	眼及淚腺	男 女 計	3 2 5
C73	甲狀腺	男 女 計	- 1 1
	總計	男 女 計	553 4,924 5,477

結腸、直腸、乙狀結腸連結部及肛門，原位癌

ICD-O-FT T-153, T-154

ICD-O-3 C18 - C21

ICD-9 153, 154

民國95年，結腸、直腸、乙狀結腸連結部及肛門原位癌發生個案數共計352人，每10萬人口粗發生率為1.54，每10萬人口年齡標準化發生率²為1.30。其中男性發生個案數為195人，每10萬人口粗率為1.68，每10萬人口年齡標準化發生率²為1.46；女性發生個案數為157人，每10萬人口粗率為1.39，每10萬人口年齡標準化發生率²為1.14。

項 目	發生個案	
	男性	女性
個案數(人)	195	157
年齡中位數	66	64
粗率(每10萬人口)	1.68	1.39
年齡標準化率 ¹ (每10萬人口)	1.31	1.02
年齡標準化率 ² (每10萬人口)	1.46	1.14
性別比(年齡標準化率)	1.28	1

註： 1.2. 年齡標準化率¹係使用 1976 年世界標準人口為標準人口，年齡標準化率²係使用 2000 年世界標準人口為標準人口。

3. 結腸、直腸、乙狀結腸連結部及肛門原位癌：組織形態之分類碼第 5 碼（性態譯碼）為 2。

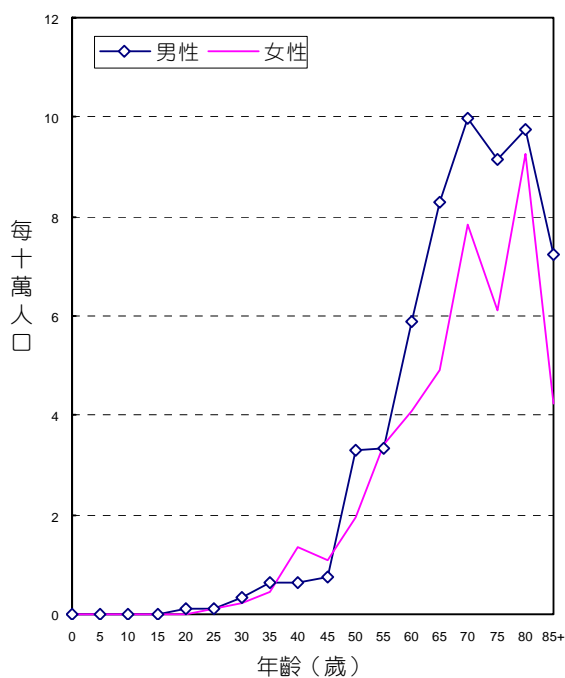

年齡別發生率，民國95年

診斷依據與組織形態

352位結腸、直腸、乙狀結腸連結部及肛門原位癌個案中，經細胞學或組織病理證實者為352位，證實率為100.00%。

男、女性癌患者的組織形態分佈，均以原位腺癌最多，分別占男性個案之93.85%，女性個案之84.71%。

組織形態	男			女		
	個案數	百分比	證實個案數	個案數	百分比	證實個案數
原位腺癌	183	93.85	183	133	84.71	133
其他明示原位癌	1	0.51	1	7	4.46	7
未明示原位癌	11	5.64	11	17	10.83	17
總計	195	100.00	195	157	100.00	157

申報治療方式

352位結腸、直腸、乙狀結腸連結部及肛門原位癌個案接受治療之情形，以手術治療者最多，占86.65%。

申報治療方式*	男		女		總計	
	治療人數	百分比	治療人數	百分比	治療人數	百分比
手術治療	172	88.21	133	84.71	305	86.65
放射線治療	3	1.54	2	1.27	5	1.42
化學藥物治療	7	3.59	5	3.18	12	3.41
支持治療	6	3.08	6	3.82	12	3.41
未治療	17	8.72	17	10.83	34	9.66

申報治療方式*：每名個案所接受之治療方式均分別計數。

乳房，原位癌

ICD-O-FT T-174，T-175
ICD-O-3 C50

民國95年，女性及男性乳房原位癌發生個案數分別為660人及4人，其中女性乳房原位癌每10萬人口粗率為5.85，每10萬人口年齡標準化率²為4.75。

項 目	發生個案	
	男性	女性
個案數(人)	4	660
年齡中位數	53.5	50
粗率(每10萬人口)	0.03	5.85
年齡標準化率 ¹ (每10萬人口)	0.02	4.42
年齡標準化率 ² (每10萬人口)	0.03	4.75
性別比(年齡標準化率)	1	158.33

註：1.2. 年齡標準化率¹係使用 1976 年世界標準人口為標準人口，年齡標準化率²係使用 2000 年世界標準人口為標準人口。

3. 乳房原位癌：組織形態之分類碼第 5 碼（性態譯碼）為 2。

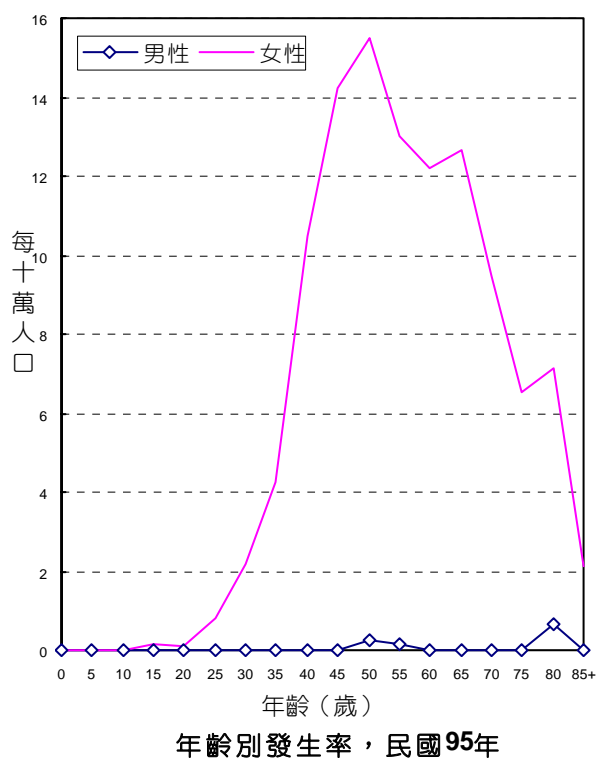

診斷依據與組織形態

660位女性乳房原位癌個案中，經細胞學或組織病理證實者為660位，證實率為100.00%；4位男性乳房原位癌個案中，經細胞學或組織病理證實者為4位，證實率為100.00%。

女、男性患者的組織形態分佈，均以管道內癌最多，分別占女性個案之88.94%，男性個案之75.00%。

組織形態	男			女		
	個案數	百分比	證實個案數	個案數	百分比	證實個案數
管道內癌	3	75.00	3	587	88.94	587
小葉原位癌	-	-	-	14	2.12	14
管內癌及小葉原位癌	-	-	-	8	1.21	8
乳房 Paget 氏病	-	-	-	2	0.30	2
其他明示原位癌	1	25.00	1	45	6.82	45
未明示原位癌	-	-	-	4	0.61	4
總計	4	100.00	4	660	100.00	660

申報治療方式

664位乳房原位癌個案接受治療之情形，以手術治療者最多，占95.03%。

申報治療方式*	男		女		總計	
	治療人數	百分比	治療人數	百分比	治療人數	百分比
手術治療	4	100.00	627	95.00	631	95.03
放射線治療	-	-	167	25.30	167	25.15
化學藥物治療	-	-	33	5.00	33	4.97
荷爾蒙治療	1	25.00	314	47.58	315	47.44
支持治療	-	-	11	1.67	11	1.66
未治療	-	-	17	2.58	17	2.56
其他治療	-	-	3	0.45	3	0.45

申報治療方式*：每名個案所接受之治療方式均分別計數。

子宮頸，原位癌

ICD-O-FT T-180
ICD-O-3 C53

民國95年，子宮頸原位癌發生個案數共計3,766人，每10萬人口粗發生率為33.37，每10萬人口年齡標準化發生率²為27.97。

項 目	發生個案
	女性
個案數(人)	3,766
年齡中位數	46
粗率(每10萬人口)	33.37
年齡標準化率 ¹ (每10萬人口)	25.41
年齡標準化率 ² (每10萬人口)	27.97

註： 1.2. 年齡標準化率¹係使用 1976 年世界標準人口為標準人口，年齡標準化率²係使用 2000 年世界標準人口為標準人口。

3. 子宮頸原位癌：組織形態之分類碼第 5 碼（性態譯碼）為 2。

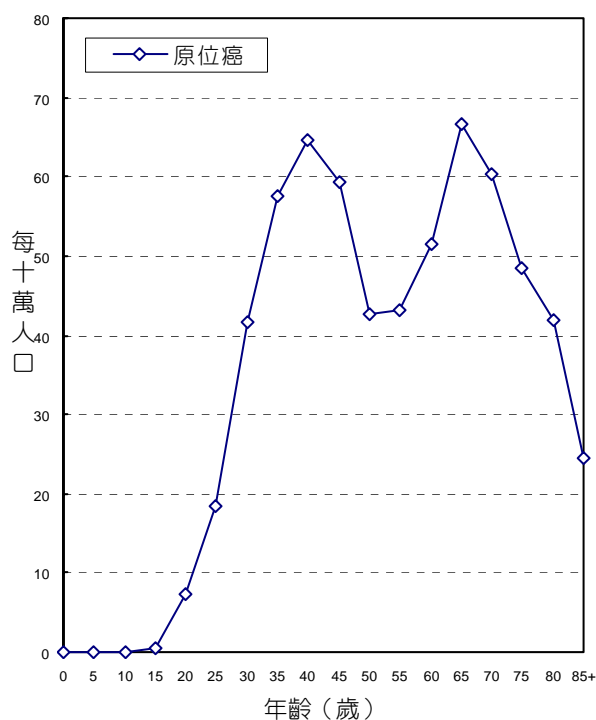

年齡別發生率，民國95年

診斷依據與組織形態

3,766位子宮頸惡性腫瘤原位癌個案中，經細胞學或組織病理證實者為3,764位，證實率為99.95%。

原位癌患者的組織形態分佈，以鱗狀細胞原位癌最多，占子宮頸惡性腫瘤原位癌個案之86.43%。

組織形態	女		
	個案數	百分比	證實個案數
鱗狀細胞原位癌*	3,255	86.43	3,254
腺性鱗狀原位癌	2	0.05	2
原位腺癌	88	2.34	88
其他明示原位癌	1	0.03	1
未明示原位癌	420	11.15	419
總計	3,766	100.00	3,764

鱗狀細胞原位癌*：含M-80102 (Intraepithelial carcinoma, NOS)。

申報治療方式

3,766位子宮頸惡性腫瘤原位癌個案接受治療之情形，以手術治療者最多，占84.65%。

申報治療方式*	原位癌	
	治療人數	百分比
手術治療	3,188	84.65
放射線治療	28	0.74
化學藥物治療	11	0.29
荷爾蒙治療	4	0.11
支持治療	112	2.97
未治療	501	13.30
其他治療	7	0.19

申報治療方式*：每名個案所接受之治療方式均分別計數。

膀胱，原位癌

ICD-O-FT T-188

ICD-O-3 C67

ICD-9 188

民國95年，膀胱原位癌發生個案數共計225人，每10萬人口粗發生率為0.98，每10萬人口年齡標準化發生率²為0.80。其中男性發生個案數為160人，每10萬人口粗率為1.38，每10萬人口年齡標準化發生率²為1.15；女性發生個案數為65人，每10萬人口粗率為0.58，每10萬人口年齡標準化發生率²為0.46。

項 目	發生個案	
	男性	女性
個案數(人)	160	65
年齡中位數	67	70
粗率(每10萬人口)	1.38	0.58
年齡標準化率 ¹ (每10萬人口)	1.00	0.39
年齡標準化率 ² (每10萬人口)	1.15	0.46
性別比(年齡標準化率)	2.50	1

註： 1.2. 年齡標準化率¹係使用 1976 年世界標準人口為標準人口，年齡標準化率²係使用 2000 年世界標準人口為標準人口。

3. 膀胱原位癌：組織形態之分類碼第 5 碼（性態譯碼）為 2。

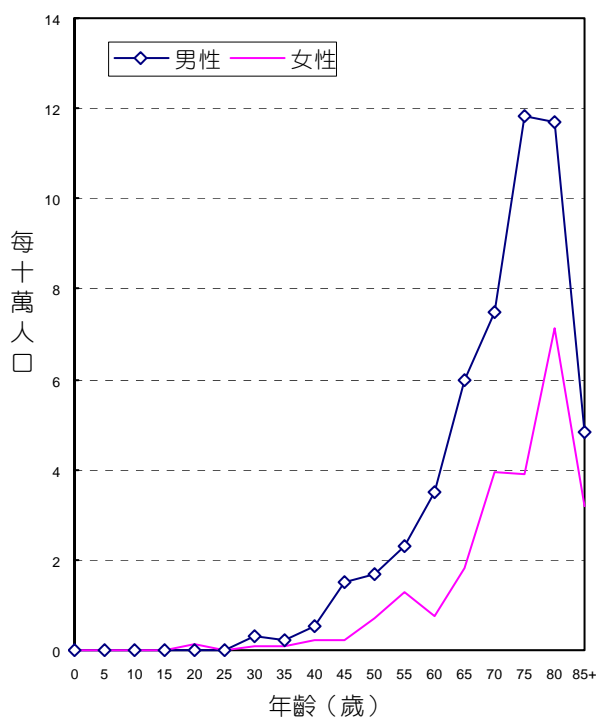

年齡別發生率，民國95年

診斷依據與組織形態

225位膀胱原位癌個案中，經細胞學或組織病理證實者為225位，證實率為100.00%。

男、女性癌患者的組織形態分佈，均以移行細胞原位癌最多，分別占男性個案之99.38%，女性個案之98.46%。

組織形態	男			女		
	個案數	百分比	證實個案數	個案數	百分比	證實個案數
移行細胞原位癌	159	99.38	159	64	98.46	64
其他明示原位癌	1	0.63	1	1	1.54	1
總計	160	100.00	160	65	100.00	65

申報治療方式

225位膀胱原位癌個案接受治療之情形，以手術治療者最多占93.78%。

申報治療方式*	男		女		總計	
	治療人數	百分比	治療人數	百分比	治療人數	百分比
手術治療	150	93.75	61	93.85	211	93.78
化學藥物治療	56	35.00	29	44.62	85	37.78
免疫治療	20	12.50	5	7.69	25	11.11
支持治療	13	8.13	2	3.08	15	6.67
未治療	6	3.75	3	4.62	9	4.00
其他治療	1	0.63	-	-	1	0.44

申報治療方式*：每名個案所接受之治療方式均分別計數。

民國 **95** 年

癌症申報發生人數分類統計表

表一之一 台灣癌症申報發生人數按原發部位、性別及年齡分類，民國 95 年

PRIMARY ANATOMIC SITES, GENDER AND AGE DISTRIBUTION OF CANCERS, 2006

ICD-O-3	原發部位別 PRIMARY ANATOMIC SITES	性別	總計	年齡				
				0	1-4	5-9	10-14	15-19
C00-C80	全癌症(總計) ALL SITES	男 Male	42,017	39	77	83	101	143
		女 Female	31,276	24	63	49	83	117
		計 Total	73,293	63	140	132	184	260
C00-C14	唇、口腔及咽 LIP, ORAL CAVITY AND PHARYNX	男 Male	6,111	-	-	2	1	11
		女 Female	941	-	-	2	1	7
		計 Total	7,052	-	-	4	2	18
C00-C14 ¹	口腔、口咽及下咽 ORAL CAVITY, OROPHARYNX AND HYPOPHARYNX	男 Male	4,879	-	-	1	-	1
		女 Female	473	-	-	-	-	1
		計 Total	5,352	-	-	1	-	2
C00	唇(唇的皮膚 C44.0 除外) LIP (excludes skin of lip C44.0)	男 Male	149	-	-	-	-	-
		女 Female	20	-	-	-	-	-
		計 Total	169	-	-	-	-	-
C01-C02	舌 TONGUE	男 Male	1,264	-	-	-	-	-
		女 Female	186	-	-	-	-	-
		計 Total	1,450	-	-	-	-	-
C03	齒齦 GUM	男 Male	344	-	-	-	-	-
		女 Female	38	-	-	-	-	-
		計 Total	382	-	-	-	-	-
C04	口底 FLOOR OF MOUTH	男 Male	116	-	-	-	-	-
		女 Female	17	-	-	-	-	-
		計 Total	133	-	-	-	-	-
C05-C06	口腔之其他及未詳細說明部位 OTHER AND UNSPECIFIED PARTS OF MOUTH	男 Male	1,764	-	-	-	-	-
		女 Female	126	-	-	-	-	-
		計 Total	1,890	-	-	-	-	-
C09-C10	口咽 OROPHARYNX	男 Male	500	-	-	1	-	1
		女 Female	66	-	-	-	-	1
		計 Total	566	-	-	1	-	2
C12-C13	下咽 HYPOPHARYNX	男 Male	697	-	-	-	-	-
		女 Female	18	-	-	-	-	-
		計 Total	715	-	-	-	-	-
C14	咽和唇、口腔及咽之分界不明部位 PHARYNX AND ILL-DEFINED SITES IN LIP, ORAL CAVITY AND PHARYNX	男 Male	45	-	-	-	-	-
		女 Female	2	-	-	-	-	-
		計 Total	47	-	-	-	-	-
C07-C08	主唾液腺 MAJOR SALIVARY GLANDS	男 Male	116	-	-	-	-	3
		女 Female	102	-	-	2	-	2
		計 Total	218	-	-	2	-	5

註：1. 口腔、口咽及下咽：包括 ICD-O-3 C00-C06、C09-C10、C12-C14。

20 24	25 29	30 34	35 39	40 44	45 49	50 54	55 59	60 64	65 69	70 74	75 79	80 84	85+	ICD-O-3
200	344	639	1,253	2,191	3,095	4,237	4,062	3,859	5,000	5,302	5,878	3,640	1,874	C00-C80
212	422	775	1,417	2,370	3,243	3,634	3,298	2,779	3,299	3,209	2,882	2,055	1,345	
412	766	1,414	2,670	4,561	6,338	7,871	7,360	6,638	8,299	8,511	8,760	5,695	3,219	
15	59	201	490	843	1,027	1,056	779	515	465	296	207	99	45	C00-C14
9	22	44	68	101	120	106	119	77	84	59	52	48	22	
24	81	245	558	944	1,147	1,162	898	592	549	355	259	147	67	
4	28	136	380	670	841	864	643	423	377	236	160	78	37	C00-C14 ¹
2	7	10	21	41	50	49	65	46	52	40	36	36	17	
6	35	146	401	711	891	913	708	469	429	276	196	114	54	
-	-	5	6	18	28	22	23	13	13	13	4	3	1	C00
-	-	-	-	1	1	1	2	4	3	2	3	3	-	
-	-	5	6	19	29	23	25	17	16	15	7	6	1	
1	10	55	147	172	227	228	155	94	79	43	30	18	5	C01-C02
2	5	3	12	18	22	19	23	23	20	18	10	8	3	
3	15	58	159	190	249	247	178	117	99	61	40	26	8	
-	1	8	19	40	61	54	35	35	31	30	18	8	4	C03
-	-	-	1	2	2	8	5	-	7	3	2	5	3	
-	1	8	20	42	63	62	40	35	38	33	20	13	7	
-	-	3	4	20	22	16	16	9	10	8	7	1	-	C04
-	-	-	1	4	1	2	4	2	1	1	-	1	-	
-	-	3	5	24	23	18	20	11	11	9	7	2	-	
-	12	56	147	271	309	294	232	153	136	62	54	29	9	C05-C06
-	1	3	4	10	17	8	12	8	15	11	16	13	8	
-	13	59	151	281	326	302	244	161	151	73	70	42	17	
3	4	4	27	72	95	98	69	44	38	21	9	7	7	C09-C10
-	1	3	2	6	6	8	14	6	4	4	4	5	2	
3	5	7	29	78	101	106	83	50	42	25	13	12	9	
-	-	5	28	72	94	137	108	70	68	58	37	11	9	C12-C13
-	-	1	-	-	1	3	4	3	2	1	1	1	1	
-	-	6	28	72	95	140	112	73	70	59	38	12	10	
-	1	-	2	5	5	15	5	5	2	1	1	1	2	C14
-	-	-	1	-	-	-	1	-	-	-	-	-	-	
-	1	-	3	5	5	15	6	5	2	1	1	1	2	
2	5	7	5	6	14	12	10	9	11	13	12	4	3	C07-C08
3	5	7	5	15	13	8	8	7	6	8	6	4	3	
5	10	14	10	21	27	20	18	16	17	21	18	8	6	

表一之一 台灣癌症申報發生人數按原發部位、性別及年齡分類，民國 95 年（續）

PRIMARY ANATOMIC SITES, GENDER AND AGE DISTRIBUTION OF CANCERS, 2006
(CONTINUED)

ICD-O-3	原發部位別 PRIMARY ANATOMIC SITES	性別 總計		0	1	5	10	15
		GENDER	TOTAL	4	9	14	19	
C11	鼻咽 NASOPHARYNX	男 Male	1,116	-	-	1	1	7
		女 Female	366	-	-	-	1	4
		計 Total	1,482	-	-	1	2	11
C15-C26, C48	消化器官及腹膜 DIGESTIVE ORGANS AND PERITONEUM	男 Male	18,499	2	2	1	13	7
		女 Female	9,914	7	7	2	2	5
		計 Total	28,413	9	9	3	15	12
C15	食道 ESOPHAGUS	男 Male	1,624	-	-	-	-	-
		女 Female	109	-	-	-	-	-
		計 Total	1,733	-	-	-	-	-
C16	胃 STOMACH	男 Male	2,455	-	-	-	1	-
		女 Female	1,339	-	-	-	-	-
		計 Total	3,794	-	-	-	1	-
C17	小腸 SMALL INTESTINE	男 Male	181	-	-	-	-	-
		女 Female	113	-	-	-	2	-
		計 Total	294	-	-	-	2	-
C18-C21	結腸、直腸、乙狀結腸連結部及肛門 COLON, RECTUM, RECTOSIGMOID JUNCTION AND ANUS	男 Male	5,793	-	-	-	1	2
		女 Female	4,455	-	-	-	-	-
		計 Total	10,248	-	-	-	1	2
C18	結腸 COLON	男 Male	3,259	-	-	-	1	2
		女 Female	2,636	-	-	-	-	-
		計 Total	5,895	-	-	-	1	2
C19-C21	直腸、乙狀結腸連結部及肛門 RECTUM, RECTOSIGMOID JUNCTION AND ANUS	男 Male	2,534	-	-	-	-	-
		女 Female	1,819	-	-	-	-	-
		計 Total	4,353	-	-	-	-	-
C22	肝及肝內膽管 LIVER AND INTRAHEPATIC BILE DUCTS	男 Male	7,167	2	1	-	5	3
		女 Female	2,925	-	4	1	-	4
		計 Total	10,092	2	5	1	5	7
C23-C24	膽囊及肝外膽管 GALLBLADDER AND EXTRAHEPATIC BILE DUCTS	男 Male	383	-	-	-	-	-
		女 Female	359	-	-	-	-	-
		計 Total	742	-	-	-	-	-
C25	胰 PANCREAS	男 Male	819	-	-	-	-	-
		女 Female	543	-	-	-	-	-
		計 Total	1,362	-	-	-	-	-

20 24	25 29	30 34	35 39	40 44	45 49	50 54	55 59	60 64	65 69	70 74	75 79	80 84	85+	ICD-O-3
9	26	58	105	167	172	180	126	83	77	47	35	17	5	C11
4	10	27	42	45	57	49	46	24	26	11	10	8	2	
13	36	85	147	212	229	229	172	107	103	58	45	25	7	
26	93	199	435	824	1,294	2,046	1,980	1,929	2,392	2,490	2,448	1,510	808	C15-C26,
22	68	96	186	360	530	835	1,013	1,038	1,356	1,480	1,354	941	612	C48
48	161	295	621	1,184	1,824	2,881	2,993	2,967	3,748	3,970	3,802	2,451	1,420	
-	-	11	58	137	223	266	231	186	153	131	119	68	41	C15
-	1	1	3	7	5	11	10	9	10	12	15	10	15	
-	1	12	61	144	228	277	241	195	163	143	134	78	56	
3	8	15	32	68	125	190	180	200	277	365	476	320	195	C16
3	5	23	28	77	85	124	106	140	140	162	182	157	107	
6	13	38	60	145	210	314	286	340	417	527	658	477	302	
3	-	1	4	8	12	15	17	18	17	25	25	21	15	C17
1	1	-	4	8	6	10	8	13	13	18	12	6	11	
4	1	1	8	16	18	25	25	31	30	43	37	27	26	
9	39	66	109	192	301	530	542	618	786	853	896	570	279	C18-C21
12	41	53	107	181	312	422	495	422	539	606	561	427	277	
21	80	119	216	373	613	952	1,037	1,040	1,325	1,459	1,457	997	556	
3	23	36	55	100	168	275	302	343	417	470	533	355	176	C18
7	27	35	64	93	171	245	291	242	316	360	351	276	158	
10	50	71	119	193	339	520	593	585	733	830	884	631	334	
6	16	30	54	92	133	255	240	275	369	383	363	215	103	C19-C21
5	14	18	43	88	141	177	204	180	223	246	210	151	119	
11	30	48	97	180	274	432	444	455	592	629	573	366	222	
8	39	100	213	376	572	927	891	790	1,009	937	706	395	193	C22
4	17	14	30	70	83	199	295	366	512	543	432	232	119	
12	56	114	243	446	655	1,126	1,186	1,156	1,521	1,480	1,138	627	312	
-	-	1	5	11	19	35	29	35	45	51	74	46	32	C23-C24
-	-	2	6	7	12	32	36	34	48	51	59	42	30	
-	-	3	11	18	31	67	65	69	93	102	133	88	62	
1	4	4	13	28	35	76	84	76	95	122	144	86	51	C25
1	2	2	7	5	22	32	56	49	87	84	87	61	48	
2	6	6	20	33	57	108	140	125	182	206	231	147	99	

表一之一 台灣癌症申報發生人數按原發部位、性別及年齡分類，民國 95 年（續）

PRIMARY ANATOMIC SITES, GENDER AND AGE DISTRIBUTION OF CANCERS, 2006
(CONTINUED)

ICD-O-3	原發部位別 PRIMARY ANATOMIC SITES	性別 總計		0	1	5	10	15
		GENDER	TOTAL	4	9	14	19	
C48	後腹膜腔及腹膜 RETROPERITONEUM AND PERITONEUM	男 Male	67	-	1	1	6	2
		女 Female	59	7	2	1	-	1
		計 Total	126	7	3	2	6	3
C26	消化器官之其他部位及與腹膜間分界不明 部位 OTHER AND ILL-DEFINED SITES WITHIN DIGESTIVE ORGANS AND PERITONEUM	男 Male	10	-	-	-	-	-
		女 Female	12	-	1	-	-	-
		計 Total	22	-	1	-	-	-
C30-C39	呼吸系統及胸腔內器官 RESPIRATORY SYSTEM AND INTRATHORACIC ORGANS	男 Male	6,646	2	1	2	5	12
		女 Female	3,229	1	2	1	5	1
		計 Total	9,875	3	3	3	10	13
C30-C31	鼻腔、副竇、中耳及內耳 NASAL CAVITIES, ACCESSORY SINUSES, MIDDLE EAR AND INNER EAR	男 Male	173	-	1	-	-	3
		女 Female	76	-	-	-	2	-
		計 Total	249	-	1	-	2	3
C32	喉 LARYNX	男 Male	528	-	-	-	-	-
		女 Female	35	-	-	-	-	-
		計 Total	563	-	-	-	-	-
C33-C34	肺、支氣管及氣管 TRACHEA, BRONCHUS AND LUNG	男 Male	5,756	-	-	-	-	1
		女 Female	2,992	-	-	-	-	-
		計 Total	8,748	-	-	-	-	1
C38.4	胸膜 PLEURA	男 Male	37	-	-	-	-	-
		女 Female	15	-	-	-	-	-
		計 Total	52	-	-	-	-	-
C37-C38.3, C38.8	胸腺、心臟及縱膈 THYMUS, HEART AND MEDIASTINUM	男 Male	152	2	-	2	5	8
		女 Female	111	1	2	1	3	1
		計 Total	263	3	2	3	8	9
C42 ²	白血病 LEUKEMIA	男 Male	869	11	33	33	21	30
		女 Female	602	3	22	16	21	23
		計 Total	1,471	14	55	49	42	53
C42	造血系統及網狀內皮系統（白血病除外） HEMATOPOIETIC AND RETICULOENDOTHELIAL SYSTEMS (excludes LEUKEMIA)	男 Male	313	-	2	-	1	-
		女 Female	189	-	1	2	-	-
		計 Total	502	-	3	2	1	-
C40-C41	骨、關節及關節軟骨 BONES, JOINTS AND ARTICULAR CARTILAGE	男 Male	77	1	2	3	7	12
		女 Female	72	-	1	1	10	8
		計 Total	149	1	3	4	17	20

註：2. 白血病：ICD-O-3 M-98003 - M-99643、M-99803 - M-99893。

20 24	25 29	30 34	35 39	40 44	45 49	50 54	55 59	60 64	65 69	70 74	75 79	80 84	85+	ICD-O-3
2	3	1	1	4	6	6	4	5	10	4	7	2	2	C48
1	-	-	1	5	5	5	6	2	6	4	4	5	4	
3	3	1	2	9	11	11	10	7	16	8	11	7	6	
-	-	-	-	-	1	1	2	1	-	2	1	2	-	C26
-	1	1	-	-	-	-	1	3	1	-	2	1	1	
-	1	1	-	-	1	1	3	4	1	2	3	3	1	
19	21	40	71	177	299	462	552	585	865	1,053	1,269	803	408	C30-C39
9	12	37	64	142	207	313	305	295	421	456	440	305	213	
28	33	77	135	319	506	775	857	880	1,286	1,509	1,709	1,108	621	
2	2	3	10	15	21	22	16	12	18	19	13	14	2	C30-C31
3	1	3	4	12	6	6	5	8	3	6	9	5	3	
5	3	6	14	27	27	28	21	20	21	25	22	19	5	
-	-	2	7	17	47	72	72	65	68	65	65	36	12	C32
-	-	-	1	1	3	6	7	6	-	5	2	2	2	
-	-	2	8	18	50	78	79	71	68	70	67	38	14	
2	7	24	46	137	212	354	448	494	765	956	1,172	745	393	C33-C34
1	8	25	47	116	191	286	279	276	405	435	424	292	207	
3	15	49	93	253	403	640	727	770	1,170	1,391	1,596	1,037	600	
1	1	-	1	1	4	5	2	3	5	5	6	3	-	C38.4
-	-	1	-	3	-	1	-	1	4	1	1	3	-	
1	1	1	1	4	4	6	2	4	9	6	7	6	-	
14	11	11	7	7	15	9	14	11	9	8	13	5	1	C37-C38.3,
5	3	8	12	10	7	14	14	4	9	9	4	3	1	C38.8
19	14	19	19	17	22	23	28	15	18	17	17	8	2	
23	24	29	34	44	57	61	53	46	66	77	109	75	43	C42²
21	19	28	31	35	53	39	41	38	55	50	42	41	24	
44	43	57	65	79	110	100	94	84	121	127	151	116	67	
-	3	3	6	10	20	35	27	35	44	33	56	22	16	C42
-	3	1	-	4	12	17	16	23	37	23	23	12	15	
-	6	4	6	14	32	52	43	58	81	56	79	34	31	
4	7	8	8	3	3	5	5	2	1	1	3	1	1	C40-C41
2	2	2	5	6	4	9	2	4	3	10	1	-	2	
6	9	10	13	9	7	14	7	6	4	11	4	1	3	

表一之一 台灣癌症申報發生人數按原發部位、性別及年齡分類，民國 95 年（續）

PRIMARY ANATOMIC SITES, GENDER AND AGE DISTRIBUTION OF CANCERS, 2006
(CONTINUED)

ICD-O-3	原發部位別 PRIMARY ANATOMIC SITES	性別總計		0	1	5	10	15
		GENDER	TOTAL	4	9	14	19	
C47, C49	結締組織、軟組織及其他皮下組織 CONNECTIVE, SUBCUTANEOUS AND OTHER SOFT TISSUES	男 Male	263	2	4	2	3	6
		女 Female	174	1	2	1	3	6
		計 Total	437	3	6	3	6	12
C44	皮膚 SKIN	男 Male	1,328	2	-	-	3	5
		女 Female	1,129	3	-	-	3	6
		計 Total	2,457	5	-	-	6	11
C44³	皮膚，惡性黑色素瘤 SKIN, MALIGNANT MELANOMA	男 Male	98	1	-	-	1	-
		女 Female	77	-	-	-	-	-
		計 Total	175	1	-	-	1	-
C44	皮膚，非惡性黑色素瘤 SKIN (excludes MALIGNANT MELANOMA)	男 Male	1,230	1	-	-	2	5
		女 Female	1,052	3	-	-	3	6
		計 Total	2,282	4	-	-	5	11
C50	女性乳房 FEMALE BREAST	女 Female	6,895	-	-	-	-	-
C50	男性乳房 MALE BREAST	男 Male	46	-	-	-	-	-
C51-C58	女性生殖器官 FEMALE GENITAL ORGANS	女 Female	4,109	1	-	7	8	13
C55	子宮，未明示部位 UTERUS, NOS	女 Female	5	-	-	-	-	-
C53	子宮頸 CERVIX UTERI	女 Female	1,828	-	-	-	-	-
C54	子宮體 CORPUS UTERI	女 Female	1,159	-	-	-	-	-
C56, C57.0-C57.4	卵巢、輸卵管及寬韌帶 OVARY, FALLOPIAN TUBE AND BROAD LIGAMENT	女 Female	1,000	1	-	7	8	13

註：3. 皮膚，惡性黑色素瘤：ICD-O-3 C44，M-87203 - M-87903。

20 24	25 29	30 34	35 39	40 44	45 49	50 54	55 59	60 64	65 69	70 74	75 79	80 84	85+	ICD-O-3
10	8	8	14	21	16	27	22	19	18	25	28	19	11	C47, C49
7	7	11	15	14	17	16	18	10	18	13	7	6	2	
17	15	19	29	35	33	43	40	29	36	38	35	25	13	C44
22	15	22	34	40	68	87	118	98	147	190	220	166	91	
14	23	18	33	38	56	55	61	86	115	142	169	160	147	C44
36	38	40	67	78	124	142	179	184	262	332	389	326	238	
3	1	1	4	5	5	10	8	5	11	9	16	13	5	C44 ³
3	2	2	6	5	1	5	6	7	17	6	7	8	2	
6	3	3	10	10	6	15	14	12	28	15	23	21	7	C44
19	14	21	30	35	63	77	110	93	136	181	204	153	86	
11	21	16	27	33	55	50	55	79	98	136	162	152	145	C50
30	35	37	57	68	118	127	165	172	234	317	366	305	231	
16	94	231	568	979	1,311	1,171	861	553	463	310	175	110	53	C50
-	-	2	3	1	3	4	5	3	5	5	7	6	2	
34	57	142	255	433	616	663	523	334	331	257	202	140	93	C51-C58
-	-	-	-	3	-	-	-	-	-	1	-	-	1	C55
2	12	63	132	208	262	266	184	139	155	134	118	94	59	C53
3	7	27	61	119	183	247	210	117	92	41	30	16	6	C54
29	36	49	61	92	160	138	119	69	75	65	41	23	14	C56, C57.0-C57.

表一之一 台灣癌症申報發生人數按原發部位、性別及年齡分類，民國 95 年（續）

PRIMARY ANATOMIC SITES, GENDER AND AGE DISTRIBUTION OF CANCERS, 2006
(CONTINUED)

ICD-O-3	原發部位別 PRIMARY ANATOMIC SITES	性別總計		0	1	5	10	15
		GENDER	TOTAL	4	4	9	14	19
C51-C52, C57.7-C57.9	陰道、外陰部及其他未詳細說明之女性生殖器官 VAGINA, VULVA, OTHER AND UNSPECIFIED FEMALE GENITAL ORGANS	女 Female	117	-	-	-	-	-
C60-C63	男性生殖器官 MALE GENITAL ORGANS	男 Male	3,327	4	2	-	1	17
C61	攝護腺 PROSTATE GLAND	男 Male	3,073	-	-	-	-	-
C62	睪丸 TESTIS	男 Male	164	4	2	-	1	17
C60,C63	陰莖及其他男性生殖器官 PENIS AND OTHER MALE GENITAL ORGANS	男 Male	90	-	-	-	-	-
C64-C68	泌尿器官 URINARY TRACT	男 Male	2,436	1	3	-	4	3
		女 Female	1,488	1	3	1	1	1
		計 Total	3,924	2	6	1	5	4
C67	膀胱 BLADDER	男 Male	1,406	-	-	-	-	1
		女 Female	579	-	-	-	-	-
		計 Total	1,985	-	-	-	-	1
C64	腎 KIDNEY	男 Male	474	1	3	-	4	-
		女 Female	269	1	3	1	1	1
		計 Total	743	2	6	1	5	1
C65	腎盂 RENAL PELVIS	男 Male	288	-	-	-	-	1
		女 Female	289	-	-	-	-	-
		計 Total	577	-	-	-	-	1
C66	輸尿管 URETER	男 Male	165	-	-	-	-	-
		女 Female	229	-	-	-	-	-
		計 Total	394	-	-	-	-	-
C68.0-C68.1	尿道及其周邊腺體 URETHRA AND PARAURETHRAL GLAND	男 Male	16	-	-	-	-	1
		女 Female	7	-	-	-	-	-
		計 Total	23	-	-	-	-	1

20 24	25 29	30 34	35 39	40 44	45 49	50 54	55 59	60 64	65 69	70 74	75 79	80 84	85+	ICD-O-3
-	2	3	1	11	11	12	10	9	9	16	13	7	13	C51-C52, C57.7-C57.9
20	38	28	15	18	30	67	128	272	468	615	853	513	238	C60-C63
-	1	-	-	3	15	53	120	260	453	601	833	501	233	C61
20	36	26	12	10	7	7	4	6	5	3	3	-	1	C62
-	1	2	3	5	8	7	4	6	10	11	17	12	4	C60,C63
7	9	18	45	77	127	185	224	202	328	339	438	281	145	C64-C68
2	5	12	15	37	66	113	117	162	215	237	256	160	84	
9	14	30	60	114	193	298	341	364	543	576	694	441	229	
2	3	6	17	37	60	106	108	108	170	206	276	199	107	C67
-	3	4	3	14	19	48	40	65	84	78	103	85	33	
2	6	10	20	51	79	154	148	173	254	284	379	284	140	
4	4	9	21	26	36	51	52	45	60	51	59	29	19	C64
2	1	6	6	15	22	23	26	19	33	42	31	20	16	
6	5	15	27	41	58	74	78	64	93	93	90	49	35	
-	2	1	5	10	21	14	33	24	47	43	50	28	9	C65
-	1	1	5	5	11	20	24	35	44	52	49	25	17	
-	3	2	10	15	32	34	57	59	91	95	99	53	26	
-	-	-	2	1	5	9	22	14	33	24	40	11	4	C66
-	-	-	1	2	8	14	17	27	34	41	51	21	13	
-	-	-	3	3	13	23	39	41	67	65	91	32	17	
-	-	-	-	3	2	1	-	-	3	-	4	-	2	C68.0-C68. 1
-	-	-	-	-	1	-	-	1	2	1	1	1	-	
-	-	-	-	3	3	1	-	1	5	1	5	1	2	

表一之一 台灣癌症申報發生人數按原發部位、性別及年齡分類，民國 95 年（續完）

PRIMARY ANATOMIC SITES, GENDER AND AGE DISTRIBUTION OF CANCERS, 2006
(CONCLUDED)

ICD-O-3	原發部位別 PRIMARY ANATOMIC SITES	性別		總計					
		男	女	0	1-4	5-9	10-14	15-19	
C68.8	跨越泌尿器官兩個以上相鄰部位之病變 OVERLAPPING LESION OF URINARY ORGANS	男	Male	12	-	-	-	-	-
		女	Female	13	-	-	-	-	-
		計	Total	25	-	-	-	-	-
C68.9	泌尿系統，未明示部位 URINARY SYSTEM, NOS	男	Male	75	-	-	-	-	-
		女	Female	102	-	-	-	-	-
		計	Total	177	-	-	-	-	-
C69	眼及淚腺 EYE AND LACRIMAL GLAND	男	Male	45	1	5	4	-	-
		女	Female	38	1	4	1	-	-
		計	Total	83	2	9	5	-	-
C70-C72	中樞神經系統 BRAIN AND OTHER PARTS OF CENTRAL NERVOUS SYSTEM	男	Male	407	7	13	20	24	14
		女	Female	327	1	9	11	17	16
		計	Total	734	8	22	31	41	30
C71	腦 BRAIN	男	Male	367	5	11	20	24	12
		女	Female	300	1	9	11	15	16
		計	Total	667	6	20	31	39	28
C70, C72	其他神經系統及未詳細說明部位 OTHER AND UNSPECIFIED PARTS OF NERVOUS SYSTEM	男	Male	40	2	2	-	-	2
		女	Female	27	-	-	-	2	-
		計	Total	67	2	2	-	2	2
C73	甲狀腺 THYROID GLAND	男	Male	410	-	1	4	3	5
		女	Female	1,257	-	1	1	9	20
		計	Total	1,667	-	2	5	12	25
C74-C75	其他內分泌腺 OTHER ENDOCRINE GLANDS	男	Male	31	4	5	2	1	1
		女	Female	30	4	6	1	1	1
		計	Total	61	8	11	3	2	2
C76	其他分界不明的部位 OTHER AND ILL-DEFINED SITES	男	Male	7	-	-	1	-	-
		女	Female	4	-	-	1	-	-
		計	Total	11	-	-	2	-	-
C77	淋巴結 LYMPH NODES	男	Male	584	2	3	8	13	19
		女	Female	416	-	3	1	2	9
		計	Total	1,000	2	6	9	15	28
C80	不明原發部位 UNKNOWN PRIMARY SITES	男	Male	618	-	1	1	1	1
		女	Female	462	1	2	-	-	1
		計	Total	1,080	1	3	1	1	2

20 24	25 29	30 34	35 39	40 44	45 49	50 54	55 59	60 64	65 69	70 74	75 79	80 84	85+	ICD-O-3
-	-	-	-	-	1	2	1	2	1	1	3	1	-	C68.8
-	-	-	-	-	-	1	2	3	1	2	3	1	-	
-	-	-	-	-	1	3	3	5	2	3	6	2	-	
1	-	2	-	-	2	2	8	9	14	14	6	13	4	C68.9
-	-	1	-	1	5	7	8	12	17	21	18	7	5	
1	-	3	-	1	7	9	16	21	31	35	24	20	9	
-	2	2	3	2	3	3	-	4	5	3	5	2	1	C69
-	-	3	4	1	3	3	-	3	3	6	2	3	1	
-	2	5	7	3	6	6	-	7	8	9	7	5	2	
21	15	16	26	32	28	24	37	24	25	27	34	17	3	C70-C72
15	9	15	16	30	16	37	25	16	36	22	23	11	2	
36	24	31	42	62	44	61	62	40	61	49	57	28	5	
19	12	13	24	25	27	24	33	22	22	25	30	17	2	C71
12	8	14	16	25	15	34	22	15	34	20	20	11	2	
31	20	27	40	50	42	58	55	37	56	45	50	28	4	
2	3	3	2	7	1	-	4	2	3	2	4	-	1	C70, C72
3	1	1	-	5	1	3	3	1	2	2	3	-	-	
5	4	4	2	12	2	3	7	3	5	4	7	-	1	
12	26	37	36	44	46	49	37	29	28	19	26	6	2	C73
45	76	114	126	149	178	178	115	64	69	49	35	20	8	
57	102	151	162	193	224	227	152	93	97	68	61	26	10	
-	-	2	-	-	2	2	1	2	2	3	3	1	-	C74-C75
-	-	1	5	2	3	2	1	2	-	1	-	-	-	
-	-	3	5	2	5	4	2	4	2	4	3	1	-	
1	-	1	-	-	1	1	-	-	-	-	2	-	-	C76
-	1	-	-	-	-	-	1	-	-	-	-	1	-	
1	1	1	-	-	1	1	1	-	-	-	2	1	-	
18	17	12	19	28	35	51	52	40	60	61	78	49	19	C77
13	22	14	18	23	33	35	38	39	41	36	37	33	19	
31	39	26	37	51	68	86	90	79	101	97	115	82	38	
2	7	11	14	27	36	72	42	54	81	65	92	70	41	C80
3	2	6	8	16	18	42	42	35	52	58	64	64	48	
5	9	17	22	43	54	114	84	89	133	123	156	134	89	

表一之二 台灣白血病及惡性淋巴瘤申報發生人數按性別及年齡分類，民國 95 年
LEUKEMIA, LYMPHOMA, GENDER AND AGE DISTRIBUTION OF CANCERS,
2006

白血病及惡性淋巴瘤 HEMATOPOIETIC AND LYMPHOID TUMORS	性別	總計	0	1	5	10	15
	GENDER	TOTAL		4	9	14	19
白血病 LEUKEMIA (ICD-O-3 M-98003 - M-99643、M-99803 - M-99893)	男 Male	869	11	33	33	21	30
	女 Female	602	3	22	16	21	23
	計 Total	1,471	14	55	49	42	53
急性淋巴芽細胞白血病 ACUTE LYMPHOBLASTIC LEUKEMIA (ICD-O-3 M-98353 - M-98373)	男 Male	125	5	24	25	14	13
	女 Female	98	1	18	12	14	8
	計 Total	223	6	42	37	28	21
慢性淋巴球白血病 CHRONIC LYMPHOCYTIC LEUKEMIA (ICD-O-3 M-98233)	男 Male	59	-	-	-	-	-
	女 Female	33	-	-	-	-	-
	計 Total	92	-	-	-	-	-
急性骨髓樣白血病 ACUTE MYELOID LEUKEMIA (ICD-O-3 M-98403、M-98613、M-98663、M-98673、M-98713 - M-98743、M-98953 - M-98973、M-99203)	男 Male	333	3	3	6	4	6
	女 Female	231	1	4	4	4	7
	計 Total	564	4	7	10	8	13
慢性骨髓樣白血病 CHRONIC MYELOID LEUKEMIA (ICD-O-3 M-98633、M-98753、M-98763、M-99453、 M-99463、M-99633)	男 Male	120	-	1	1	1	6
	女 Female	81	-	-	-	1	2
	計 Total	201	-	1	1	2	8
其他類型白血病 ¹ LEUKEMIA excludes Acute lymphoblastic leukemia, Chronic lymphocytic leukemia, acute myeloid leukemia and Chronic myeloid leukemia	男 Male	232	3	5	1	2	5
	女 Female	159	1	-	-	2	6
	計 Total	391	4	5	1	4	11
惡性淋巴瘤 MALIGNANT LYMPHOMA (ICD-O-3 M-95903 - M-97293、M-97503 - M-97583、 M-97643)	男 Male	1,139	2	7	12	21	26
	女 Female	822	4	7	2	9	11
	計 Total	1,961	6	14	14	30	37
何杰金氏淋巴瘤 HODGKIN LYMPHOMA (ICD-O-3 M-96503 - M-96673)	男 Male	88	-	2	3	3	12
	女 Female	51	-	-	-	1	7
	計 Total	139	-	2	3	4	19
非何杰金氏淋巴瘤 NON-HODGKIN LYMPHOMA (ICD-O-3 M-95903 - M-95963、M-96703 - M-97293、M-97503 - M-97583、M-97643)	男 Male	1,051	2	5	9	18	14
	女 Female	771	4	7	2	8	4
	計 Total	1,822	6	12	11	26	18

註：1. 其他類型白血病：除急性淋巴芽細胞白血病、慢性淋巴球白血病、急性骨髓樣白血病、慢性骨髓樣白血病外之所有白血病代碼。

20 24	25 29	30 34	35 39	40 44	45 49	50 54	55 59	60 64	65 69	70 74	75 79	80 84	85+
23	24	29	34	44	57	61	53	46	66	77	109	75	43
21	19	28	31	35	53	39	41	38	55	50	42	41	24
44	43	57	65	79	110	100	94	84	121	127	151	116	67
9	5	3	1	1	2	7	2	3	2	4	1	3	1
7	5	5	4	6	1	3	4	5	2	2	-	1	-
16	10	8	5	7	3	10	6	8	4	6	1	4	1
-	1	-	-	2	1	1	6	8	8	7	11	11	3
-	1	-	1	1	1	1	4	2	4	4	6	5	3
-	2	-	1	3	2	2	10	10	12	11	17	16	6
9	9	12	20	18	29	23	23	18	30	28	43	30	19
3	7	15	14	21	29	11	11	16	25	22	15	17	5
12	16	27	34	39	58	34	34	34	55	50	58	47	24
4	6	9	7	15	9	11	7	8	6	7	14	7	1
8	3	4	6	2	10	6	12	6	6	5	2	4	4
12	9	13	13	17	19	17	19	14	12	12	16	11	5
1	3	5	6	8	16	19	15	9	20	31	40	24	19
3	3	4	6	5	12	18	10	9	18	17	19	14	12
4	6	9	12	13	28	37	25	18	38	48	59	38	31
35	39	30	41	57	71	102	105	80	110	115	146	92	48
22	36	26	35	47	63	62	75	78	82	72	85	63	43
57	75	56	76	104	134	164	180	158	192	187	231	155	91
15	8	2	5	4	2	6	5	2	5	7	6	1	-
9	8	5	6	-	2	4	2	1	-	1	2	3	-
24	16	7	11	4	4	10	7	3	5	8	8	4	-
20	31	28	36	53	69	96	100	78	105	108	140	91	48
13	28	21	29	47	61	58	73	77	82	71	83	60	43
33	59	49	65	100	130	154	173	155	187	179	223	151	91

表二之一 台灣癌症申報發生人數、粗發生率及年齡標準化發生率按原發部位、性別分類（每 10 萬人口），民國 95 年

CRUDE AND AGE-STANDARDIZED CANCER INCIDENCE RATE BY PRIMARY ANATOMIC SITES AND GENDER, 2006

ICD-O-3	原發部位別 PRIMARY ANATOMIC SITES
C00-C80	全癌症（總計） ALL SITES
C00-C14	唇、口腔及咽 LIP, ORAL CAVITY AND PHARYNX
C00-C14 ³	口腔、口咽及下咽 ORAL CAVITY, OROPHARYNX AND HYPOPHARYNX
C00	唇（唇的皮膚 C44.0 除外） LIP (excludes skin of lip C44.0)
C01-C02	舌 TONGUE
C03	齒齦 GUM
C04	口底 FLOOR OF MOUTH
C05-C06	口腔之其他及未詳細說明部位 OTHER AND UNSPECIFIED PARTS OF MOUTH
C09-C10	口咽 OROPHARYNX
C12-C13	下咽 HYPOPHARYNX
C14	咽和唇、口腔及咽之分界不明部位 PHARYNX AND ILL-DEFINED SITES IN LIP, ORAL CAVITY AND PHARYNX
C07-C08	主唾液腺 MAJOR SALIVARY GLANDS
C11	鼻咽 NASOPHARYNX
C15-C26, C48	消化器官及腹膜 DIGESTIVE ORGANS AND PERITONEUM
C15	食道 ESOPHAGUS
C16	胃 STOMACH
C17	小腸 SMALL INTESTINE

註：1.2. 年齡標準化發生率¹係使用 1976 年世界標準人口、年齡標準化發生率²係使用 2000 年世界標準人口為標準人口。

3. 口腔、口咽及下咽：包括 ICD-O-3 C00-C06、C09-C10、C12-C14。

4. 白血病：ICD-O-3 M-98003 - M-99643、M-99803 - M-99893。

總計 TOTAL				男 MALE				女 FEMALE				ICD-O-3
人數 CASE NUMBER	粗發生率 CRUDE RATE	年齡標準 化發生率 ¹ ASR ¹	年齡標準 化發生率 ² ASR ²	人數 CASE NUMBER	粗發生率 CRUDE RATE	年齡標準 化發生率 ¹ ASR ¹	年齡標準 化發生率 ² ASR ²	人數 CASE NUMBER	粗發生率 CRUDE RATE	年齡標準 化發生率 ¹ ASR ¹	年齡標準 化發生率 ² ASR ²	
73,293	320.39	240.90	268.76	42,017	362.47	276.83	309.70	31,276	277.15	206.36	228.84	C00-C80
7,052	30.83	23.86	25.83	6,111	52.72	41.71	44.99	941	8.34	6.29	6.94	C00-C14
5,352	23.40	18.07	19.55	4,879	42.09	33.29	35.87	473	4.19	3.10	3.45	C00-C14 ³
169	0.74	0.57	0.62	149	1.29	1.03	1.10	20	0.18	0.13	0.15	C00
1,450	6.34	4.89	5.31	1,264	10.90	8.54	9.26	186	1.65	1.27	1.38	C01-C02
382	1.67	1.28	1.39	344	2.97	2.36	2.54	38	0.34	0.23	0.26	C03
133	0.58	0.45	0.48	116	1.00	0.78	0.85	17	0.15	0.11	0.13	C04
1,890	8.26	6.36	6.89	1,764	15.22	12.02	12.96	126	1.12	0.78	0.90	C05-C06
566	2.47	1.93	2.06	500	4.31	3.45	3.67	66	0.58	0.43	0.48	C09-C10
715	3.13	2.43	2.62	697	6.01	4.80	5.16	18	0.16	0.12	0.13	C12-C13
47	0.21	0.16	0.17	45	0.39	0.31	0.33	2	0.02	0.01	0.02	C14
218	0.95	0.75	0.82	116	1.00	0.79	0.87	102	0.90	0.71	0.77	C07-C08
1,482	6.48	5.04	5.47	1,116	9.63	7.62	8.25	366	3.24	2.48	2.71	C11
28,413	124.20	92.63	103.96	18,499	159.59	122.51	136.64	9,914	87.85	63.69	72.08	C15-C26, C48
1,733	7.58	5.80	6.33	1,624	14.01	11.06	11.99	109	0.97	0.67	0.77	C15
3,794	16.58	11.71	13.57	2,455	21.18	15.14	17.59	1,339	11.87	8.38	9.62	C16
294	1.29	0.95	1.08	181	1.56	1.16	1.32	113	1.00	0.75	0.83	C17

NOTE :

ASR¹ : Incidence rates are per 100,000 and are age-standardized to the 1976 world standard population.

ASR² : Incidence rates are per 100,000 and are age-standardized to the 2000 world standard population.

表二之一 台灣癌症申報發生人數、粗發生率及年齡標準化發生率按原發部位、性別分類（每 10 萬人口），民國 95 年（續）

CRUDE AND AGE-STANDARDIZED CANCER INCIDENCE RATE BY PRIMARY ANATOMIC SITES AND GENDER, 2006 (CONTINUED)

ICD-O-3	原發部位別 PRIMARY ANATOMIC SITES
C18-C21	結腸、直腸、乙狀結腸連結部及肛門 COLON, RECTUM, RECTOSIGMOID JUNCTION AND ANUS
C18	結腸 COLON
C19-C21	直腸、乙狀結腸連結部及肛門 RECTUM, RECTOSIGMOID JUNCTION AND ANUS
C22	肝及肝內膽管 LIVER AND INTRAHEPATIC BILE DUCTS
C23-C24	膽囊及肝外膽管 GALLBLADDER AND EXTRAHEPATIC BILE DUCTS
C25	胰 PANCREAS
C48	後腹膜腔及腹膜 RETROPERITONEUM AND PERITONEUM
C26	消化器官之其他部位及與腹膜分界不明部位 OTHER AND ILL-DEFINED SITES WITHIN DIGESTIVE ORGANS AND PERITONEUM
C30-C39	呼吸系統及胸腔內器官 RESPIRATORY SYSTEM AND INTRATHORACIC ORGANS
C30-C31	鼻腔、副竇、中耳及內耳 NASAL CAVITIES, ACCESSORY SINUSES, MIDDLE EAR AND INNER EAR
C32	喉 LARYNX
C33-C34	肺、支氣管及氣管 TRACHEA, BRONCHUS AND LUNG
C38.4	胸膜 PLEURA
C37-C38.3, C38.8	胸腺、心臟及縱膈 THYMUS, HEART AND MEDIASTINUM
C42	造血系統及網狀內皮系統（白血病除外） HEMATOPOIETIC AND RETICULOENDOTHELIAL SYSTEMS (excludes LEUKEMIA)
C42 ⁴	白血病 LEUKEMIA
C40-C41	骨、關節及關節軟骨 BONES, JOINTS AND ARTICULAR CARTILAGE

註：1.2. 年齡標準化發生率¹係使用 1976 年世界標準人口、年齡標準化發生率²係使用 2000 年世界標準人口為標準人口。

3. 口腔、口咽及下咽：包括 ICD-O-3 C00-C06、C09-C10、C12-C14。

4. 白血病：ICD-O-3 M-98003 - M-99643、M-99803 - M-99893。

總計 TOTAL				男 MALE				女 FEMALE				ICD-O-3
人數 CASE NUMBER	粗發生率 CRUDE RATE	年齡標準 化發生率 ¹ ASR ¹	年齡標準 化發生率 ² ASR ²	人數 CASE NUMBER	粗發生率 CRUDE RATE	年齡標準 化發生率 ¹ ASR ¹	年齡標準 化發生率 ² ASR ²	人數 CASE NUMBER	粗發生率 CRUDE RATE	年齡標準 化發生率 ¹ ASR ¹	年齡標準 化發生率 ² ASR ²	
10,248	44.80	33.01	37.35	5,793	49.98	37.91	42.71	4,455	39.48	28.33	32.17	C18-C21
5,895	25.77	18.80	21.41	3,259	28.11	21.06	23.90	2,636	23.36	16.64	19.01	C18
4,353	19.03	14.21	15.94	2,534	21.86	16.84	18.81	1,819	16.12	11.69	13.16	C19-C21
10,092	44.12	33.97	37.44	7,167	61.83	49.08	53.72	2,925	25.92	19.31	21.58	C22
742	3.24	2.30	2.66	383	3.30	2.38	2.75	359	3.18	2.22	2.57	C23-C24
1,362	5.95	4.29	4.92	819	7.07	5.20	5.95	543	4.81	3.39	3.91	C25
126	0.55	0.52	0.52	67	0.58	0.51	0.54	59	0.52	0.53	0.52	C48
22	0.10	0.08	0.09	10	0.09	0.06	0.07	12	0.11	0.10	0.10	C26
9,875	43.17	31.07	35.67	6,646	57.33	41.93	48.23	3,229	28.61	20.51	23.30	C30-C39
249	1.09	0.83	0.92	173	1.49	1.17	1.28	76	0.67	0.51	0.57	C30-C31
563	2.46	1.88	2.07	528	4.55	3.57	3.92	35	0.31	0.23	0.26	C32
8,748	38.24	27.20	31.44	5,756	49.66	35.81	41.54	2,992	26.51	18.86	21.50	C33-C34
52	0.23	0.17	0.19	37	0.32	0.24	0.27	15	0.13	0.09	0.11	C38.4
263	1.15	0.99	1.05	152	1.31	1.15	1.21	111	0.98	0.82	0.88	C37-C38.3, C38.8
502	2.19	1.69	1.86	313	2.70	2.09	2.32	189	1.67	1.29	1.40	C42
1,471	6.43	5.67	5.95	869	7.50	6.60	6.95	602	5.33	4.73	4.93	C42 ⁴
149	0.65	0.64	0.65	77	0.66	0.66	0.67	72	0.64	0.60	0.61	C40-C41

NOTE :

ASR¹ : Incidence rates are per 100,000 and are age-standardized to the 1976 world standard population.

ASR² : Incidence rates are per 100,000 and are age-standardized to the 2000 world standard population.

表二之一 台灣癌症申報發生人數、粗發生率及年齡標準化發生率按原發部位、性別分類（每 10 萬人口），民國 95 年（續）

CRUDE AND AGE-STANDARDIZED CANCER INCIDENCE RATE BY PRIMARY ANATOMIC SITES AND GENDER, 2006 (CONTINUED)

ICD-O-3	原發部位別 PRIMARY ANATOMIC SITES
C47, C49	結締組織、軟組織及其他皮下組織 CONNECTIVE, SUBCUTANEOUS AND OTHER SOFT TISSUES
C44	皮膚 SKIN
C44 ⁵	皮膚，惡性黑色素瘤 SKIN, MALIGNANT MELANOMA
C44	皮膚，非惡性黑色素瘤 SKIN (excludes MALIGNANT MELANOMA)
C50	女性乳房 FEMALE BREAST
C50	男性乳房 MALE BREAST
C51-C58	女性生殖器官 FEMALE GENITAL ORGANS
C55	子宮，未明示部位 UTERUS, NOS
C53	子宮頸 CERVIX UTERI
C54	子宮體 CORPUS UTERI
C56, C57.0-C57.4	卵巢、輸卵管及寬韌帶 OVARY, FALLOPIAN TUBE AND BROAD LIGAMENT
C51-C52, C57.7-C57.9	陰道、外陰部及其他未詳細說明之女性生殖器官 VAGINA, VULVA, OTHER AND UNSPECIFIED FEMALE GENITAL ORGANS
C60-C63	男性生殖器官 MALE GENITAL ORGANS
C61	攝護腺 PROSTATE GLAND
C62	睪丸 TESTIS
C60, C63	陰莖及其他男性生殖器官 PENIS AND OTHER MALE GENITAL ORGANS
C64-C68	泌尿器官 URINARY TRACT

註：1.2. 年齡標準化發生率¹係使用 1976 年世界標準人口、年齡標準化發生率²係使用 2000 年世界標準人口為標準人口。

5. 皮膚，惡性黑色素瘤：ICD-O-3 C44， M-87203 - M-87903。

總計 TOTAL				男 MALE				女 FEMALE				ICD-O-3
人數 CASE NUMBER	粗發生率 CRUDE RATE	年齡標準 化發生率 ¹ ASR ¹	年齡標準 化發生率 ² ASR ²	人數 CASE NUMBER	粗發生率 CRUDE RATE	年齡標準 化發生率 ¹ ASR ¹	年齡標準 化發生率 ² ASR ²	人數 CASE NUMBER	粗發生率 CRUDE RATE	年齡標準 化發生率 ¹ ASR ¹	年齡標準 化發生率 ² ASR ²	
437	1.91	1.57	1.69	263	2.27	1.86	2.02	174	1.54	1.28	1.37	C47, C49
2,457	10.74	7.66	8.88	1,328	11.46	8.40	9.67	1,129	10.00	6.94	8.11	C44
175	0.76	0.57	0.65	98	0.85	0.62	0.71	77	0.68	0.52	0.58	C44 ⁵
2,282	9.98	7.09	8.23	1,230	10.61	7.77	8.96	1,052	9.32	6.43	7.54	C44
6,895	61.10	46.29	49.99	-	-	-	-	6,895	61.10	46.29	49.99	C50
46	0.40	0.28	0.33	46	0.40	0.28	0.33	-	-	-	-	C50
4,109	36.41	27.46	29.97	-	-	-	-	4,109	36.41	27.46	29.97	C51-C58
5	0.04	0.03	0.03	-	-	-	-	5	0.04	0.03	0.03	C55
1,828	16.20	11.89	13.18	-	-	-	-	1,828	16.20	11.89	13.18	C53
1,159	10.27	7.87	8.45	-	-	-	-	1,159	10.27	7.87	8.45	C54
1,000	8.86	6.94	7.47	-	-	-	-	1,000	8.86	6.94	7.47	C56, C57.0-C57.4
117	1.04	0.74	0.83	-	-	-	-	117	1.04	0.74	0.83	C51-C52, C57.7-C57.9
3,327	28.70	20.30	23.96	3,327	28.70	20.30	23.96	-	-	-	-	C60-C63
3,073	26.51	18.40	21.94	3,073	26.51	18.40	21.94	-	-	-	-	C61
164	1.41	1.35	1.38	164	1.41	1.35	1.38	-	-	-	-	C62
90	0.78	0.55	0.64	90	0.78	0.55	0.64	-	-	-	-	C60, C63
3,924	17.15	12.43	14.23	2,436	21.02	15.46	17.71	1,488	13.19	9.47	10.81	C64-C68

NOTE :

ASR¹ : Incidence rates are per 100,000 and are age-standardized to the 1976 world standard population.

ASR² : Incidence rates are per 100,000 and are age-standardized to the 2000 world standard population.

表二之一 台灣癌症申報發生人數、粗發生率及年齡標準化發生率按原發部位、性別分類（每 10 萬人口），民國 95 年（續完）

CRUDE AND AGE-STANDARDIZED CANCER INCIDENCE RATE BY PRIMARY ANATOMIC SITES AND GENDER, 2006 (CONCLUDED)

ICD-O-3	原發部位別 PRIMARY ANATOMIC SITES
C67	膀胱 BLADDER
C64	腎 KIDNEY
C65	腎盂 RENAL PELVIS
C66	輸尿管 URETER
C68.0-C68.1	尿道及其周邊腺體 URETHRA AND PARAURETHRAL GLAND
C68.8	跨越泌尿器官兩個以上相鄰部位之病變 OVERLAPPING LESION OF URINARY ORGANS
C68.9	泌尿系統，未明示部位 URINARY SYSTEM, NOS
C69	眼及淚腺 EYE AND LACRIMAL GLAND
C70-C72	中樞神經系統 BRAIN AND OTHER PARTS OF CENTRAL NERVOUS SYSTEM
C71	腦 BRAIN
C70, C72	其他神經系統及未詳細說明部位 OTHER AND UNSPECIFIED PARTS OF NERVOUS SYSTEM
C73	甲狀腺 THYROID GLAND
C74-C75	其他內分泌腺 OTHER ENDOCRINE GLANDS
C76	其他分界不明的部位 OTHER AND ILL-DEFINED SITES
C77	淋巴結 LYMPH NODES
C80	不明原發部位 UNKNOWN PRIMARY SITES

註：1.2. 年齡標準化發生率¹係使用 1976 年世界標準人口、年齡標準化發生率²係使用 2000 年世界標準人口為標準人口。

5. 皮膚，惡性黑色素瘤：ICD-O-3 C44， M-87203 - M-87903。

總計 TOTAL				男 MALE				女 FEMALE				ICD-O-3
人數 CASE NUMBER	粗發生率 CRUDE RATE	年齡標準 化發生率 ¹ ASR ¹	年齡標準 化發生率 ² ASR ²	人數 CASE NUMBER	粗發生率 CRUDE RATE	年齡標準 化發生率 ¹ ASR ¹	年齡標準 化發生率 ² ASR ²	人數 CASE NUMBER	粗發生率 CRUDE RATE	年齡標準 化發生率 ¹ ASR ¹	年齡標準 化發生率 ² ASR ²	
1,985	8.68	6.06	7.09	1,406	12.13	8.61	10.05	579	5.13	3.58	4.17	C67
743	3.25	2.51	2.76	474	4.09	3.23	3.55	269	2.38	1.80	1.99	C64
577	2.52	1.87	2.11	288	2.48	1.87	2.11	289	2.56	1.86	2.11	C65
394	1.72	1.26	1.43	165	1.42	1.07	1.21	229	2.03	1.44	1.66	C66
23	0.10	0.07	0.08	16	0.14	0.10	0.11	7	0.06	0.05	0.05	C68.0-C68.1
25	0.11	0.08	0.09	12	0.10	0.08	0.09	13	0.12	0.09	0.10	C68.8
177	0.77	0.58	0.66	75	0.65	0.51	0.57	102	0.90	0.66	0.74	C68.9
83	0.36	0.38	0.37	45	0.39	0.42	0.40	38	0.34	0.34	0.33	C69
734	3.21	2.97	3.05	407	3.51	3.31	3.39	327	2.90	2.61	2.70	C70-C72
667	2.92	2.70	2.78	367	3.17	2.97	3.05	300	2.66	2.41	2.49	C71
67	0.29	0.27	0.28	40	0.35	0.34	0.34	27	0.24	0.19	0.21	C70, C72
1,667	7.29	5.78	6.28	410	3.54	2.88	3.12	1,257	11.14	8.69	9.45	C73
61	0.27	0.37	0.32	31	0.27	0.36	0.32	30	0.27	0.39	0.33	C74-C75
11	0.05	0.04	0.04	7	0.06	0.05	0.05	4	0.04	0.03	0.03	C76
1,000	4.37	3.47	3.80	584	5.04	4.05	4.45	416	3.69	2.87	3.15	C77
1,080	4.72	3.41	3.90	618	5.33	3.97	4.50	462	4.09	2.86	3.32	C80

NOTE :

ASR¹ : Incidence rates are per 100,000 and are age-standardized to the 1976 world standard population.

ASR² : Incidence rates are per 100,000 and are age-standardized to the 2000 world standard population.

表二之二 台灣白血病及惡性淋巴瘤申報發生人數、粗發生率及年齡標準化發生率按性別分類（每 10 萬人口），民國 95 年

CRUDE AND AGE-STANDARDIZED CANCER INCIDENCE RATE BY GENDER IN
LEUKEMIA AND LYMPHOMA, 2006

白血病及惡性淋巴瘤

HEMATOPOIETIC AND LYMPHOID TUMORS

白血病

LEUKEMIA (ICD-O-3 M-98003 - M-99643、M-99803 - M-99893)

急性淋巴芽細胞白血病

ACUTE LYMPHOBLASTIC LEUKEMIA (ICD-O-3 M-98353 - M-98373)

慢性淋巴球白血病

CHRONIC LYMPHOCYTIC LEUKEMIA (ICD-O-3 M-98233)

急性骨髓樣白血病

ACUTE MYELOID LEUKEMIA (ICD-O-3 M-98403、M-98613、M-98663、M-98673、M-98713 - M-98743、M-98953 - M-98973、M-99203)

慢性骨髓樣白血病

CHRONIC MYELOID LEUKEMIA (ICD-O-3 M-98633、M-98753、M-98763、M-99453、M-99463、M-99633)

其他類型白血病³

LEUKEMIA excludes Acute lymphoblastic leukemia, Chronic lymphocytic leukemia, acute myeloid leukemia and Chronic myeloid leukemia

惡性淋巴瘤

MALIGNANT LYMPHOMA (ICD-O-3 M-95903 - M-97293、M-97503 - M-97583、M-97643)

何杰金氏淋巴瘤

HODGKIN LYMPHOMA (ICD-O-3 M-96503 - M-96673)

非何杰金氏淋巴瘤

NON-HODGKIN LYMPHOMA (ICD-O-3 M-95903 - M-95963、M-96703 - M-97293、M-97503 - M-97583、M-97643)

註：1.2. 年齡標準化發生率¹係使用 1976 年世界標準人口、年齡標準化發生率²係使用 2000 年世界標準人口為標準人口。

3. 其他類型白血病：除急性淋巴芽細胞白血病、慢性淋巴球白血病、急性骨髓樣白血病、慢性骨髓樣白血病外之所有白血病代碼。

總計 TOTAL				男 MALE				女 FEMALE			
人數 CASE NUMBER	粗發生率 CRUDE RATE	年齡標準 化發生率 ¹ ASR ¹	年齡標準 化發生率 ² ASR ²	人數 CASE NUMBER	粗發生率 CRUDE RATE	年齡標準 化發生率 ¹ ASR ¹	年齡標準 化發生率 ² ASR ²	人數 CASE NUMBER	粗發生率 CRUDE RATE	年齡標準 化發生率 ¹ ASR ¹	年齡標準 化發生率 ² ASR ²
1,471	6.43	5.67	5.95	869	7.50	6.60	6.95	602	5.33	4.73	4.93
223	0.97	1.38	1.22	125	1.08	1.55	1.35	98	0.87	1.20	1.08
92	0.40	0.28	0.33	59	0.51	0.37	0.43	33	0.29	0.20	0.23
564	2.47	1.99	2.16	333	2.87	2.29	2.52	231	2.05	1.69	1.81
201	0.88	0.71	0.77	120	1.04	0.83	0.91	81	0.72	0.58	0.63
391	1.71	1.31	1.46	232	2.00	1.56	1.73	159	1.41	1.06	1.18
1,961	8.57	6.77	7.44	1,139	9.83	7.83	8.62	822	7.28	5.71	6.25
139	0.61	0.57	0.59	88	0.76	0.73	0.75	51	0.45	0.40	0.43
1,822	7.96	6.20	6.85	1,051	9.07	7.09	7.87	771	6.83	5.31	5.82

NOTE :

ASR¹ : Incidence rates are per 100,000 and are age-standardized to the 1976 world standard population.

ASR² : Incidence rates are per 100,000 and are age-standardized to the 2000 world standard population.

表三 台灣癌症申報發生人數按地區、原發部位及性別分類，民國 95 年

GEOGRAPHIC VARIATION OF CRUDE AND AGE-STANDARDIZED CANCER INCIDENCE RATE
BY PRIMARY ANATOMIC SITES AND GENDER, 2006
全癌症（總計）C00 - C80

地區	男					女					
	性別	申報數	人口數	每 10 萬人 口粗發生率	每 10 萬人 口年齡標準 化發生率 ¹	每 10 萬人 口年齡標準 化發生率 ²	申報數	人口數	每 10 萬人 口粗發生率	每 10 萬人 口年齡標準 化發生率 ¹	每 10 萬人 口年齡標準 化發生率 ²
台北縣		6,054	1,887,030	320.82	278.76	313.92	4,788	1,880,065	254.67	211.39	235.58
宜蘭縣		1,040	236,447	439.84	309.06	344.77	688	223,979	307.17	207.18	232.70
桃園縣		2,827	971,969	290.85	250.87	280.16	2,101	939,192	223.70	197.21	219.88
新竹縣		686	252,826	271.33	201.98	227.14	521	234,866	221.83	169.00	188.02
苗栗縣		1,020	292,885	348.26	240.03	268.96	755	267,101	282.66	197.26	217.13
台中縣		2,638	786,778	335.29	286.03	322.05	1,891	756,658	249.91	208.35	231.84
彰化縣		2,547	678,645	375.31	290.84	324.37	1,666	636,389	261.79	193.01	212.24
南投縣		998	277,643	359.45	247.40	276.73	665	257,562	258.19	174.74	193.25
雲林縣		1,844	382,952	481.52	331.74	367.38	1,101	345,538	318.63	201.85	222.11
嘉義縣		1,396	290,855	479.96	315.77	351.03	926	262,986	352.11	218.20	239.44
台南縣		2,347	568,677	412.71	287.97	321.34	1,652	538,013	307.06	206.65	227.23
高雄縣		2,595	642,636	403.81	309.33	345.51	1,728	602,838	286.64	214.81	237.82
屏東縣		1,793	462,982	387.27	272.52	304.80	1,220	430,562	283.35	195.18	216.88
台東縣		516	124,864	413.25	283.56	314.77	277	111,093	249.34	168.80	187.19
花蓮縣		737	180,042	409.35	274.86	308.48	477	165,261	288.63	198.40	221.40
澎湖縣		203	47,498	427.39	264.93	298.26	161	44,287	363.54	224.97	249.98
基隆市		795	198,383	400.74	309.12	342.81	593	192,250	308.45	220.47	246.32
台中市		1,583	511,644	309.39	270.25	304.23	1,377	532,748	258.47	219.60	244.81
台南市		1,367	378,791	360.89	294.10	330.93	1,137	381,246	298.23	229.83	256.32
高雄市		2,902	755,904	383.91	300.69	334.85	2,209	758,802	291.12	222.13	246.21
台北市		4,827	1,282,691	376.32	245.11	275.24	4,311	1,349,551	319.44	210.33	234.00
金門縣		110	40,544	271.31	180.42	200.02	75	35,947	208.64	145.83	158.27
連江縣		12	5,745	208.88	140.82	180.81	6	4,041	148.48	125.02	130.87
新竹市		621	198,193	313.33	256.21	286.10	497	196,564	252.84	206.28	226.63
嘉義市		550	135,083	407.16	316.81	353.67	437	137,281	318.33	233.14	259.33
北部		17,870	5,320,424	335.88	260.06	291.53	14,254	5,283,568	269.78	205.28	228.39
中部		9,610	2,637,662	364.34	287.05	321.14	6,700	2,528,895	264.94	200.14	221.25
南部		13,153	3,282,426	400.71	296.40	330.96	9,470	3,156,015	300.06	214.95	237.84
東部		1,253	304,906	410.95	278.49	311.11	754	276,354	272.84	186.15	207.18
金馬地區		122	46,289	263.56	175.99	197.48	81	39,988	202.56	145.01	156.71
院轄市		7,729	2,038,595	379.13	264.89	296.45	6,520	2,108,353	309.25	214.11	237.86
省轄市		4,916	1,422,094	345.69	284.75	319.10	4,041	1,440,089	280.61	221.95	246.96
縣轄市		10,755	3,311,942	324.73	278.09	311.75	8,503	3,297,872	257.83	214.68	239.51
鎮		6,420	1,720,483	373.15	275.50	308.01	4,449	1,624,401	273.89	195.89	217.06
鄉		11,837	2,991,508	395.69	282.80	315.78	7,499	2,722,103	275.49	192.89	212.74
山地鄉		301	107,085	281.09	235.99	263.13	206	92,002	223.91	180.13	197.94
總計*		42,017	11,591,707	362.47	276.83	309.70	31,276	11,284,820	277.15	206.36	228.84

總計：其中包含 9 名男性，17 名女性戶籍地不詳。

表三 台灣癌症申報發生人數按地區、原發部位及性別分類，民國 95 年（續）

GEOGRAPHIC VARIATION OF CRUDE AND AGE-STANDARDIZED CANCER INCIDENCE RATE BY PRIMARY ANATOMIC SITES AND GENDER, 2006 (CONTINUED)

□腔、□咽及下咽 C00 - C06，C09 - C10，C12 - C14

地區	性別		男					女				
	申報數	人口數	每 10 萬人 □粗發生率	每 10 萬人 □年齡標準 化發生率 ¹	每 10 萬人 □年齡標準 化發生率 ²	申報數	人口數	每 10 萬人 □粗發生率	每 10 萬人 □年齡標準 化發生率 ¹	每 10 萬人 □年齡標準 化發生率 ²		
台北縣	638	1,887,030	33.81	27.88	30.02	69	1,880,065	3.67	3.17	3.49		
宜蘭縣	65	236,447	27.49	22.72	23.57	10	223,979	4.46	3.34	3.57		
桃園縣	268	971,969	27.57	24.90	26.70	30	939,192	3.19	2.64	2.95		
新竹縣	52	252,826	20.57	16.60	18.14	3	234,866	1.28	1.02	1.19		
苗栗縣	96	292,885	32.78	24.70	27.11	10	267,101	3.74	2.40	2.74		
台中縣	338	786,778	42.96	36.31	39.13	24	756,658	3.17	2.80	2.97		
彰化縣	440	678,645	64.84	52.69	56.67	31	636,389	4.87	3.58	3.90		
南投縣	183	277,643	65.91	49.66	53.31	16	257,562	6.21	4.48	5.01		
雲林縣	315	382,952	82.26	60.07	65.32	20	345,538	5.79	3.30	3.75		
嘉義縣	187	290,855	64.29	46.07	49.85	14	262,986	5.32	2.64	3.09		
台南縣	223	568,677	39.21	29.33	31.43	17	538,013	3.16	2.27	2.49		
高雄縣	360	642,636	56.02	43.37	46.90	23	602,838	3.82	2.95	3.14		
屏東縣	251	462,982	54.21	40.65	43.82	36	430,562	8.36	5.30	6.06		
台東縣	99	124,864	79.29	62.55	65.89	22	111,093	19.80	12.92	14.66		
花蓮縣	120	180,042	66.65	51.81	55.27	20	165,261	12.10	9.09	9.61		
澎湖縣	19	47,498	40.00	28.40	31.74	3	44,287	6.77	4.28	5.04		
基隆市	81	198,383	40.83	30.96	33.74	9	192,250	4.68	3.19	3.66		
台中市	169	511,644	33.03	28.62	30.65	16	532,748	3.00	2.67	2.95		
台南市	132	378,791	34.85	27.94	30.35	12	381,246	3.15	2.75	2.77		
高雄市	383	755,904	50.67	38.90	42.15	31	758,802	4.09	2.92	3.41		
台北市	343	1,282,691	26.74	19.20	20.70	45	1,349,551	3.33	2.14	2.44		
金門縣	1	40,544	2.47	1.57	1.70	-	35,947	-	-	-		
連江縣	-	5,745	-	-	-	-	4,041	-	-	-		
新竹市	50	198,193	25.23	20.06	22.18	8	196,564	4.07	3.43	3.77		
嘉義市	65	135,083	48.12	39.16	42.06	4	137,281	2.91	1.88	2.23		
北部	1,593	5,320,424	29.94	23.90	25.75	184	5,283,568	3.48	2.64	2.94		
中部	1,445	2,637,662	54.78	44.49	47.93	107	2,528,895	4.23	3.21	3.53		
南部	1,620	3,282,426	49.35	37.66	40.70	140	3,156,015	4.44	3.11	3.49		
東部	219	304,906	71.83	56.26	59.67	42	276,354	15.20	10.66	11.71		
金馬地區	1	46,289	2.16	1.36	1.47	-	39,988	-	-	-		
院轄市	726	2,038,595	35.61	26.36	28.49	76	2,108,353	3.60	2.39	2.75		
省轄市	497	1,422,094	34.95	28.53	30.86	49	1,440,089	3.40	2.79	3.05		
縣轄市	1,233	3,311,942	37.23	31.57	33.83	123	3,297,872	3.73	3.07	3.40		
鎮	797	1,720,483	46.32	36.62	39.50	78	1,624,401	4.80	3.27	3.69		
鄉	1,578	2,991,508	52.75	40.17	43.34	128	2,722,103	4.70	3.35	3.68		
山地鄉	42	107,085	39.22	31.29	33.58	19	92,002	20.65	18.08	19.16		
總計*	4,879	11,591,707	42.09	33.29	35.87	473	11,284,820	4.19	3.10	3.45		

總計：其中包含 1 名男性戶籍地不詳。

表三 台灣癌症申報發生人數按地區、原發部位及性別分類，民國 95 年（續）

GEOGRAPHIC VARIATION OF CRUDE AND AGE-STANDARDIZED CANCER INCIDENCE RATE
BY PRIMARY ANATOMIC SITES AND GENDER, 2006 (CONTINUED)
唇（唇的皮膚 C44.0 除外） C00

地區	性別		男					女				
	申報數	人口數	每 10 萬人 口粗發生率	每 10 萬人 口年齡標準 化發生率 ¹	每 10 萬人 口年齡標準 化發生率 ²	申報數	人口數	每 10 萬人 口粗發生率	每 10 萬人 口年齡標準 化發生率 ¹	每 10 萬人 口年齡標準 化發生率 ²		
台北縣	11	1,887,030	0.58	0.52	0.55	1	1,880,065	0.05	0.07	0.06		
宜蘭縣	3	236,447	1.27	1.18	1.25	-	223,979	-	-	-		
桃園縣	6	971,969	0.62	0.65	0.64	-	939,192	-	-	-		
新竹縣	2	252,826	0.79	0.67	0.80	2	234,866	0.85	0.73	0.82		
苗栗縣	3	292,885	1.02	0.78	0.86	-	267,101	-	-	-		
台中縣	11	786,778	1.40	1.11	1.25	-	756,658	-	-	-		
彰化縣	19	678,645	2.80	2.13	2.35	1	636,389	0.16	0.05	0.09		
南投縣	5	277,643	1.80	1.34	1.42	1	257,562	0.39	0.14	0.20		
雲林縣	11	382,952	2.87	2.11	2.21	-	345,538	-	-	-		
嘉義縣	7	290,855	2.41	1.65	1.77	2	262,986	0.76	0.39	0.41		
台南縣	8	568,677	1.41	0.99	1.12	1	538,013	0.19	0.10	0.11		
高雄縣	12	642,636	1.87	1.52	1.59	1	602,838	0.17	0.18	0.17		
屏東縣	11	462,982	2.38	1.78	1.90	4	430,562	0.93	0.51	0.65		
台東縣	3	124,864	2.40	1.86	2.00	4	111,093	3.60	2.13	2.51		
花蓮縣	7	180,042	3.89	2.92	3.12	2	165,261	1.21	1.05	1.01		
澎湖縣	2	47,498	4.21	3.16	3.47	-	44,287	-	-	-		
基隆市	-	198,383	-	-	-	-	192,250	-	-	-		
台中市	3	511,644	0.59	0.46	0.53	1	532,748	0.19	0.21	0.21		
台南市	1	378,791	0.26	0.19	0.19	-	381,246	-	-	-		
高雄市	13	755,904	1.72	1.29	1.39	-	758,802	-	-	-		
台北市	9	1,282,691	0.70	0.53	0.57	-	1,349,551	-	-	-		
金門縣	-	40,544	-	-	-	-	35,947	-	-	-		
連江縣	-	5,745	-	-	-	-	4,041	-	-	-		
新竹市	-	198,193	-	-	-	-	196,564	-	-	-		
嘉義市	2	135,083	1.48	1.08	1.17	-	137,281	-	-	-		
北部	34	5,320,424	0.64	0.54	0.58	3	5,283,568	0.06	0.05	0.05		
中部	49	2,637,662	1.86	1.49	1.63	3	2,528,895	0.12	0.07	0.09		
南部	56	3,282,426	1.71	1.31	1.40	8	3,156,015	0.25	0.17	0.20		
東部	10	304,906	3.28	2.48	2.65	6	276,354	2.17	1.49	1.63		
金馬地區	-	46,289	-	-	-	-	39,988	-	-	-		
院轄市	22	2,038,595	1.08	0.80	0.86	-	2,108,353	-	-	-		
省轄市	6	1,422,094	0.42	0.32	0.35	1	1,440,089	0.07	0.07	0.07		
縣轄市	30	3,311,942	0.91	0.81	0.84	5	3,297,872	0.15	0.14	0.16		
鎮	25	1,720,483	1.45	1.14	1.24	7	1,624,401	0.43	0.22	0.29		
鄉	63	2,991,508	2.11	1.58	1.72	3	2,722,103	0.11	0.06	0.07		
山地鄉	3	107,085	2.80	1.91	1.97	4	92,002	4.35	4.64	4.49		
總計	149	11,591,707	1.29	1.03	1.10	20	11,284,820	0.18	0.13	0.15		

表三 台灣癌症申報發生人數按地區、原發部位及性別分類，民國 95 年（續）

GEOGRAPHIC VARIATION OF CRUDE AND AGE-STANDARDIZED CANCER INCIDENCE RATE BY PRIMARY ANATOMIC SITES AND GENDER, 2006 (CONTINUED)

舌 C01 - C02

地區	性別		男					女				
	申報數	人口數	每 10 萬人 口粗發生率	每 10 萬人 口年齡標準 化發生率 ¹	每 10 萬人 口年齡標準 化發生率 ²	申報數	人口數	每 10 萬人 口粗發生率	每 10 萬人 口年齡標準 化發生率 ¹	每 10 萬人 口年齡標準 化發生率 ²		
台北縣	177	1,887,030	9.38	7.53	8.15	31	1,880,065	1.65	1.55	1.64		
宜蘭縣	15	236,447	6.34	5.29	5.53	4	223,979	1.79	1.43	1.45		
桃園縣	83	971,969	8.54	7.63	8.24	10	939,192	1.06	0.92	0.97		
新竹縣	13	252,826	5.14	4.23	4.70	1	234,866	0.43	0.29	0.37		
苗栗縣	17	292,885	5.80	4.45	4.82	4	267,101	1.50	1.16	1.26		
台中縣	83	786,778	10.55	8.61	9.40	9	756,658	1.19	0.97	1.08		
彰化縣	115	678,645	16.95	13.55	14.65	14	636,389	2.20	1.65	1.77		
南投縣	41	277,643	14.77	11.13	11.82	8	257,562	3.11	2.37	2.70		
雲林縣	76	382,952	19.85	14.56	16.15	6	345,538	1.74	1.10	1.21		
嘉義縣	47	290,855	16.16	11.49	12.68	5	262,986	1.90	0.80	0.99		
台南縣	63	568,677	11.08	8.37	9.03	10	538,013	1.86	1.35	1.48		
高雄縣	89	642,636	13.85	10.63	11.53	10	602,838	1.66	1.23	1.32		
屏東縣	63	462,982	13.61	10.11	11.10	14	430,562	3.25	2.44	2.54		
台東縣	19	124,864	15.22	12.73	13.18	3	111,093	2.70	1.34	1.81		
花蓮縣	23	180,042	12.77	9.38	10.32	6	165,261	3.63	2.86	2.99		
澎湖縣	5	47,498	10.53	7.50	8.60	-	44,287	-	-	-		
基隆市	22	198,383	11.09	8.47	9.12	2	192,250	1.04	0.74	0.84		
台中市	47	511,644	9.19	7.53	8.13	9	532,748	1.69	1.53	1.62		
台南市	50	378,791	13.20	10.67	11.58	8	381,246	2.10	1.86	1.84		
高雄市	102	755,904	13.49	10.77	11.59	11	758,802	1.45	1.11	1.20		
台北市	83	1,282,691	6.47	4.73	5.12	15	1,349,551	1.11	0.72	0.83		
金門縣	-	40,544	-	-	-	-	35,947	-	-	-		
連江縣	-	5,745	-	-	-	-	4,041	-	-	-		
新竹市	13	198,193	6.56	5.18	5.92	5	196,564	2.54	2.03	2.27		
嘉義市	17	135,083	12.58	10.14	11.09	1	137,281	0.73	0.49	0.54		
北部	423	5,320,424	7.95	6.28	6.79	72	5,283,568	1.36	1.11	1.20		
中部	362	2,637,662	13.72	10.93	11.88	46	2,528,895	1.82	1.41	1.54		
南部	436	3,282,426	13.28	10.18	11.07	59	3,156,015	1.87	1.40	1.50		
東部	42	304,906	13.77	10.75	11.49	9	276,354	3.26	2.27	2.55		
金馬地區	-	46,289	-	-	-	-	39,988	-	-	-		
院轄市	185	2,038,595	9.07	6.95	7.51	26	2,108,353	1.23	0.86	0.97		
省轄市	149	1,422,094	10.48	8.48	9.23	25	1,440,089	1.74	1.49	1.57		
縣轄市	335	3,311,942	10.11	8.20	8.85	53	3,297,872	1.61	1.33	1.45		
鎮	192	1,720,483	11.16	8.85	9.52	30	1,624,401	1.85	1.36	1.49		
鄉	392	2,991,508	13.10	9.86	10.79	50	2,722,103	1.84	1.37	1.47		
山地鄉	8	107,085	7.47	5.66	6.39	2	92,002	2.17	2.90	2.69		
總計*	1,264	11,591,707	10.90	8.54	9.26	186	11,284,820	1.65	1.27	1.38		

總計：其中包含 1 名男性戶籍地不詳。

表三 台灣癌症申報發生人數按地區、原發部位及性別分類，民國 95 年（續）

GEOGRAPHIC VARIATION OF CRUDE AND AGE-STANDARDIZED CANCER INCIDENCE RATE
BY PRIMARY ANATOMIC SITES AND GENDER, 2006 (CONTINUED)
齒齦 C03

地區	性別		男					女				
	申報數	人口數	每 10 萬人 口粗發生率	每 10 萬人 口年齡標準 化發生率 ¹	每 10 萬人 口年齡標準 化發生率 ²	申報數	人口數	每 10 萬人 口粗發生率	每 10 萬人 口年齡標準 化發生率 ¹	每 10 萬人 口年齡標準 化發生率 ²		
台北縣	48	1,887,030	2.54	1.97	2.17	4	1,880,065	0.21	0.17	0.22		
宜蘭縣	5	236,447	2.11	1.83	1.92	-	223,979	-	-	-		
桃園縣	21	971,969	2.16	2.15	2.25	4	939,192	0.43	0.33	0.41		
新竹縣	4	252,826	1.58	1.21	1.31	-	234,866	-	-	-		
苗栗縣	6	292,885	2.05	1.55	1.75	-	267,101	-	-	-		
台中縣	21	786,778	2.67	2.29	2.40	1	756,658	0.13	0.12	0.13		
彰化縣	27	678,645	3.98	3.17	3.52	2	636,389	0.31	0.22	0.25		
南投縣	14	277,643	5.04	4.20	4.34	1	257,562	0.39	0.29	0.34		
雲林縣	22	382,952	5.74	4.39	4.58	3	345,538	0.87	0.45	0.47		
嘉義縣	11	290,855	3.78	2.67	2.91	1	262,986	0.38	0.09	0.17		
台南縣	23	568,677	4.04	3.00	3.15	1	538,013	0.19	0.13	0.14		
高雄縣	15	642,636	2.33	1.66	1.93	2	602,838	0.33	0.23	0.25		
屏東縣	11	462,982	2.38	1.73	1.90	2	430,562	0.46	0.26	0.31		
台東縣	8	124,864	6.41	4.32	4.83	5	111,093	4.50	2.92	3.34		
花蓮縣	8	180,042	4.44	3.39	3.69	2	165,261	1.21	0.88	0.92		
澎湖縣	1	47,498	2.11	1.54	1.70	1	44,287	2.26	0.49	0.87		
基隆市	11	198,383	5.54	4.25	4.62	-	192,250	-	-	-		
台中市	17	511,644	3.32	2.73	2.94	1	532,748	0.19	0.14	0.15		
台南市	8	378,791	2.11	1.76	1.87	-	381,246	-	-	-		
高雄市	30	755,904	3.97	3.14	3.39	2	758,802	0.26	0.16	0.23		
台北市	19	1,282,691	1.48	1.17	1.23	6	1,349,551	0.44	0.32	0.32		
金門縣	-	40,544	-	-	-	-	35,947	-	-	-		
連江縣	-	5,745	-	-	-	-	4,041	-	-	-		
新竹市	6	198,193	3.03	2.61	2.81	-	196,564	-	-	-		
嘉義市	8	135,083	5.92	5.01	5.10	-	137,281	-	-	-		
北部	120	5,320,424	2.26	1.79	1.93	14	5,283,568	0.26	0.19	0.22		
中部	101	2,637,662	3.83	3.22	3.43	8	2,528,895	0.32	0.24	0.26		
南部	107	3,282,426	3.26	2.47	2.66	9	3,156,015	0.29	0.17	0.21		
東部	16	304,906	5.25	3.76	4.15	7	276,354	2.53	1.68	1.88		
金馬地區	-	46,289	-	-	-	-	39,988	-	-	-		
院轄市	49	2,038,595	2.40	1.85	1.98	8	2,108,353	0.38	0.26	0.28		
省轄市	50	1,422,094	3.52	2.87	3.07	1	1,440,089	0.07	0.05	0.05		
縣轄市	75	3,311,942	2.26	1.85	2.04	12	3,297,872	0.36	0.27	0.32		
鎮	57	1,720,483	3.31	2.64	2.82	8	1,624,401	0.49	0.35	0.38		
鄉	108	2,991,508	3.61	2.76	2.96	6	2,722,103	0.22	0.11	0.14		
山地鄉	5	107,085	4.67	4.42	4.43	3	92,002	3.26	1.89	2.47		
總計	344	11,591,707	2.97	2.36	2.54	38	11,284,820	0.34	0.23	0.26		

表三 台灣癌症申報發生人數按地區、原發部位及性別分類，民國 95 年（續）

GEOGRAPHIC VARIATION OF CRUDE AND AGE-STANDARDIZED CANCER INCIDENCE RATE
BY PRIMARY ANATOMIC SITES AND GENDER, 2006 (CONTINUED)
□底 C04

性別 地區	男					女				
	申報數	人口數	每 10 萬人 □粗發生率	每 10 萬人 □年齡標準 化發生率 ¹	每 10 萬人 □年齡標準 化發生率 ²	申報數	人口數	每 10 萬人 □粗發生率	每 10 萬人 □年齡標準 化發生率 ¹	每 10 萬人 □年齡標準 化發生率 ²
台北縣	15	1,887,030	0.79	0.69	0.76	5	1,880,065	0.27	0.23	0.25
宜蘭縣	1	236,447	0.42	0.31	0.34	1	223,979	0.45	0.34	0.38
桃園縣	11	971,969	1.13	1.18	1.23	1	939,192	0.11	0.08	0.09
新竹縣	2	252,826	0.79	0.50	0.61	-	234,866	-	-	-
苗栗縣	4	292,885	1.37	1.02	1.11	-	267,101	-	-	-
台中縣	9	786,778	1.14	0.91	1.00	-	756,658	-	-	-
彰化縣	11	678,645	1.62	1.29	1.39	-	636,389	-	-	-
南投縣	3	277,643	1.08	0.79	0.88	-	257,562	-	-	-
雲林縣	4	382,952	1.04	0.72	0.78	1	345,538	0.29	0.27	0.32
嘉義縣	2	290,855	0.69	0.60	0.60	1	262,986	0.38	0.28	0.33
台南縣	5	568,677	0.88	0.70	0.69	1	538,013	0.19	0.14	0.16
高雄縣	5	642,636	0.78	0.63	0.65	-	602,838	-	-	-
屏東縣	5	462,982	1.08	0.78	0.86	-	430,562	-	-	-
台東縣	6	124,864	4.81	3.68	3.83	1	111,093	0.90	0.87	0.80
花蓮縣	2	180,042	1.11	0.78	0.84	2	165,261	1.21	0.89	0.97
澎湖縣	-	47,498	-	-	-	-	44,287	-	-	-
基隆市	1	198,383	0.50	0.38	0.44	1	192,250	0.52	0.37	0.42
台中市	3	511,644	0.59	0.61	0.64	-	532,748	-	-	-
台南市	3	378,791	0.79	0.58	0.66	-	381,246	-	-	-
高雄市	8	755,904	1.06	0.73	0.83	2	758,802	0.26	0.20	0.22
台北市	11	1,282,691	0.86	0.58	0.63	-	1,349,551	-	-	-
金門縣	-	40,544	-	-	-	-	35,947	-	-	-
連江縣	-	5,745	-	-	-	-	4,041	-	-	-
新竹市	3	198,193	1.51	1.20	1.31	-	196,564	-	-	-
嘉義市	2	135,083	1.48	1.45	1.43	1	137,281	0.73	0.52	0.57
北部	48	5,320,424	0.90	0.73	0.79	8	5,283,568	0.15	0.11	0.12
中部	30	2,637,662	1.14	0.89	0.96	1	2,528,895	0.04	0.03	0.04
南部	30	3,282,426	0.91	0.70	0.74	5	3,156,015	0.16	0.11	0.13
東部	8	304,906	2.62	1.96	2.06	3	276,354	1.09	0.89	0.91
金馬地區	-	46,289	-	-	-	-	39,988	-	-	-
院轄市	19	2,038,595	0.93	0.63	0.70	2	2,108,353	0.09	0.07	0.07
省轄市	12	1,422,094	0.84	0.72	0.77	2	1,440,089	0.14	0.10	0.11
縣轄市	33	3,311,942	1.00	0.84	0.91	6	3,297,872	0.18	0.17	0.17
鎮	10	1,720,483	0.58	0.49	0.51	3	1,624,401	0.18	0.12	0.15
鄉	40	2,991,508	1.34	1.01	1.08	4	2,722,103	0.15	0.11	0.13
山地鄉	2	107,085	1.87	1.10	1.41	-	92,002	-	-	-
總計	116	11,591,707	1.00	0.78	0.85	17	11,284,820	0.15	0.11	0.13

表三 台灣癌症申報發生人數按地區、原發部位及性別分類，民國 95 年（續）

GEOGRAPHIC VARIATION OF CRUDE AND AGE-STANDARDIZED CANCER INCIDENCE RATE BY PRIMARY ANATOMIC SITES AND GENDER, 2006 (CONTINUED)

口腔之其他及未詳細說明部位 C05 - C06

地區	性別		男			女				
	申報數	人口數	每 10 萬人 □粗發生率	每 10 萬人 □年齡標準 化發生率 ¹	每 10 萬人 □年齡標準 化發生率 ²	申報數	人口數	每 10 萬人 □粗發生率	每 10 萬人 □年齡標準 化發生率 ¹	每 10 萬人 □年齡標準 化發生率 ²
台北縣	217	1,887,030	11.50	9.36	10.07	15	1,880,065	0.80	0.62	0.72
宜蘭縣	26	236,447	11.00	9.04	9.28	2	223,979	0.89	0.49	0.63
桃園縣	79	971,969	8.13	7.05	7.65	8	939,192	0.85	0.69	0.76
新竹縣	19	252,826	7.52	6.21	6.66	-	234,866	-	-	-
苗栗縣	35	292,885	11.95	8.55	9.70	5	267,101	1.87	0.93	1.10
台中縣	121	786,778	15.38	13.20	14.05	9	756,658	1.19	1.17	1.18
彰化縣	180	678,645	26.52	21.93	23.45	12	636,389	1.89	1.40	1.54
南投縣	67	277,643	24.13	18.29	19.81	4	257,562	1.55	1.16	1.23
雲林縣	141	382,952	36.82	26.82	29.03	8	345,538	2.32	1.04	1.31
嘉義縣	67	290,855	23.04	16.63	17.88	3	262,986	1.14	0.62	0.70
台南縣	74	568,677	13.01	9.64	10.42	2	538,013	0.37	0.27	0.29
高雄縣	150	642,636	23.34	17.83	19.46	6	602,838	1.00	0.78	0.82
屏東縣	88	462,982	19.01	14.42	15.41	12	430,562	2.79	1.49	1.89
台東縣	26	124,864	20.82	17.16	17.84	8	111,093	7.20	4.79	5.40
花蓮縣	44	180,042	24.44	19.46	20.66	1	165,261	0.61	0.42	0.49
澎湖縣	6	47,498	12.63	8.73	9.68	1	44,287	2.26	1.88	2.26
基隆市	25	198,383	12.60	9.04	10.07	3	192,250	1.56	1.19	1.30
台中市	52	511,644	10.16	8.82	9.52	3	532,748	0.56	0.40	0.53
台南市	44	378,791	11.62	9.06	9.99	1	381,246	0.26	0.19	0.19
高雄市	146	755,904	19.31	14.55	15.80	9	758,802	1.19	0.85	0.99
台北市	120	1,282,691	9.36	6.75	7.29	11	1,349,551	0.82	0.48	0.60
金門縣	1	40,544	2.47	1.57	1.70	-	35,947	-	-	-
連江縣	-	5,745	-	-	-	-	4,041	-	-	-
新竹市	17	198,193	8.58	6.78	7.41	2	196,564	1.02	0.97	1.02
嘉義市	19	135,083	14.07	11.32	12.32	1	137,281	0.73	0.57	0.57
北部	538	5,320,424	10.11	8.00	8.65	46	5,283,568	0.87	0.61	0.71
中部	561	2,637,662	21.27	17.44	18.72	36	2,528,895	1.42	1.06	1.18
南部	594	3,282,426	18.10	13.72	14.88	35	3,156,015	1.11	0.73	0.84
東部	70	304,906	22.96	18.53	19.51	9	276,354	3.26	2.20	2.49
金馬地區	1	46,289	2.16	1.36	1.47	-	39,988	-	-	-
院轄市	266	2,038,595	13.05	9.57	10.35	20	2,108,353	0.95	0.60	0.73
省轄市	157	1,422,094	11.04	8.83	9.66	10	1,440,089	0.69	0.54	0.61
縣轄市	448	3,311,942	13.53	11.50	12.30	27	3,297,872	0.82	0.66	0.76
鎮	310	1,720,483	18.02	14.17	15.40	19	1,624,401	1.17	0.72	0.83
鄉	565	2,991,508	18.89	14.47	15.55	42	2,722,103	1.54	1.04	1.17
山地鄉	17	107,085	15.88	12.92	13.60	8	92,002	8.70	6.79	7.59
總計	1,764	11,591,707	15.22	12.02	12.96	126	11,284,820	1.12	0.78	0.90

表三 台灣癌症申報發生人數按地區、原發部位及性別分類，民國 95 年（續）

GEOGRAPHIC VARIATION OF CRUDE AND AGE-STANDARDIZED CANCER INCIDENCE RATE BY PRIMARY ANATOMIC SITES AND GENDER, 2006 (CONTINUED)

□咽 C09 - C10

地區	性別		男					女				
	申報數	人口數	每 10 萬人 粗發生率	每 10 萬人 □年齡標準 化發生率 ¹	每 10 萬人 □年齡標準 化發生率 ²	申報數	人口數	每 10 萬人 粗發生率	每 10 萬人 □年齡標準 化發生率 ¹	每 10 萬人 □年齡標準 化發生率 ²		
台北縣	72	1,887,030	3.82	3.26	3.44	11	1,880,065	0.59	0.45	0.51		
宜蘭縣	8	236,447	3.38	2.71	2.78	2	223,979	0.89	0.76	0.79		
桃園縣	27	971,969	2.78	2.41	2.60	6	939,192	0.64	0.53	0.59		
新竹縣	6	252,826	2.37	1.88	2.02	-	234,866	-	-	-		
苗栗縣	14	292,885	4.78	3.93	4.03	-	267,101	-	-	-		
台中縣	36	786,778	4.58	3.92	4.20	5	756,658	0.66	0.54	0.59		
彰化縣	27	678,645	3.98	3.23	3.41	1	636,389	0.16	0.07	0.09		
南投縣	21	277,643	7.56	5.71	6.05	2	257,562	0.78	0.52	0.54		
雲林縣	24	382,952	6.27	4.60	5.06	1	345,538	0.29	0.17	0.17		
嘉義縣	20	290,855	6.88	5.17	5.56	2	262,986	0.76	0.46	0.51		
台南縣	15	568,677	2.64	2.10	2.21	1	538,013	0.19	0.14	0.15		
高雄縣	33	642,636	5.14	3.96	4.19	3	602,838	0.50	0.42	0.45		
屏東縣	28	462,982	6.05	4.43	4.75	2	430,562	0.46	0.25	0.32		
台東縣	12	124,864	9.61	8.25	8.48	-	111,093	-	-	-		
花蓮縣	10	180,042	5.55	4.11	4.35	2	165,261	1.21	0.75	0.85		
澎湖縣	3	47,498	6.32	5.25	5.79	1	44,287	2.26	1.91	1.91		
基隆市	12	198,383	6.05	4.68	5.03	1	192,250	0.52	0.25	0.38		
台中市	24	511,644	4.69	3.81	4.08	2	532,748	0.38	0.39	0.44		
台南市	12	378,791	3.17	2.66	2.83	3	381,246	0.79	0.71	0.74		
高雄市	42	755,904	5.56	4.22	4.56	7	758,802	0.92	0.61	0.77		
台北市	42	1,282,691	3.27	2.33	2.48	12	1,349,551	0.89	0.60	0.65		
金門縣	-	40,544	-	-	-	-	35,947	-	-	-		
連江縣	-	5,745	-	-	-	-	4,041	-	-	-		
新竹市	3	198,193	1.51	1.24	1.37	1	196,564	0.51	0.42	0.48		
嘉義市	9	135,083	6.66	5.43	5.74	1	137,281	0.73	0.30	0.55		
北部	184	5,320,424	3.46	2.86	3.03	33	5,283,568	0.62	0.47	0.52		
中部	132	2,637,662	5.00	4.00	4.29	11	2,528,895	0.43	0.33	0.36		
南部	162	3,282,426	4.94	3.78	4.04	20	3,156,015	0.63	0.44	0.51		
東部	22	304,906	7.22	5.86	6.11	2	276,354	0.72	0.45	0.51		
金馬地區	-	46,289	-	-	-	-	39,988	-	-	-		
院轄市	84	2,038,595	4.12	3.04	3.26	19	2,108,353	0.90	0.59	0.67		
省轄市	60	1,422,094	4.22	3.42	3.65	8	1,440,089	0.56	0.45	0.53		
縣轄市	132	3,311,942	3.99	3.54	3.72	12	3,297,872	0.36	0.28	0.32		
鎮	84	1,720,483	4.88	3.81	4.11	10	1,624,401	0.62	0.45	0.49		
鄉	138	2,991,508	4.61	3.56	3.79	17	2,722,103	0.62	0.46	0.50		
山地鄉	1	107,085	0.93	0.60	0.66	-	92,002	-	-	-		
總計	500	11,591,707	4.31	3.45	3.67	66	11,284,820	0.58	0.43	0.48		

表三 台灣癌症申報發生人數按地區、原發部位及性別分類，民國 95 年（續）

GEOGRAPHIC VARIATION OF CRUDE AND AGE-STANDARDIZED CANCER INCIDENCE RATE BY PRIMARY ANATOMIC SITES AND GENDER, 2006 (CONTINUED)

下咽 C12 - C13

地區	性別		男					女				
	申報數	人口數	每 10 萬人 口粗發生率	每 10 萬人 口年齡標準 化發生率 ¹	每 10 萬人 口年齡標準 化發生率 ²	申報數	人口數	每 10 萬人 口粗發生率	每 10 萬人 口年齡標準 化發生率 ¹	每 10 萬人 口年齡標準 化發生率 ²		
台北縣	92	1,887,030	4.88	4.32	4.62	2	1,880,065	0.11	0.08	0.09		
宜蘭縣	7	236,447	2.96	2.38	2.48	1	223,979	0.45	0.31	0.31		
桃園縣	38	971,969	3.91	3.62	3.83	1	939,192	0.11	0.08	0.12		
新竹縣	6	252,826	2.37	1.90	2.03	-	234,866	-	-	-		
苗栗縣	17	292,885	5.80	4.42	4.82	-	267,101	-	-	-		
台中縣	55	786,778	6.99	6.07	6.62	-	756,658	-	-	-		
彰化縣	57	678,645	8.40	6.86	7.36	1	636,389	0.16	0.18	0.17		
南投縣	30	277,643	10.81	7.55	8.36	-	257,562	-	-	-		
雲林縣	36	382,952	9.40	6.67	7.30	1	345,538	0.29	0.27	0.27		
嘉義縣	29	290,855	9.97	6.88	7.42	-	262,986	-	-	-		
台南縣	33	568,677	5.80	4.27	4.52	1	538,013	0.19	0.14	0.16		
高雄縣	47	642,636	7.31	6.00	6.33	-	602,838	-	-	-		
屏東縣	42	462,982	9.07	6.83	7.37	2	430,562	0.46	0.33	0.35		
台東縣	24	124,864	19.22	14.17	15.28	1	111,093	0.90	0.87	0.80		
花蓮縣	26	180,042	14.44	11.77	12.28	5	165,261	3.03	2.23	2.38		
澎湖縣	2	47,498	4.21	2.21	2.51	-	44,287	-	-	-		
基隆市	10	198,383	5.04	4.14	4.46	2	192,250	1.04	0.64	0.73		
台中市	22	511,644	4.30	4.47	4.61	-	532,748	-	-	-		
台南市	14	378,791	3.70	3.02	3.24	-	381,246	-	-	-		
高雄市	39	755,904	5.16	3.92	4.29	-	758,802	-	-	-		
台北市	55	1,282,691	4.29	2.91	3.17	1	1,349,551	0.07	0.02	0.04		
金門縣	-	40,544	-	-	-	-	35,947	-	-	-		
連江縣	-	5,745	-	-	-	-	4,041	-	-	-		
新竹市	8	198,193	4.04	3.04	3.37	-	196,564	-	-	-		
嘉義市	8	135,083	5.92	4.74	5.22	-	137,281	-	-	-		
北部	233	5,320,424	4.38	3.53	3.80	7	5,283,568	0.13	0.09	0.11		
中部	200	2,637,662	7.58	6.19	6.70	2	2,528,895	0.08	0.08	0.07		
南部	214	3,282,426	6.52	5.01	5.38	3	3,156,015	0.10	0.07	0.07		
東部	50	304,906	16.40	12.77	13.53	6	276,354	2.17	1.68	1.74		
金馬地區	-	46,289	-	-	-	-	39,988	-	-	-		
院轄市	94	2,038,595	4.61	3.29	3.59	1	2,108,353	0.05	0.02	0.03		
省轄市	62	1,422,094	4.36	3.82	4.07	2	1,440,089	0.14	0.10	0.11		
縣轄市	168	3,311,942	5.07	4.52	4.83	7	3,297,872	0.21	0.18	0.20		
鎮	113	1,720,483	6.57	5.25	5.60	-	1,624,401	-	-	-		
鄉	253	2,991,508	8.46	6.41	6.93	6	2,722,103	0.22	0.19	0.20		
山地鄉	6	107,085	5.60	4.69	5.13	2	92,002	2.17	1.85	1.92		
總計	697	11,591,707	6.01	4.80	5.16	18	11,284,820	0.16	0.12	0.13		

表三 台灣癌症申報發生人數按地區、原發部位及性別分類，民國 95 年（續）

GEOGRAPHIC VARIATION OF CRUDE AND AGE-STANDARDIZED CANCER INCIDENCE RATE BY PRIMARY ANATOMIC SITES AND GENDER, 2006 (CONTINUED)

咽和唇、口腔及咽之分界不明部位 C14

地區	男					女				
	申報數	人口數	每 10 萬人 口粗發生率	每 10 萬人 口年齡標準 化發生率 ¹	每 10 萬人 口年齡標準 化發生率 ²	申報數	人口數	每 10 萬人 口粗發生率	每 10 萬人 口年齡標準 化發生率 ¹	每 10 萬人 口年齡標準 化發生率 ²
台北縣	6	1,887,030	0.32	0.25	0.27	-	1,880,065	-	-	-
宜蘭縣	-	236,447	-	-	-	-	223,979	-	-	-
桃園縣	3	971,969	0.31	0.21	0.26	-	939,192	-	-	-
新竹縣	-	252,826	-	-	-	-	234,866	-	-	-
苗栗縣	-	292,885	-	-	-	1	267,101	0.37	0.32	0.38
台中縣	2	786,778	0.25	0.20	0.20	-	756,658	-	-	-
彰化縣	4	678,645	0.59	0.53	0.53	-	636,389	-	-	-
南投縣	2	277,643	0.72	0.65	0.64	-	257,562	-	-	-
雲林縣	1	382,952	0.26	0.19	0.21	-	345,538	-	-	-
嘉義縣	4	290,855	1.38	0.98	1.04	-	262,986	-	-	-
台南縣	2	568,677	0.35	0.26	0.30	-	538,013	-	-	-
高雄縣	9	642,636	1.40	1.14	1.22	1	602,838	0.17	0.11	0.13
屏東縣	3	462,982	0.65	0.55	0.55	-	430,562	-	-	-
台東縣	1	124,864	0.80	0.37	0.44	-	111,093	-	-	-
花蓮縣	-	180,042	-	-	-	-	165,261	-	-	-
澎湖縣	-	47,498	-	-	-	-	44,287	-	-	-
基隆市	-	198,383	-	-	-	-	192,250	-	-	-
台中市	1	511,644	0.20	0.19	0.19	-	532,748	-	-	-
台南市	-	378,791	-	-	-	-	381,246	-	-	-
高雄市	3	755,904	0.40	0.27	0.31	-	758,802	-	-	-
台北市	4	1,282,691	0.31	0.19	0.21	-	1,349,551	-	-	-
金門縣	-	40,544	-	-	-	-	35,947	-	-	-
連江縣	-	5,745	-	-	-	-	4,041	-	-	-
新竹市	-	198,193	-	-	-	-	196,564	-	-	-
嘉義市	-	135,083	-	-	-	-	137,281	-	-	-
北部	13	5,320,424	0.24	0.17	0.20	1	5,283,568	0.02	0.01	0.02
中部	10	2,637,662	0.38	0.33	0.34	-	2,528,895	-	-	-
南部	21	3,282,426	0.64	0.49	0.53	1	3,156,015	0.03	0.02	0.03
東部	1	304,906	0.33	0.14	0.17	-	276,354	-	-	-
金馬地區	-	46,289	-	-	-	-	39,988	-	-	-
院轄市	7	2,038,595	0.34	0.22	0.25	-	2,108,353	-	-	-
省轄市	1	1,422,094	0.07	0.07	0.07	-	1,440,089	-	-	-
縣轄市	12	3,311,942	0.36	0.31	0.34	1	3,297,872	0.03	0.02	0.03
鎮	6	1,720,483	0.35	0.27	0.29	1	1,624,401	0.06	0.05	0.06
鄉	19	2,991,508	0.64	0.50	0.53	-	2,722,103	-	-	-
山地鄉	-	107,085	-	-	-	-	92,002	-	-	-
總計	45	11,591,707	0.39	0.31	0.33	2	11,284,820	0.02	0.01	0.02

表三 台灣癌症申報發生人數按地區、原發部位及性別分類，民國 95 年（續）

GEOGRAPHIC VARIATION OF CRUDE AND AGE-STANDARDIZED CANCER INCIDENCE RATE
BY PRIMARY ANATOMIC SITES AND GENDER, 2006 (CONTINUED)
主唾液腺 C07 - C08

地區	性別		男					女				
	申報數	人口數	每 10 萬人 口粗發生率	每 10 萬人 口年齡標準 化發生率 ¹	每 10 萬人 口年齡標準 化發生率 ²	申報數	人口數	每 10 萬人 口粗發生率	每 10 萬人 口年齡標準 化發生率 ¹	每 10 萬人 口年齡標準 化發生率 ²		
台北縣	23	1,887,030	1.22	1.05	1.14	23	1,880,065	1.22	1.10	1.17		
宜蘭縣	5	236,447	2.11	1.50	1.60	3	223,979	1.34	0.63	0.84		
桃園縣	12	971,969	1.23	0.99	1.08	10	939,192	1.06	0.85	0.89		
新竹縣	2	252,826	0.79	0.67	0.75	1	234,866	0.43	0.52	0.48		
苗栗縣	3	292,885	1.02	0.88	0.99	1	267,101	0.37	0.30	0.34		
台中縣	7	786,778	0.89	0.71	0.82	6	756,658	0.79	0.61	0.71		
彰化縣	3	678,645	0.44	0.36	0.40	6	636,389	0.94	0.66	0.71		
南投縣	1	277,643	0.36	0.14	0.21	2	257,562	0.78	0.60	0.65		
雲林縣	3	382,952	0.78	0.51	0.59	1	345,538	0.29	0.27	0.32		
嘉義縣	4	290,855	1.38	0.95	0.99	1	262,986	0.38	0.32	0.35		
台南縣	3	568,677	0.53	0.33	0.42	6	538,013	1.12	0.71	0.83		
高雄縣	9	642,636	1.40	1.06	1.23	6	602,838	1.00	0.67	0.79		
屏東縣	5	462,982	1.08	0.98	0.99	1	430,562	0.23	0.16	0.19		
台東縣	3	124,864	2.40	1.41	1.66	-	111,093	-	-	-		
花蓮縣	2	180,042	1.11	0.73	0.86	1	165,261	0.61	0.64	0.65		
澎湖縣	-	47,498	-	-	-	-	44,287	-	-	-		
基隆市	1	198,383	0.50	0.35	0.35	2	192,250	1.04	0.74	0.85		
台中市	8	511,644	1.56	1.39	1.49	7	532,748	1.31	1.19	1.23		
台南市	3	378,791	0.79	0.56	0.63	4	381,246	1.05	0.89	0.95		
高雄市	5	755,904	0.66	0.49	0.53	1	758,802	0.13	0.12	0.12		
台北市	14	1,282,691	1.09	0.94	0.98	15	1,349,551	1.11	0.78	0.84		
金門縣	-	40,544	-	-	-	-	35,947	-	-	-		
連江縣	-	5,745	-	-	-	-	4,041	-	-	-		
新竹市	-	198,193	-	-	-	2	196,564	1.02	0.62	0.79		
嘉義市	-	135,083	-	-	-	3	137,281	2.19	1.54	1.68		
北部	60	5,320,424	1.13	0.95	1.02	57	5,283,568	1.08	0.86	0.93		
中部	22	2,637,662	0.83	0.65	0.73	22	2,528,895	0.87	0.68	0.74		
南部	29	3,282,426	0.88	0.67	0.74	22	3,156,015	0.70	0.50	0.56		
東部	5	304,906	1.64	1.02	1.20	1	276,354	0.36	0.38	0.39		
金馬地區	-	46,289	-	-	-	-	39,988	-	-	-		
院轄市	19	2,038,595	0.93	0.77	0.81	16	2,108,353	0.76	0.55	0.59		
省轄市	12	1,422,094	0.84	0.67	0.72	18	1,440,089	1.25	1.01	1.09		
縣轄市	34	3,311,942	1.03	0.87	0.96	37	3,297,872	1.12	0.98	1.04		
鎮	18	1,720,483	1.05	0.79	0.88	12	1,624,401	0.74	0.52	0.61		
鄉	32	2,991,508	1.07	0.83	0.91	18	2,722,103	0.66	0.47	0.52		
山地鄉	1	107,085	0.93	0.43	0.78	1	92,002	1.09	0.84	0.92		
總計	116	11,591,707	1.00	0.79	0.87	102	11,284,820	0.90	0.71	0.77		

表三 台灣癌症申報發生人數按地區、原發部位及性別分類，民國 95 年（續）

GEOGRAPHIC VARIATION OF CRUDE AND AGE-STANDARDIZED CANCER INCIDENCE RATE BY PRIMARY ANATOMIC SITES AND GENDER, 2006 (CONTINUED)

鼻咽 C11

地區	性別		男					女				
	申報數	人口數	每 10 萬人 口粗發生率	每 10 萬人 口年齡標準 化發生率 ¹	每 10 萬人 口年齡標準 化發生率 ²	申報數	人口數	每 10 萬人 口粗發生率	每 10 萬人 口年齡標準 化發生率 ¹	每 10 萬人 口年齡標準 化發生率 ²		
台北縣	175	1,887,030	9.27	7.68	8.31	66	1,880,065	3.51	2.72	3.02		
宜蘭縣	23	236,447	9.73	7.42	8.19	10	223,979	4.46	3.53	3.72		
桃園縣	89	971,969	9.16	7.82	8.50	32	939,192	3.41	2.83	2.98		
新竹縣	16	252,826	6.33	5.29	5.56	13	234,866	5.54	4.63	5.08		
苗栗縣	27	292,885	9.22	7.02	7.54	19	267,101	7.11	5.57	6.02		
台中縣	70	786,778	8.90	7.68	8.28	19	756,658	2.51	2.03	2.23		
彰化縣	60	678,645	8.84	7.21	7.81	20	636,389	3.14	2.53	2.76		
南投縣	22	277,643	7.92	6.35	6.89	8	257,562	3.11	2.47	2.69		
雲林縣	47	382,952	12.27	9.14	9.91	10	345,538	2.89	2.37	2.55		
嘉義縣	29	290,855	9.97	7.46	8.08	6	262,986	2.28	1.67	1.82		
台南縣	53	568,677	9.32	6.94	7.69	15	538,013	2.79	2.20	2.33		
高雄縣	72	642,636	11.20	8.45	9.24	28	602,838	4.64	3.51	3.85		
屏東縣	56	462,982	12.10	9.18	9.84	21	430,562	4.88	3.42	3.85		
台東縣	18	124,864	14.42	11.26	12.04	6	111,093	5.40	4.54	4.74		
花蓮縣	12	180,042	6.67	5.18	5.78	2	165,261	1.21	0.68	0.88		
澎湖縣	2	47,498	4.21	3.18	3.43	2	44,287	4.52	3.54	4.16		
基隆市	19	198,383	9.58	7.26	7.87	8	192,250	4.16	2.80	3.24		
台中市	46	511,644	8.99	7.07	7.84	10	532,748	1.88	1.69	1.76		
台南市	51	378,791	13.46	10.68	11.40	8	381,246	2.10	1.61	1.78		
高雄市	71	755,904	9.39	7.29	7.86	21	758,802	2.77	1.93	2.21		
台北市	126	1,282,691	9.82	7.44	7.97	35	1,349,551	2.59	1.82	1.98		
金門縣	1	40,544	2.47	1.61	1.78	1	35,947	2.78	2.17	2.17		
連江縣	-	5,745	-	-	-	-	4,041	-	-	-		
新竹市	19	198,193	9.59	8.57	9.06	2	196,564	1.02	0.73	0.83		
嘉義市	12	135,083	8.88	6.86	7.77	4	137,281	2.91	2.23	2.34		
北部	494	5,320,424	9.28	7.51	8.09	185	5,283,568	3.50	2.66	2.90		
中部	245	2,637,662	9.29	7.53	8.18	67	2,528,895	2.65	2.16	2.35		
南部	346	3,282,426	10.54	8.01	8.69	105	3,156,015	3.33	2.47	2.73		
東部	30	304,906	9.84	7.68	8.36	8	276,354	2.89	2.23	2.42		
金馬地區	1	46,289	2.16	1.40	1.54	1	39,988	2.50	2.02	2.02		
院轄市	197	2,038,595	9.66	7.38	7.92	56	2,108,353	2.66	1.85	2.05		
省轄市	147	1,422,094	10.34	8.37	9.09	32	1,440,089	2.22	1.71	1.87		
縣轄市	332	3,311,942	10.02	8.31	9.02	113	3,297,872	3.43	2.71	2.95		
鎮	129	1,720,483	7.50	5.87	6.45	59	1,624,401	3.63	2.87	3.07		
鄉	296	2,991,508	9.89	7.61	8.22	98	2,722,103	3.60	2.78	3.07		
山地鄉	14	107,085	13.07	11.33	11.95	6	92,002	6.52	6.19	6.55		
總計	1,116	11,591,707	9.63	7.62	8.25	366	11,284,820	3.24	2.48	2.71		

表三 台灣癌症申報發生人數按地區、原發部位及性別分類，民國 95 年（續）

GEOGRAPHIC VARIATION OF CRUDE AND AGE-STANDARDIZED CANCER INCIDENCE RATE BY PRIMARY ANATOMIC SITES AND GENDER, 2006 (CONTINUED)

食道 C15

地區	性別		男					女				
	申報數	人口數	每 10 萬人 口粗發生率	每 10 萬人 口年齡標準 化發生率 ¹	每 10 萬人 口年齡標準 化發生率 ²	申報數	人口數	每 10 萬人 口粗發生率	每 10 萬人 口年齡標準 化發生率 ¹	每 10 萬人 口年齡標準 化發生率 ²		
台北縣	268	1,887,030	14.20	12.12	13.26	17	1,880,065	0.90	0.80	0.95		
宜蘭縣	31	236,447	13.11	9.62	10.50	3	223,979	1.34	0.99	0.99		
桃園縣	99	971,969	10.19	8.89	9.69	10	939,192	1.06	0.90	1.04		
新竹縣	15	252,826	5.93	4.66	5.00	1	234,866	0.43	0.19	0.29		
苗栗縣	37	292,885	12.63	9.74	10.41	1	267,101	0.37	0.30	0.33		
台中縣	135	786,778	17.16	14.32	15.92	11	756,658	1.45	1.11	1.37		
彰化縣	116	678,645	17.09	14.02	14.94	4	636,389	0.63	0.40	0.47		
南投縣	44	277,643	15.85	12.05	12.77	3	257,562	1.16	0.69	0.77		
雲林縣	65	382,952	16.97	12.66	13.25	2	345,538	0.58	0.52	0.55		
嘉義縣	59	290,855	20.29	14.15	15.36	1	262,986	0.38	0.34	0.40		
台南縣	67	568,677	11.78	8.48	9.31	1	538,013	0.19	0.10	0.11		
高雄縣	111	642,636	17.27	13.77	14.83	7	602,838	1.16	0.82	0.98		
屏東縣	83	462,982	17.93	13.31	14.40	4	430,562	0.93	0.62	0.69		
台東縣	27	124,864	21.62	15.81	17.57	7	111,093	6.30	4.20	4.51		
花蓮縣	38	180,042	21.11	15.80	16.89	2	165,261	1.21	0.84	0.97		
澎湖縣	5	47,498	10.53	7.04	7.59	-	44,287	-	-	-		
基隆市	39	198,383	19.66	16.26	17.57	2	192,250	1.04	0.74	0.85		
台中市	59	511,644	11.53	9.75	10.64	6	532,748	1.13	0.85	0.99		
台南市	32	378,791	8.45	6.66	7.52	3	381,246	0.79	0.76	0.76		
高雄市	107	755,904	14.16	11.51	12.08	6	758,802	0.79	0.50	0.66		
台北市	134	1,282,691	10.45	6.84	7.63	16	1,349,551	1.19	0.78	0.87		
金門縣	12	40,544	29.60	19.33	21.33	1	35,947	2.78	0.68	1.23		
連江縣	-	5,745	-	-	-	-	4,041	-	-	-		
新竹市	23	198,193	11.60	10.74	11.31	-	196,564	-	-	-		
嘉義市	18	135,083	13.33	10.57	11.53	1	137,281	0.73	0.34	0.51		
北部	646	5,320,424	12.14	9.64	10.53	50	5,283,568	0.95	0.70	0.80		
中部	419	2,637,662	15.89	12.92	13.95	26	2,528,895	1.03	0.69	0.81		
南部	482	3,282,426	14.68	11.29	12.18	23	3,156,015	0.73	0.47	0.55		
東部	65	304,906	21.32	15.75	17.11	9	276,354	3.26	2.24	2.45		
金馬地區	12	46,289	25.92	17.17	18.94	1	39,988	2.50	0.62	1.11		
院轄市	241	2,038,595	11.82	8.58	9.32	22	2,108,353	1.04	0.68	0.79		
省轄市	171	1,422,094	12.02	10.11	11.04	12	1,440,089	0.83	0.66	0.74		
縣轄市	455	3,311,942	13.74	11.87	12.86	31	3,297,872	0.94	0.77	0.95		
鎮	243	1,720,483	14.12	10.93	11.81	16	1,624,401	0.98	0.68	0.77		
鄉	503	2,991,508	16.81	12.69	13.75	24	2,722,103	0.88	0.58	0.65		
山地鄉	9	107,085	8.40	6.64	7.91	3	92,002	3.26	2.67	2.88		
總計	1,624	11,591,707	14.01	11.06	11.99	109	11,284,820	0.97	0.67	0.77		

表三 台灣癌症申報發生人數按地區、原發部位及性別分類，民國 95 年（續）

GEOGRAPHIC VARIATION OF CRUDE AND AGE-STANDARDIZED CANCER INCIDENCE RATE
BY PRIMARY ANATOMIC SITES AND GENDER, 2006 (CONTINUED)
胃 C16

地區	性別		男					女				
	申報數	人口數	每 10 萬人 口粗發生率	每 10 萬人 口年齡標準 化發生率 ¹	每 10 萬人 口年齡標準 化發生率 ²	申報數	人口數	每 10 萬人 口粗發生率	每 10 萬人 口年齡標準 化發生率 ¹	每 10 萬人 口年齡標準 化發生率 ²		
台北縣	411	1,887,030	21.78	18.28	21.56	228	1,880,065	12.13	10.42	12.01		
宜蘭縣	89	236,447	37.64	26.04	29.24	47	223,979	20.98	11.70	14.32		
桃園縣	196	971,969	20.17	16.12	18.68	90	939,192	9.58	8.81	10.03		
新竹縣	37	252,826	14.63	10.27	11.82	20	234,866	8.52	5.50	6.73		
苗栗縣	60	292,885	20.49	12.90	15.22	35	267,101	13.10	8.77	9.80		
台中縣	142	786,778	18.05	15.44	17.58	74	756,658	9.78	8.50	9.44		
彰化縣	104	678,645	15.32	11.18	12.90	52	636,389	8.17	5.66	6.46		
南投縣	42	277,643	15.13	9.83	11.31	23	257,562	8.93	5.27	6.10		
雲林縣	65	382,952	16.97	10.70	12.46	44	345,538	12.73	7.07	8.10		
嘉義縣	55	290,855	18.91	10.67	12.74	42	262,986	15.97	9.44	10.31		
台南縣	106	568,677	18.64	12.61	14.35	57	538,013	10.59	6.07	7.07		
高雄縣	123	642,636	19.14	13.77	16.02	55	602,838	9.12	6.73	7.63		
屏東縣	79	462,982	17.06	11.16	13.08	54	430,562	12.54	7.91	9.04		
台東縣	42	124,864	33.64	19.02	22.58	11	111,093	9.90	6.74	7.55		
花蓮縣	48	180,042	26.66	16.26	18.66	26	165,261	15.73	9.34	11.15		
澎湖縣	14	47,498	29.47	14.51	18.11	8	44,287	18.06	10.00	11.35		
基隆市	70	198,383	35.29	24.59	28.78	29	192,250	15.08	10.03	11.67		
台中市	87	511,644	17.00	14.43	16.77	56	532,748	10.51	8.60	10.19		
台南市	86	378,791	22.70	16.56	20.28	42	381,246	11.02	8.28	9.64		
高雄市	161	755,904	21.30	15.53	18.16	81	758,802	10.67	8.05	9.25		
台北市	353	1,282,691	27.52	16.73	19.15	215	1,349,551	15.93	9.73	11.22		
金門縣	9	40,544	22.20	15.46	15.87	5	35,947	13.91	7.67	9.17		
連江縣	2	5,745	34.81	21.74	32.61	-	4,041	-	-	-		
新竹市	43	198,193	21.70	17.95	20.12	25	196,564	12.72	9.56	11.10		
嘉義市	30	135,083	22.21	15.84	18.69	20	137,281	14.57	9.81	11.28		
北部	1,259	5,320,424	23.66	17.25	19.98	689	5,283,568	13.04	9.58	11.07		
中部	440	2,637,662	16.68	12.63	14.56	249	2,528,895	9.85	7.07	8.05		
南部	654	3,282,426	19.92	13.60	15.96	359	3,156,015	11.38	7.65	8.73		
東部	90	304,906	29.52	17.38	20.26	37	276,354	13.39	8.22	9.60		
金馬地區	11	46,289	23.76	15.94	17.43	5	39,988	12.50	6.84	8.19		
院轄市	514	2,038,595	25.21	16.36	18.85	296	2,108,353	14.04	9.19	10.59		
省轄市	316	1,422,094	22.22	17.08	20.09	172	1,440,089	11.94	9.01	10.53		
縣轄市	658	3,311,942	19.87	15.96	18.77	362	3,297,872	10.98	9.27	10.81		
鎮	345	1,720,483	20.05	13.90	16.12	182	1,624,401	11.20	7.32	8.43		
鄉	585	2,991,508	19.56	13.00	14.96	299	2,722,103	10.98	7.25	8.17		
山地鄉	34	107,085	31.75	28.45	32.12	22	92,002	23.91	18.57	20.37		
總計*	2,455	11,591,707	21.18	15.14	17.59	1,339	11,284,820	11.87	8.38	9.62		

總計：其中包含 1 名男性戶籍地不詳。

表三 台灣癌症申報發生人數按地區、原發部位及性別分類，民國 95 年（續）

GEOGRAPHIC VARIATION OF CRUDE AND AGE-STANDARDIZED CANCER INCIDENCE RATE BY PRIMARY ANATOMIC SITES AND GENDER, 2006 (CONTINUED)

小腸 C17

性別 地區	男					女				
	申報數	人口數	每 10 萬人 口粗發生率	每 10 萬人 口年齡標準 化發生率 ¹	每 10 萬人 口年齡標準 化發生率 ²	申報數	人口數	每 10 萬人 口粗發生率	每 10 萬人 口年齡標準 化發生率 ¹	每 10 萬人 口年齡標準 化發生率 ²
台北縣	26	1,887,030	1.38	1.20	1.36	13	1,880,065	0.69	0.58	0.69
宜蘭縣	3	236,447	1.27	0.83	1.00	6	223,979	2.68	1.76	2.08
桃園縣	10	971,969	1.03	0.78	0.97	8	939,192	0.85	0.81	0.84
新竹縣	4	252,826	1.58	1.25	1.49	2	234,866	0.85	0.64	0.67
苗栗縣	6	292,885	2.05	1.21	1.47	1	267,101	0.37	0.30	0.33
台中縣	14	786,778	1.78	1.68	1.83	4	756,658	0.53	0.41	0.48
彰化縣	13	678,645	1.92	1.34	1.64	9	636,389	1.41	1.13	1.19
南投縣	11	277,643	3.96	2.67	3.01	3	257,562	1.16	1.04	1.07
雲林縣	5	382,952	1.31	0.96	1.05	5	345,538	1.45	0.76	0.83
嘉義縣	8	290,855	2.75	1.78	1.97	5	262,986	1.90	1.11	1.25
台南縣	6	568,677	1.06	0.64	0.73	6	538,013	1.12	0.80	0.84
高雄縣	8	642,636	1.24	1.03	1.13	2	602,838	0.33	0.26	0.29
屏東縣	12	462,982	2.59	1.42	1.85	1	430,562	0.23	0.08	0.14
台東縣	2	124,864	1.60	1.47	1.46	2	111,093	1.80	0.96	1.22
花蓮縣	3	180,042	1.67	1.02	1.16	2	165,261	1.21	0.71	0.82
澎湖縣	-	47,498	-	-	-	-	44,287	-	-	-
基隆市	2	198,383	1.01	0.86	0.86	3	192,250	1.56	1.38	1.45
台中市	8	511,644	1.56	1.49	1.66	4	532,748	0.75	0.70	0.80
台南市	4	378,791	1.06	0.87	0.96	5	381,246	1.31	1.01	1.15
高雄市	8	755,904	1.06	0.89	0.95	12	758,802	1.58	1.24	1.39
台北市	25	1,282,691	1.95	1.29	1.43	20	1,349,551	1.48	1.03	1.11
金門縣	1	40,544	2.47	1.40	1.69	-	35,947	-	-	-
連江縣	-	5,745	-	-	-	-	4,041	-	-	-
新竹市	1	198,193	0.50	0.40	0.40	-	196,564	-	-	-
嘉義市	1	135,083	0.74	0.59	0.67	-	137,281	-	-	-
北部	77	5,320,424	1.45	1.10	1.25	53	5,283,568	1.00	0.79	0.87
中部	51	2,637,662	1.93	1.52	1.72	25	2,528,895	0.99	0.75	0.81
南部	47	3,282,426	1.43	1.01	1.15	31	3,156,015	0.98	0.70	0.78
東部	5	304,906	1.64	1.21	1.29	4	276,354	1.45	0.82	0.99
金馬地區	1	46,289	2.16	1.25	1.50	-	39,988	-	-	-
院轄市	33	2,038,595	1.62	1.15	1.27	32	2,108,353	1.52	1.09	1.19
省轄市	16	1,422,094	1.13	0.95	1.04	12	1,440,089	0.83	0.70	0.78
縣轄市	53	3,311,942	1.60	1.32	1.51	30	3,297,872	0.91	0.78	0.86
鎮	27	1,720,483	1.57	1.05	1.25	19	1,624,401	1.17	0.76	0.85
鄉	51	2,991,508	1.70	1.18	1.35	20	2,722,103	0.73	0.47	0.53
山地鄉	1	107,085	0.93	0.50	0.75	-	92,002	-	-	-
總計	181	11,591,707	1.56	1.16	1.32	113	11,284,820	1.00	0.75	0.83

表三 台灣癌症申報發生人數按地區、原發部位及性別分類，民國 95 年（續）

GEOGRAPHIC VARIATION OF CRUDE AND AGE-STANDARDIZED CANCER INCIDENCE RATE
BY PRIMARY ANATOMIC SITES AND GENDER, 2006 (CONTINUED)
結腸、直腸、乙狀直腸連結部及肛門 C18 - C21

地區	性別		男					女				
	申報數	人口數	每 10 萬人 口粗發生率	每 10 萬人 口年齡標準 化發生率 ¹	每 10 萬人 口年齡標準 化發生率 ²	申報數	人口數	每 10 萬人 口粗發生率	每 10 萬人 口年齡標準 化發生率 ¹	每 10 萬人 口年齡標準 化發生率 ²		
台北縣	782	1,887,030	41.44	37.33	41.96	644	1,880,065	34.25	29.11	33.06		
宜蘭縣	116	236,447	49.06	33.09	37.89	73	223,979	32.59	20.22	23.40		
桃園縣	392	971,969	40.33	35.77	40.09	324	939,192	34.50	30.18	35.33		
新竹縣	120	252,826	47.46	35.80	40.14	85	234,866	36.19	26.65	30.12		
苗栗縣	171	292,885	58.38	38.86	44.16	138	267,101	51.67	33.67	37.51		
台中縣	371	786,778	47.15	39.69	45.22	256	756,658	33.83	27.21	31.32		
彰化縣	351	678,645	51.72	39.04	44.54	243	636,389	38.18	26.32	29.43		
南投縣	135	277,643	48.62	31.49	36.03	90	257,562	34.94	22.63	25.20		
雲林縣	232	382,952	60.58	39.96	45.08	179	345,538	51.80	29.56	33.05		
嘉義縣	184	290,855	63.26	41.14	45.59	127	262,986	48.29	25.88	29.17		
台南縣	338	568,677	59.44	40.92	45.63	286	538,013	53.16	32.40	36.62		
高雄縣	315	642,636	49.02	37.33	42.12	227	602,838	37.66	27.18	31.15		
屏東縣	233	462,982	50.33	34.89	39.52	144	430,562	33.44	20.73	24.16		
台東縣	64	124,864	51.26	30.44	35.43	32	111,093	28.80	16.72	19.48		
花蓮縣	94	180,042	52.21	31.07	36.59	59	165,261	35.70	23.64	26.33		
澎湖縣	27	47,498	56.84	35.63	38.98	20	44,287	45.16	28.18	31.43		
基隆市	112	198,383	56.46	44.70	49.43	88	192,250	45.77	31.98	36.51		
台中市	218	511,644	42.61	37.61	42.35	186	532,748	34.91	30.25	34.32		
台南市	209	378,791	55.18	44.23	50.61	175	381,246	45.90	34.58	39.20		
高雄市	396	755,904	52.39	41.84	46.68	299	758,802	39.40	30.02	34.09		
台北市	744	1,282,691	58.00	37.67	42.14	630	1,349,551	46.68	29.19	33.30		
金門縣	14	40,544	34.53	23.90	24.95	17	35,947	47.29	31.53	34.17		
連江縣	3	5,745	52.22	32.61	48.91	2	4,041	49.49	32.57	34.17		
新竹市	91	198,193	45.91	36.51	41.39	82	196,564	41.72	35.01	38.33		
嘉義市	80	135,083	59.22	43.39	49.88	48	137,281	34.96	25.51	28.84		
北部	2,528	5,320,424	47.52	37.03	41.57	2,064	5,283,568	39.06	29.19	33.27		
中部	1,307	2,637,662	49.55	38.28	43.48	954	2,528,895	37.72	27.31	30.81		
南部	1,782	3,282,426	54.29	39.93	44.86	1,326	3,156,015	42.02	28.49	32.41		
東部	158	304,906	51.82	30.77	36.07	91	276,354	32.93	20.81	23.54		
金馬地區	17	46,289	36.73	24.63	27.24	19	39,988	47.51	32.22	34.74		
院轄市	1,140	2,038,595	55.92	39.07	43.64	929	2,108,353	44.06	29.50	33.62		
省轄市	710	1,422,094	49.93	40.92	46.29	579	1,440,089	40.21	31.84	35.94		
縣轄市	1,484	3,311,942	44.81	38.78	43.87	1,148	3,297,872	34.81	29.12	33.27		
鎮	891	1,720,483	51.79	37.40	42.22	638	1,624,401	39.28	26.54	29.99		
鄉	1,538	2,991,508	51.41	36.07	40.63	1,143	2,722,103	41.99	26.79	30.38		
山地鄉	23	107,085	21.48	19.04	21.15	14	92,002	15.22	10.09	12.00		
總計*	5,793	11,591,707	49.98	37.91	42.71	4,455	11,284,820	39.48	28.33	32.17		

總計：其中包含 1 名男性，1 名女性戶籍地不詳。

表三 台灣癌症申報發生人數按地區、原發部位及性別分類，民國 95 年（續）

GEOGRAPHIC VARIATION OF CRUDE AND AGE-STANDARDIZED CANCER INCIDENCE RATE BY PRIMARY ANATOMIC SITES AND GENDER, 2006 (CONTINUED)

結腸 C18

地區	性別		男					女				
	申報數	人口數	每 10 萬人 口粗發生率	每 10 萬人 口年齡標準 化發生率 ¹	每 10 萬人 口年齡標準 化發生率 ²	申報數	人口數	每 10 萬人 口粗發生率	每 10 萬人 口年齡標準 化發生率 ¹	每 10 萬人 口年齡標準 化發生率 ²		
台北縣	463	1,887,030	24.54	21.78	24.71	403	1,880,065	21.44	18.35	20.95		
宜蘭縣	65	236,447	27.49	18.19	21.11	45	223,979	20.09	12.27	14.18		
桃園縣	228	971,969	23.46	20.33	23.02	194	939,192	20.66	18.07	21.03		
新竹縣	58	252,826	22.94	17.36	19.41	60	234,866	25.55	18.48	20.98		
苗栗縣	90	292,885	30.73	19.29	22.65	81	267,101	30.33	19.80	22.06		
台中縣	199	786,778	25.29	21.35	24.35	150	756,658	19.82	15.81	18.31		
彰化縣	190	678,645	28.00	21.22	24.28	136	636,389	21.37	14.77	16.50		
南投縣	74	277,643	26.65	17.48	19.89	54	257,562	20.97	13.79	15.22		
雲林縣	113	382,952	29.51	19.71	22.31	95	345,538	27.49	15.89	17.81		
嘉義縣	100	290,855	34.38	22.42	24.82	74	262,986	28.14	14.20	16.37		
台南縣	183	568,677	32.18	22.13	24.76	165	538,013	30.67	18.49	21.10		
高雄縣	163	642,636	25.36	19.29	21.71	118	602,838	19.57	14.00	16.15		
屏東縣	131	462,982	28.29	19.32	22.02	82	430,562	19.04	11.10	13.45		
台東縣	40	124,864	32.03	18.70	21.80	18	111,093	16.20	9.53	11.12		
花蓮縣	52	180,042	28.88	16.32	19.74	36	165,261	21.78	14.35	16.04		
澎湖縣	16	47,498	33.69	20.99	23.14	13	44,287	29.35	17.40	19.31		
基隆市	64	198,383	32.26	25.54	28.29	54	192,250	28.09	19.64	22.39		
台中市	128	511,644	25.02	22.40	25.21	107	532,748	20.08	17.44	19.92		
台南市	125	378,791	33.00	26.64	30.61	95	381,246	24.92	18.54	21.47		
高雄市	215	755,904	28.44	22.03	25.08	172	758,802	22.67	17.07	19.45		
台北市	447	1,282,691	34.85	21.91	24.78	394	1,349,551	29.19	18.06	20.73		
金門縣	10	40,544	24.66	16.17	17.55	9	35,947	25.04	14.79	16.67		
連江縣	1	5,745	17.41	10.87	16.30	-	4,041	-	-	-		
新竹市	60	198,193	30.27	24.14	27.40	55	196,564	27.98	22.68	25.38		
嘉義市	43	135,083	31.83	24.12	27.14	25	137,281	18.21	12.93	14.95		
北部	1,475	5,320,424	27.72	21.11	23.94	1,286	5,283,568	24.34	18.15	20.76		
中部	704	2,637,662	26.69	20.71	23.56	542	2,528,895	21.43	15.42	17.43		
南部	976	3,282,426	29.73	21.72	24.52	744	3,156,015	23.57	15.70	18.11		
東部	92	304,906	30.17	17.29	20.58	54	276,354	19.54	12.40	14.04		
金馬地區	11	46,289	23.76	15.44	17.22	9	39,988	22.51	13.45	15.15		
院轄市	662	2,038,595	32.47	21.97	24.90	566	2,108,353	26.85	17.80	20.41		
省轄市	420	1,422,094	29.53	24.35	27.53	336	1,440,089	23.33	18.26	20.87		
縣轄市	861	3,311,942	26.00	21.88	25.12	699	3,297,872	21.20	17.81	20.41		
鎮	477	1,720,483	27.72	19.86	22.53	374	1,624,401	23.02	15.51	17.57		
鄉	819	2,991,508	27.38	19.41	21.80	646	2,722,103	23.73	14.90	17.05		
山地鄉	16	107,085	14.94	12.82	14.61	12	92,002	13.04	8.65	10.40		
總計*	3,259	11,591,707	28.11	21.06	23.90	2,636	11,284,820	23.36	16.64	19.01		

總計：其中包含 1 名男性，1 名女性戶籍地不詳。

表三 台灣癌症申報發生人數按地區、原發部位及性別分類，民國 95 年（續）

GEOGRAPHIC VARIATION OF CRUDE AND AGE-STANDARDIZED CANCER INCIDENCE RATE BY PRIMARY ANATOMIC SITES AND GENDER, 2006 (CONTINUED)

直腸、乙狀結腸連結部及肛門 C19 - C21

地區	性別		男			女				
	申報數	人口數	每 10 萬人 口粗發生率	每 10 萬人 口年齡標準 化發生率 ¹	每 10 萬人 口年齡標準 化發生率 ²	申報數	人口數	每 10 萬人 口粗發生率	每 10 萬人 口年齡標準 化發生率 ¹	每 10 萬人 口年齡標準 化發生率 ²
台北縣	319	1,887,030	16.90	15.55	17.25	241	1,880,065	12.82	10.76	12.11
宜蘭縣	51	236,447	21.57	14.90	16.78	28	223,979	12.50	7.96	9.22
桃園縣	164	971,969	16.87	15.44	17.07	130	939,192	13.84	12.11	14.30
新竹縣	62	252,826	24.52	18.44	20.74	25	234,866	10.64	8.16	9.15
苗栗縣	81	292,885	27.66	19.57	21.51	57	267,101	21.34	13.87	15.45
台中縣	172	786,778	21.86	18.34	20.86	106	756,658	14.01	11.40	13.01
彰化縣	161	678,645	23.72	17.83	20.26	107	636,389	16.81	11.55	12.94
南投縣	61	277,643	21.97	14.01	16.14	36	257,562	13.98	8.84	9.98
雲林縣	119	382,952	31.07	20.25	22.77	84	345,538	24.31	13.67	15.23
嘉義縣	84	290,855	28.88	18.72	20.77	53	262,986	20.15	11.68	12.80
台南縣	155	568,677	27.26	18.79	20.87	121	538,013	22.49	13.91	15.51
高雄縣	152	642,636	23.65	18.04	20.41	109	602,838	18.08	13.17	15.01
屏東縣	102	462,982	22.03	15.57	17.50	62	430,562	14.40	9.63	10.71
台東縣	24	124,864	19.22	11.73	13.63	14	111,093	12.60	7.18	8.36
花蓮縣	42	180,042	23.33	14.75	16.85	23	165,261	13.92	9.28	10.29
澎湖縣	11	47,498	23.16	14.64	15.84	7	44,287	15.81	10.78	12.12
基隆市	48	198,383	24.20	19.15	21.15	34	192,250	17.69	12.34	14.12
台中市	90	511,644	17.59	15.21	17.14	79	532,748	14.83	12.80	14.40
台南市	84	378,791	22.18	17.59	20.00	80	381,246	20.98	16.04	17.72
高雄市	181	755,904	23.94	19.81	21.61	127	758,802	16.74	12.96	14.64
台北市	297	1,282,691	23.15	15.76	17.35	236	1,349,551	17.49	11.13	12.56
金門縣	4	40,544	9.87	7.73	7.40	8	35,947	22.25	16.74	17.50
連江縣	2	5,745	34.81	21.74	32.61	2	4,041	49.49	32.57	34.17
新竹市	31	198,193	15.64	12.37	13.99	27	196,564	13.74	12.32	12.96
嘉義市	37	135,083	27.39	19.27	22.74	23	137,281	16.75	12.57	13.89
北部	1,053	5,320,424	19.79	15.93	17.64	778	5,283,568	14.72	11.04	12.51
中部	603	2,637,662	22.86	17.57	19.92	412	2,528,895	16.29	11.89	13.37
南部	806	3,282,426	24.56	18.21	20.34	582	3,156,015	18.44	12.79	14.30
東部	66	304,906	21.65	13.48	15.49	37	276,354	13.39	8.41	9.49
金馬地區	6	46,289	12.96	9.19	10.03	10	39,988	25.01	18.77	19.60
院轄市	478	2,038,595	23.45	17.10	18.74	363	2,108,353	17.22	11.70	13.21
省轄市	290	1,422,094	20.39	16.57	18.75	243	1,440,089	16.87	13.58	15.07
縣轄市	623	3,311,942	18.81	16.90	18.74	449	3,297,872	13.61	11.31	12.86
鎮	414	1,720,483	24.06	17.54	19.69	264	1,624,401	16.25	11.03	12.42
鄉	719	2,991,508	24.03	16.66	18.83	497	2,722,103	18.26	11.89	13.33
山地鄉	7	107,085	6.54	6.23	6.54	2	92,002	2.17	1.45	1.59
總計	2,534	11,591,707	21.86	16.84	18.81	1,819	11,284,820	16.12	11.69	13.16

表三 台灣癌症申報發生人數按地區、原發部位及性別分類，民國 95 年（續）

GEOGRAPHIC VARIATION OF CRUDE AND AGE-STANDARDIZED CANCER INCIDENCE RATE
BY PRIMARY ANATOMIC SITES AND GENDER, 2006 (CONTINUED)
肝及肝內膽管 C22

地區	性別		男					女				
	申報數	人口數	每 10 萬人 口粗發生率	每 10 萬人 口年齡標準 化發生率 ¹	每 10 萬人 口年齡標準 化發生率 ²	申報數	人口數	每 10 萬人 口粗發生率	每 10 萬人 口年齡標準 化發生率 ¹	每 10 萬人 口年齡標準 化發生率 ²		
台北縣	890	1,887,030	47.16	41.10	45.26	318	1,880,065	16.91	15.16	17.40		
宜蘭縣	217	236,447	91.78	66.51	73.42	87	223,979	38.84	26.66	29.23		
桃園縣	406	971,969	41.77	39.88	43.04	142	939,192	15.12	14.41	16.01		
新竹縣	94	252,826	37.18	28.99	31.90	35	234,866	14.90	9.98	11.72		
苗栗縣	168	292,885	57.36	39.34	43.91	82	267,101	30.70	20.02	22.00		
台中縣	436	786,778	55.42	49.48	54.37	183	756,658	24.19	20.95	23.40		
彰化縣	425	678,645	62.62	48.32	53.50	175	636,389	27.50	18.31	20.51		
南投縣	151	277,643	54.39	38.47	42.06	59	257,562	22.91	14.53	15.98		
雲林縣	433	382,952	113.07	77.08	85.12	154	345,538	44.57	25.84	28.23		
嘉義縣	307	290,855	105.55	70.57	77.60	133	262,986	50.57	26.47	29.42		
台南縣	501	568,677	88.10	64.27	70.22	232	538,013	43.12	26.35	29.53		
高雄縣	507	642,636	78.89	62.41	68.07	193	602,838	32.02	24.23	26.89		
屏東縣	314	462,982	67.82	48.69	53.20	124	430,562	28.80	19.51	21.44		
台東縣	76	124,864	60.87	45.26	48.44	29	111,093	26.10	17.80	18.90		
花蓮縣	103	180,042	57.21	39.35	44.17	46	165,261	27.83	18.21	20.59		
澎湖縣	46	47,498	96.85	66.54	72.52	29	44,287	65.48	38.32	41.01		
基隆市	140	198,383	70.57	55.19	60.22	64	192,250	33.29	23.03	26.70		
台中市	243	511,644	47.49	44.32	48.94	102	532,748	19.15	17.89	20.15		
台南市	261	378,791	68.90	57.23	62.99	111	381,246	29.12	23.34	26.06		
高雄市	538	755,904	71.17	56.63	61.84	256	758,802	33.74	26.80	30.07		
台北市	658	1,282,691	51.30	36.44	39.58	247	1,349,551	18.30	12.23	13.63		
金門縣	21	40,544	51.80	36.93	39.70	5	35,947	13.91	7.85	9.24		
連江縣	3	5,745	52.22	35.81	37.39	1	4,041	24.75	23.26	27.91		
新竹市	113	198,193	57.02	50.50	54.44	42	196,564	21.37	18.05	19.89		
嘉義市	113	135,083	83.65	67.91	73.91	74	137,281	53.90	37.95	42.98		
北部	2,686	5,320,424	50.48	41.08	44.89	1,017	5,283,568	19.25	15.07	16.95		
中部	1,688	2,637,662	64.00	51.52	56.78	673	2,528,895	26.61	19.62	21.83		
南部	2,587	3,282,426	78.81	60.00	65.62	1,152	3,156,015	36.50	25.51	28.45		
東部	179	304,906	58.71	41.79	45.93	75	276,354	27.14	17.98	19.82		
金馬地區	24	46,289	51.85	36.56	39.17	6	39,988	15.00	9.22	10.92		
院轄市	1,196	2,038,595	58.67	43.38	47.17	503	2,108,353	23.86	16.93	18.87		
省轄市	870	1,422,094	61.18	52.76	57.77	393	1,440,089	27.29	22.33	25.19		
縣轄市	1,610	3,311,942	48.61	42.86	46.95	644	3,297,872	19.53	17.48	19.77		
鎮	1,141	1,720,483	66.32	50.01	55.05	492	1,624,401	30.29	20.54	22.99		
鄉	2,290	2,991,508	76.55	56.57	62.02	870	2,722,103	31.96	21.17	23.35		
山地鄉	55	107,085	51.36	41.98	45.65	21	92,002	22.83	17.42	19.69		
總計*	7,167	11,591,707	61.83	49.08	53.72	2,925	11,284,820	25.92	19.31	21.58		

總計：其中包含 3 名男性，2 名女性戶籍地不詳。

表三 台灣癌症申報發生人數按地區、原發部位及性別分類，民國 95 年（續）

GEOGRAPHIC VARIATION OF CRUDE AND AGE-STANDARDIZED CANCER INCIDENCE RATE
BY PRIMARY ANATOMIC SITES AND GENDER, 2006 (CONTINUED)
膽囊及肝外膽管 C23 - C24

性別 地區	男					女				
	申報數	人口數	每 10 萬人 口粗發生率	每 10 萬人 口年齡標準 化發生率 ¹	每 10 萬人 口年齡標準 化發生率 ²	申報數	人口數	每 10 萬人 口粗發生率	每 10 萬人 口年齡標準 化發生率 ¹	每 10 萬人 口年齡標準 化發生率 ²
台北縣	61	1,887,030	3.23	2.77	3.20	41	1,880,065	2.18	1.92	2.24
宜蘭縣	8	236,447	3.38	1.99	2.36	12	223,979	5.36	2.94	3.64
桃園縣	25	971,969	2.57	2.06	2.39	25	939,192	2.66	2.31	2.70
新竹縣	2	252,826	0.79	0.62	0.65	1	234,866	0.43	0.29	0.32
苗栗縣	7	292,885	2.39	1.58	1.80	11	267,101	4.12	2.82	2.94
台中縣	30	786,778	3.81	3.42	3.92	22	756,658	2.91	2.47	2.79
彰化縣	22	678,645	3.24	2.40	2.71	24	636,389	3.77	2.49	2.88
南投縣	7	277,643	2.52	1.68	1.93	9	257,562	3.49	2.18	2.41
雲林縣	13	382,952	3.39	2.29	2.48	14	345,538	4.05	2.10	2.41
嘉義縣	12	290,855	4.13	2.76	3.00	19	262,986	7.22	4.37	4.95
台南縣	26	568,677	4.57	2.75	3.36	23	538,013	4.27	2.76	3.07
高雄縣	25	642,636	3.89	2.57	3.10	21	602,838	3.48	2.43	2.91
屏東縣	10	462,982	2.16	1.52	1.68	12	430,562	2.79	1.67	1.91
台東縣	6	124,864	4.81	2.56	3.13	2	111,093	1.80	1.13	1.24
花蓮縣	5	180,042	2.78	1.52	1.84	2	165,261	1.21	1.01	1.03
澎湖縣	1	47,498	2.11	1.70	1.95	3	44,287	6.77	4.46	4.83
基隆市	6	198,383	3.02	2.43	2.65	4	192,250	2.08	1.50	1.74
台中市	18	511,644	3.52	3.10	3.59	28	532,748	5.26	4.39	5.31
台南市	8	378,791	2.11	1.81	1.96	10	381,246	2.62	2.18	2.41
高雄市	20	755,904	2.65	2.07	2.34	23	758,802	3.03	2.33	2.72
台北市	54	1,282,691	4.21	2.32	2.81	40	1,349,551	2.96	1.71	2.06
金門縣	-	40,544	-	-	-	1	35,947	2.78	2.04	2.35
連江縣	-	5,745	-	-	-	-	4,041	-	-	-
新竹市	6	198,193	3.03	2.83	2.99	6	196,564	3.05	1.97	2.48
嘉義市	11	135,083	8.14	6.50	7.13	6	137,281	4.37	2.80	3.29
北部	169	5,320,424	3.18	2.29	2.66	140	5,283,568	2.65	1.93	2.27
中部	90	2,637,662	3.41	2.66	3.01	97	2,528,895	3.84	2.62	3.03
南部	113	3,282,426	3.44	2.40	2.76	117	3,156,015	3.71	2.50	2.87
東部	11	304,906	3.61	1.93	2.35	4	276,354	1.45	1.07	1.12
金馬地區	-	46,289	-	-	-	1	39,988	2.50	1.82	2.09
院轄市	74	2,038,595	3.63	2.25	2.67	63	2,108,353	2.99	1.90	2.26
省轄市	49	1,422,094	3.45	2.97	3.29	54	1,440,089	3.75	2.83	3.35
縣轄市	90	3,311,942	2.72	2.19	2.56	90	3,297,872	2.73	2.35	2.71
鎮	63	1,720,483	3.66	2.57	2.96	59	1,624,401	3.63	2.29	2.68
鄉	102	2,991,508	3.41	2.35	2.68	91	2,722,103	3.34	2.14	2.41
山地鄉	3	107,085	2.80	2.62	3.07	2	92,002	2.17	1.47	1.86
總計	383	11,591,707	3.30	2.38	2.75	359	11,284,820	3.18	2.22	2.57

表三 台灣癌症申報發生人數按地區、原發部位及性別分類，民國 95 年（續）

GEOGRAPHIC VARIATION OF CRUDE AND AGE-STANDARDIZED CANCER INCIDENCE RATE BY PRIMARY ANATOMIC SITES AND GENDER, 2006 (CONTINUED)

胰 C25

地區	性別		男					女				
	申報數	人口數	每 10 萬人 口粗發生率	每 10 萬人 口年齡標準 化發生率 ¹	每 10 萬人 口年齡標準 化發生率 ²	申報數	人口數	每 10 萬人 口粗發生率	每 10 萬人 口年齡標準 化發生率 ¹	每 10 萬人 口年齡標準 化發生率 ²		
台北縣	127	1,887,030	6.73	5.68	6.55	80	1,880,065	4.26	3.75	4.43		
宜蘭縣	23	236,447	9.73	6.66	7.54	15	223,979	6.70	3.61	4.38		
桃園縣	64	971,969	6.58	5.00	5.87	32	939,192	3.41	3.24	3.66		
新竹縣	19	252,826	7.52	5.42	6.27	9	234,866	3.83	2.43	2.92		
苗栗縣	20	292,885	6.83	4.44	5.13	16	267,101	5.99	3.78	4.33		
台中縣	49	786,778	6.23	5.32	6.12	22	756,658	2.91	2.42	2.77		
彰化縣	51	678,645	7.51	5.66	6.37	31	636,389	4.87	3.34	3.65		
南投縣	12	277,643	4.32	3.39	3.58	12	257,562	4.66	2.82	3.21		
雲林縣	20	382,952	5.22	3.40	3.78	21	345,538	6.08	2.86	3.44		
嘉義縣	15	290,855	5.16	3.49	3.92	18	262,986	6.84	4.04	4.39		
台南縣	33	568,677	5.80	3.88	4.33	29	538,013	5.39	3.23	3.68		
高雄縣	48	642,636	7.47	5.81	6.60	35	602,838	5.81	4.04	4.77		
屏東縣	44	462,982	9.50	6.10	7.14	21	430,562	4.88	3.27	3.53		
台東縣	8	124,864	6.41	4.09	4.78	3	111,093	2.70	2.37	2.24		
花蓮縣	13	180,042	7.22	4.82	5.40	6	165,261	3.63	1.87	2.49		
澎湖縣	4	47,498	8.42	3.95	4.77	4	44,287	9.03	2.81	3.76		
基隆市	12	198,383	6.05	4.77	5.21	10	192,250	5.20	3.16	3.90		
台中市	31	511,644	6.06	5.17	5.78	25	532,748	4.69	4.05	4.79		
台南市	23	378,791	6.07	4.59	5.42	14	381,246	3.67	2.67	3.22		
高雄市	63	755,904	8.33	6.41	7.23	32	758,802	4.22	3.33	3.66		
台北市	115	1,282,691	8.97	5.48	6.26	87	1,349,551	6.45	3.99	4.55		
金門縣	2	40,544	4.93	2.43	3.99	1	35,947	2.78	1.73	1.90		
連江縣	-	5,745	-	-	-	-	4,041	-	-	-		
新竹市	10	198,193	5.05	4.20	4.84	16	196,564	8.14	5.03	6.64		
嘉義市	13	135,083	9.62	6.68	7.69	4	137,281	2.91	2.10	2.41		
北部	390	5,320,424	7.33	5.40	6.22	265	5,283,568	5.02	3.68	4.31		
中部	163	2,637,662	6.18	4.83	5.43	111	2,528,895	4.39	3.06	3.50		
南部	243	3,282,426	7.40	5.27	6.02	157	3,156,015	4.97	3.37	3.82		
東部	21	304,906	6.89	4.54	5.17	9	276,354	3.26	2.05	2.35		
金馬地區	2	46,289	4.32	2.14	3.52	1	39,988	2.50	1.56	1.72		
院轄市	178	2,038,595	8.73	5.85	6.65	119	2,108,353	5.64	3.83	4.33		
省轄市	89	1,422,094	6.26	4.95	5.64	69	1,440,089	4.79	3.47	4.24		
縣轄市	215	3,311,942	6.49	5.32	6.14	132	3,297,872	4.00	3.51	4.10		
鎮	133	1,720,483	7.73	5.54	6.33	91	1,624,401	5.60	3.51	4.04		
鄉	199	2,991,508	6.65	4.59	5.23	128	2,722,103	4.70	2.97	3.38		
山地鄉	4	107,085	3.74	2.68	3.45	4	92,002	4.35	3.64	4.00		
總計	819	11,591,707	7.07	5.20	5.95	543	11,284,820	4.81	3.39	3.91		

表三 台灣癌症申報發生人數按地區、原發部位及性別分類，民國 95 年（續）

GEOGRAPHIC VARIATION OF CRUDE AND AGE-STANDARDIZED CANCER INCIDENCE RATE
BY PRIMARY ANATOMIC SITES AND GENDER, 2006 (CONTINUED)
後腹膜腔及腹膜 C48

地區	男					女					
	性別	申報數	人口數	每 10 萬人 口粗發生率	每 10 萬人 口年齡標準 化發生率 ¹	每 10 萬人 口年齡標準 化發生率 ²	申報數	人口數	每 10 萬人 口粗發生率	每 10 萬人 口年齡標準 化發生率 ¹	每 10 萬人 口年齡標準 化發生率 ²
台北縣		16	1,887,030	0.85	0.90	0.93	14	1,880,065	0.74	0.95	0.93
宜蘭縣		4	236,447	1.69	1.34	1.36	-	223,979	-	-	-
桃園縣		6	971,969	0.62	0.50	0.55	1	939,192	0.11	0.08	0.09
新竹縣		2	252,826	0.79	0.84	0.81	-	234,866	-	-	-
苗栗縣		1	292,885	0.34	0.79	0.58	1	267,101	0.37	0.90	0.66
台中縣		4	786,778	0.51	0.49	0.49	6	756,658	0.79	0.91	0.88
彰化縣		4	678,645	0.59	0.63	0.65	1	636,389	0.16	0.37	0.27
南投縣		-	277,643	-	-	-	2	257,562	0.78	0.35	0.41
雲林縣		2	382,952	0.52	0.36	0.36	3	345,538	0.87	0.51	0.57
嘉義縣		1	290,855	0.34	0.23	0.26	-	262,986	-	-	-
台南縣		2	568,677	0.35	0.38	0.39	3	538,013	0.56	0.36	0.38
高雄縣		4	642,636	0.62	0.45	0.49	3	602,838	0.50	0.35	0.39
屏東縣		4	462,982	0.86	0.70	0.72	2	430,562	0.46	0.26	0.31
台東縣		-	124,864	-	-	-	-	111,093	-	-	-
花蓮縣		1	180,042	0.56	0.41	0.45	-	165,261	-	-	-
澎湖縣		1	47,498	2.11	0.60	0.91	-	44,287	-	-	-
基隆市		1	198,383	0.50	0.35	0.35	2	192,250	1.04	0.61	0.77
台中市		5	511,644	0.98	0.72	0.89	2	532,748	0.38	0.65	0.54
台南市		1	378,791	0.26	0.33	0.31	3	381,246	0.79	0.56	0.64
高雄市		2	755,904	0.26	0.18	0.21	6	758,802	0.79	0.70	0.72
台北市		4	1,282,691	0.31	0.24	0.26	7	1,349,551	0.52	0.65	0.57
金門縣		-	40,544	-	-	-	-	35,947	-	-	-
連江縣		-	5,745	-	-	-	-	4,041	-	-	-
新竹市		1	198,193	0.50	0.45	0.51	2	196,564	1.02	0.93	0.97
嘉義市		1	135,083	0.74	0.54	0.58	1	137,281	0.73	0.60	0.60
北部		35	5,320,424	0.66	0.64	0.65	27	5,283,568	0.51	0.58	0.55
中部		15	2,637,662	0.57	0.49	0.53	14	2,528,895	0.55	0.62	0.58
南部		16	3,282,426	0.49	0.38	0.40	18	3,156,015	0.57	0.42	0.46
東部		1	304,906	0.33	0.24	0.26	-	276,354	-	-	-
金馬地區		-	46,289	-	-	-	-	39,988	-	-	-
院轄市		6	2,038,595	0.29	0.22	0.24	13	2,108,353	0.62	0.67	0.62
省轄市		9	1,422,094	0.63	0.50	0.56	10	1,440,089	0.69	0.67	0.68
縣轄市		23	3,311,942	0.69	0.67	0.70	17	3,297,872	0.52	0.62	0.60
鎮		11	1,720,483	0.64	0.65	0.63	6	1,624,401	0.37	0.29	0.31
鄉		18	2,991,508	0.60	0.52	0.53	13	2,722,103	0.48	0.46	0.44
山地鄉		-	107,085	-	-	-	-	92,002	-	-	-
總計		67	11,591,707	0.58	0.51	0.54	59	11,284,820	0.52	0.53	0.52

表三 台灣癌症申報發生人數按地區、原發部位及性別分類，民國 95 年（續）

GEOGRAPHIC VARIATION OF CRUDE AND AGE-STANDARDIZED CANCER INCIDENCE RATE
BY PRIMARY ANATOMIC SITES AND GENDER, 2006 (CONTINUED)
消化器官之其他部位及與腹膜分界不明部位 C26

地區	性別		男			女				
	申報數	人口數	每 10 萬人 口粗發生率	每 10 萬人 口年齡標準 化發生率 ¹	每 10 萬人 口年齡標準 化發生率 ²	申報數	人口數	每 10 萬人 口粗發生率	每 10 萬人 口年齡標準 化發生率 ¹	每 10 萬人 口年齡標準 化發生率 ²
台北縣	2	1,887,030	0.11	0.07	0.09	2	1,880,065	0.11	0.08	0.10
宜蘭縣	-	236,447	-	-	-	-	223,979	-	-	-
桃園縣	1	971,969	0.10	0.11	0.12	1	939,192	0.11	0.09	0.11
新竹縣	-	252,826	-	-	-	-	234,866	-	-	-
苗栗縣	-	292,885	-	-	-	-	267,101	-	-	-
台中縣	-	786,778	-	-	-	-	756,658	-	-	-
彰化縣	-	678,645	-	-	-	1	636,389	0.16	0.37	0.27
南投縣	-	277,643	-	-	-	-	257,562	-	-	-
雲林縣	1	382,952	0.26	0.19	0.22	-	345,538	-	-	-
嘉義縣	-	290,855	-	-	-	2	262,986	0.76	0.20	0.32
台南縣	-	568,677	-	-	-	1	538,013	0.19	0.14	0.14
高雄縣	1	642,636	0.16	0.07	0.10	1	602,838	0.17	0.09	0.13
屏東縣	1	462,982	0.22	0.15	0.16	-	430,562	-	-	-
台東縣	-	124,864	-	-	-	-	111,093	-	-	-
花蓮縣	-	180,042	-	-	-	-	165,261	-	-	-
澎湖縣	-	47,498	-	-	-	-	44,287	-	-	-
基隆市	-	198,383	-	-	-	-	192,250	-	-	-
台中市	-	511,644	-	-	-	-	532,748	-	-	-
台南市	1	378,791	0.26	0.33	0.31	1	381,246	0.26	0.31	0.29
高雄市	1	755,904	0.13	0.10	0.10	1	758,802	0.13	0.15	0.14
台北市	1	1,282,691	0.08	0.02	0.04	2	1,349,551	0.15	0.15	0.15
金門縣	-	40,544	-	-	-	-	35,947	-	-	-
連江縣	-	5,745	-	-	-	-	4,041	-	-	-
新竹市	1	198,193	0.50	0.40	0.43	-	196,564	-	-	-
嘉義市	-	135,083	-	-	-	-	137,281	-	-	-
北部	5	5,320,424	0.09	0.06	0.07	5	5,283,568	0.09	0.08	0.09
中部	1	2,637,662	0.04	0.03	0.04	1	2,528,895	0.04	0.10	0.07
南部	4	3,282,426	0.12	0.09	0.10	6	3,156,015	0.19	0.13	0.15
東部	-	304,906	-	-	-	-	276,354	-	-	-
金馬地區	-	46,289	-	-	-	-	39,988	-	-	-
院轄市	2	2,038,595	0.10	0.05	0.06	3	2,108,353	0.14	0.15	0.14
省轄市	2	1,422,094	0.14	0.15	0.14	1	1,440,089	0.07	0.09	0.08
縣轄市	4	3,311,942	0.12	0.10	0.13	3	3,297,872	0.09	0.07	0.09
鎮	-	1,720,483	-	-	-	-	1,624,401	-	-	-
鄉	2	2,991,508	0.07	0.04	0.05	5	2,722,103	0.18	0.15	0.15
山地鄉	-	107,085	-	-	-	-	92,002	-	-	-
總計	10	11,591,707	0.09	0.06	0.07	12	11,284,820	0.11	0.10	0.10

表三 台灣癌症申報發生人數按地區、原發部位及性別分類，民國 95 年（續）

GEOGRAPHIC VARIATION OF CRUDE AND AGE-STANDARDIZED CANCER INCIDENCE RATE
BY PRIMARY ANATOMIC SITES AND GENDER, 2006 (CONTINUED)
鼻腔、副竇、中耳及內耳 C30 - C31

地區	性別		男					女				
	申報數	人口數	每 10 萬人 口粗發生率	每 10 萬人 口年齡標準 化發生率 ¹	每 10 萬人 口年齡標準 化發生率 ²	申報數	人口數	每 10 萬人 口粗發生率	每 10 萬人 口年齡標準 化發生率 ¹	每 10 萬人 口年齡標準 化發生率 ²		
台北縣	22	1,887,030	1.17	0.89	1.07	8	1,880,065	0.43	0.31	0.36		
宜蘭縣	6	236,447	2.54	2.49	2.50	3	223,979	1.34	1.02	1.15		
桃園縣	8	971,969	0.82	0.78	0.85	2	939,192	0.21	0.16	0.17		
新竹縣	-	252,826	-	-	-	2	234,866	0.85	0.83	0.85		
苗栗縣	3	292,885	1.02	0.60	0.71	-	267,101	-	-	-		
台中縣	16	786,778	2.03	1.58	1.82	5	756,658	0.66	0.56	0.60		
彰化縣	14	678,645	2.06	1.66	1.79	1	636,389	0.16	0.05	0.09		
南投縣	4	277,643	1.44	1.40	1.34	3	257,562	1.16	0.64	0.77		
雲林縣	6	382,952	1.57	1.00	1.07	5	345,538	1.45	1.07	1.05		
嘉義縣	4	290,855	1.38	0.81	0.95	2	262,986	0.76	0.90	0.96		
台南縣	13	568,677	2.29	1.63	1.84	3	538,013	0.56	0.45	0.46		
高雄縣	7	642,636	1.09	0.92	0.95	6	602,838	1.00	0.74	0.85		
屏東縣	9	462,982	1.94	1.45	1.56	9	430,562	2.09	1.55	1.68		
台東縣	-	124,864	-	-	-	1	111,093	0.90	0.28	0.51		
花蓮縣	5	180,042	2.78	1.96	2.14	2	165,261	1.21	0.74	0.92		
澎湖縣	-	47,498	-	-	-	-	44,287	-	-	-		
基隆市	-	198,383	-	-	-	1	192,250	0.52	0.40	0.50		
台中市	6	511,644	1.17	0.96	1.02	3	532,748	0.56	0.39	0.41		
台南市	5	378,791	1.32	1.15	1.19	1	381,246	0.26	0.18	0.19		
高雄市	19	755,904	2.51	1.91	2.14	7	758,802	0.92	0.63	0.76		
台北市	21	1,282,691	1.64	1.20	1.28	10	1,349,551	0.74	0.45	0.54		
金門縣	-	40,544	-	-	-	-	35,947	-	-	-		
連江縣	-	5,745	-	-	-	-	4,041	-	-	-		
新竹市	4	198,193	2.02	1.82	1.93	2	196,564	1.02	1.22	1.19		
嘉義市	1	135,083	0.74	0.54	0.58	-	137,281	-	-	-		
北部	64	5,320,424	1.20	0.95	1.05	28	5,283,568	0.53	0.39	0.44		
中部	46	2,637,662	1.74	1.40	1.51	17	2,528,895	0.67	0.53	0.57		
南部	58	3,282,426	1.77	1.32	1.46	28	3,156,015	0.89	0.67	0.75		
東部	5	304,906	1.64	1.15	1.26	3	276,354	1.09	0.56	0.76		
金馬地區	-	46,289	-	-	-	-	39,988	-	-	-		
院轄市	40	2,038,595	1.96	1.44	1.58	17	2,108,353	0.81	0.51	0.61		
省轄市	16	1,422,094	1.13	0.95	1.01	7	1,440,089	0.49	0.41	0.43		
縣轄市	45	3,311,942	1.36	1.16	1.30	17	3,297,872	0.52	0.40	0.46		
鎮	27	1,720,483	1.57	1.16	1.30	10	1,624,401	0.62	0.46	0.49		
鄉	43	2,991,508	1.44	1.07	1.16	24	2,722,103	0.88	0.65	0.72		
山地鄉	1	107,085	0.93	0.69	0.74	1	92,002	1.09	0.97	1.12		
總計	173	11,591,707	1.49	1.17	1.28	76	11,284,820	0.67	0.51	0.57		

表三 台灣癌症申報發生人數按地區、原發部位及性別分類，民國 95 年（續）

GEOGRAPHIC VARIATION OF CRUDE AND AGE-STANDARDIZED CANCER INCIDENCE RATE BY PRIMARY ANATOMIC SITES AND GENDER, 2006 (CONTINUED)

喉 C32

地區	性別		男					女				
	申報數	人口數	每 10 萬人 口粗發生率	每 10 萬人 口年齡標準 化發生率 ¹	每 10 萬人 口年齡標準 化發生率 ²	申報數	人口數	每 10 萬人 口粗發生率	每 10 萬人 口年齡標準 化發生率 ¹	每 10 萬人 口年齡標準 化發生率 ²		
台北縣	91	1,887,030	4.82	4.15	4.64	8	1,880,065	0.43	0.34	0.40		
宜蘭縣	15	236,447	6.34	4.60	4.94	1	223,979	0.45	0.36	0.41		
桃園縣	39	971,969	4.01	3.64	4.04	-	939,192	-	-	-		
新竹縣	8	252,826	3.16	2.53	2.91	-	234,866	-	-	-		
苗栗縣	13	292,885	4.44	3.22	3.47	1	267,101	0.37	0.13	0.19		
台中縣	34	786,778	4.32	3.60	4.05	4	756,658	0.53	0.51	0.56		
彰化縣	29	678,645	4.27	3.38	3.69	2	636,389	0.31	0.30	0.30		
南投縣	11	277,643	3.96	2.86	3.11	-	257,562	-	-	-		
雲林縣	17	382,952	4.44	3.38	3.52	-	345,538	-	-	-		
嘉義縣	12	290,855	4.13	2.90	3.11	2	262,986	0.76	0.46	0.51		
台南縣	21	568,677	3.69	2.61	2.95	5	538,013	0.93	0.68	0.69		
高雄縣	33	642,636	5.14	4.19	4.47	-	602,838	-	-	-		
屏東縣	27	462,982	5.83	4.17	4.59	-	430,562	-	-	-		
台東縣	8	124,864	6.41	4.03	4.70	1	111,093	0.90	0.72	0.79		
花蓮縣	12	180,042	6.67	5.01	5.49	2	165,261	1.21	0.84	0.97		
澎湖縣	2	47,498	4.21	2.87	3.01	-	44,287	-	-	-		
基隆市	9	198,383	4.54	4.38	4.45	-	192,250	-	-	-		
台中市	16	511,644	3.13	3.05	3.17	2	532,748	0.38	0.33	0.36		
台南市	4	378,791	1.06	0.95	1.00	-	381,246	-	-	-		
高雄市	51	755,904	6.75	5.52	5.97	4	758,802	0.53	0.43	0.46		
台北市	66	1,282,691	5.15	3.25	3.69	3	1,349,551	0.22	0.14	0.15		
金門縣	-	40,544	-	-	-	-	35,947	-	-	-		
連江縣	-	5,745	-	-	-	-	4,041	-	-	-		
新竹市	8	198,193	4.04	3.45	3.92	-	196,564	-	-	-		
嘉義市	2	135,083	1.48	0.93	1.10	-	137,281	-	-	-		
北部	249	5,320,424	4.68	3.69	4.10	13	5,283,568	0.25	0.18	0.21		
中部	107	2,637,662	4.06	3.32	3.59	8	2,528,895	0.32	0.26	0.28		
南部	152	3,282,426	4.63	3.55	3.86	11	3,156,015	0.35	0.26	0.27		
東部	20	304,906	6.56	4.61	5.16	3	276,354	1.09	0.79	0.89		
金馬地區	-	46,289	-	-	-	-	39,988	-	-	-		
院轄市	117	2,038,595	5.74	4.06	4.51	7	2,108,353	0.33	0.23	0.24		
省轄市	39	1,422,094	2.74	2.48	2.63	2	1,440,089	0.14	0.11	0.12		
縣轄市	167	3,311,942	5.04	4.39	4.85	14	3,297,872	0.42	0.35	0.39		
鎮	74	1,720,483	4.30	3.41	3.65	4	1,624,401	0.25	0.12	0.16		
鄉	126	2,991,508	4.21	3.01	3.36	8	2,722,103	0.29	0.25	0.25		
山地鄉	3	107,085	2.80	2.88	2.94	-	92,002	-	-	-		
總計	528	11,591,707	4.55	3.57	3.92	35	11,284,820	0.31	0.23	0.26		

表三 台灣癌症申報發生人數按地區、原發部位及性別分類，民國 95 年（續）

GEOGRAPHIC VARIATION OF CRUDE AND AGE-STANDARDIZED CANCER INCIDENCE RATE
BY PRIMARY ANATOMIC SITES AND GENDER, 2006 (CONTINUED)
肺、支氣管及氣管 C33 - C34

性別 地區	男					女				
	申報數	人口數	每 10 萬人 口粗發生率	每 10 萬人 口年齡標準 化發生率 ¹	每 10 萬人 口年齡標準 化發生率 ²	申報數	人口數	每 10 萬人 口粗發生率	每 10 萬人 口年齡標準 化發生率 ¹	每 10 萬人 口年齡標準 化發生率 ²
台北縣	813	1,887,030	43.08	38.01	43.89	427	1,880,065	22.71	19.59	22.40
宜蘭縣	160	236,447	67.67	41.60	49.28	79	223,979	35.27	22.11	24.98
桃園縣	386	971,969	39.71	32.80	37.75	198	939,192	21.08	18.85	21.60
新竹縣	98	252,826	38.76	25.35	30.40	47	234,866	20.01	13.28	15.47
苗栗縣	133	292,885	45.41	29.00	33.55	57	267,101	21.34	13.21	14.81
台中縣	341	786,778	43.34	35.50	41.77	186	756,658	24.58	20.08	23.07
彰化縣	349	678,645	51.43	38.55	44.04	199	636,389	31.27	21.32	23.97
南投縣	129	277,643	46.46	29.87	34.38	67	257,562	26.01	15.85	18.14
雲林縣	264	382,952	68.94	42.79	49.91	124	345,538	35.89	19.84	22.38
嘉義縣	214	290,855	73.58	44.32	51.10	106	262,986	40.31	21.50	24.34
台南縣	361	568,677	63.48	41.09	47.36	145	538,013	26.95	16.76	18.71
高雄縣	335	642,636	52.13	37.40	43.88	161	602,838	26.71	19.36	21.93
屏東縣	226	462,982	48.81	31.19	36.87	100	430,562	23.23	14.86	16.79
台東縣	69	124,864	55.26	35.21	40.34	40	111,093	36.01	21.29	25.02
花蓮縣	102	180,042	56.65	33.43	39.30	42	165,261	25.41	16.39	18.73
澎湖縣	40	47,498	84.21	46.62	53.89	20	44,287	45.16	25.74	28.85
基隆市	134	198,383	67.55	50.00	56.88	49	192,250	25.49	17.66	20.07
台中市	192	511,644	37.53	33.18	38.03	126	532,748	23.65	20.44	23.18
台南市	193	378,791	50.95	41.04	47.29	103	381,246	27.02	19.78	23.11
高雄市	364	755,904	48.15	36.72	42.31	194	758,802	25.57	19.40	22.02
台北市	674	1,282,691	52.55	30.35	35.65	443	1,349,551	32.83	20.06	23.25
金門縣	21	40,544	51.80	31.79	36.97	4	35,947	11.13	6.88	7.71
連江縣	1	5,745	17.41	17.62	16.30	-	4,041	-	-	-
新竹市	93	198,193	46.92	35.34	40.79	33	196,564	16.79	12.80	14.77
嘉義市	63	135,083	46.64	33.64	39.63	41	137,281	29.87	21.87	24.44
北部	2,491	5,320,424	46.82	34.28	39.81	1,333	5,283,568	25.23	18.72	21.48
中部	1,275	2,637,662	48.34	36.48	42.19	702	2,528,895	27.76	19.83	22.48
南部	1,796	3,282,426	54.72	37.97	44.11	870	3,156,015	27.57	18.69	21.15
東部	171	304,906	56.08	34.21	39.78	82	276,354	29.67	18.42	21.36
金馬地區	22	46,289	47.53	30.43	34.84	4	39,988	10.00	6.15	6.91
院轄市	1,038	2,038,595	50.92	32.65	38.07	637	2,108,353	30.21	19.92	22.95
省轄市	675	1,422,094	47.47	38.08	43.80	352	1,440,089	24.44	19.05	21.78
縣轄市	1,390	3,311,942	41.97	36.00	41.40	732	3,297,872	22.20	19.13	21.83
鎮	892	1,720,483	51.85	35.39	41.31	441	1,624,401	27.15	17.80	20.29
鄉	1,717	2,991,508	57.40	37.53	43.75	803	2,722,103	29.50	18.77	21.17
山地鄉	41	107,085	38.29	31.42	35.81	24	92,002	26.09	18.03	21.28
總計*	5,756	11,591,707	49.66	35.81	41.54	2,992	11,284,820	26.51	18.86	21.50

總計：其中包含 1 名男性，1 名女性戶籍地不詳。

表三 台灣地區癌症申報發生人數按地區、原發部位及性別分類，民國 95 年（續）

GEOGRAPHIC VARIATION OF CRUDE AND AGE-STANDARDIZED CANCER INCIDENCE RATE BY PRIMARY ANATOMIC SITES AND GENDER, 2006 (CONTINUED)

胸膜 C38.4

地區	性別		男					女				
	申報數	人口數	每 10 萬人 口粗發生率	每 10 萬人 口年齡標準 化發生率 ¹	每 10 萬人 口年齡標準 化發生率 ²	申報數	人口數	每 10 萬人 口粗發生率	每 10 萬人 口年齡標準 化發生率 ¹	每 10 萬人 口年齡標準 化發生率 ²		
台北縣	6	1,887,030	0.32	0.27	0.31	4	1,880,065	0.21	0.15	0.21		
宜蘭縣	-	236,447	-	-	-	-	223,979	-	-	-		
桃園縣	2	971,969	0.21	0.15	0.19	1	939,192	0.11	0.15	0.14		
新竹縣	1	252,826	0.40	0.34	0.34	-	234,866	-	-	-		
苗栗縣	1	292,885	0.34	0.22	0.24	1	267,101	0.37	0.30	0.33		
台中縣	3	786,778	0.38	0.27	0.32	-	756,658	-	-	-		
彰化縣	-	678,645	-	-	-	2	636,389	0.31	0.25	0.30		
南投縣	-	277,643	-	-	-	-	257,562	-	-	-		
雲林縣	-	382,952	-	-	-	-	345,538	-	-	-		
嘉義縣	-	290,855	-	-	-	-	262,986	-	-	-		
台南縣	-	568,677	-	-	-	-	538,013	-	-	-		
高雄縣	4	642,636	0.62	0.52	0.53	2	602,838	0.33	0.27	0.28		
屏東縣	3	462,982	0.65	0.46	0.50	2	430,562	0.46	0.34	0.34		
台東縣	-	124,864	-	-	-	-	111,093	-	-	-		
花蓮縣	-	180,042	-	-	-	-	165,261	-	-	-		
澎湖縣	-	47,498	-	-	-	-	44,287	-	-	-		
基隆市	-	198,383	-	-	-	-	192,250	-	-	-		
台中市	1	511,644	0.20	0.21	0.21	-	532,748	-	-	-		
台南市	1	378,791	0.26	0.33	0.31	-	381,246	-	-	-		
高雄市	9	755,904	1.19	0.84	0.99	1	758,802	0.13	0.12	0.12		
台北市	2	1,282,691	0.16	0.11	0.12	2	1,349,551	0.15	0.06	0.09		
金門縣	-	40,544	-	-	-	-	35,947	-	-	-		
連江縣	-	5,745	-	-	-	-	4,041	-	-	-		
新竹市	4	198,193	2.02	1.45	1.63	-	196,564	-	-	-		
嘉義市	-	135,083	-	-	-	-	137,281	-	-	-		
北部	16	5,320,424	0.30	0.23	0.26	8	5,283,568	0.15	0.10	0.13		
中部	4	2,637,662	0.15	0.11	0.13	2	2,528,895	0.08	0.06	0.07		
南部	17	3,282,426	0.52	0.38	0.42	5	3,156,015	0.16	0.13	0.13		
東部	-	304,906	-	-	-	-	276,354	-	-	-		
金馬地區	-	46,289	-	-	-	-	39,988	-	-	-		
院轄市	11	2,038,595	0.54	0.36	0.41	3	2,108,353	0.14	0.08	0.11		
省轄市	6	1,422,094	0.42	0.37	0.39	-	1,440,089	-	-	-		
縣轄市	7	3,311,942	0.21	0.20	0.21	7	3,297,872	0.21	0.18	0.21		
鎮	2	1,720,483	0.12	0.07	0.09	-	1,624,401	-	-	-		
鄉	11	2,991,508	0.37	0.25	0.28	4	2,722,103	0.15	0.09	0.11		
山地鄉	-	107,085	-	-	-	-	92,002	-	-	-		
總計	37	11,591,707	0.32	0.24	0.27	15	11,284,820	0.13	0.09	0.11		

表三 台灣癌症申報發生人數按地區、原發部位及性別分類，民國 95 年（續）

GEOGRAPHIC VARIATION OF CRUDE AND AGE-STANDARDIZED CANCER INCIDENCE RATE BY PRIMARY ANATOMIC SITES AND GENDER, 2006 (CONTINUED)

胸腺、心臟及縱膈 C37 - C38.3, C38.8

地區	性別		男			女				
	申報數	人口數	每 10 萬人 口粗發生率	每 10 萬人 口年齡標準 化發生率 ¹	每 10 萬人 口年齡標準 化發生率 ²	申報數	人口數	每 10 萬人 口粗發生率	每 10 萬人 口年齡標準 化發生率 ¹	每 10 萬人 口年齡標準 化發生率 ²
台北縣	22	1,887,030	1.17	1.07	1.11	15	1,880,065	0.80	0.67	0.71
宜蘭縣	2	236,447	0.85	0.95	0.94	4	223,979	1.79	1.24	1.36
桃園縣	13	971,969	1.34	1.16	1.29	6	939,192	0.64	0.65	0.69
新竹縣	3	252,826	1.19	0.94	1.07	1	234,866	0.43	0.35	0.35
苗栗縣	5	292,885	1.71	1.39	1.56	1	267,101	0.37	0.90	0.66
台中縣	10	786,778	1.27	1.20	1.23	7	756,658	0.93	0.74	0.86
彰化縣	5	678,645	0.74	0.60	0.70	3	636,389	0.47	0.39	0.42
南投縣	-	277,643	-	-	-	2	257,562	0.78	1.09	0.92
雲林縣	3	382,952	0.78	0.64	0.68	3	345,538	0.87	0.77	0.89
嘉義縣	10	290,855	3.44	3.00	3.18	4	262,986	1.52	0.92	0.95
台南縣	8	568,677	1.41	0.91	1.04	7	538,013	1.30	0.96	1.04
高雄縣	10	642,636	1.56	1.43	1.46	7	602,838	1.16	0.92	1.02
屏東縣	6	462,982	1.30	1.29	1.29	1	430,562	0.23	0.16	0.19
台東縣	2	124,864	1.60	1.34	1.44	-	111,093	-	-	-
花蓮縣	7	180,042	3.89	3.69	3.77	-	165,261	-	-	-
澎湖縣	1	47,498	2.11	0.60	0.91	1	44,287	2.26	1.66	1.90
基隆市	1	198,383	0.50	0.35	0.35	3	192,250	1.56	1.13	1.23
台中市	9	511,644	1.76	1.46	1.61	5	532,748	0.94	0.90	0.97
台南市	7	378,791	1.85	1.64	1.76	10	381,246	2.62	1.74	2.16
高雄市	15	755,904	1.98	1.62	1.80	14	758,802	1.85	1.41	1.53
台北市	12	1,282,691	0.94	0.94	0.91	15	1,349,551	1.11	1.05	1.05
金門縣	-	40,544	-	-	-	1	35,947	2.78	2.28	2.50
連江縣	-	5,745	-	-	-	-	4,041	-	-	-
新竹市	1	198,193	0.50	0.40	0.40	-	196,564	-	-	-
嘉義市	-	135,083	-	-	-	1	137,281	0.73	0.60	0.60
北部	59	5,320,424	1.11	0.99	1.03	45	5,283,568	0.85	0.76	0.77
中部	27	2,637,662	1.02	0.89	0.95	20	2,528,895	0.79	0.68	0.74
南部	57	3,282,426	1.74	1.45	1.56	45	3,156,015	1.43	1.07	1.19
東部	9	304,906	2.95	2.75	2.84	-	276,354	-	-	-
金馬地區	-	46,289	-	-	-	1	39,988	2.50	2.03	2.24
院轄市	27	2,038,595	1.32	1.20	1.24	29	2,108,353	1.38	1.17	1.21
省轄市	18	1,422,094	1.27	1.08	1.17	19	1,440,089	1.32	1.00	1.14
縣轄市	43	3,311,942	1.30	1.17	1.24	26	3,297,872	0.79	0.74	0.77
鎮	24	1,720,483	1.39	1.25	1.31	18	1,624,401	1.11	0.89	0.94
鄉	38	2,991,508	1.27	1.09	1.16	19	2,722,103	0.70	0.58	0.63
山地鄉	2	107,085	1.87	1.62	1.82	-	92,002	-	-	-
總計	152	11,591,707	1.31	1.15	1.21	111	11,284,820	0.98	0.82	0.88

表三 台灣癌症申報發生人數按地區、原發部位及性別分類，民國 95 年（續）

GEOGRAPHIC VARIATION OF CRUDE AND AGE-STANDARDIZED CANCER INCIDENCE RATE BY PRIMARY ANATOMIC SITES AND GENDER, 2006 (CONTINUED)

白血病 M-98003 - M-99643，M-99803 - M-99893

地區	性別		男					女				
	申報數	人口數	每 10 萬人 口粗發生率	每 10 萬人 口年齡標準 化發生率 ¹	每 10 萬人 口年齡標準 化發生率 ²	申報數	人口數	每 10 萬人 口粗發生率	每 10 萬人 口年齡標準 化發生率 ¹	每 10 萬人 口年齡標準 化發生率 ²		
台北縣	171	1,887,030	9.06	8.48	9.19	117	1,880,065	6.22	6.01	6.38		
宜蘭縣	26	236,447	11.00	9.06	9.43	11	223,979	4.91	3.82	4.12		
桃園縣	76	971,969	7.82	6.69	7.19	48	939,192	5.11	5.30	5.51		
新竹縣	19	252,826	7.52	6.70	6.98	12	234,866	5.11	4.51	4.61		
苗栗縣	27	292,885	9.22	7.72	7.88	10	267,101	3.74	3.45	3.51		
台中縣	45	786,778	5.72	5.64	5.80	38	756,658	5.02	4.51	4.90		
彰化縣	45	678,645	6.63	6.41	6.48	40	636,389	6.29	5.82	5.85		
南投縣	20	277,643	7.20	4.49	5.47	8	257,562	3.11	2.17	2.31		
雲林縣	32	382,952	8.36	7.94	7.91	23	345,538	6.66	4.76	5.15		
嘉義縣	19	290,855	6.53	5.25	5.37	9	262,986	3.42	3.49	3.31		
台南縣	34	568,677	5.98	4.59	5.00	31	538,013	5.76	4.75	4.90		
高雄縣	47	642,636	7.31	6.85	6.98	22	602,838	3.65	3.11	3.28		
屏東縣	23	462,982	4.97	3.41	3.87	24	430,562	5.57	4.46	4.69		
台東縣	10	124,864	8.01	4.85	5.72	5	111,093	4.50	2.98	3.39		
花蓮縣	18	180,042	10.00	7.33	7.97	11	165,261	6.66	6.15	6.06		
澎湖縣	3	47,498	6.32	4.12	4.70	-	44,287	-	-	-		
基隆市	11	198,383	5.54	4.57	4.90	6	192,250	3.12	3.66	3.23		
台中市	30	511,644	5.86	6.34	6.47	26	532,748	4.88	3.81	4.37		
台南市	22	378,791	5.81	6.12	6.06	22	381,246	5.77	6.50	6.42		
高雄市	46	755,904	6.09	5.85	6.01	43	758,802	5.67	5.69	5.61		
台北市	114	1,282,691	8.89	7.09	7.48	75	1,349,551	5.56	4.05	4.42		
金門縣	2	40,544	4.93	6.21	6.01	-	35,947	-	-	-		
連江縣	-	5,745	-	-	-	1	4,041	24.75	37.04	35.39		
新竹市	14	198,193	7.06	6.01	6.58	12	196,564	6.10	6.12	6.15		
嘉義市	15	135,083	11.10	10.91	11.18	8	137,281	5.83	4.36	4.79		
北部	458	5,320,424	8.61	7.44	7.91	291	5,283,568	5.51	4.95	5.19		
中部	172	2,637,662	6.52	6.12	6.32	135	2,528,895	5.34	4.50	4.80		
南部	209	3,282,426	6.37	5.68	5.90	159	3,156,015	5.04	4.66	4.74		
東部	28	304,906	9.18	6.32	7.06	16	276,354	5.79	4.87	4.99		
金馬地區	2	46,289	4.32	5.51	5.33	1	39,988	2.50	4.23	4.04		
院轄市	160	2,038,595	7.85	6.61	6.91	118	2,108,353	5.60	4.70	4.92		
省轄市	92	1,422,094	6.47	6.36	6.56	74	1,440,089	5.14	4.88	5.05		
縣轄市	268	3,311,942	8.09	7.48	8.03	189	3,297,872	5.73	5.64	5.89		
鎮	131	1,720,483	7.61	6.60	6.97	85	1,624,401	5.23	4.34	4.53		
鄉	210	2,991,508	7.02	5.95	6.22	130	2,722,103	4.78	3.99	4.18		
山地鄉	6	107,085	5.60	5.20	5.81	5	92,002	5.43	5.70	5.93		
總計	869	11,591,707	7.50	6.60	6.95	602	11,284,820	5.33	4.73	4.93		

表三 台灣癌症申報發生人數按地區、原發部位及性別分類，民國 95 年（續）

GEOGRAPHIC VARIATION OF CRUDE AND AGE-STANDARDIZED CANCER INCIDENCE RATE BY PRIMARY ANATOMIC SITES AND GENDER, 2006 (CONTINUED)

造血系統及網狀內皮系統（白血病除外） C42（白血病除外）

地區	性別		男					女				
	申報數	人口數	每 10 萬人 口粗發生率	每 10 萬人 口年齡標準 化發生率 ¹	每 10 萬人 口年齡標準 化發生率 ²	申報數	人口數	每 10 萬人 口粗發生率	每 10 萬人 口年齡標準 化發生率 ¹	每 10 萬人 口年齡標準 化發生率 ²		
台北縣	51	1,887,030	2.70	2.52	2.77	39	1,880,065	2.07	1.79	2.08		
宜蘭縣	8	236,447	3.38	2.23	2.56	1	223,979	0.45	0.31	0.31		
桃園縣	29	971,969	2.98	2.50	2.83	13	939,192	1.38	1.20	1.38		
新竹縣	11	252,826	4.35	2.98	3.47	5	234,866	2.13	1.45	1.67		
苗栗縣	11	292,885	3.76	2.54	2.78	1	267,101	0.37	0.13	0.19		
台中縣	18	786,778	2.29	1.84	2.13	11	756,658	1.45	1.40	1.48		
彰化縣	25	678,645	3.68	3.16	3.33	12	636,389	1.89	1.30	1.42		
南投縣	3	277,643	1.08	0.54	0.72	5	257,562	1.94	1.23	1.38		
雲林縣	6	382,952	1.57	1.22	1.22	5	345,538	1.45	0.86	0.88		
嘉義縣	6	290,855	2.06	1.59	1.68	4	262,986	1.52	1.90	1.62		
台南縣	9	568,677	1.58	1.28	1.35	5	538,013	0.93	0.77	0.76		
高雄縣	25	642,636	3.89	2.81	3.23	11	602,838	1.82	1.52	1.58		
屏東縣	7	462,982	1.51	1.43	1.38	5	430,562	1.16	0.72	0.82		
台東縣	3	124,864	2.40	1.91	2.23	1	111,093	0.90	0.62	0.72		
花蓮縣	9	180,042	5.00	2.60	3.16	6	165,261	3.63	2.41	2.67		
澎湖縣	1	47,498	2.11	1.70	1.95	1	44,287	2.26	0.99	1.09		
基隆市	1	198,383	0.50	0.35	0.35	5	192,250	2.60	1.86	2.06		
台中市	6	511,644	1.17	0.86	1.07	12	532,748	2.25	2.03	2.17		
台南市	9	378,791	2.38	1.94	2.25	6	381,246	1.57	1.16	1.35		
高雄市	20	755,904	2.65	1.92	2.21	9	758,802	1.19	0.95	1.01		
台北市	48	1,282,691	3.74	2.57	2.84	25	1,349,551	1.85	1.30	1.40		
金門縣	-	40,544	-	-	-	-	35,947	-	-	-		
連江縣	-	5,745	-	-	-	-	4,041	-	-	-		
新竹市	6	198,193	3.03	2.86	2.87	3	196,564	1.53	1.58	1.61		
嘉義市	1	135,083	0.74	0.71	0.71	3	137,281	2.19	1.41	1.71		
北部	165	5,320,424	3.10	2.47	2.73	92	5,283,568	1.74	1.34	1.51		
中部	58	2,637,662	2.20	1.78	1.96	45	2,528,895	1.78	1.39	1.49		
南部	78	3,282,426	2.38	1.79	1.98	44	3,156,015	1.39	1.12	1.17		
東部	12	304,906	3.94	2.35	2.82	7	276,354	2.53	1.68	1.86		
金馬地區	-	46,289	-	-	-	-	39,988	-	-	-		
院轄市	68	2,038,595	3.34	2.33	2.61	34	2,108,353	1.61	1.18	1.27		
省轄市	23	1,422,094	1.62	1.39	1.53	29	1,440,089	2.01	1.64	1.80		
縣轄市	92	3,311,942	2.78	2.43	2.68	58	3,297,872	1.76	1.49	1.73		
鎮	44	1,720,483	2.56	1.94	2.10	24	1,624,401	1.48	1.06	1.14		
鄉	83	2,991,508	2.77	1.97	2.22	42	2,722,103	1.54	1.21	1.24		
山地鄉	3	107,085	2.80	2.31	2.56	1	92,002	1.09	0.72	0.80		
總計*	313	11,591,707	2.70	2.09	2.32	189	11,284,820	1.67	1.29	1.40		

總計：其中包含 1 名女性戶籍地不詳。

表三 台灣癌症申報發生人數按地區、原發部位及性別分類，民國 95 年（續）

GEOGRAPHIC VARIATION OF CRUDE AND AGE-STANDARDIZED CANCER INCIDENCE RATE BY PRIMARY ANATOMIC SITES AND GENDER, 2006 (CONTINUED)

急性淋巴芽細胞白血病 M-98353 - M-98373

地區	性別		男					女				
	申報數	人口數	每 10 萬人 口粗發生率	每 10 萬人 口年齡標準 化發生率 ¹	每 10 萬人 口年齡標準 化發生率 ²	申報數	人口數	每 10 萬人 口粗發生率	每 10 萬人 口年齡標準 化發生率 ¹	每 10 萬人 口年齡標準 化發生率 ²		
台北縣	21	1,887,030	1.11	1.67	1.45	21	1,880,065	1.12	1.37	1.29		
宜蘭縣	6	236,447	2.54	3.80	3.22	3	223,979	1.34	1.56	1.58		
桃園縣	8	971,969	0.82	1.32	1.07	7	939,192	0.75	0.97	0.88		
新竹縣	1	252,826	0.40	0.54	0.47	1	234,866	0.43	0.40	0.39		
苗栗縣	2	292,885	0.68	0.68	0.68	4	267,101	1.50	1.83	1.73		
台中縣	8	786,778	1.02	1.18	1.09	7	756,658	0.93	1.00	1.02		
彰化縣	10	678,645	1.47	2.20	1.86	10	636,389	1.57	2.27	2.01		
南投縣	-	277,643	-	-	-	-	257,562	-	-	-		
雲林縣	8	382,952	2.09	3.57	2.96	3	345,538	0.87	0.70	0.72		
嘉義縣	1	290,855	0.34	0.60	0.52	3	262,986	1.14	2.37	1.87		
台南縣	4	568,677	0.70	1.13	0.96	3	538,013	0.56	0.53	0.53		
高雄縣	11	642,636	1.71	2.76	2.35	3	602,838	0.50	0.68	0.60		
屏東縣	2	462,982	0.43	0.25	0.32	3	430,562	0.70	0.68	0.69		
台東縣	1	124,864	0.80	1.10	1.05	-	111,093	-	-	-		
花蓮縣	1	180,042	0.56	0.93	0.81	1	165,261	0.61	1.56	1.15		
澎湖縣	1	47,498	2.11	2.00	1.97	-	44,287	-	-	-		
基隆市	-	198,383	-	-	-	1	192,250	0.52	1.58	1.16		
台中市	3	511,644	0.59	0.96	0.82	1	532,748	0.19	0.11	0.14		
台南市	7	378,791	1.85	2.93	2.47	6	381,246	1.57	3.38	2.70		
高雄市	8	755,904	1.06	1.53	1.34	13	758,802	1.71	2.82	2.40		
台北市	20	1,282,691	1.56	1.96	1.81	4	1,349,551	0.30	0.34	0.31		
金門縣	-	40,544	-	-	-	-	35,947	-	-	-		
連江縣	-	5,745	-	-	-	1	4,041	24.75	37.04	35.39		
新竹市	2	198,193	1.01	1.14	1.13	3	196,564	1.53	2.73	2.14		
嘉義市	-	135,083	-	-	-	-	137,281	-	-	-		
北部	60	5,320,424	1.13	1.57	1.39	44	5,283,568	0.83	1.10	1.00		
中部	29	2,637,662	1.10	1.59	1.36	21	2,528,895	0.83	1.00	0.95		
南部	34	3,282,426	1.04	1.55	1.34	31	3,156,015	0.98	1.58	1.35		
東部	2	304,906	0.66	0.98	0.89	1	276,354	0.36	0.90	0.66		
金馬地區	-	46,289	-	-	-	1	39,988	2.50	4.23	4.04		
院轄市	28	2,038,595	1.37	1.80	1.63	17	2,108,353	0.81	1.25	1.09		
省轄市	12	1,422,094	0.84	1.22	1.06	11	1,440,089	0.76	1.51	1.20		
縣轄市	35	3,311,942	1.06	1.60	1.37	32	3,297,872	0.97	1.30	1.19		
鎮	19	1,720,483	1.10	1.63	1.42	13	1,624,401	0.80	0.95	0.89		
鄉	30	2,991,508	1.00	1.43	1.26	25	2,722,103	0.92	1.14	1.06		
山地鄉	-	107,085	-	-	-	-	92,002	-	-	-		
總計	125	11,591,707	1.08	1.55	1.35	98	11,284,820	0.87	1.20	1.08		

表三 台灣癌症申報發生人數按地區、原發部位及性別分類，民國 95 年（續）

GEOGRAPHIC VARIATION OF CRUDE AND AGE-STANDARDIZED CANCER INCIDENCE RATE BY PRIMARY ANATOMIC SITES AND GENDER, 2006 (CONTINUED)

慢性淋巴球白血病 M-98233

地區	性別		男					女				
	申報數	人口數	每 10 萬人 口粗發生率	每 10 萬人 口年齡標準 化發生率 ¹	每 10 萬人 口年齡標準 化發生率 ²	申報數	人口數	每 10 萬人 口粗發生率	每 10 萬人 口年齡標準 化發生率 ¹	每 10 萬人 口年齡標準 化發生率 ²		
台北縣	10	1,887,030	0.53	0.46	0.55	5	1,880,065	0.27	0.18	0.28		
宜蘭縣	5	236,447	2.11	1.11	1.42	-	223,979	-	-	-		
桃園縣	5	971,969	0.51	0.38	0.46	4	939,192	0.43	0.34	0.42		
新竹縣	1	252,826	0.40	0.50	0.47	-	234,866	-	-	-		
苗栗縣	1	292,885	0.34	0.13	0.20	1	267,101	0.37	0.13	0.19		
台中縣	4	786,778	0.51	0.44	0.53	3	756,658	0.40	0.32	0.36		
彰化縣	1	678,645	0.15	0.07	0.10	3	636,389	0.47	0.25	0.30		
南投縣	3	277,643	1.08	0.53	0.73	-	257,562	-	-	-		
雲林縣	3	382,952	0.78	0.55	0.58	-	345,538	-	-	-		
嘉義縣	1	290,855	0.34	0.37	0.34	2	262,986	0.76	0.44	0.52		
台南縣	2	568,677	0.35	0.18	0.24	1	538,013	0.19	0.06	0.10		
高雄縣	2	642,636	0.31	0.17	0.23	-	602,838	-	-	-		
屏東縣	2	462,982	0.43	0.23	0.31	-	430,562	-	-	-		
台東縣	2	124,864	1.60	0.77	0.99	-	111,093	-	-	-		
花蓮縣	-	180,042	-	-	-	-	165,261	-	-	-		
澎湖縣	-	47,498	-	-	-	-	44,287	-	-	-		
基隆市	1	198,383	0.50	0.22	0.33	1	192,250	0.52	0.62	0.57		
台中市	3	511,644	0.59	0.63	0.67	2	532,748	0.38	0.41	0.41		
台南市	-	378,791	-	-	-	2	381,246	0.52	0.38	0.42		
高雄市	3	755,904	0.40	0.31	0.35	-	758,802	-	-	-		
台北市	10	1,282,691	0.78	0.67	0.68	8	1,349,551	0.59	0.38	0.43		
金門縣	-	40,544	-	-	-	-	35,947	-	-	-		
連江縣	-	5,745	-	-	-	-	4,041	-	-	-		
新竹市	-	198,193	-	-	-	1	196,564	0.51	0.42	0.48		
嘉義市	-	135,083	-	-	-	-	137,281	-	-	-		
北部	33	5,320,424	0.62	0.49	0.55	20	5,283,568	0.38	0.27	0.32		
中部	14	2,637,662	0.53	0.41	0.48	8	2,528,895	0.32	0.23	0.26		
南部	10	3,282,426	0.30	0.21	0.25	5	3,156,015	0.16	0.10	0.12		
東部	2	304,906	0.66	0.32	0.41	-	276,354	-	-	-		
金馬地區	-	46,289	-	-	-	-	39,988	-	-	-		
院轄市	13	2,038,595	0.64	0.54	0.56	8	2,108,353	0.38	0.26	0.30		
省轄市	4	1,422,094	0.28	0.24	0.27	6	1,440,089	0.42	0.39	0.40		
縣轄市	21	3,311,942	0.63	0.49	0.61	9	3,297,872	0.27	0.20	0.27		
鎮	5	1,720,483	0.29	0.18	0.22	1	1,624,401	0.06	0.02	0.04		
鄉	15	2,991,508	0.50	0.34	0.39	9	2,722,103	0.33	0.18	0.22		
山地鄉	-	107,085	-	-	-	-	92,002	-	-	-		
總計	59	11,591,707	0.51	0.37	0.43	33	11,284,820	0.29	0.20	0.23		

表三 台灣癌症申報發生人數按地區、原發部位及性別分類，民國 95 年（續）

GEOGRAPHIC VARIATION OF CRUDE AND AGE-STANDARDIZED CANCER INCIDENCE RATE BY PRIMARY ANATOMIC SITES AND GENDER, 2006 (CONTINUED)

急性骨髓樣白血病 M-98403，M-98613，M-98663，M-98673，M-98713 - M-98743，M-98953 - M-98973，M-99203

地區	性別		男					女				
	申報數	人口數	每 10 萬人 口粗發生率	每 10 萬人 口年齡標準 化發生率 ¹	每 10 萬人 口年齡標準 化發生率 ²	申報數	人口數	每 10 萬人 口粗發生率	每 10 萬人 口年齡標準 化發生率 ¹	每 10 萬人 口年齡標準 化發生率 ²		
台北縣	63	1,887,030	3.34	2.96	3.25	43	1,880,065	2.29	2.19	2.28		
宜蘭縣	9	236,447	3.81	2.57	2.91	5	223,979	2.23	1.37	1.55		
桃園縣	34	971,969	3.50	2.85	3.17	17	939,192	1.81	1.95	2.01		
新竹縣	5	252,826	1.98	1.12	1.52	8	234,866	3.41	2.82	2.87		
苗栗縣	19	292,885	6.49	5.27	5.42	2	267,101	0.75	0.61	0.65		
台中縣	12	786,778	1.53	1.39	1.47	12	756,658	1.59	1.34	1.51		
彰化縣	22	678,645	3.24	2.68	2.86	14	636,389	2.20	1.93	1.97		
南投縣	7	277,643	2.52	1.70	2.01	5	257,562	1.94	1.56	1.57		
雲林縣	13	382,952	3.39	2.42	2.71	11	345,538	3.18	2.07	2.39		
嘉義縣	14	290,855	4.81	3.00	3.39	2	262,986	0.76	0.49	0.59		
台南縣	10	568,677	1.76	1.04	1.30	13	538,013	2.42	1.79	1.90		
高雄縣	19	642,636	2.96	2.20	2.49	7	602,838	1.16	1.03	1.06		
屏東縣	6	462,982	1.30	1.03	1.08	9	430,562	2.09	1.87	1.90		
台東縣	4	124,864	3.20	1.56	1.94	3	111,093	2.70	2.13	2.32		
花蓮縣	4	180,042	2.22	1.29	1.47	4	165,261	2.42	2.01	2.13		
澎湖縣	2	47,498	4.21	2.12	2.73	-	44,287	-	-	-		
基隆市	4	198,383	2.02	2.47	2.29	2	192,250	1.04	0.72	0.76		
台中市	12	511,644	2.35	2.22	2.40	9	532,748	1.69	1.25	1.40		
台南市	4	378,791	1.06	0.81	0.93	7	381,246	1.84	1.18	1.58		
高雄市	17	755,904	2.25	1.93	2.07	21	758,802	2.77	1.97	2.23		
台北市	35	1,282,691	2.73	1.85	2.07	29	1,349,551	2.15	1.75	1.87		
金門縣	1	40,544	2.47	1.73	1.73	-	35,947	-	-	-		
連江縣	-	5,745	-	-	-	-	4,041	-	-	-		
新竹市	9	198,193	4.54	4.04	4.35	4	196,564	2.03	1.29	1.65		
嘉義市	8	135,083	5.92	4.83	5.50	4	137,281	2.91	2.42	2.48		
北部	178	5,320,424	3.35	2.71	2.97	110	5,283,568	2.08	1.84	1.93		
中部	66	2,637,662	2.50	2.10	2.29	51	2,528,895	2.02	1.62	1.76		
南部	80	3,282,426	2.44	1.82	2.05	63	3,156,015	2.00	1.53	1.68		
東部	8	304,906	2.62	1.42	1.69	7	276,354	2.53	2.07	2.21		
金馬地區	1	46,289	2.16	1.49	1.49	-	39,988	-	-	-		
院轄市	52	2,038,595	2.55	1.87	2.06	50	2,108,353	2.37	1.81	1.97		
省轄市	37	1,422,094	2.60	2.40	2.57	26	1,440,089	1.81	1.31	1.54		
縣轄市	94	3,311,942	2.84	2.39	2.66	74	3,297,872	2.24	2.20	2.28		
鎮	55	1,720,483	3.20	2.36	2.66	33	1,624,401	2.03	1.59	1.69		
鄉	92	2,991,508	3.08	2.37	2.58	47	2,722,103	1.73	1.33	1.44		
山地鄉	3	107,085	2.80	2.91	3.16	1	92,002	1.09	1.46	1.39		
總計	333	11,591,707	2.87	2.29	2.52	231	11,284,820	2.05	1.69	1.81		

表三 台灣癌症申報發生人數按地區、原發部位及性別分類，民國 95 年（續）

GEOGRAPHIC VARIATION OF CRUDE AND AGE-STANDARDIZED CANCER INCIDENCE RATE BY PRIMARY ANATOMIC SITES AND GENDER, 2006 (CONTINUED)

慢性骨髓樣白血病 M-98633，M-98753，M-98763，M-99453，M-99463，M-99633

地區	性別		男					女				
	申報數	人口數	每 10 萬人 口粗發生率	每 10 萬人 口年齡標準 化發生率 ¹	每 10 萬人 口年齡標準 化發生率 ²	申報數	人口數	每 10 萬人 口粗發生率	每 10 萬人 口年齡標準 化發生率 ¹	每 10 萬人 口年齡標準 化發生率 ²		
台北縣	23	1,887,030	1.22	1.01	1.16	16	1,880,065	0.85	0.76	0.84		
宜蘭縣	3	236,447	1.27	0.63	0.86	2	223,979	0.89	0.57	0.68		
桃園縣	8	971,969	0.82	0.43	0.57	7	939,192	0.75	0.72	0.75		
新竹縣	4	252,826	1.58	1.23	1.38	1	234,866	0.43	0.40	0.46		
苗栗縣	2	292,885	0.68	1.05	0.86	1	267,101	0.37	0.13	0.19		
台中縣	11	786,778	1.40	1.38	1.39	7	756,658	0.93	0.88	0.92		
彰化縣	4	678,645	0.59	0.49	0.56	2	636,389	0.31	0.26	0.29		
南投縣	2	277,643	0.72	0.56	0.66	-	257,562	-	-	-		
雲林縣	6	382,952	1.57	1.10	1.27	4	345,538	1.16	0.89	0.90		
嘉義縣	1	290,855	0.34	0.33	0.33	1	262,986	0.38	0.09	0.17		
台南縣	6	568,677	1.06	0.74	0.83	6	538,013	1.12	0.89	0.97		
高雄縣	9	642,636	1.40	1.11	1.18	5	602,838	0.83	0.59	0.68		
屏東縣	2	462,982	0.43	0.25	0.29	7	430,562	1.63	1.00	1.17		
台東縣	-	124,864	-	-	-	-	111,093	-	-	-		
花蓮縣	3	180,042	1.67	1.26	1.48	1	165,261	0.61	0.59	0.54		
澎湖縣	-	47,498	-	-	-	-	44,287	-	-	-		
基隆市	3	198,383	1.51	1.06	1.23	1	192,250	0.52	0.37	0.37		
台中市	3	511,644	0.59	0.53	0.55	6	532,748	1.13	0.90	1.02		
台南市	4	378,791	1.06	0.97	1.03	2	381,246	0.52	0.51	0.51		
高雄市	6	755,904	0.79	0.76	0.79	4	758,802	0.53	0.41	0.45		
台北市	16	1,282,691	1.25	0.94	1.02	8	1,349,551	0.59	0.42	0.44		
金門縣	-	40,544	-	-	-	-	35,947	-	-	-		
連江縣	-	5,745	-	-	-	-	4,041	-	-	-		
新竹市	1	198,193	0.50	0.24	0.35	-	196,564	-	-	-		
嘉義市	3	135,083	2.22	2.41	2.35	-	137,281	-	-	-		
北部	60	5,320,424	1.13	0.86	0.97	36	5,283,568	0.68	0.56	0.61		
中部	26	2,637,662	0.99	0.85	0.91	19	2,528,895	0.75	0.64	0.68		
南部	31	3,282,426	0.94	0.79	0.83	25	3,156,015	0.79	0.59	0.66		
東部	3	304,906	0.98	0.74	0.87	1	276,354	0.36	0.35	0.32		
金馬地區	-	46,289	-	-	-	-	39,988	-	-	-		
院轄市	22	2,038,595	1.08	0.87	0.93	12	2,108,353	0.57	0.43	0.45		
省轄市	14	1,422,094	0.98	0.89	0.95	9	1,440,089	0.62	0.51	0.55		
縣轄市	38	3,311,942	1.15	0.90	1.01	25	3,297,872	0.76	0.63	0.69		
鎮	20	1,720,483	1.16	0.97	1.05	15	1,624,401	0.92	0.74	0.79		
鄉	25	2,991,508	0.84	0.63	0.69	16	2,722,103	0.59	0.43	0.48		
山地鄉	1	107,085	0.93	0.66	0.84	4	92,002	4.35	4.24	4.53		
總計	120	11,591,707	1.04	0.83	0.91	81	11,284,820	0.72	0.58	0.63		

表三 台灣癌症申報發生人數按地區、原發部位及性別分類，民國 95 年（續）

GEOGRAPHIC VARIATION OF CRUDE AND AGE-STANDARDIZED CANCER INCIDENCE RATE
BY PRIMARY ANATOMIC SITES AND GENDER, 2006 (CONTINUED)
骨、關節及關節軟骨 C40 - C41

地區	性別		男					女				
	申報數	人口數	每 10 萬人 口粗發生率	每 10 萬人 口年齡標準 化發生率 ¹	每 10 萬人 口年齡標準 化發生率 ²	申報數	人口數	每 10 萬人 口粗發生率	每 10 萬人 口年齡標準 化發生率 ¹	每 10 萬人 口年齡標準 化發生率 ²		
台北縣	12	1,887,030	0.64	0.64	0.66	12	1,880,065	0.64	0.68	0.67		
宜蘭縣	2	236,447	0.85	0.95	0.93	-	223,979	-	-	-		
桃園縣	6	971,969	0.62	0.59	0.60	4	939,192	0.43	0.38	0.40		
新竹縣	1	252,826	0.40	0.34	0.36	1	234,866	0.43	0.38	0.38		
苗栗縣	4	292,885	1.37	1.26	1.28	3	267,101	1.12	1.15	1.12		
台中縣	5	786,778	0.64	0.78	0.69	6	756,658	0.79	0.80	0.78		
彰化縣	4	678,645	0.59	0.60	0.60	6	636,389	0.94	0.78	0.82		
南投縣	-	277,643	-	-	-	1	257,562	0.39	0.50	0.48		
雲林縣	5	382,952	1.31	1.35	1.44	2	345,538	0.58	0.31	0.37		
嘉義縣	-	290,855	-	-	-	3	262,986	1.14	1.18	1.16		
台南縣	5	568,677	0.88	0.91	0.90	2	538,013	0.37	0.34	0.34		
高雄縣	4	642,636	0.62	0.47	0.54	-	602,838	-	-	-		
屏東縣	4	462,982	0.86	0.66	0.79	5	430,562	1.16	0.84	0.93		
台東縣	2	124,864	1.60	1.68	1.73	1	111,093	0.90	0.50	0.60		
花蓮縣	1	180,042	0.56	0.72	0.68	1	165,261	0.61	0.59	0.54		
澎湖縣	-	47,498	-	-	-	-	44,287	-	-	-		
基隆市	1	198,383	0.50	0.36	0.43	2	192,250	1.04	0.71	0.77		
台中市	2	511,644	0.39	0.24	0.31	-	532,748	-	-	-		
台南市	2	378,791	0.53	1.11	0.87	6	381,246	1.57	1.33	1.42		
高雄市	3	755,904	0.40	0.32	0.35	3	758,802	0.40	0.36	0.37		
台北市	10	1,282,691	0.78	0.93	0.91	12	1,349,551	0.89	1.02	1.01		
金門縣	-	40,544	-	-	-	-	35,947	-	-	-		
連江縣	-	5,745	-	-	-	-	4,041	-	-	-		
新竹市	-	198,193	-	-	-	1	196,564	0.51	0.44	0.48		
嘉義市	4	135,083	2.96	2.26	2.62	1	137,281	0.73	0.60	0.60		
北部	36	5,320,424	0.68	0.68	0.68	35	5,283,568	0.66	0.67	0.67		
中部	16	2,637,662	0.61	0.62	0.62	15	2,528,895	0.59	0.54	0.56		
南部	22	3,282,426	0.67	0.64	0.66	20	3,156,015	0.63	0.55	0.57		
東部	3	304,906	0.98	1.12	1.13	2	276,354	0.72	0.55	0.56		
金馬地區	-	46,289	-	-	-	-	39,988	-	-	-		
院轄市	13	2,038,595	0.64	0.69	0.68	15	2,108,353	0.71	0.77	0.77		
省轄市	9	1,422,094	0.63	0.61	0.62	10	1,440,089	0.69	0.59	0.63		
縣轄市	24	3,311,942	0.72	0.62	0.67	18	3,297,872	0.55	0.59	0.58		
鎮	9	1,720,483	0.52	0.64	0.59	15	1,624,401	0.92	0.77	0.82		
鄉	22	2,991,508	0.74	0.76	0.77	13	2,722,103	0.48	0.42	0.42		
山地鄉	-	107,085	-	-	-	1	92,002	1.09	0.97	1.12		
總計	77	11,591,707	0.66	0.66	0.67	72	11,284,820	0.64	0.60	0.61		

表三 台灣癌症申報發生人數按地區、原發部位及性別分類，民國 95 年（續）

GEOGRAPHIC VARIATION OF CRUDE AND AGE-STANDARDIZED CANCER INCIDENCE RATE BY PRIMARY ANATOMIC SITES AND GENDER, 2006 (CONTINUED)

結締組織、軟組織及其他皮下組織 C47, C49

地區	性別		男			女				
	申報數	人口數	每 10 萬人 口粗發生率	每 10 萬人 口年齡標準 化發生率 ¹	每 10 萬人 口年齡標準 化發生率 ²	申報數	人口數	每 10 萬人 口粗發生率	每 10 萬人 口年齡標準 化發生率 ¹	每 10 萬人 口年齡標準 化發生率 ²
台北縣	38	1,887,030	2.01	1.86	1.97	25	1,880,065	1.33	1.17	1.24
宜蘭縣	7	236,447	2.96	2.07	2.31	2	223,979	0.89	0.61	0.69
桃園縣	23	971,969	2.37	2.03	2.20	7	939,192	0.75	0.77	0.79
新竹縣	3	252,826	1.19	0.77	0.88	3	234,866	1.28	1.26	1.24
苗栗縣	9	292,885	3.07	2.32	2.54	4	267,101	1.50	1.17	1.19
台中縣	14	786,778	1.78	1.38	1.63	8	756,658	1.06	0.93	0.96
彰化縣	14	678,645	2.06	1.78	1.89	9	636,389	1.41	1.26	1.34
南投縣	8	277,643	2.88	2.93	2.80	3	257,562	1.16	0.81	0.90
雲林縣	5	382,952	1.31	1.21	1.22	5	345,538	1.45	1.60	1.47
嘉義縣	10	290,855	3.44	3.29	3.32	2	262,986	0.76	0.59	0.56
台南縣	14	568,677	2.46	1.64	1.88	7	538,013	1.30	0.90	1.05
高雄縣	15	642,636	2.33	1.83	2.05	11	602,838	1.82	1.61	1.64
屏東縣	7	462,982	1.51	1.10	1.26	10	430,562	2.32	1.74	1.91
台東縣	2	124,864	1.60	0.93	1.06	3	111,093	2.70	1.75	1.98
花蓮縣	4	180,042	2.22	2.28	2.23	3	165,261	1.82	1.77	1.79
澎湖縣	1	47,498	2.11	1.65	1.65	-	44,287	-	-	-
基隆市	8	198,383	4.03	3.10	3.42	2	192,250	1.04	0.62	0.74
台中市	19	511,644	3.71	3.08	3.49	11	532,748	2.06	1.98	2.06
台南市	6	378,791	1.58	1.39	1.42	10	381,246	2.62	1.87	2.12
高雄市	20	755,904	2.65	2.27	2.44	14	758,802	1.85	1.46	1.62
台北市	28	1,282,691	2.18	1.46	1.64	28	1,349,551	2.07	1.52	1.68
金門縣	1	40,544	2.47	1.32	1.45	-	35,947	-	-	-
連江縣	-	5,745	-	-	-	-	4,041	-	-	-
新竹市	2	198,193	1.01	0.75	0.81	5	196,564	2.54	2.30	2.38
嘉義市	5	135,083	3.70	2.81	3.10	2	137,281	1.46	1.02	1.12
北部	118	5,320,424	2.22	1.80	1.96	76	5,283,568	1.44	1.22	1.30
中部	60	2,637,662	2.27	1.91	2.08	36	2,528,895	1.42	1.29	1.33
南部	78	3,282,426	2.38	1.91	2.08	56	3,156,015	1.77	1.37	1.49
東部	6	304,906	1.97	1.73	1.75	6	276,354	2.17	1.75	1.86
金馬地區	1	46,289	2.16	1.22	1.34	-	39,988	-	-	-
院轄市	48	2,038,595	2.35	1.71	1.88	42	2,108,353	1.99	1.48	1.64
省轄市	40	1,422,094	2.81	2.26	2.49	30	1,440,089	2.08	1.69	1.82
縣轄市	59	3,311,942	1.78	1.58	1.73	41	3,297,872	1.24	1.10	1.17
鎮	46	1,720,483	2.67	2.16	2.33	22	1,624,401	1.35	1.21	1.27
鄉	67	2,991,508	2.24	1.82	1.95	35	2,722,103	1.29	1.06	1.09
山地鄉	3	107,085	2.80	3.49	3.09	2	92,002	2.17	2.40	2.33
總計	263	11,591,707	2.27	1.86	2.02	174	11,284,820	1.54	1.28	1.37

表三 台灣癌症申報發生人數按地區、原發部位及性別分類，民國 95 年（續）

GEOGRAPHIC VARIATION OF CRUDE AND AGE-STANDARDIZED CANCER INCIDENCE RATE BY PRIMARY ANATOMIC SITES AND GENDER, 2006 (CONTINUED)

皮膚 C44

地區	性別		男					女				
	申報數	人口數	每 10 萬人 口粗發生率	每 10 萬人 口年齡標準 化發生率 ¹	每 10 萬人 口年齡標準 化發生率 ²	申報數	人口數	每 10 萬人 口粗發生率	每 10 萬人 口年齡標準 化發生率 ¹	每 10 萬人 口年齡標準 化發生率 ²		
台北縣	191	1,887,030	10.12	8.35	9.66	139	1,880,065	7.39	6.33	7.32		
宜蘭縣	27	236,447	11.42	7.38	8.40	28	223,979	12.50	7.53	8.68		
桃園縣	89	971,969	9.16	7.68	8.63	51	939,192	5.43	4.81	5.76		
新竹縣	27	252,826	10.68	7.06	8.55	15	234,866	6.39	4.04	4.82		
苗栗縣	19	292,885	6.49	4.60	5.10	23	267,101	8.61	5.00	5.72		
台中縣	73	786,778	9.28	7.68	9.05	53	756,658	7.00	5.87	6.81		
彰化縣	87	678,645	12.82	8.95	10.75	67	636,389	10.53	6.63	7.71		
南投縣	24	277,643	8.64	5.36	6.41	34	257,562	13.20	7.48	9.05		
雲林縣	61	382,952	15.93	10.42	11.97	47	345,538	13.60	7.34	8.03		
嘉義縣	53	290,855	18.22	11.64	12.96	47	262,986	17.87	8.40	9.90		
台南縣	70	568,677	12.31	8.64	9.86	89	538,013	16.54	9.58	11.12		
高雄縣	94	642,636	14.63	10.54	12.35	71	602,838	11.78	8.25	9.85		
屏東縣	72	462,982	15.55	10.63	12.12	71	430,562	16.49	10.47	12.09		
台東縣	14	124,864	11.21	7.85	8.57	4	111,093	3.60	1.89	2.34		
花蓮縣	37	180,042	20.55	13.45	15.26	31	165,261	18.76	11.69	13.78		
澎湖縣	8	47,498	16.84	12.06	12.84	8	44,287	18.06	6.75	8.69		
基隆市	13	198,383	6.55	4.10	5.04	14	192,250	7.28	5.15	5.83		
台中市	65	511,644	12.70	10.67	12.51	42	532,748	7.88	6.59	7.82		
台南市	37	378,791	9.77	7.99	9.03	33	381,246	8.66	6.30	7.30		
高雄市	84	755,904	11.11	8.69	9.84	99	758,802	13.05	9.78	11.78		
台北市	149	1,282,691	11.62	7.08	8.18	131	1,349,551	9.71	5.88	6.91		
金門縣	-	40,544	-	-	-	1	35,947	2.78	1.73	1.90		
連江縣	-	5,745	-	-	-	-	4,041	-	-	-		
新竹市	17	198,193	8.58	6.58	7.69	9	196,564	4.58	3.57	4.12		
嘉義市	17	135,083	12.58	9.20	10.70	21	137,281	15.30	11.10	12.28		
北部	532	5,320,424	10.00	7.39	8.50	410	5,283,568	7.76	5.68	6.61		
中部	310	2,637,662	11.75	8.69	10.25	243	2,528,895	9.61	6.61	7.67		
南部	435	3,282,426	13.25	9.62	10.98	439	3,156,015	13.91	9.02	10.60		
東部	51	304,906	16.73	11.13	12.49	35	276,354	12.66	7.68	9.06		
金馬地區	-	46,289	-	-	-	1	39,988	2.50	1.56	1.72		
院轄市	233	2,038,595	11.43	7.64	8.76	230	2,108,353	10.91	7.05	8.34		
省轄市	149	1,422,094	10.48	8.21	9.56	119	1,440,089	8.26	6.36	7.33		
縣轄市	339	3,311,942	10.24	8.75	9.94	272	3,297,872	8.25	7.00	8.27		
鎮	209	1,720,483	12.15	8.53	9.84	170	1,624,401	10.47	6.51	7.62		
鄉	386	2,991,508	12.90	8.57	10.00	324	2,722,103	11.90	7.12	8.21		
山地鄉	8	107,085	7.47	5.97	6.73	7	92,002	7.61	5.14	6.19		
總計*	1,328	11,591,707	11.46	8.40	9.67	1,129	11,284,820	10.00	6.94	8.11		

總計：其中包含 1 名女性戶籍地不詳。

表三 台灣癌症申報發生人數按地區、原發部位及性別分類，民國 95 年（續）

GEOGRAPHIC VARIATION OF CRUDE AND AGE-STANDARDIZED CANCER INCIDENCE RATE BY PRIMARY ANATOMIC SITES AND GENDER, 2006 (CONTINUED)

皮膚，惡性黑色素瘤 C44 M-87203 - M-87903

地區	性別		男					女				
	申報數	人口數	每 10 萬人 口粗發生率	每 10 萬人 口年齡標準 化發生率 ¹	每 10 萬人 口年齡標準 化發生率 ²	申報數	人口數	每 10 萬人 口粗發生率	每 10 萬人 口年齡標準 化發生率 ¹	每 10 萬人 口年齡標準 化發生率 ²		
台北縣	22	1,887,030	1.17	0.90	1.09	8	1,880,065	0.43	0.42	0.45		
宜蘭縣	1	236,447	0.42	0.33	0.33	3	223,979	1.34	0.91	1.04		
桃園縣	11	971,969	1.13	1.19	1.21	6	939,192	0.64	0.63	0.71		
新竹縣	2	252,826	0.79	0.50	0.58	2	234,866	0.85	0.55	0.73		
苗栗縣	-	292,885	-	-	-	2	267,101	0.75	0.42	0.57		
台中縣	3	786,778	0.38	0.28	0.36	5	756,658	0.66	0.58	0.68		
彰化縣	9	678,645	1.33	0.95	1.11	6	636,389	0.94	0.61	0.67		
南投縣	1	277,643	0.36	0.26	0.28	1	257,562	0.39	0.29	0.34		
雲林縣	3	382,952	0.78	0.49	0.59	1	345,538	0.29	0.08	0.12		
嘉義縣	5	290,855	1.72	1.03	1.23	4	262,986	1.52	0.71	0.88		
台南縣	6	568,677	1.06	0.67	0.83	3	538,013	0.56	0.49	0.51		
高雄縣	5	642,636	0.78	0.53	0.65	-	602,838	-	-	-		
屏東縣	3	462,982	0.65	0.32	0.44	5	430,562	1.16	0.99	1.00		
台東縣	-	124,864	-	-	-	-	111,093	-	-	-		
花蓮縣	6	180,042	3.33	1.85	2.19	1	165,261	0.61	0.47	0.47		
澎湖縣	-	47,498	-	-	-	-	44,287	-	-	-		
基隆市	-	198,383	-	-	-	-	192,250	-	-	-		
台中市	5	511,644	0.98	0.99	1.04	6	532,748	1.13	0.98	1.12		
台南市	4	378,791	1.06	0.95	1.00	5	381,246	1.31	0.92	1.03		
高雄市	5	755,904	0.66	0.53	0.58	8	758,802	1.05	0.86	0.92		
台北市	5	1,282,691	0.39	0.23	0.27	8	1,349,551	0.59	0.38	0.45		
金門縣	-	40,544	-	-	-	-	35,947	-	-	-		
連江縣	-	5,745	-	-	-	-	4,041	-	-	-		
新竹市	-	198,193	-	-	-	1	196,564	0.51	0.59	0.60		
嘉義市	2	135,083	1.48	1.12	1.22	2	137,281	1.46	1.09	1.14		
北部	41	5,320,424	0.77	0.60	0.67	30	5,283,568	0.57	0.44	0.50		
中部	21	2,637,662	0.80	0.60	0.69	19	2,528,895	0.75	0.55	0.62		
南部	30	3,282,426	0.91	0.65	0.76	27	3,156,015	0.86	0.64	0.70		
東部	6	304,906	1.97	1.10	1.30	1	276,354	0.36	0.27	0.27		
金馬地區	-	46,289	-	-	-	-	39,988	-	-	-		
院轄市	10	2,038,595	0.49	0.35	0.39	16	2,108,353	0.76	0.54	0.61		
省轄市	11	1,422,094	0.77	0.70	0.74	14	1,440,089	0.97	0.78	0.86		
縣轄市	31	3,311,942	0.94	0.79	0.88	19	3,297,872	0.58	0.53	0.59		
鎮	17	1,720,483	0.99	0.62	0.76	6	1,624,401	0.37	0.16	0.23		
鄉	26	2,991,508	0.87	0.54	0.66	21	2,722,103	0.77	0.56	0.61		
山地鄉	3	107,085	2.80	2.24	2.44	-	92,002	-	-	-		
總計	98	11,591,707	0.85	0.62	0.71	77	11,284,820	0.68	0.52	0.58		

表三 台灣癌症申報發生人數按地區、原發部位及性別分類，民國 95 年（續）

GEOGRAPHIC VARIATION OF CRUDE AND AGE-STANDARDIZED CANCER INCIDENCE RATE
BY PRIMARY ANATOMIC SITES AND GENDER, 2006 (CONTINUED)
皮膚，非惡性黑色素瘤 C44（M-87203 - M-87903 除外）

地區	性別		男					女				
	申報數	人口數	每 10 萬人 口粗發生率	每 10 萬人 口年齡標準 化發生率 ¹	每 10 萬人 口年齡標準 化發生率 ²	申報數	人口數	每 10 萬人 口粗發生率	每 10 萬人 口年齡標準 化發生率 ¹	每 10 萬人 口年齡標準 化發生率 ²		
台北縣	169	1,887,030	8.96	7.45	8.57	131	1,880,065	6.97	5.92	6.87		
宜蘭縣	26	236,447	11.00	7.05	8.07	25	223,979	11.16	6.62	7.64		
桃園縣	78	971,969	8.02	6.49	7.43	45	939,192	4.79	4.17	5.05		
新竹縣	25	252,826	9.89	6.56	7.97	13	234,866	5.54	3.49	4.09		
苗栗縣	19	292,885	6.49	4.60	5.10	21	267,101	7.86	4.58	5.15		
台中縣	70	786,778	8.90	7.40	8.69	48	756,658	6.34	5.29	6.12		
彰化縣	78	678,645	11.49	8.00	9.63	61	636,389	9.59	6.02	7.04		
南投縣	23	277,643	8.28	5.10	6.13	33	257,562	12.81	7.19	8.71		
雲林縣	58	382,952	15.15	9.93	11.39	46	345,538	13.31	7.26	7.91		
嘉義縣	48	290,855	16.50	10.60	11.74	43	262,986	16.35	7.70	9.02		
台南縣	64	568,677	11.25	7.97	9.03	86	538,013	15.98	9.09	10.61		
高雄縣	89	642,636	13.85	10.00	11.70	71	602,838	11.78	8.25	9.85		
屏東縣	69	462,982	14.90	10.32	11.68	66	430,562	15.33	9.48	11.09		
台東縣	14	124,864	11.21	7.85	8.57	4	111,093	3.60	1.89	2.34		
花蓮縣	31	180,042	17.22	11.60	13.07	30	165,261	18.15	11.23	13.31		
澎湖縣	8	47,498	16.84	12.06	12.84	8	44,287	18.06	6.75	8.69		
基隆市	13	198,383	6.55	4.10	5.04	14	192,250	7.28	5.15	5.83		
台中市	60	511,644	11.73	9.69	11.47	36	532,748	6.76	5.61	6.70		
台南市	33	378,791	8.71	7.04	8.03	28	381,246	7.34	5.38	6.27		
高雄市	79	755,904	10.45	8.15	9.26	91	758,802	11.99	8.92	10.85		
台北市	144	1,282,691	11.23	6.85	7.92	123	1,349,551	9.11	5.51	6.46		
金門縣	-	40,544	-	-	-	1	35,947	2.78	1.73	1.90		
連江縣	-	5,745	-	-	-	-	4,041	-	-	-		
新竹市	17	198,193	8.58	6.58	7.69	8	196,564	4.07	2.99	3.51		
嘉義市	15	135,083	11.10	8.08	9.48	19	137,281	13.84	10.00	11.14		
北部	491	5,320,424	9.23	6.79	7.83	380	5,283,568	7.19	5.24	6.11		
中部	289	2,637,662	10.96	8.09	9.56	224	2,528,895	8.86	6.06	7.05		
南部	405	3,282,426	12.34	8.97	10.22	412	3,156,015	13.05	8.38	9.90		
東部	45	304,906	14.76	10.04	11.19	34	276,354	12.30	7.41	8.79		
金馬地區	-	46,289	-	-	-	1	39,988	2.50	1.56	1.72		
院轄市	223	2,038,595	10.94	7.29	8.37	214	2,108,353	10.15	6.51	7.73		
省轄市	138	1,422,094	9.70	7.51	8.82	105	1,440,089	7.29	5.58	6.47		
縣轄市	308	3,311,942	9.30	7.96	9.06	253	3,297,872	7.67	6.47	7.68		
鎮	192	1,720,483	11.16	7.91	9.07	164	1,624,401	10.10	6.35	7.39		
鄉	360	2,991,508	12.03	8.03	9.34	303	2,722,103	11.13	6.57	7.60		
山地鄉	5	107,085	4.67	3.72	4.29	7	92,002	7.61	5.14	6.19		
總計*	1,230	11,591,707	10.61	7.77	8.96	1,052	11,284,820	9.32	6.43	7.54		

總計：其中包含 1 名女性戶籍地不詳。

表三 台灣癌症申報發生人數按地區、原發部位及性別分類，民國 95 年（續）

GEOGRAPHIC VARIATION OF CRUDE AND AGE-STANDARDIZED CANCER INCIDENCE RATE BY PRIMARY ANATOMIC SITES AND GENDER, 2006 (CONTINUED)

女性乳房 C50；男性乳房 C50

地區	女性乳房					男性乳房				
	申報數	人口數	每 10 萬人 口粗發生率	每 10 萬人 口年齡標準 化發生率 ¹	每 10 萬人 口年齡標準 化發生率 ²	申報數	人口數	每 10 萬人 口粗發生率	每 10 萬人 口年齡標準 化發生率 ¹	每 10 萬人 口年齡標準 化發生率 ²
台北縣	1,157	1,880,065	61.54	46.43	50.32	7	1,887,030	0.37	0.28	0.33
宜蘭縣	123	223,979	54.92	41.60	45.15	1	236,447	0.42	0.35	0.41
桃園縣	506	939,192	53.88	44.28	48.26	3	971,969	0.31	0.26	0.32
新竹縣	127	234,866	54.07	44.11	47.89	-	252,826	-	-	-
苗栗縣	140	267,101	52.41	41.16	44.34	2	292,885	0.68	0.39	0.45
台中縣	433	756,658	57.23	47.16	50.89	3	786,778	0.38	0.27	0.32
彰化縣	324	636,389	50.91	41.07	44.36	4	678,645	0.59	0.43	0.54
南投縣	131	257,562	50.86	38.61	41.77	1	277,643	0.36	0.28	0.34
雲林縣	176	345,538	50.94	40.03	43.12	3	382,952	0.78	0.63	0.65
嘉義縣	150	262,986	57.04	42.84	46.31	3	290,855	1.03	0.72	0.72
台南縣	285	538,013	52.97	39.92	42.85	4	568,677	0.70	0.47	0.54
高雄縣	349	602,838	57.89	44.00	47.19	4	642,636	0.62	0.47	0.54
屏東縣	261	430,562	60.62	44.51	48.36	3	462,982	0.65	0.47	0.54
台東縣	34	111,093	30.60	23.37	25.22	-	124,864	-	-	-
花蓮縣	83	165,261	50.22	37.00	40.18	-	180,042	-	-	-
澎湖縣	33	44,287	74.51	54.50	58.51	-	47,498	-	-	-
基隆市	125	192,250	65.02	47.04	51.31	-	198,383	-	-	-
台中市	334	532,748	62.69	50.74	54.68	3	511,644	0.59	0.33	0.49
台南市	248	381,246	65.05	49.07	53.52	-	378,791	-	-	-
高雄市	489	758,802	64.44	47.33	50.39	1	755,904	0.13	0.09	0.09
台北市	1,138	1,349,551	84.32	57.10	61.66	4	1,282,691	0.31	0.20	0.25
金門縣	24	35,947	66.76	49.56	52.44	-	40,544	-	-	-
連江縣	-	4,041	-	-	-	-	5,745	-	-	-
新竹市	119	196,564	60.54	48.93	52.31	-	198,193	-	-	-
嘉義市	99	137,281	72.11	55.52	59.87	-	135,083	-	-	-
北部	3,435	5,283,568	65.01	48.75	52.80	17	5,320,424	0.32	0.22	0.26
中部	1,398	2,528,895	55.28	43.90	47.33	14	2,637,662	0.53	0.38	0.46
南部	1,914	3,156,015	60.65	45.22	48.65	15	3,282,426	0.46	0.34	0.38
東部	117	276,354	42.34	31.44	34.07	-	304,906	-	-	-
金馬地區	24	39,988	60.02	44.60	47.17	-	46,289	-	-	-
院轄市	1,627	2,108,353	77.17	53.75	57.81	5	2,038,595	0.25	0.15	0.19
省轄市	925	1,440,089	64.23	49.84	53.90	3	1,422,094	0.21	0.11	0.16
縣轄市	2,072	3,297,872	62.83	48.72	52.85	6	3,311,942	0.18	0.12	0.15
鎮	886	1,624,401	54.54	42.73	46.07	9	1,720,483	0.52	0.43	0.48
鄉	1,355	2,722,103	49.78	38.59	41.70	22	2,991,508	0.74	0.47	0.55
山地鄉	18	92,002	19.56	16.48	18.01	1	107,085	0.93	0.65	0.78
總計*	6,895	11,284,820	61.10	46.29	49.99	46	11,591,707	0.40	0.28	0.33

總計：其中包含 7 名女性戶籍地不詳。

表三 台灣癌症申報發生人數按地區、原發部位及性別分類，民國 95 年（續）

GEOGRAPHIC VARIATION OF CRUDE AND AGE-STANDARDIZED CANCER INCIDENCE RATE BY PRIMARY ANATOMIC SITES AND GENDER, 2006 (CONTINUED)

子宮，未明示部位 C55；子宮頸 C53

性別 地區	子宮，未明示部位					子宮頸				
	申報數	人口數	每 10 萬人 口粗發生率	每 10 萬人 口年齡標準 化發生率 ¹	每 10 萬人 口年齡標準 化發生率 ²	申報數	人口數	每 10 萬人 口粗發生率	每 10 萬人 口年齡標準 化發生率 ¹	每 10 萬人 口年齡標準 化發生率 ²
台北縣	1	1,880,065	0.05	0.03	0.04	288	1,880,065	15.32	12.26	13.67
宜蘭縣	-	223,979	-	-	-	38	223,979	16.97	10.76	12.73
桃園縣	-	939,192	-	-	-	130	939,192	13.84	12.06	13.20
新竹縣	-	234,866	-	-	-	39	234,866	16.61	12.69	13.91
苗栗縣	1	267,101	0.37	0.30	0.33	64	267,101	23.96	16.12	18.38
台中縣	-	756,658	-	-	-	124	756,658	16.39	13.57	14.97
彰化縣	-	636,389	-	-	-	106	636,389	16.66	13.04	14.25
南投縣	-	257,562	-	-	-	38	257,562	14.75	10.94	11.83
雲林縣	1	345,538	0.29	0.13	0.14	78	345,538	22.57	14.91	16.55
嘉義縣	-	262,986	-	-	-	54	262,986	20.53	13.73	15.11
台南縣	-	538,013	-	-	-	67	538,013	12.45	9.34	9.87
高雄縣	-	602,838	-	-	-	98	602,838	16.26	12.11	13.36
屏東縣	-	430,562	-	-	-	88	430,562	20.44	14.19	16.00
台東縣	-	111,093	-	-	-	20	111,093	18.00	12.27	13.74
花蓮縣	-	165,261	-	-	-	39	165,261	23.60	16.71	18.37
澎湖縣	-	44,287	-	-	-	4	44,287	9.03	7.00	7.97
基隆市	-	192,250	-	-	-	46	192,250	23.93	17.39	19.18
台中市	2	532,748	0.38	0.27	0.32	78	532,748	14.64	11.59	12.98
台南市	-	381,246	-	-	-	58	381,246	15.21	11.11	12.43
高雄市	-	758,802	-	-	-	117	758,802	15.42	11.08	12.54
台北市	-	1,349,551	-	-	-	192	1,349,551	14.23	9.21	10.21
金門縣	-	35,947	-	-	-	6	35,947	16.69	13.05	14.07
連江縣	-	4,041	-	-	-	-	4,041	-	-	-
新竹市	-	196,564	-	-	-	33	196,564	16.79	13.08	14.73
嘉義市	-	137,281	-	-	-	22	137,281	16.03	12.14	13.16
北部	2	5,283,568	0.04	0.03	0.03	830	5,283,568	15.71	11.63	12.96
中部	3	2,528,895	0.12	0.08	0.09	424	2,528,895	16.77	12.71	14.00
南部	-	3,156,015	-	-	-	508	3,156,015	16.10	11.49	12.72
東部	-	276,354	-	-	-	59	276,354	21.35	14.98	16.56
金馬地區	-	39,988	-	-	-	6	39,988	15.00	11.72	12.62
院轄市	-	2,108,353	-	-	-	309	2,108,353	14.66	9.79	10.92
省轄市	2	1,440,089	0.14	0.10	0.11	237	1,440,089	16.46	12.48	13.89
縣轄市	2	3,297,872	0.06	0.04	0.04	475	3,297,872	14.40	11.54	12.80
鎮	1	1,624,401	0.06	0.04	0.04	296	1,624,401	18.22	13.02	14.51
鄉	-	2,722,103	-	-	-	491	2,722,103	18.04	13.03	14.33
山地鄉	-	92,002	-	-	-	19	92,002	20.65	17.41	18.69
總計*	5	11,284,820	0.04	0.03	0.03	1,828	11,284,820	16.20	11.89	13.18

總計：其中子宮頸癌包含 1 名女性戶籍地不詳。

表三 台灣癌症申報發生人數按地區、原發部位及性別分類，民國 95 年（續）

GEOGRAPHIC VARIATION OF CRUDE AND AGE-STANDARDIZED CANCER INCIDENCE RATE BY PRIMARY ANATOMIC SITES AND GENDER, 2006 (CONTINUED)

子宮體 C54；卵巢、輸卵管及寬韌帶 C56，C57.0 - C57.4

地區	性別	子宮體					卵巢、輸卵管及寬韌帶				
		申報數	人口數	每 10 萬人 口粗發生率	每 10 萬人 口年齡標準 化發生率 ¹	每 10 萬人 口年齡標準 化發生率 ²	申報數	人口數	每 10 萬人 口粗發生率	每 10 萬人 口年齡標準 化發生率 ¹	每 10 萬人 口年齡標準 化發生率 ²
台北縣		206	1,880,065	10.96	8.38	9.02	177	1,880,065	9.41	7.51	8.16
宜蘭縣		25	223,979	11.16	8.63	9.27	21	223,979	9.38	7.18	7.94
桃園縣		88	939,192	9.37	8.05	8.84	67	939,192	7.13	6.20	6.69
新竹縣		19	234,866	8.09	7.15	7.58	11	234,866	4.68	4.17	4.49
苗栗縣		37	267,101	13.85	10.90	11.83	16	267,101	5.99	4.51	4.88
台中縣		71	756,658	9.38	7.62	8.22	56	756,658	7.40	5.99	6.62
彰化縣		50	636,389	7.86	6.58	6.97	39	636,389	6.13	4.77	5.20
南投縣		22	257,562	8.54	6.63	7.00	23	257,562	8.93	6.09	6.61
雲林縣		30	345,538	8.68	6.96	7.52	24	345,538	6.95	5.82	5.99
嘉義縣		20	262,986	7.60	6.06	6.54	33	262,986	12.55	10.31	10.58
台南縣		52	538,013	9.67	7.46	7.97	63	538,013	11.71	8.66	9.24
高雄縣		56	602,838	9.29	6.90	7.39	50	602,838	8.29	6.46	7.04
屏東縣		29	430,562	6.74	5.09	5.39	46	430,562	10.68	8.25	8.96
台東縣		11	111,093	9.90	7.78	8.20	10	111,093	9.00	6.12	7.17
花蓮縣		14	165,261	8.47	6.30	6.70	14	165,261	8.47	6.66	7.00
澎湖縣		2	44,287	4.52	3.54	3.91	5	44,287	11.29	8.44	9.22
基隆市		28	192,250	14.56	10.87	11.39	22	192,250	11.44	9.02	9.34
台中市		43	532,748	8.07	6.54	7.15	43	532,748	8.07	6.74	7.29
台南市		47	381,246	12.33	9.63	10.54	40	381,246	10.49	8.36	8.88
高雄市		76	758,802	10.02	7.25	7.79	78	758,802	10.28	7.83	8.36
台北市		195	1,349,551	14.45	9.91	10.65	132	1,349,551	9.78	6.78	7.35
金門縣		2	35,947	5.56	4.65	4.76	2	35,947	5.56	3.80	4.52
連江縣		-	4,041	-	-	-	-	4,041	-	-	-
新竹市		27	196,564	13.74	11.41	12.19	17	196,564	8.65	7.87	8.15
嘉義市		9	137,281	6.56	5.15	5.36	10	137,281	7.28	5.35	5.89
北部		625	5,283,568	11.83	9.00	9.69	463	5,283,568	8.76	6.83	7.38
中部		216	2,528,895	8.54	6.87	7.37	185	2,528,895	7.32	5.86	6.33
南部		291	3,156,015	9.22	6.89	7.38	325	3,156,015	10.30	7.99	8.54
東部		25	276,354	9.05	6.89	7.30	24	276,354	8.68	6.44	7.07
金馬地區		2	39,988	5.00	4.22	4.31	2	39,988	5.00	3.41	4.06
院轄市		271	2,108,353	12.85	8.99	9.66	210	2,108,353	9.96	7.17	7.73
省轄市		154	1,440,089	10.69	8.51	9.16	132	1,440,089	9.17	7.53	8.02
縣轄市		340	3,297,872	10.31	8.12	8.73	299	3,297,872	9.07	7.34	7.94
鎮		153	1,624,401	9.42	7.47	7.96	126	1,624,401	7.76	6.04	6.54
鄉		234	2,722,103	8.60	6.73	7.27	225	2,722,103	8.27	6.43	6.94
山地鄉		4	92,002	4.35	4.01	4.13	5	92,002	5.43	4.40	4.57
總計*		1,159	11,284,820	10.27	7.87	8.45	1,000	11,284,820	8.86	6.94	7.47

總計：其中卵巢、輸卵管及寬韌帶癌包含 1 名女性戶籍地不詳。

表三 台灣癌症申報發生人數按地區、原發部位及性別分類，民國 95 年（續）

GEOGRAPHIC VARIATION OF CRUDE AND AGE-STANDARDIZED CANCER INCIDENCE RATE BY PRIMARY ANATOMIC SITES AND GENDER, 2006 (CONTINUED)

陰道、外陰部及其他未詳細說明之女性生殖器官 C51 - C52, C57.7 - C57.9 ; 攝護腺 C61

性別 地區	陰道、外陰部及其他未詳細說明之女性生殖器官					攝護腺				
	申報數	人口數	每 10 萬人 口粗發生率	每 10 萬人 口年齡標準 化發生率 ¹	每 10 萬人 口年齡標準 化發生率 ²	申報數	人口數	每 10 萬人 口粗發生率	每 10 萬人 口年齡標準 化發生率 ¹	每 10 萬人 口年齡標準 化發生率 ²
台北縣	18	1,880,065	0.96	0.78	0.88	447	1,887,030	23.69	20.67	24.84
宜蘭縣	2	223,979	0.89	0.52	0.64	72	236,447	30.45	17.85	21.46
桃園縣	10	939,192	1.06	1.02	1.13	229	971,969	23.56	18.80	22.02
新竹縣	3	234,866	1.28	0.78	0.95	61	252,826	24.13	15.73	18.72
苗栗縣	1	267,101	0.37	0.21	0.23	79	292,885	26.97	16.82	19.36
台中縣	11	756,658	1.45	1.43	1.51	185	786,778	23.51	18.97	22.89
彰化縣	7	636,389	1.10	0.86	0.90	131	678,645	19.30	13.11	15.90
南投縣	4	257,562	1.55	1.04	1.14	84	277,643	30.25	16.91	21.08
雲林縣	4	345,538	1.16	0.53	0.66	89	382,952	23.24	14.42	16.37
嘉義縣	8	262,986	3.04	2.09	2.24	78	290,855	26.82	13.69	16.84
台南縣	1	538,013	0.19	0.14	0.16	167	568,677	29.37	17.10	20.67
高雄縣	7	602,838	1.16	0.75	0.91	155	642,636	24.12	16.98	20.48
屏東縣	4	430,562	0.93	0.63	0.68	110	462,982	23.76	15.06	17.80
台東縣	-	111,093	-	-	-	23	124,864	18.42	10.23	12.14
花蓮縣	3	165,261	1.82	1.16	1.43	41	180,042	22.77	11.44	14.16
澎湖縣	-	44,287	-	-	-	14	47,498	29.47	16.14	18.23
基隆市	2	192,250	1.04	0.56	0.75	59	198,383	29.74	21.41	24.97
台中市	1	532,748	0.19	0.14	0.15	127	511,644	24.82	20.62	24.94
台南市	5	381,246	1.31	0.88	1.02	98	378,791	25.87	21.13	24.70
高雄市	8	758,802	1.05	0.83	0.91	188	755,904	24.87	18.95	22.28
台北市	16	1,349,551	1.19	0.69	0.82	535	1,282,691	41.71	23.64	28.06
金門縣	-	35,947	-	-	-	13	40,544	32.06	19.39	23.09
連江縣	-	4,041	-	-	-	1	5,745	17.41	10.87	16.30
新竹市	2	196,564	1.02	0.77	0.90	48	198,193	24.22	18.09	21.52
嘉義市	-	137,281	-	-	-	38	135,083	28.13	21.47	24.60
北部	54	5,283,568	1.02	0.73	0.85	1,530	5,320,424	28.76	20.48	24.32
中部	27	2,528,895	1.07	0.83	0.90	616	2,637,662	23.35	16.64	20.07
南部	33	3,156,015	1.05	0.72	0.80	848	3,282,426	25.83	17.41	20.70
東部	3	276,354	1.09	0.70	0.85	64	304,906	20.99	10.95	13.33
金馬地區	-	39,988	-	-	-	14	46,289	30.24	18.53	22.35
院轄市	24	2,108,353	1.14	0.75	0.87	723	2,038,595	35.47	22.13	26.23
省轄市	10	1,440,089	0.69	0.48	0.57	370	1,422,094	26.02	20.64	24.36
縣轄市	31	3,297,872	0.94	0.78	0.87	789	3,311,942	23.82	19.60	23.45
鎮	22	1,624,401	1.35	0.91	1.02	439	1,720,483	25.52	16.88	19.92
鄉	29	2,722,103	1.07	0.73	0.81	721	2,991,508	24.10	14.77	17.78
山地鄉	1	92,002	1.09	0.84	0.92	24	107,085	22.41	17.36	21.36
總計*	117	11,284,820	1.04	0.74	0.83	3,073	11,591,707	26.51	18.40	21.94

總計：其中包含 1 名男性戶籍地不詳。

表三 台灣癌症申報發生人數按地區、原發部位及性別分類，民國 95 年（續）

GEOGRAPHIC VARIATION OF CRUDE AND AGE-STANDARDIZED CANCER INCIDENCE RATE BY PRIMARY ANATOMIC SITES AND GENDER, 2006 (CONTINUED)

睪丸 C62；陰莖及其他男性生殖器官 C60，C63

性別 地區	睪丸					陰莖及其他男性生殖器官				
	申報數	人口數	每 10 萬人 口粗發生率	每 10 萬人 口年齡標準 化發生率 ¹	每 10 萬人 口年齡標準 化發生率 ²	申報數	人口數	每 10 萬人 口粗發生率	每 10 萬人 口年齡標準 化發生率 ¹	每 10 萬人 口年齡標準 化發生率 ²
台北縣	32	1,887,030	1.70	1.54	1.56	21	1,887,030	1.11	0.90	1.06
宜蘭縣	2	236,447	0.85	0.83	0.84	3	236,447	1.27	0.65	0.85
桃園縣	13	971,969	1.34	1.13	1.24	6	971,969	0.62	0.55	0.59
新竹縣	-	252,826	-	-	-	-	252,826	-	-	-
苗栗縣	1	292,885	0.34	0.27	0.35	2	292,885	0.68	0.46	0.52
台中縣	9	786,778	1.14	1.09	1.13	8	786,778	1.02	0.85	1.03
彰化縣	13	678,645	1.92	1.96	1.92	1	678,645	0.15	0.07	0.10
南投縣	8	277,643	2.88	3.08	2.97	1	277,643	0.36	0.14	0.21
雲林縣	6	382,952	1.57	1.10	1.25	-	382,952	-	-	-
嘉義縣	1	290,855	0.34	0.82	0.60	2	290,855	0.69	0.61	0.58
台南縣	4	568,677	0.70	0.72	0.74	7	568,677	1.23	0.80	0.94
高雄縣	8	642,636	1.24	1.06	1.12	5	642,636	0.78	0.65	0.66
屏東縣	3	462,982	0.65	0.97	0.80	3	462,982	0.65	0.45	0.49
台東縣	3	124,864	2.40	1.91	2.12	2	124,864	1.60	1.07	1.15
花蓮縣	3	180,042	1.67	1.67	1.61	2	180,042	1.11	0.60	0.74
澎湖縣	-	47,498	-	-	-	-	47,498	-	-	-
基隆市	3	198,383	1.51	1.34	1.44	2	198,383	1.01	0.76	0.83
台中市	13	511,644	2.54	2.34	2.47	4	511,644	0.78	0.53	0.63
台南市	4	378,791	1.06	0.83	0.97	5	378,791	1.32	0.82	1.12
高雄市	11	755,904	1.46	1.21	1.33	6	755,904	0.79	0.46	0.63
台北市	23	1,282,691	1.79	1.88	1.92	4	1,282,691	0.31	0.26	0.30
金門縣	1	40,544	2.47	1.87	2.15	-	40,544	-	-	-
連江縣	-	5,745	-	-	-	-	5,745	-	-	-
新竹市	2	198,193	1.01	0.99	0.98	5	198,193	2.52	2.15	2.39
嘉義市	1	135,083	0.74	0.91	0.86	1	135,083	0.74	0.58	0.64
北部	76	5,320,424	1.43	1.33	1.37	43	5,320,424	0.81	0.60	0.68
中部	49	2,637,662	1.86	1.81	1.85	14	2,637,662	0.53	0.37	0.46
南部	32	3,282,426	0.97	0.96	0.98	29	3,282,426	0.88	0.60	0.69
東部	6	304,906	1.97	1.78	1.83	4	304,906	1.31	0.79	0.90
金馬地區	1	46,289	2.16	1.60	1.84	-	46,289	-	-	-
院轄市	34	2,038,595	1.67	1.62	1.69	10	2,038,595	0.49	0.32	0.39
省轄市	23	1,422,094	1.62	1.47	1.55	17	1,422,094	1.20	0.87	1.04
縣轄市	46	3,311,942	1.39	1.25	1.30	29	3,311,942	0.88	0.69	0.79
鎮	26	1,720,483	1.51	1.38	1.46	11	1,720,483	0.64	0.49	0.53
鄉	34	2,991,508	1.14	1.20	1.15	22	2,991,508	0.74	0.47	0.56
山地鄉	1	107,085	0.93	1.38	1.28	1	107,085	0.93	0.50	0.75
總計	164	11,591,707	1.41	1.35	1.38	90	11,591,707	0.78	0.55	0.64

表三 台灣癌症申報發生人數按地區、原發部位及性別分類，民國 95 年（續）

GEOGRAPHIC VARIATION OF CRUDE AND AGE-STANDARDIZED CANCER INCIDENCE RATE BY PRIMARY ANATOMIC SITES AND GENDER, 2006 (CONTINUED)

膀胱 C67

地區	性別		男					女				
	申報數	人口數	每 10 萬人 口粗發生率	每 10 萬人 口年齡標準 化發生率 ¹	每 10 萬人 口年齡標準 化發生率 ²	申報數	人口數	每 10 萬人 口粗發生率	每 10 萬人 口年齡標準 化發生率 ¹	每 10 萬人 口年齡標準 化發生率 ²		
台北縣	203	1,887,030	10.76	9.20	10.80	67	1,880,065	3.56	3.20	3.69		
宜蘭縣	38	236,447	16.07	11.21	12.38	12	223,979	5.36	3.56	3.86		
桃園縣	94	971,969	9.67	7.36	8.69	30	939,192	3.19	3.06	3.40		
新竹縣	13	252,826	5.14	3.57	4.13	11	234,866	4.68	2.49	3.28		
苗栗縣	44	292,885	15.02	9.46	11.10	13	267,101	4.87	3.01	3.41		
台中縣	86	786,778	10.93	9.54	10.91	47	756,658	6.21	4.77	5.84		
彰化縣	84	678,645	12.38	8.56	10.29	37	636,389	5.81	3.50	4.15		
南投縣	34	277,643	12.25	7.84	9.20	30	257,562	11.65	6.64	7.77		
雲林縣	47	382,952	12.27	7.63	9.03	22	345,538	6.37	3.00	3.57		
嘉義縣	54	290,855	18.57	10.99	12.94	23	262,986	8.75	4.85	5.42		
台南縣	101	568,677	17.76	11.98	13.73	33	538,013	6.13	4.21	4.46		
高雄縣	98	642,636	15.25	11.51	13.11	30	602,838	4.98	4.01	4.23		
屏東縣	68	462,982	14.69	9.68	11.18	22	430,562	5.11	2.97	3.55		
台東縣	7	124,864	5.61	3.60	4.08	6	111,093	5.40	3.39	3.93		
花蓮縣	19	180,042	10.55	7.17	7.88	8	165,261	4.84	2.90	3.44		
澎湖縣	2	47,498	4.21	2.19	2.62	2	44,287	4.52	1.13	1.84		
基隆市	14	198,383	7.06	4.60	5.57	8	192,250	4.16	3.12	3.50		
台中市	66	511,644	12.90	10.55	12.50	30	532,748	5.63	4.77	5.78		
台南市	52	378,791	13.73	10.84	12.67	34	381,246	8.92	6.66	7.77		
高雄市	100	755,904	13.23	10.09	11.64	32	758,802	4.22	3.31	3.66		
台北市	154	1,282,691	12.01	6.32	7.71	73	1,349,551	5.41	2.93	3.67		
金門縣	2	40,544	4.93	3.34	3.34	-	35,947	-	-	-		
連江縣	1	5,745	17.41	10.87	16.30	-	4,041	-	-	-		
新竹市	17	198,193	8.58	6.32	7.51	4	196,564	2.03	1.39	1.76		
嘉義市	8	135,083	5.92	3.25	4.42	5	137,281	3.64	2.47	2.78		
北部	577	5,320,424	10.85	7.62	8.98	218	5,283,568	4.13	3.01	3.55		
中部	317	2,637,662	12.02	8.86	10.42	166	2,528,895	6.56	4.29	5.13		
南部	483	3,282,426	14.71	10.29	11.90	181	3,156,015	5.74	4.03	4.49		
東部	26	304,906	8.53	5.69	6.30	14	276,354	5.07	3.05	3.58		
金馬地區	3	46,289	6.48	4.15	4.72	-	39,988	-	-	-		
院轄市	254	2,038,595	12.46	7.60	9.03	105	2,108,353	4.98	3.12	3.75		
省轄市	157	1,422,094	11.04	8.35	9.92	81	1,440,089	5.62	4.32	5.09		
縣轄市	382	3,311,942	11.53	9.57	11.13	160	3,297,872	4.85	4.32	5.01		
鎮	230	1,720,483	13.37	9.39	10.73	101	1,624,401	6.22	3.96	4.59		
鄉	374	2,991,508	12.50	8.21	9.60	128	2,722,103	4.70	2.90	3.31		
山地鄉	6	107,085	5.60	4.47	5.41	3	92,002	3.26	3.88	3.81		
總計	1,406	11,591,707	12.13	8.61	10.05	579	11,284,820	5.13	3.58	4.17		

表三 台灣癌症申報發生人數按地區、原發部位及性別分類，民國 95 年（續）

GEOGRAPHIC VARIATION OF CRUDE AND AGE-STANDARDIZED CANCER INCIDENCE RATE
BY PRIMARY ANATOMIC SITES AND GENDER, 2006 (CONTINUED)
腎 C64

地區	性別		男					女				
	申報數	人口數	每 10 萬人 口粗發生率	每 10 萬人 口年齡標準 化發生率 ¹	每 10 萬人 口年齡標準 化發生率 ²	申報數	人口數	每 10 萬人 口粗發生率	每 10 萬人 口年齡標準 化發生率 ¹	每 10 萬人 口年齡標準 化發生率 ²		
台北縣	97	1,887,030	5.14	4.54	5.01	59	1,880,065	3.14	2.91	3.23		
宜蘭縣	17	236,447	7.19	6.00	6.20	8	223,979	3.57	2.09	2.47		
桃園縣	39	971,969	4.01	3.28	3.71	20	939,192	2.13	2.00	2.26		
新竹縣	12	252,826	4.75	3.39	3.79	6	234,866	2.55	2.02	2.24		
苗栗縣	8	292,885	2.73	2.51	2.60	4	267,101	1.50	0.76	0.94		
台中縣	26	786,778	3.30	3.05	3.25	15	756,658	1.98	1.90	1.95		
彰化縣	15	678,645	2.21	1.80	1.92	3	636,389	0.47	0.35	0.38		
南投縣	7	277,643	2.52	1.83	2.02	2	257,562	0.78	0.35	0.44		
雲林縣	9	382,952	2.35	1.68	1.78	8	345,538	2.32	1.38	1.49		
嘉義縣	5	290,855	1.72	1.31	1.39	3	262,986	1.14	0.46	0.56		
台南縣	13	568,677	2.29	1.89	1.93	10	538,013	1.86	1.04	1.18		
高雄縣	21	642,636	3.27	2.29	2.64	18	602,838	2.99	2.29	2.51		
屏東縣	15	462,982	3.24	2.12	2.45	7	430,562	1.63	1.00	1.11		
台東縣	5	124,864	4.00	3.63	3.60	-	111,093	-	-	-		
花蓮縣	4	180,042	2.22	2.00	2.07	1	165,261	0.61	0.47	0.47		
澎湖縣	3	47,498	6.32	3.97	4.94	1	44,287	2.26	1.76	1.90		
基隆市	9	198,383	4.54	3.47	3.85	10	192,250	5.20	3.48	4.11		
台中市	22	511,644	4.30	4.00	4.41	18	532,748	3.38	2.79	3.15		
台南市	16	378,791	4.22	3.70	4.05	9	381,246	2.36	1.64	2.01		
高雄市	31	755,904	4.10	3.32	3.71	17	758,802	2.24	1.74	2.00		
台北市	81	1,282,691	6.31	4.26	4.72	40	1,349,551	2.96	2.23	2.34		
金門縣	2	40,544	4.93	2.93	3.56	-	35,947	-	-	-		
連江縣	-	5,745	-	-	-	-	4,041	-	-	-		
新竹市	8	198,193	4.04	2.78	3.35	2	196,564	1.02	1.05	1.07		
嘉義市	9	135,083	6.66	5.69	6.04	8	137,281	5.83	3.89	4.66		
北部	271	5,320,424	5.09	4.06	4.48	149	5,283,568	2.82	2.26	2.50		
中部	79	2,637,662	3.00	2.46	2.66	46	2,528,895	1.82	1.41	1.52		
南部	113	3,282,426	3.44	2.61	2.89	73	3,156,015	2.31	1.56	1.78		
東部	9	304,906	2.95	2.69	2.72	1	276,354	0.36	0.27	0.27		
金馬地區	2	46,289	4.32	2.64	3.21	-	39,988	-	-	-		
院轄市	112	2,038,595	5.49	3.96	4.41	57	2,108,353	2.70	2.06	2.22		
省轄市	64	1,422,094	4.50	3.84	4.25	47	1,440,089	3.26	2.45	2.85		
縣轄市	151	3,311,942	4.56	4.00	4.40	86	3,297,872	2.61	2.30	2.58		
鎮	68	1,720,483	3.95	3.00	3.29	31	1,624,401	1.91	1.27	1.42		
鄉	77	2,991,508	2.57	2.00	2.14	47	2,722,103	1.73	1.25	1.34		
山地鄉	2	107,085	1.87	1.68	1.93	-	92,002	-	-	-		
總計	474	11,591,707	4.09	3.23	3.55	269	11,284,820	2.38	1.80	1.99		

表三 台灣癌症申報發生人數按地區、原發部位及性別分類，民國 95 年（續）

GEOGRAPHIC VARIATION OF CRUDE AND AGE-STANDARDIZED CANCER INCIDENCE RATE
BY PRIMARY ANATOMIC SITES AND GENDER, 2006 (CONTINUED)
腎盂 C65

地區	性別		男					女				
	申報數	人口數	每 10 萬人 口粗發生率	每 10 萬人 口年齡標準 化發生率 ¹	每 10 萬人 口年齡標準 化發生率 ²	申報數	人口數	每 10 萬人 口粗發生率	每 10 萬人 口年齡標準 化發生率 ¹	每 10 萬人 口年齡標準 化發生率 ²		
台北縣	28	1,887,030	1.48	1.25	1.47	31	1,880,065	1.65	1.51	1.73		
宜蘭縣	7	236,447	2.96	2.12	2.32	6	223,979	2.68	1.82	2.07		
桃園縣	18	971,969	1.85	2.03	2.16	14	939,192	1.49	1.39	1.67		
新竹縣	5	252,826	1.98	1.62	1.77	6	234,866	2.55	1.69	1.89		
苗栗縣	10	292,885	3.41	1.74	2.24	6	267,101	2.25	1.34	1.46		
台中縣	25	786,778	3.18	2.69	3.10	23	756,658	3.04	2.76	3.01		
彰化縣	12	678,645	1.77	1.39	1.48	12	636,389	1.89	1.11	1.29		
南投縣	6	277,643	2.16	1.34	1.55	11	257,562	4.27	2.64	2.90		
雲林縣	11	382,952	2.87	1.90	2.11	9	345,538	2.60	1.43	1.53		
嘉義縣	8	290,855	2.75	1.61	1.91	11	262,986	4.18	1.71	2.17		
台南縣	32	568,677	5.63	3.73	4.25	23	538,013	4.27	2.54	2.88		
高雄縣	19	642,636	2.96	2.39	2.65	16	602,838	2.65	1.84	2.20		
屏東縣	16	462,982	3.46	2.46	2.77	11	430,562	2.55	1.57	1.84		
台東縣	3	124,864	2.40	1.80	1.95	2	111,093	1.80	1.25	1.30		
花蓮縣	2	180,042	1.11	0.83	0.87	4	165,261	2.42	1.46	1.72		
澎湖縣	-	47,498	-	-	-	1	44,287	2.26	0.99	1.09		
基隆市	1	198,383	0.50	0.17	0.31	4	192,250	2.08	1.38	1.67		
台中市	10	511,644	1.95	2.08	2.19	24	532,748	4.50	4.28	4.55		
台南市	9	378,791	2.38	1.89	2.21	13	381,246	3.41	2.48	2.91		
高雄市	24	755,904	3.18	2.51	2.81	22	758,802	2.90	2.27	2.63		
台北市	34	1,282,691	2.65	1.66	1.90	30	1,349,551	2.22	1.46	1.63		
金門縣	1	40,544	2.47	1.17	2.10	-	35,947	-	-	-		
連江縣	-	5,745	-	-	-	1	4,041	24.75	16.57	16.57		
新竹市	3	198,193	1.51	1.18	1.41	3	196,564	1.53	1.43	1.47		
嘉義市	4	135,083	2.96	2.35	2.52	6	137,281	4.37	2.88	3.35		
北部	106	5,320,424	1.99	1.50	1.72	100	5,283,568	1.89	1.48	1.68		
中部	64	2,637,662	2.43	1.94	2.15	79	2,528,895	3.12	2.37	2.57		
南部	112	3,282,426	3.41	2.48	2.81	103	3,156,015	3.26	2.12	2.48		
東部	5	304,906	1.64	1.23	1.31	6	276,354	2.17	1.33	1.50		
金馬地區	1	46,289	2.16	1.01	1.83	1	39,988	2.50	2.02	2.02		
院轄市	58	2,038,595	2.85	1.95	2.22	52	2,108,353	2.47	1.72	1.95		
省轄市	27	1,422,094	1.90	1.63	1.82	50	1,440,089	3.47	2.83	3.13		
縣轄市	69	3,311,942	2.08	1.78	2.05	71	3,297,872	2.15	1.88	2.23		
鎮	46	1,720,483	2.67	1.93	2.17	44	1,624,401	2.71	1.78	2.00		
鄉	86	2,991,508	2.87	2.02	2.26	71	2,722,103	2.61	1.70	1.90		
山地鄉	1	107,085	0.93	0.83	0.82	-	92,002	-	-	-		
總計	288	11,591,707	2.48	1.87	2.11	289	11,284,820	2.56	1.86	2.11		

表三 台灣癌症申報發生人數按地區、原發部位及性別分類，民國 95 年（續）

GEOGRAPHIC VARIATION OF CRUDE AND AGE-STANDARDIZED CANCER INCIDENCE RATE BY PRIMARY ANATOMIC SITES AND GENDER, 2006 (CONTINUED)

輸尿管 C66

地區	性別		男					女				
	申報數	人口數	每 10 萬人 口粗發生率	每 10 萬人 口年齡標準 化發生率 ¹	每 10 萬人 口年齡標準 化發生率 ²	申報數	人口數	每 10 萬人 口粗發生率	每 10 萬人 口年齡標準 化發生率 ¹	每 10 萬人 口年齡標準 化發生率 ²		
台北縣	14	1,887,030	0.74	0.61	0.74	29	1,880,065	1.54	1.39	1.62		
宜蘭縣	7	236,447	2.96	2.00	2.16	4	223,979	1.79	0.96	1.14		
桃園縣	12	971,969	1.23	1.23	1.32	11	939,192	1.17	1.23	1.35		
新竹縣	2	252,826	0.79	0.67	0.71	4	234,866	1.70	1.05	1.33		
苗栗縣	4	292,885	1.37	0.81	1.06	9	267,101	3.37	1.59	2.05		
台中縣	5	786,778	0.64	0.42	0.55	14	756,658	1.85	1.49	1.73		
彰化縣	8	678,645	1.18	1.09	1.13	14	636,389	2.20	1.29	1.51		
南投縣	5	277,643	1.80	1.30	1.41	9	257,562	3.49	2.25	2.47		
雲林縣	11	382,952	2.87	1.86	2.04	9	345,538	2.60	1.46	1.63		
嘉義縣	3	290,855	1.03	0.37	0.55	11	262,986	4.18	1.56	2.01		
台南縣	6	568,677	1.06	0.54	0.74	12	538,013	2.23	1.26	1.45		
高雄縣	15	642,636	2.33	1.97	2.09	24	602,838	3.98	2.94	3.31		
屏東縣	10	462,982	2.16	1.48	1.64	10	430,562	2.32	1.33	1.60		
台東縣	1	124,864	0.80	0.91	0.84	4	111,093	3.60	2.65	2.63		
花蓮縣	3	180,042	1.67	1.04	1.26	3	165,261	1.82	1.06	1.32		
澎湖縣	2	47,498	4.21	2.26	2.56	1	44,287	2.26	0.64	0.97		
基隆市	2	198,383	1.01	0.61	0.78	1	192,250	0.52	0.42	0.42		
台中市	12	511,644	2.35	1.80	2.25	15	532,748	2.82	2.72	2.95		
台南市	7	378,791	1.85	1.30	1.62	9	381,246	2.36	1.92	2.15		
高雄市	11	755,904	1.46	1.17	1.30	14	758,802	1.85	1.54	1.66		
台北市	22	1,282,691	1.72	1.20	1.30	18	1,349,551	1.33	0.77	0.92		
金門縣	-	40,544	-	-	-	-	35,947	-	-	-		
連江縣	-	5,745	-	-	-	-	4,041	-	-	-		
新竹市	-	198,193	-	-	-	-	196,564	-	-	-		
嘉義市	3	135,083	2.22	1.46	1.76	4	137,281	2.91	1.71	2.19		
北部	63	5,320,424	1.18	0.93	1.05	76	5,283,568	1.44	1.06	1.25		
中部	41	2,637,662	1.55	1.20	1.37	61	2,528,895	2.41	1.74	1.96		
南部	57	3,282,426	1.74	1.21	1.39	85	3,156,015	2.69	1.76	2.03		
東部	4	304,906	1.31	1.00	1.10	7	276,354	2.53	1.73	1.87		
金馬地區	-	46,289	-	-	-	-	39,988	-	-	-		
院轄市	33	2,038,595	1.62	1.20	1.31	32	2,108,353	1.52	1.02	1.16		
省轄市	24	1,422,094	1.69	1.18	1.47	29	1,440,089	2.01	1.69	1.88		
縣轄市	36	3,311,942	1.09	0.98	1.12	58	3,297,872	1.76	1.58	1.85		
鎮	20	1,720,483	1.16	0.84	0.94	33	1,624,401	2.03	1.39	1.55		
鄉	50	2,991,508	1.67	1.13	1.28	76	2,722,103	2.79	1.60	1.88		
山地鄉	2	107,085	1.87	2.22	2.24	1	92,002	1.09	0.49	0.74		
總計	165	11,591,707	1.42	1.07	1.21	229	11,284,820	2.03	1.44	1.66		

表三 台灣癌症申報發生人數按地區、原發部位及性別分類，民國 95 年（續）

GEOGRAPHIC VARIATION OF CRUDE AND AGE-STANDARDIZED CANCER INCIDENCE RATE BY PRIMARY ANATOMIC SITES AND GENDER, 2006 (CONTINUED)

尿道及其週邊腺體 C68.0 - C68.1

地區	性別		男			女				
	申報數	人口數	每 10 萬人 □粗發生率	每 10 萬人 □年齡標準 化發生率 ¹	每 10 萬人 □年齡標準 化發生率 ²	申報數	人口數	每 10 萬人 □粗發生率	每 10 萬人 □年齡標準 化發生率 ¹	每 10 萬人 □年齡標準 化發生率 ²
台北縣	-	1,887,030	-	-	-	1	1,880,065	0.05	0.06	0.06
宜蘭縣	1	236,447	0.42	0.31	0.34	1	223,979	0.45	0.26	0.28
桃園縣	1	971,969	0.10	0.15	0.15	-	939,192	-	-	-
新竹縣	2	252,826	0.79	0.68	0.70	-	234,866	-	-	-
苗栗縣	1	292,885	0.34	0.27	0.27	-	267,101	-	-	-
台中縣	1	786,778	0.13	0.07	0.10	-	756,658	-	-	-
彰化縣	-	678,645	-	-	-	-	636,389	-	-	-
南投縣	-	277,643	-	-	-	-	257,562	-	-	-
雲林縣	3	382,952	0.78	0.58	0.65	-	345,538	-	-	-
嘉義縣	-	290,855	-	-	-	-	262,986	-	-	-
台南縣	2	568,677	0.35	0.19	0.22	1	538,013	0.19	0.06	0.10
高雄縣	-	642,636	-	-	-	-	602,838	-	-	-
屏東縣	1	462,982	0.22	0.16	0.19	-	430,562	-	-	-
台東縣	1	124,864	0.80	1.10	1.04	-	111,093	-	-	-
花蓮縣	1	180,042	0.56	0.19	0.29	1	165,261	0.61	0.46	0.46
澎湖縣	-	47,498	-	-	-	-	44,287	-	-	-
基隆市	-	198,383	-	-	-	1	192,250	0.52	0.42	0.42
台中市	-	511,644	-	-	-	-	532,748	-	-	-
台南市	1	378,791	0.26	0.29	0.29	-	381,246	-	-	-
高雄市	1	755,904	0.13	0.06	0.10	-	758,802	-	-	-
台北市	-	1,282,691	-	-	-	2	1,349,551	0.15	0.10	0.11
金門縣	-	40,544	-	-	-	-	35,947	-	-	-
連江縣	-	5,745	-	-	-	-	4,041	-	-	-
新竹市	-	198,193	-	-	-	-	196,564	-	-	-
嘉義市	-	135,083	-	-	-	-	137,281	-	-	-
北部	5	5,320,424	0.09	0.08	0.08	5	5,283,568	0.09	0.08	0.09
中部	4	2,637,662	0.15	0.11	0.13	-	2,528,895	-	-	-
南部	5	3,282,426	0.15	0.10	0.12	1	3,156,015	0.03	0.01	0.02
東部	2	304,906	0.66	0.56	0.59	1	276,354	0.36	0.28	0.28
金馬地區	-	46,289	-	-	-	-	39,988	-	-	-
院轄市	1	2,038,595	0.05	0.02	0.03	2	2,108,353	0.09	0.07	0.08
省轄市	1	1,422,094	0.07	0.08	0.08	1	1,440,089	0.07	0.07	0.07
縣轄市	3	3,311,942	0.09	0.07	0.08	-	3,297,872	-	-	-
鎮	6	1,720,483	0.35	0.24	0.27	2	1,624,401	0.12	0.07	0.08
鄉	5	2,991,508	0.17	0.12	0.13	1	2,722,103	0.04	0.02	0.02
山地鄉	-	107,085	-	-	-	1	92,002	1.09	0.87	0.87
總計	16	11,591,707	0.14	0.10	0.11	7	11,284,820	0.06	0.05	0.05

表三 台灣癌症申報發生人數按地區、原發部位及性別分類，民國 95 年（續）

GEOGRAPHIC VARIATION OF CRUDE AND AGE-STANDARDIZED CANCER INCIDENCE RATE BY PRIMARY ANATOMIC SITES AND GENDER, 2006 (CONTINUED)

跨越泌尿器官兩個以上相鄰部位之病變 C68.8

性別 地區	男					女				
	申報數	人口數	每 10 萬人 □粗發生率	每 10 萬人 □年齡標準 化發生率 ¹	每 10 萬人 □年齡標準 化發生率 ²	申報數	人口數	每 10 萬人 □粗發生率	每 10 萬人 □年齡標準 化發生率 ¹	每 10 萬人 □年齡標準 化發生率 ²
台北縣	1	1,887,030	0.05	0.07	0.07	4	1,880,065	0.21	0.21	0.25
宜蘭縣	-	236,447	-	-	-	-	223,979	-	-	-
桃園縣	5	971,969	0.51	0.31	0.40	4	939,192	0.43	0.43	0.45
新竹縣	-	252,826	-	-	-	-	234,866	-	-	-
苗栗縣	1	292,885	0.34	0.27	0.27	-	267,101	-	-	-
台中縣	-	786,778	-	-	-	-	756,658	-	-	-
彰化縣	-	678,645	-	-	-	-	636,389	-	-	-
南投縣	-	277,643	-	-	-	-	257,562	-	-	-
雲林縣	-	382,952	-	-	-	-	345,538	-	-	-
嘉義縣	-	290,855	-	-	-	-	262,986	-	-	-
台南縣	-	568,677	-	-	-	2	538,013	0.37	0.26	0.29
高雄縣	-	642,636	-	-	-	1	602,838	0.17	0.14	0.14
屏東縣	1	462,982	0.22	0.16	0.18	-	430,562	-	-	-
台東縣	-	124,864	-	-	-	-	111,093	-	-	-
花蓮縣	-	180,042	-	-	-	-	165,261	-	-	-
澎湖縣	-	47,498	-	-	-	-	44,287	-	-	-
基隆市	-	198,383	-	-	-	-	192,250	-	-	-
台中市	-	511,644	-	-	-	-	532,748	-	-	-
台南市	1	378,791	0.26	0.14	0.21	-	381,246	-	-	-
高雄市	1	755,904	0.13	0.14	0.14	1	758,802	0.13	0.09	0.10
台北市	2	1,282,691	0.16	0.13	0.13	1	1,349,551	0.07	0.03	0.05
金門縣	-	40,544	-	-	-	-	35,947	-	-	-
連江縣	-	5,745	-	-	-	-	4,041	-	-	-
新竹市	-	198,193	-	-	-	-	196,564	-	-	-
嘉義市	-	135,083	-	-	-	-	137,281	-	-	-
北部	9	5,320,424	0.17	0.13	0.14	9	5,283,568	0.17	0.14	0.15
中部	-	2,637,662	-	-	-	-	2,528,895	-	-	-
南部	3	3,282,426	0.09	0.06	0.07	4	3,156,015	0.13	0.09	0.10
東部	-	304,906	-	-	-	-	276,354	-	-	-
金馬地區	-	46,289	-	-	-	-	39,988	-	-	-
院轄市	3	2,038,595	0.15	0.13	0.13	2	2,108,353	0.09	0.05	0.07
省轄市	1	1,422,094	0.07	0.04	0.05	-	1,440,089	-	-	-
縣轄市	4	3,311,942	0.12	0.10	0.11	7	3,297,872	0.21	0.21	0.22
鎮	1	1,720,483	0.06	0.02	0.04	4	1,624,401	0.25	0.13	0.16
鄉	3	2,991,508	0.10	0.06	0.07	-	2,722,103	-	-	-
山地鄉	-	107,085	-	-	-	-	92,002	-	-	-
總計	12	11,591,707	0.10	0.08	0.09	13	11,284,820	0.12	0.09	0.10

表三 台灣癌症申報發生人數按地區、原發部位及性別分類，民國 95 年（續）

GEOGRAPHIC VARIATION OF CRUDE AND AGE-STANDARDIZED CANCER INCIDENCE RATE
BY PRIMARY ANATOMIC SITES AND GENDER, 2006 (CONTINUED)
泌尿系統，未明示部位 C68.9

地區	性別		男			女				
	申報數	人口數	每 10 萬人 口粗發生率	每 10 萬人 口年齡標準 化發生率 ¹	每 10 萬人 口年齡標準 化發生率 ²	申報數	人口數	每 10 萬人 口粗發生率	每 10 萬人 口年齡標準 化發生率 ¹	每 10 萬人 口年齡標準 化發生率 ²
台北縣	10	1,887,030	0.53	0.41	0.51	7	1,880,065	0.37	0.40	0.40
宜蘭縣	4	236,447	1.69	1.15	1.26	-	223,979	-	-	-
桃園縣	4	971,969	0.41	0.32	0.39	4	939,192	0.43	0.46	0.51
新竹縣	-	252,826	-	-	-	-	234,866	-	-	-
苗栗縣	2	292,885	0.68	0.47	0.50	4	267,101	1.50	0.93	1.11
台中縣	2	786,778	0.25	0.24	0.27	12	756,658	1.59	1.22	1.47
彰化縣	3	678,645	0.44	0.29	0.37	5	636,389	0.79	0.47	0.55
南投縣	3	277,643	1.08	0.61	0.79	2	257,562	0.78	0.54	0.57
雲林縣	2	382,952	0.52	0.38	0.44	2	345,538	0.58	0.30	0.32
嘉義縣	1	290,855	0.34	0.12	0.22	-	262,986	-	-	-
台南縣	7	568,677	1.23	1.13	1.12	10	538,013	1.86	1.27	1.36
高雄縣	12	642,636	1.87	1.54	1.66	12	602,838	1.99	1.47	1.62
屏東縣	6	462,982	1.30	1.07	1.07	8	430,562	1.86	1.33	1.42
台東縣	-	124,864	-	-	-	1	111,093	0.90	0.52	0.57
花蓮縣	-	180,042	-	-	-	1	165,261	0.61	0.21	0.38
澎湖縣	1	47,498	2.11	1.70	1.95	-	44,287	-	-	-
基隆市	1	198,383	0.50	0.50	0.50	5	192,250	2.60	1.58	1.97
台中市	1	511,644	0.20	0.08	0.15	8	532,748	1.50	1.27	1.54
台南市	3	378,791	0.79	0.65	0.76	7	381,246	1.84	1.46	1.62
高雄市	5	755,904	0.66	0.61	0.63	7	758,802	0.92	0.74	0.84
台北市	6	1,282,691	0.47	0.22	0.28	7	1,349,551	0.52	0.30	0.34
金門縣	-	40,544	-	-	-	-	35,947	-	-	-
連江縣	-	5,745	-	-	-	-	4,041	-	-	-
新竹市	2	198,193	1.01	0.32	0.58	-	196,564	-	-	-
嘉義市	-	135,083	-	-	-	-	137,281	-	-	-
北部	29	5,320,424	0.55	0.39	0.47	27	5,283,568	0.51	0.40	0.45
中部	11	2,637,662	0.42	0.30	0.37	29	2,528,895	1.15	0.77	0.90
南部	35	3,282,426	1.07	0.88	0.93	44	3,156,015	1.39	1.00	1.09
東部	-	304,906	-	-	-	2	276,354	0.72	0.34	0.46
金馬地區	-	46,289	-	-	-	-	39,988	-	-	-
院轄市	11	2,038,595	0.54	0.37	0.41	14	2,108,353	0.66	0.45	0.51
省轄市	7	1,422,094	0.49	0.34	0.43	20	1,440,089	1.39	1.06	1.26
縣轄市	18	3,311,942	0.54	0.46	0.54	29	3,297,872	0.88	0.85	0.95
鎮	12	1,720,483	0.70	0.53	0.60	17	1,624,401	1.05	0.64	0.76
鄉	26	2,991,508	0.87	0.65	0.71	22	2,722,103	0.81	0.57	0.61
山地鄉	-	107,085	-	-	-	-	92,002	-	-	-
總計	75	11,591,707	0.65	0.51	0.57	102	11,284,820	0.90	0.66	0.74

表三 台灣癌症申報發生人數按地區、原發部位及性別分類，民國 95 年（續）

GEOGRAPHIC VARIATION OF CRUDE AND AGE-STANDARDIZED CANCER INCIDENCE RATE BY PRIMARY ANATOMIC SITES AND GENDER, 2006 (CONTINUED)

眼及淚腺 C69

地區	性別		男					女				
	申報數	人口數	每 10 萬人 口粗發生率	每 10 萬人 口年齡標準 化發生率 ¹	每 10 萬人 口年齡標準 化發生率 ²	申報數	人口數	每 10 萬人 口粗發生率	每 10 萬人 口年齡標準 化發生率 ¹	每 10 萬人 口年齡標準 化發生率 ²		
台北縣	7	1,887,030	0.37	0.53	0.48	12	1,880,065	0.64	0.60	0.64		
宜蘭縣	-	236,447	-	-	-	-	223,979	-	-	-		
桃園縣	5	971,969	0.51	0.41	0.43	1	939,192	0.11	0.07	0.09		
新竹縣	1	252,826	0.40	0.50	0.47	1	234,866	0.43	0.82	0.60		
苗栗縣	-	292,885	-	-	-	-	267,101	-	-	-		
台中縣	3	786,778	0.38	0.57	0.47	-	756,658	-	-	-		
彰化縣	5	678,645	0.74	0.60	0.69	-	636,389	-	-	-		
南投縣	1	277,643	0.36	0.27	0.27	-	257,562	-	-	-		
雲林縣	1	382,952	0.26	0.62	0.45	-	345,538	-	-	-		
嘉義縣	-	290,855	-	-	-	3	262,986	1.14	0.66	0.77		
台南縣	1	568,677	0.18	0.47	0.35	1	538,013	0.19	0.06	0.10		
高雄縣	5	642,636	0.78	0.69	0.73	4	602,838	0.66	0.86	0.76		
屏東縣	2	462,982	0.43	0.33	0.37	1	430,562	0.23	0.61	0.45		
台東縣	1	124,864	0.80	0.21	0.37	1	111,093	0.90	2.14	1.57		
花蓮縣	1	180,042	0.56	0.51	0.51	-	165,261	-	-	-		
澎湖縣	-	47,498	-	-	-	-	44,287	-	-	-		
基隆市	-	198,383	-	-	-	1	192,250	0.52	0.36	0.39		
台中市	2	511,644	0.39	0.28	0.31	-	532,748	-	-	-		
台南市	1	378,791	0.26	0.18	0.20	2	381,246	0.52	1.08	0.85		
高雄市	3	755,904	0.40	0.36	0.37	4	758,802	0.53	0.41	0.47		
台北市	3	1,282,691	0.23	0.28	0.24	7	1,349,551	0.52	0.30	0.37		
金門縣	1	40,544	2.47	2.20	2.03	-	35,947	-	-	-		
連江縣	-	5,745	-	-	-	-	4,041	-	-	-		
新竹市	2	198,193	1.01	1.03	1.04	-	196,564	-	-	-		
嘉義市	-	135,083	-	-	-	-	137,281	-	-	-		
北部	18	5,320,424	0.34	0.39	0.36	22	5,283,568	0.42	0.36	0.38		
中部	12	2,637,662	0.45	0.51	0.48	-	2,528,895	-	-	-		
南部	12	3,282,426	0.37	0.36	0.35	15	3,156,015	0.48	0.54	0.51		
東部	2	304,906	0.66	0.38	0.45	1	276,354	0.36	0.90	0.66		
金馬地區	1	46,289	2.16	1.95	1.81	-	39,988	-	-	-		
院轄市	6	2,038,595	0.29	0.30	0.28	11	2,108,353	0.52	0.34	0.40		
省轄市	5	1,422,094	0.35	0.30	0.32	3	1,440,089	0.21	0.32	0.27		
縣轄市	14	3,311,942	0.42	0.42	0.43	14	3,297,872	0.42	0.45	0.45		
鎮	5	1,720,483	0.29	0.31	0.30	4	1,624,401	0.25	0.37	0.31		
鄉	15	2,991,508	0.50	0.60	0.54	6	2,722,103	0.22	0.22	0.21		
山地鄉	-	107,085	-	-	-	-	92,002	-	-	-		
總計	45	11,591,707	0.39	0.42	0.40	38	11,284,820	0.34	0.34	0.33		

表三 台灣癌症申報發生人數按地區、原發部位及性別分類，民國 95 年（續）

GEOGRAPHIC VARIATION OF CRUDE AND AGE-STANDARDIZED CANCER INCIDENCE RATE BY PRIMARY ANATOMIC SITES AND GENDER, 2006 (CONTINUED)

腦 C71

地區	性別		男					女				
	申報數	人口數	每 10 萬人 口粗發生率	每 10 萬人 口年齡標準 化發生率 ¹	每 10 萬人 口年齡標準 化發生率 ²	申報數	人口數	每 10 萬人 口粗發生率	每 10 萬人 口年齡標準 化發生率 ¹	每 10 萬人 口年齡標準 化發生率 ²		
台北縣	53	1,887,030	2.81	2.70	2.81	55	1,880,065	2.93	2.70	2.83		
宜蘭縣	8	236,447	3.38	2.93	3.11	3	223,979	1.34	1.10	1.23		
桃園縣	32	971,969	3.29	2.99	3.16	31	939,192	3.30	3.28	3.43		
新竹縣	13	252,826	5.14	4.79	4.81	9	234,866	3.83	3.50	3.67		
苗栗縣	6	292,885	2.05	1.69	1.76	6	267,101	2.25	2.00	2.21		
台中縣	22	786,778	2.80	2.61	2.74	17	756,658	2.25	2.08	2.18		
彰化縣	27	678,645	3.98	3.69	3.83	18	636,389	2.83	2.75	2.92		
南投縣	3	277,643	1.08	0.81	0.85	6	257,562	2.33	2.35	2.34		
雲林縣	19	382,952	4.96	5.88	5.43	4	345,538	1.16	0.91	1.00		
嘉義縣	9	290,855	3.09	2.99	2.88	11	262,986	4.18	4.08	3.84		
台南縣	21	568,677	3.69	2.75	2.97	17	538,013	3.16	3.43	3.32		
高雄縣	23	642,636	3.58	3.76	3.74	18	602,838	2.99	2.62	2.72		
屏東縣	10	462,982	2.16	1.73	1.88	6	430,562	1.39	1.10	1.18		
台東縣	3	124,864	2.40	1.91	2.19	4	111,093	3.60	2.24	2.67		
花蓮縣	4	180,042	2.22	1.38	1.58	6	165,261	3.63	2.47	2.86		
澎湖縣	2	47,498	4.21	2.16	2.77	1	44,287	2.26	1.65	1.65		
基隆市	10	198,383	5.04	5.62	5.46	4	192,250	2.08	1.62	1.83		
台中市	12	511,644	2.35	2.15	2.19	14	532,748	2.63	2.12	2.30		
台南市	13	378,791	3.43	2.98	3.27	6	381,246	1.57	1.83	1.73		
高雄市	26	755,904	3.44	2.99	3.16	10	758,802	1.32	1.34	1.32		
台北市	40	1,282,691	3.12	2.98	3.00	42	1,349,551	3.11	2.70	2.72		
金門縣	1	40,544	2.47	1.67	1.67	2	35,947	5.56	5.74	5.66		
連江縣	-	5,745	-	-	-	-	4,041	-	-	-		
新竹市	2	198,193	1.01	0.94	0.95	5	196,564	2.54	2.49	2.49		
嘉義市	8	135,083	5.92	6.73	6.25	5	137,281	3.64	2.77	3.14		
北部	164	5,320,424	3.08	2.91	2.99	155	5,283,568	2.93	2.67	2.78		
中部	83	2,637,662	3.15	3.08	3.11	59	2,528,895	2.33	2.10	2.22		
南部	112	3,282,426	3.41	3.07	3.17	74	3,156,015	2.34	2.26	2.24		
東部	7	304,906	2.30	1.58	1.81	10	276,354	3.62	2.36	2.76		
金馬地區	1	46,289	2.16	1.51	1.51	2	39,988	5.00	5.14	5.07		
院轄市	66	2,038,595	3.24	2.96	3.03	52	2,108,353	2.47	2.23	2.25		
省轄市	45	1,422,094	3.16	3.14	3.17	34	1,440,089	2.36	2.13	2.24		
縣轄市	102	3,311,942	3.08	2.93	3.06	97	3,297,872	2.94	2.77	2.92		
鎮	52	1,720,483	3.02	2.71	2.81	48	1,624,401	2.95	2.82	2.88		
鄉	99	2,991,508	3.31	3.06	3.12	67	2,722,103	2.46	2.15	2.25		
山地鄉	3	107,085	2.80	3.02	2.74	2	92,002	2.17	2.67	2.26		
總計	367	11,591,707	3.17	2.97	3.05	300	11,284,820	2.66	2.41	2.49		

表三 台灣癌症申報發生人數按地區、原發部位及性別分類，民國 95 年（續）

GEOGRAPHIC VARIATION OF CRUDE AND AGE-STANDARDIZED CANCER INCIDENCE RATE BY PRIMARY ANATOMIC SITES AND GENDER, 2006 (CONTINUED)

其他神經系統及未詳細說明部位 C70, C72

地區	性別		男			女				
	申報數	人口數	每 10 萬人 □粗發生率	每 10 萬人 □年齡標準 化發生率 ¹	每 10 萬人 □年齡標準 化發生率 ²	申報數	人口數	每 10 萬人 □粗發生率	每 10 萬人 □年齡標準 化發生率 ¹	每 10 萬人 □年齡標準 化發生率 ²
台北縣	4	1,887,030	0.21	0.18	0.20	6	1,880,065	0.32	0.29	0.33
宜蘭縣	1	236,447	0.42	0.40	0.39	-	223,979	-	-	-
桃園縣	1	971,969	0.10	0.10	0.11	-	939,192	-	-	-
新竹縣	1	252,826	0.40	0.27	0.32	-	234,866	-	-	-
苗栗縣	1	292,885	0.34	0.13	0.20	-	267,101	-	-	-
台中縣	6	786,778	0.76	1.11	0.97	2	756,658	0.26	0.23	0.25
彰化縣	-	678,645	-	-	-	4	636,389	0.63	0.50	0.52
南投縣	-	277,643	-	-	-	-	257,562	-	-	-
雲林縣	-	382,952	-	-	-	-	345,538	-	-	-
嘉義縣	-	290,855	-	-	-	-	262,986	-	-	-
台南縣	2	568,677	0.35	0.26	0.27	1	538,013	0.19	0.19	0.20
高雄縣	3	642,636	0.47	0.34	0.39	4	602,838	0.66	0.53	0.57
屏東縣	3	462,982	0.65	0.88	0.79	-	430,562	-	-	-
台東縣	-	124,864	-	-	-	1	111,093	0.90	0.62	0.72
花蓮縣	-	180,042	-	-	-	-	165,261	-	-	-
澎湖縣	-	47,498	-	-	-	-	44,287	-	-	-
基隆市	3	198,383	1.51	1.53	1.54	-	192,250	-	-	-
台中市	3	511,644	0.59	0.45	0.54	3	532,748	0.56	0.37	0.45
台南市	1	378,791	0.26	0.19	0.19	1	381,246	0.26	0.21	0.23
高雄市	5	755,904	0.66	0.58	0.62	1	758,802	0.13	0.09	0.10
台北市	3	1,282,691	0.23	0.31	0.27	4	1,349,551	0.30	0.29	0.30
金門縣	-	40,544	-	-	-	-	35,947	-	-	-
連江縣	-	5,745	-	-	-	-	4,041	-	-	-
新竹市	1	198,193	0.50	0.63	0.60	-	196,564	-	-	-
嘉義市	2	135,083	1.48	0.88	1.10	-	137,281	-	-	-
北部	15	5,320,424	0.28	0.26	0.27	10	5,283,568	0.19	0.16	0.18
中部	9	2,637,662	0.34	0.41	0.38	9	2,528,895	0.36	0.28	0.30
南部	16	3,282,426	0.49	0.43	0.45	7	3,156,015	0.22	0.18	0.19
東部	-	304,906	-	-	-	1	276,354	0.36	0.25	0.29
金馬地區	-	46,289	-	-	-	-	39,988	-	-	-
院轄市	8	2,038,595	0.39	0.42	0.41	5	2,108,353	0.24	0.21	0.22
省轄市	10	1,422,094	0.70	0.60	0.65	4	1,440,089	0.28	0.19	0.23
縣轄市	10	3,311,942	0.30	0.31	0.32	9	3,297,872	0.27	0.23	0.26
鎮	6	1,720,483	0.35	0.37	0.35	3	1,624,401	0.18	0.17	0.17
鄉	6	2,991,508	0.20	0.20	0.20	6	2,722,103	0.22	0.19	0.20
山地鄉	-	107,085	-	-	-	-	92,002	-	-	-
總計	40	11,591,707	0.35	0.34	0.34	27	11,284,820	0.24	0.19	0.21

表三 台灣癌症申報發生人數按地區、原發部位及性別分類，民國 95 年（續）

GEOGRAPHIC VARIATION OF CRUDE AND AGE-STANDARDIZED CANCER INCIDENCE RATE BY PRIMARY ANATOMIC SITES AND GENDER, 2006 (CONTINUED)

甲狀腺 C73

地區	性別		男					女				
	申報數	人口數	每 10 萬人 口粗發生率	每 10 萬人 口年齡標準 化發生率 ¹	每 10 萬人 口年齡標準 化發生率 ²	申報數	人口數	每 10 萬人 口粗發生率	每 10 萬人 口年齡標準 化發生率 ¹	每 10 萬人 口年齡標準 化發生率 ²		
台北縣	76	1,887,030	4.03	3.35	3.61	217	1,880,065	11.54	8.93	9.79		
宜蘭縣	18	236,447	7.61	5.84	6.42	33	223,979	14.73	11.10	12.15		
桃園縣	26	971,969	2.67	2.54	2.66	80	939,192	8.52	7.08	7.73		
新竹縣	10	252,826	3.96	3.21	3.46	13	234,866	5.54	5.28	5.49		
苗栗縣	5	292,885	1.71	1.35	1.44	17	267,101	6.36	4.85	5.19		
台中縣	13	786,778	1.65	1.38	1.51	64	756,658	8.46	7.01	7.66		
彰化縣	15	678,645	2.21	1.84	2.04	63	636,389	9.90	8.11	8.72		
南投縣	8	277,643	2.88	2.56	2.58	16	257,562	6.21	4.81	5.22		
雲林縣	10	382,952	2.61	1.91	2.10	35	345,538	10.13	8.17	8.76		
嘉義縣	7	290,855	2.41	1.95	1.98	32	262,986	12.17	9.42	9.98		
台南縣	21	568,677	3.69	2.84	3.07	62	538,013	11.52	9.03	9.81		
高雄縣	20	642,636	3.11	2.45	2.64	99	602,838	16.42	12.34	13.38		
屏東縣	14	462,982	3.02	2.24	2.56	42	430,562	9.75	7.82	8.49		
台東縣	4	124,864	3.20	2.15	2.39	9	111,093	8.10	6.91	7.10		
花蓮縣	6	180,042	3.33	2.59	2.90	16	165,261	9.68	7.13	8.12		
澎湖縣	2	47,498	4.21	3.14	3.58	8	44,287	18.06	15.11	16.48		
基隆市	7	198,383	3.53	3.38	3.61	15	192,250	7.80	6.34	6.75		
台中市	19	511,644	3.71	2.81	3.20	48	532,748	9.01	7.81	8.30		
台南市	18	378,791	4.75	4.39	4.60	49	381,246	12.85	9.94	10.88		
高雄市	29	755,904	3.84	3.03	3.32	115	758,802	15.16	11.57	12.51		
台北市	66	1,282,691	5.15	3.90	4.23	185	1,349,551	13.71	9.61	10.64		
金門縣	1	40,544	2.47	1.32	1.45	1	35,947	2.78	2.30	2.30		
連江縣	-	5,745	-	-	-	1	4,041	24.75	15.58	16.82		
新竹市	5	198,193	2.52	1.99	2.17	22	196,564	11.19	9.21	10.09		
嘉義市	10	135,083	7.40	6.26	6.88	13	137,281	9.47	8.14	8.64		
北部	213	5,320,424	4.00	3.31	3.56	582	5,283,568	11.02	8.50	9.30		
中部	65	2,637,662	2.46	2.00	2.20	226	2,528,895	8.94	7.29	7.86		
南部	121	3,282,426	3.69	2.98	3.22	420	3,156,015	13.31	10.28	11.12		
東部	10	304,906	3.28	2.41	2.69	25	276,354	9.05	7.02	7.68		
金馬地區	1	46,289	2.16	1.22	1.34	2	39,988	5.00	3.64	3.77		
院轄市	95	2,038,595	4.66	3.61	3.93	300	2,108,353	14.23	10.31	11.30		
省轄市	59	1,422,094	4.15	3.53	3.85	147	1,440,089	10.21	8.35	8.98		
縣轄市	126	3,311,942	3.80	3.31	3.52	382	3,297,872	11.58	9.05	9.88		
鎮	55	1,720,483	3.20	2.52	2.72	129	1,624,401	7.94	6.49	6.99		
鄉	69	2,991,508	2.31	1.76	1.96	286	2,722,103	10.51	8.30	9.00		
山地鄉	2	107,085	1.87	1.25	1.44	9	92,002	9.78	7.62	8.40		
總計*	410	11,591,707	3.54	2.88	3.12	1,257	11,284,820	11.14	8.69	9.45		

總計：其中包含 2 名女性戶籍地不詳。

表三 台灣癌症申報發生人數按地區、原發部位及性別分類，民國 95 年（續）

GEOGRAPHIC VARIATION OF CRUDE AND AGE-STANDARDIZED CANCER INCIDENCE RATE BY PRIMARY ANATOMIC SITES AND GENDER, 2006 (CONTINUED)

其他內分泌腺 C74 - C75

地區	性別		男					女				
	申報數	人口數	每 10 萬人 口粗發生率	每 10 萬人 口年齡標準 化發生率 ¹	每 10 萬人 口年齡標準 化發生率 ²	申報數	人口數	每 10 萬人 口粗發生率	每 10 萬人 口年齡標準 化發生率 ¹	每 10 萬人 口年齡標準 化發生率 ²		
台北縣	4	1,887,030	0.21	0.35	0.28	8	1,880,065	0.43	0.66	0.54		
宜蘭縣	1	236,447	0.42	1.09	0.80	-	223,979	-	-	-		
桃園縣	5	971,969	0.51	0.52	0.49	3	939,192	0.32	0.55	0.44		
新竹縣	2	252,826	0.79	0.65	0.65	-	234,866	-	-	-		
苗栗縣	-	292,885	-	-	-	-	267,101	-	-	-		
台中縣	-	786,778	-	-	-	1	756,658	0.13	0.31	0.23		
彰化縣	4	678,645	0.59	0.73	0.66	2	636,389	0.31	0.51	0.43		
南投縣	-	277,643	-	-	-	2	257,562	0.78	0.64	0.70		
雲林縣	1	382,952	0.26	0.20	0.26	-	345,538	-	-	-		
嘉義縣	1	290,855	0.34	0.82	0.60	-	262,986	-	-	-		
台南縣	3	568,677	0.53	0.73	0.65	1	538,013	0.19	0.13	0.14		
高雄縣	1	642,636	0.16	0.15	0.15	1	602,838	0.17	0.22	0.20		
屏東縣	2	462,982	0.43	0.85	0.68	-	430,562	-	-	-		
台東縣	-	124,864	-	-	-	-	111,093	-	-	-		
花蓮縣	-	180,042	-	-	-	-	165,261	-	-	-		
澎湖縣	-	47,498	-	-	-	-	44,287	-	-	-		
基隆市	1	198,383	0.50	1.44	1.06	1	192,250	0.52	0.37	0.45		
台中市	1	511,644	0.20	0.30	0.28	3	532,748	0.56	0.77	0.68		
台南市	-	378,791	-	-	-	-	381,246	-	-	-		
高雄市	1	755,904	0.13	0.16	0.15	2	758,802	0.26	0.48	0.40		
台北市	-	1,282,691	-	-	-	5	1,349,551	0.37	0.60	0.51		
金門縣	-	40,544	-	-	-	-	35,947	-	-	-		
連江縣	-	5,745	-	-	-	-	4,041	-	-	-		
新竹市	2	198,193	1.01	1.13	1.19	1	196,564	0.51	0.36	0.40		
嘉義市	2	135,083	1.48	1.20	1.38	-	137,281	-	-	-		
北部	15	5,320,424	0.28	0.38	0.33	18	5,283,568	0.34	0.51	0.43		
中部	6	2,637,662	0.23	0.27	0.25	8	2,528,895	0.32	0.44	0.39		
南部	10	3,282,426	0.30	0.44	0.39	4	3,156,015	0.13	0.17	0.16		
東部	-	304,906	-	-	-	-	276,354	-	-	-		
金馬地區	-	46,289	-	-	-	-	39,988	-	-	-		
院轄市	1	2,038,595	0.05	0.06	0.05	7	2,108,353	0.33	0.55	0.47		
省轄市	6	1,422,094	0.42	0.53	0.50	5	1,440,089	0.35	0.38	0.36		
縣轄市	8	3,311,942	0.24	0.33	0.30	12	3,297,872	0.36	0.53	0.45		
鎮	4	1,720,483	0.23	0.35	0.30	1	1,624,401	0.06	0.05	0.06		
鄉	12	2,991,508	0.40	0.55	0.48	5	2,722,103	0.18	0.32	0.26		
山地鄉	-	107,085	-	-	-	-	92,002	-	-	-		
總計	31	11,591,707	0.27	0.36	0.32	30	11,284,820	0.27	0.39	0.33		

表三 台灣癌症申報發生人數按地區、原發部位及性別分類，民國 95 年（續）

GEOGRAPHIC VARIATION OF CRUDE AND AGE-STANDARDIZED CANCER INCIDENCE RATE BY PRIMARY ANATOMIC SITES AND GENDER, 2006 (CONTINUED)

其他分界不明的部位 C76

性別 地區	男					女				
	申報數	人口數	每 10 萬人 口粗發生率	每 10 萬人 口年齡標準 化發生率 ¹	每 10 萬人 口年齡標準 化發生率 ²	申報數	人口數	每 10 萬人 口粗發生率	每 10 萬人 口年齡標準 化發生率 ¹	每 10 萬人 口年齡標準 化發生率 ²
台北縣	1	1,887,030	0.05	0.03	0.05	1	1,880,065	0.05	0.03	0.06
宜蘭縣	-	236,447	-	-	-	-	223,979	-	-	-
桃園縣	1	971,969	0.10	0.08	0.09	-	939,192	-	-	-
新竹縣	-	252,826	-	-	-	-	234,866	-	-	-
苗栗縣	-	292,885	-	-	-	-	267,101	-	-	-
台中縣	-	786,778	-	-	-	-	756,658	-	-	-
彰化縣	-	678,645	-	-	-	-	636,389	-	-	-
南投縣	1	277,643	0.36	0.27	0.27	-	257,562	-	-	-
雲林縣	-	382,952	-	-	-	-	345,538	-	-	-
嘉義縣	-	290,855	-	-	-	-	262,986	-	-	-
台南縣	-	568,677	-	-	-	-	538,013	-	-	-
高雄縣	1	642,636	0.16	0.07	0.10	-	602,838	-	-	-
屏東縣	-	462,982	-	-	-	-	430,562	-	-	-
台東縣	-	124,864	-	-	-	-	111,093	-	-	-
花蓮縣	1	180,042	0.56	0.43	0.54	1	165,261	0.61	0.58	0.57
澎湖縣	-	47,498	-	-	-	-	44,287	-	-	-
基隆市	-	198,383	-	-	-	-	192,250	-	-	-
台中市	1	511,644	0.20	0.25	0.22	1	532,748	0.19	0.27	0.24
台南市	-	378,791	-	-	-	-	381,246	-	-	-
高雄市	-	755,904	-	-	-	1	758,802	0.13	0.09	0.10
台北市	1	1,282,691	0.08	0.09	0.09	-	1,349,551	-	-	-
金門縣	-	40,544	-	-	-	-	35,947	-	-	-
連江縣	-	5,745	-	-	-	-	4,041	-	-	-
新竹市	-	198,193	-	-	-	-	196,564	-	-	-
嘉義市	-	135,083	-	-	-	-	137,281	-	-	-
北部	3	5,320,424	0.06	0.04	0.05	1	5,283,568	0.02	0.01	0.01
中部	2	2,637,662	0.08	0.09	0.08	1	2,528,895	0.04	0.06	0.05
南部	1	3,282,426	0.03	0.01	0.02	1	3,156,015	0.03	0.02	0.03
東部	1	304,906	0.33	0.25	0.32	1	276,354	0.36	0.35	0.34
金馬地區	-	46,289	-	-	-	-	39,988	-	-	-
院轄市	1	2,038,595	0.05	0.05	0.06	1	2,108,353	0.05	0.03	0.03
省轄市	1	1,422,094	0.07	0.10	0.08	1	1,440,089	0.07	0.11	0.09
縣轄市	1	3,311,942	0.03	0.02	0.02	-	3,297,872	-	-	-
鎮	3	1,720,483	0.17	0.11	0.13	-	1,624,401	-	-	-
鄉	1	2,991,508	0.03	0.03	0.03	1	2,722,103	0.04	0.01	0.02
山地鄉	-	107,085	-	-	-	1	92,002	1.09	0.95	0.93
總計	7	11,591,707	0.06	0.05	0.05	4	11,284,820	0.04	0.03	0.03

表三 台灣癌症申報發生人數按地區、原發部位及性別分類，民國 95 年（續）

GEOGRAPHIC VARIATION OF CRUDE AND AGE-STANDARDIZED CANCER INCIDENCE RATE BY PRIMARY ANATOMIC SITES AND GENDER, 2006 (CONTINUED)

淋巴結 C77

地區	性別		男					女				
	申報數	人口數	每 10 萬人 口粗發生率	每 10 萬人 口年齡標準 化發生率 ¹	每 10 萬人 口年齡標準 化發生率 ²	申報數	人口數	每 10 萬人 口粗發生率	每 10 萬人 口年齡標準 化發生率 ¹	每 10 萬人 口年齡標準 化發生率 ²		
台北縣	94	1,887,030	4.98	4.35	4.90	71	1,880,065	3.78	3.27	3.65		
宜蘭縣	11	236,447	4.65	3.92	4.07	9	223,979	4.02	2.92	3.39		
桃園縣	43	971,969	4.42	3.68	4.19	35	939,192	3.73	3.47	3.82		
新竹縣	19	252,826	7.52	6.15	6.38	8	234,866	3.41	2.81	3.01		
苗栗縣	17	292,885	5.80	4.41	4.79	11	267,101	4.12	3.22	3.55		
台中縣	39	786,778	4.96	4.08	4.59	25	756,658	3.30	2.90	3.18		
彰化縣	30	678,645	4.42	3.42	3.79	20	636,389	3.14	2.49	2.59		
南投縣	16	277,643	5.76	3.78	4.36	9	257,562	3.49	1.76	2.20		
雲林縣	15	382,952	3.92	2.96	3.13	13	345,538	3.76	2.04	2.31		
嘉義縣	14	290,855	4.81	3.40	3.85	8	262,986	3.04	2.02	2.15		
台南縣	38	568,677	6.68	5.54	5.78	17	538,013	3.16	2.56	2.67		
高雄縣	22	642,636	3.42	2.57	2.92	18	602,838	2.99	2.36	2.54		
屏東縣	22	462,982	4.75	3.69	4.03	19	430,562	4.41	3.56	3.70		
台東縣	2	124,864	1.60	0.92	1.16	2	111,093	1.80	0.98	1.20		
花蓮縣	9	180,042	5.00	4.41	4.45	5	165,261	3.03	2.20	2.42		
澎湖縣	-	47,498	-	-	-	4	44,287	9.03	3.48	4.33		
基隆市	11	198,383	5.54	5.14	5.25	10	192,250	5.20	3.61	4.12		
台中市	24	511,644	4.69	4.04	4.55	22	532,748	4.13	3.94	4.11		
台南市	24	378,791	6.34	5.78	6.09	15	381,246	3.93	2.78	3.39		
高雄市	37	755,904	4.89	3.73	4.23	26	758,802	3.43	2.90	3.15		
台北市	78	1,282,691	6.08	4.52	4.94	58	1,349,551	4.30	2.85	3.19		
金門縣	2	40,544	4.93	2.93	3.56	1	35,947	2.78	2.17	2.17		
連江縣	-	5,745	-	-	-	-	4,041	-	-	-		
新竹市	11	198,193	5.55	5.04	5.45	4	196,564	2.03	2.10	2.10		
嘉義市	6	135,083	4.44	3.24	3.56	6	137,281	4.37	3.44	3.64		
北部	284	5,320,424	5.34	4.37	4.79	206	5,283,568	3.90	3.07	3.41		
中部	124	2,637,662	4.70	3.75	4.17	89	2,528,895	3.52	2.78	3.00		
南部	163	3,282,426	4.97	3.90	4.25	113	3,156,015	3.58	2.76	2.99		
東部	11	304,906	3.61	2.97	3.10	7	276,354	2.53	1.69	1.91		
金馬地區	2	46,289	4.32	2.64	3.21	1	39,988	2.50	2.02	2.02		
院轄市	115	2,038,595	5.64	4.24	4.69	84	2,108,353	3.98	2.89	3.20		
省轄市	76	1,422,094	5.34	4.66	5.02	57	1,440,089	3.96	3.26	3.57		
縣轄市	158	3,311,942	4.77	4.08	4.56	125	3,297,872	3.79	3.31	3.75		
鎮	93	1,720,483	5.41	4.25	4.64	50	1,624,401	3.08	2.38	2.55		
鄉	137	2,991,508	4.58	3.57	3.88	92	2,722,103	3.38	2.61	2.80		
山地鄉	3	107,085	2.80	2.72	2.99	6	92,002	6.52	5.17	5.83		
總計	584	11,591,707	5.04	4.05	4.45	416	11,284,820	3.69	2.87	3.15		

表三 台灣癌症申報發生人數按地區、原發部位及性別分類，民國 95 年（續）

GEOGRAPHIC VARIATION OF CRUDE AND AGE-STANDARDIZED CANCER INCIDENCE RATE BY PRIMARY ANATOMIC SITES AND GENDER, 2006 (CONTINUED)

惡性淋巴瘤 M-95903 - M-97293, M-97503 - M-97583, M-97643

地區	性別		男					女				
	申報數	人口數	每 10 萬人 口粗發生率	每 10 萬人 口年齡標準 化發生率 ¹	每 10 萬人 口年齡標準 化發生率 ²	申報數	人口數	每 10 萬人 口粗發生率	每 10 萬人 口年齡標準 化發生率 ¹	每 10 萬人 口年齡標準 化發生率 ²		
台北縣	185	1,887,030	9.80	8.47	9.58	137	1,880,065	7.29	6.73	7.33		
宜蘭縣	21	236,447	8.88	6.83	7.49	21	223,979	9.38	6.70	7.77		
桃園縣	80	971,969	8.23	6.70	7.65	65	939,192	6.92	6.30	6.96		
新竹縣	32	252,826	12.66	10.33	11.06	16	234,866	6.81	6.00	6.27		
苗栗縣	31	292,885	10.58	8.20	8.79	18	267,101	6.74	5.71	5.99		
台中縣	75	786,778	9.53	7.99	9.00	54	756,658	7.14	6.22	6.88		
彰化縣	56	678,645	8.25	6.40	7.15	36	636,389	5.66	4.13	4.50		
南投縣	28	277,643	10.08	7.11	7.85	17	257,562	6.60	3.94	4.60		
雲林縣	32	382,952	8.36	6.07	6.68	25	345,538	7.24	4.51	4.80		
嘉義縣	25	290,855	8.60	5.60	6.33	21	262,986	7.99	5.85	5.99		
台南縣	66	568,677	11.61	9.03	9.66	28	538,013	5.20	4.06	4.26		
高雄縣	61	642,636	9.49	7.66	8.33	34	602,838	5.64	4.40	4.79		
屏東縣	43	462,982	9.29	7.25	7.88	35	430,562	8.13	6.33	6.63		
台東縣	7	124,864	5.61	4.06	4.63	5	111,093	4.50	3.19	3.51		
花蓮縣	21	180,042	11.66	9.88	10.31	12	165,261	7.26	5.24	5.84		
澎湖縣	3	47,498	6.32	3.39	4.17	5	44,287	11.29	4.47	5.42		
基隆市	15	198,383	7.56	6.73	6.93	18	192,250	9.36	6.40	7.40		
台中市	47	511,644	9.19	7.47	8.67	40	532,748	7.51	6.86	7.30		
台南市	46	378,791	12.14	10.88	11.60	34	381,246	8.92	6.85	7.86		
高雄市	71	755,904	9.39	7.42	8.22	55	758,802	7.25	5.75	6.44		
台北市	156	1,282,691	12.16	8.79	9.63	122	1,349,551	9.04	6.24	7.00		
金門縣	4	40,544	9.87	6.99	7.74	1	35,947	2.78	2.17	2.17		
連江縣	-	5,745	-	-	-	-	4,041	-	-	-		
新竹市	20	198,193	10.09	9.56	10.07	11	196,564	5.60	5.27	5.48		
嘉義市	13	135,083	9.62	8.53	8.73	12	137,281	8.74	6.34	7.06		
北部	540	5,320,424	10.15	8.17	9.03	408	5,283,568	7.72	6.21	6.83		
中部	238	2,637,662	9.02	7.14	8.01	172	2,528,895	6.80	5.30	5.78		
南部	328	3,282,426	9.99	7.89	8.56	224	3,156,015	7.10	5.44	5.92		
東部	28	304,906	9.18	7.52	8.00	17	276,354	6.15	4.36	4.84		
金馬地區	4	46,289	8.64	6.20	6.85	1	39,988	2.50	2.02	2.02		
院轄市	227	2,038,595	11.14	8.32	9.15	177	2,108,353	8.40	6.07	6.80		
省轄市	141	1,422,094	9.91	8.58	9.29	115	1,440,089	7.99	6.50	7.18		
縣轄市	313	3,311,942	9.45	8.10	9.05	237	3,297,872	7.19	6.40	7.13		
鎮	172	1,720,483	10.00	7.64	8.47	106	1,624,401	6.53	5.00	5.33		
鄉	273	2,991,508	9.13	7.03	7.69	173	2,722,103	6.36	4.87	5.20		
山地鄉	9	107,085	8.40	7.39	8.15	11	92,002	11.96	10.26	10.89		
總計*	1,139	11,591,707	9.83	7.83	8.62	822	11,284,820	7.28	5.71	6.25		

總計：其中包含 1 名男性戶籍地不詳。

表三 台灣癌症申報發生人數按地區、原發部位及性別分類，民國 95 年（續）

GEOGRAPHIC VARIATION OF CRUDE AND AGE-STANDARDIZED CANCER INCIDENCE RATE BY PRIMARY ANATOMIC SITES AND GENDER, 2006 (CONTINUED)

何杰金氏淋巴瘤 M-96503 - M-96673

地區	性別		男					女				
	申報數	人口數	每 10 萬人 口粗發生率	每 10 萬人 口年齡標準 化發生率 ¹	每 10 萬人 口年齡標準 化發生率 ²	申報數	人口數	每 10 萬人 口粗發生率	每 10 萬人 口年齡標準 化發生率 ¹	每 10 萬人 口年齡標準 化發生率 ²		
台北縣	18	1,887,030	0.95	1.01	1.00	5	1,880,065	0.27	0.20	0.24		
宜蘭縣	1	236,447	0.42	0.51	0.49	3	223,979	1.34	1.20	1.27		
桃園縣	7	971,969	0.72	0.61	0.66	5	939,192	0.53	0.49	0.51		
新竹縣	2	252,826	0.79	0.62	0.65	1	234,866	0.43	0.47	0.48		
苗栗縣	3	292,885	1.02	1.13	1.13	2	267,101	0.75	0.78	0.82		
台中縣	5	786,778	0.64	0.56	0.57	4	756,658	0.53	0.44	0.52		
彰化縣	4	678,645	0.59	0.55	0.55	3	636,389	0.47	0.39	0.42		
南投縣	2	277,643	0.72	0.42	0.55	-	257,562	-	-	-		
雲林縣	1	382,952	0.26	0.28	0.28	-	345,538	-	-	-		
嘉義縣	1	290,855	0.34	0.19	0.20	2	262,986	0.76	0.67	0.66		
台南縣	3	568,677	0.53	0.43	0.47	2	538,013	0.37	0.39	0.42		
高雄縣	4	642,636	0.62	0.58	0.60	2	602,838	0.33	0.31	0.32		
屏東縣	4	462,982	0.86	0.99	0.92	3	430,562	0.70	0.49	0.56		
台東縣	-	124,864	-	-	-	-	111,093	-	-	-		
花蓮縣	1	180,042	0.56	0.72	0.68	1	165,261	0.61	0.64	0.65		
澎湖縣	-	47,498	-	-	-	-	44,287	-	-	-		
基隆市	2	198,383	1.01	0.81	0.91	-	192,250	-	-	-		
台中市	6	511,644	1.17	1.28	1.31	3	532,748	0.56	0.54	0.58		
台南市	3	378,791	0.79	1.26	1.08	2	381,246	0.52	0.43	0.48		
高雄市	8	755,904	1.06	0.88	0.97	3	758,802	0.40	0.51	0.49		
台北市	11	1,282,691	0.86	0.78	0.83	9	1,349,551	0.67	0.54	0.60		
金門縣	-	40,544	-	-	-	-	35,947	-	-	-		
連江縣	-	5,745	-	-	-	-	4,041	-	-	-		
新竹市	2	198,193	1.01	0.90	0.89	1	196,564	0.51	0.47	0.47		
嘉義市	-	135,083	-	-	-	-	137,281	-	-	-		
北部	46	5,320,424	0.86	0.84	0.86	26	5,283,568	0.49	0.42	0.46		
中部	18	2,637,662	0.68	0.62	0.64	10	2,528,895	0.40	0.34	0.37		
南部	23	3,282,426	0.70	0.68	0.68	14	3,156,015	0.44	0.42	0.44		
東部	1	304,906	0.33	0.43	0.41	1	276,354	0.36	0.38	0.39		
金馬地區	-	46,289	-	-	-	-	39,988	-	-	-		
院轄市	19	2,038,595	0.93	0.81	0.87	12	2,108,353	0.57	0.54	0.58		
省轄市	13	1,422,094	0.91	1.01	0.99	6	1,440,089	0.42	0.38	0.41		
縣轄市	23	3,311,942	0.69	0.68	0.68	14	3,297,872	0.42	0.39	0.42		
鎮	10	1,720,483	0.58	0.60	0.59	2	1,624,401	0.12	0.11	0.12		
鄉	21	2,991,508	0.70	0.65	0.67	16	2,722,103	0.59	0.50	0.54		
山地鄉	1	107,085	0.93	1.38	1.28	1	92,002	1.09	0.90	1.13		
總計	88	11,591,707	0.76	0.73	0.75	51	11,284,820	0.45	0.40	0.43		

表三 台灣癌症申報發生人數按地區、原發部位及性別分類，民國 95 年（續）

GEOGRAPHIC VARIATION OF CRUDE AND AGE-STANDARDIZED CANCER INCIDENCE RATE BY PRIMARY ANATOMIC SITES AND GENDER, 2006 (CONTINUED)

非何杰金氏淋巴瘤 M-95903 - M-95963，M-96703 - M-97293，M-97503 - M-97583，M-97643

地區	男					女				
	申報數	人口數	每 10 萬人 口粗發生率	每 10 萬人 口年齡標準 化發生率 ¹	每 10 萬人 口年齡標準 化發生率 ²	申報數	人口數	每 10 萬人 口粗發生率	每 10 萬人 口年齡標準 化發生率 ¹	每 10 萬人 口年齡標準 化發生率 ²
台北縣	167	1,887,030	8.85	7.47	8.57	132	1,880,065	7.02	6.53	7.09
宜蘭縣	20	236,447	8.46	6.31	7.01	18	223,979	8.04	5.50	6.50
桃園縣	73	971,969	7.51	6.09	6.99	60	939,192	6.39	5.80	6.45
新竹縣	30	252,826	11.87	9.71	10.42	15	234,866	6.39	5.52	5.79
苗栗縣	28	292,885	9.56	7.06	7.66	16	267,101	5.99	4.93	5.17
台中縣	70	786,778	8.90	7.43	8.43	50	756,658	6.61	5.78	6.36
彰化縣	52	678,645	7.66	5.86	6.60	33	636,389	5.19	3.74	4.08
南投縣	26	277,643	9.36	6.69	7.30	17	257,562	6.60	3.94	4.60
雲林縣	31	382,952	8.10	5.79	6.39	25	345,538	7.24	4.51	4.80
嘉義縣	24	290,855	8.25	5.42	6.13	19	262,986	7.22	5.18	5.33
台南縣	63	568,677	11.08	8.60	9.19	26	538,013	4.83	3.67	3.84
高雄縣	57	642,636	8.87	7.07	7.72	32	602,838	5.31	4.09	4.48
屏東縣	39	462,982	8.42	6.25	6.96	32	430,562	7.43	5.84	6.07
台東縣	7	124,864	5.61	4.06	4.63	5	111,093	4.50	3.19	3.51
花蓮縣	20	180,042	11.11	9.17	9.62	11	165,261	6.66	4.61	5.19
澎湖縣	3	47,498	6.32	3.39	4.17	5	44,287	11.29	4.47	5.42
基隆市	13	198,383	6.55	5.92	6.02	18	192,250	9.36	6.40	7.40
台中市	41	511,644	8.01	6.19	7.37	37	532,748	6.95	6.31	6.73
台南市	43	378,791	11.35	9.61	10.51	32	381,246	8.39	6.42	7.38
高雄市	63	755,904	8.33	6.54	7.25	52	758,802	6.85	5.25	5.95
台北市	145	1,282,691	11.30	8.01	8.80	113	1,349,551	8.37	5.70	6.39
金門縣	4	40,544	9.87	6.99	7.74	1	35,947	2.78	2.17	2.17
連江縣	-	5,745	-	-	-	-	4,041	-	-	-
新竹市	18	198,193	9.08	8.66	9.18	10	196,564	5.09	4.80	5.02
嘉義市	13	135,083	9.62	8.53	8.73	12	137,281	8.74	6.34	7.06
北部	494	5,320,424	9.28	7.34	8.17	382	5,283,568	7.23	5.78	6.37
中部	220	2,637,662	8.34	6.51	7.37	162	2,528,895	6.41	4.96	5.41
南部	305	3,282,426	9.29	7.20	7.87	210	3,156,015	6.65	5.02	5.48
東部	27	304,906	8.86	7.09	7.58	16	276,354	5.79	3.99	4.45
金馬地區	4	46,289	8.64	6.20	6.85	1	39,988	2.50	2.02	2.02
院轄市	208	2,038,595	10.20	7.51	8.28	165	2,108,353	7.83	5.53	6.22
省轄市	128	1,422,094	9.00	7.57	8.30	109	1,440,089	7.57	6.12	6.77
縣轄市	290	3,311,942	8.76	7.42	8.36	223	3,297,872	6.76	6.00	6.70
鎮	162	1,720,483	9.42	7.04	7.88	104	1,624,401	6.40	4.89	5.21
鄉	252	2,991,508	8.42	6.38	7.02	157	2,722,103	5.77	4.37	4.67
山地鄉	8	107,085	7.47	6.01	6.87	10	92,002	10.87	9.37	9.76
總計*	1,051	11,591,707	9.07	7.09	7.87	771	11,284,820	6.83	5.31	5.82

總計：其中包含 1 名男性戶籍地不詳。

表三 台灣癌症申報發生人數按地區、原發部位及性別分類，民國 95 年（續）

GEOGRAPHIC VARIATION OF CRUDE AND AGE-STANDARDIZED CANCER INCIDENCE RATE
BY PRIMARY ANATOMIC SITES AND GENDER, 2006 (CONTINUED)
不明原發部位 C80

地區	性別		男					女				
	申報數	人口數	每 10 萬人 口粗發生率	每 10 萬人 口年齡標準 化發生率 ¹	每 10 萬人 口年齡標準 化發生率 ²	申報數	人口數	每 10 萬人 口粗發生率	每 10 萬人 口年齡標準 化發生率 ¹	每 10 萬人 口年齡標準 化發生率 ²		
台北縣	119	1,887,030	6.31	5.48	6.30	64	1,880,065	3.40	3.04	3.42		
宜蘭縣	12	236,447	5.08	3.38	3.81	8	223,979	3.57	2.28	2.49		
桃園縣	51	971,969	5.25	4.28	4.81	32	939,192	3.41	3.17	3.59		
新竹縣	11	252,826	4.35	3.36	3.74	8	234,866	3.41	2.50	2.79		
苗栗縣	16	292,885	5.46	4.63	4.66	10	267,101	3.74	2.07	2.46		
台中縣	50	786,778	6.36	5.11	6.05	31	756,658	4.10	3.10	3.74		
彰化縣	34	678,645	5.01	3.90	4.32	24	636,389	3.77	2.34	2.76		
南投縣	13	277,643	4.68	3.20	3.49	10	257,562	3.88	2.64	2.81		
雲林縣	17	382,952	4.44	2.69	3.12	19	345,538	5.50	3.06	3.48		
嘉義縣	21	290,855	7.22	4.31	4.94	12	262,986	4.56	2.60	2.98		
台南縣	25	568,677	4.40	2.99	3.34	24	538,013	4.46	2.51	3.00		
高雄縣	26	642,636	4.05	3.38	3.63	31	602,838	5.14	3.92	4.40		
屏東縣	28	462,982	6.05	4.18	4.76	19	430,562	4.41	3.15	3.39		
台東縣	6	124,864	4.81	2.43	2.98	2	111,093	1.80	1.14	1.28		
花蓮縣	7	180,042	3.89	2.18	2.55	14	165,261	8.47	5.01	5.99		
澎湖縣	2	47,498	4.21	2.18	2.63	-	44,287	-	-	-		
基隆市	11	198,383	5.54	4.18	4.76	7	192,250	3.64	2.58	2.94		
台中市	25	511,644	4.89	3.92	4.41	21	532,748	3.94	3.08	3.85		
台南市	17	378,791	4.49	3.54	4.05	15	381,246	3.93	3.01	3.46		
高雄市	36	755,904	4.76	3.74	4.16	32	758,802	4.22	2.95	3.58		
台北市	76	1,282,691	5.93	3.65	4.24	63	1,349,551	4.67	2.74	3.27		
金門縣	1	40,544	2.47	1.67	1.67	-	35,947	-	-	-		
連江縣	1	5,745	17.41	11.30	12.99	-	4,041	-	-	-		
新竹市	6	198,193	3.03	2.37	2.66	8	196,564	4.07	2.85	3.48		
嘉義市	6	135,083	4.44	3.75	4.10	8	137,281	5.83	3.95	4.95		
北部	302	5,320,424	5.68	4.29	4.87	200	5,283,568	3.79	2.83	3.26		
中部	139	2,637,662	5.27	4.01	4.58	105	2,528,895	4.15	2.77	3.24		
南部	161	3,282,426	4.90	3.63	4.06	141	3,156,015	4.47	2.99	3.46		
東部	13	304,906	4.26	2.26	2.71	16	276,354	5.79	3.39	4.00		
金馬地區	2	46,289	4.32	3.11	3.35	-	39,988	-	-	-		
院轄市	112	2,038,595	5.49	3.69	4.22	95	2,108,353	4.51	2.81	3.37		
省轄市	65	1,422,094	4.57	3.60	4.06	59	1,440,089	4.10	3.03	3.65		
縣轄市	178	3,311,942	5.37	4.45	5.09	130	3,297,872	3.94	3.31	3.89		
鎮	78	1,720,483	4.53	3.25	3.67	57	1,624,401	3.51	2.43	2.71		
鄉	181	2,991,508	6.05	4.30	4.82	118	2,722,103	4.33	2.80	3.15		
山地鄉	2	107,085	1.87	1.37	1.48	3	92,002	3.26	2.43	2.58		
總計*	618	11,591,707	5.33	3.97	4.50	462	11,284,820	4.09	2.86	3.32		

總計：其中包含 1 名男性戶籍地不詳。

表三 台灣癌症申報發生人數按地區、原發部位及性別分類，民國 95 年（續完）

GEOGRAPHIC VARIATION OF CRUDE AND AGE-STANDARDIZED CANCER INCIDENCE RATE
BY PRIMARY ANATOMIC SITES AND GENDER, 2006 (CONCLUDED)

註：

1. 每 10 萬人口年齡標準化發生率¹：使用 1976 年世界標準人口為標準人口。
2. 每 10 萬人口年齡標準化發生率²：使用 2000 年世界標準人口為標準人口。
3. 北部地區：包含台北縣、宜蘭縣、桃園縣、新竹縣、苗栗縣、基隆市、台北市、新竹市。
4. 中部地區：包含台中縣、彰化縣、南投縣、雲林縣、台中市。
5. 南部地區：包含高雄市、台南市、嘉義市、嘉義縣、台南縣、高雄縣、屏東縣、澎湖縣。
6. 東部地區：包含台東縣、花蓮縣。
7. 金馬地區：包含金門縣、連江縣。
8. 院轄市：隸屬行政院管轄，人口聚集達 125 萬人以上得設院轄市，包含台北市及高雄市。前者為中央政府所在地；後者為主要的工業港口。
9. 省轄市：隸屬台灣省管轄，人口聚集達 50 萬人以上，未滿 125 萬人得設省轄市，包含基隆市、台中市、台南市、新竹市、嘉義市。
10. 縣轄市：隸屬於縣，人口聚集達 15 萬人以上，未滿 50 萬人。
11. 鎮：隸屬於縣。
12. 鄉：隸屬於縣。
13. 山地鄉：隸屬於縣，包含：
 - 台北縣—烏來鄉；
 - 宜蘭縣—大同鄉、南澳鄉；
 - 桃園縣—復興鄉；
 - 新竹縣—尖石鄉、五峰鄉；
 - 苗栗縣—泰安鄉；
 - 台中縣—和平鄉；
 - 南投縣—信義鄉、仁愛鄉；
 - 嘉義縣—阿里山鄉；
 - 高雄縣—茂林鄉、桃源鄉、三民鄉；
 - 屏東縣—三地門鄉、霧台鄉、瑪家鄉、泰武鄉、來義鄉、春日鄉、獅子鄉、牡丹鄉；
 - 台東縣—海端鄉、延平鄉、達仁鄉、金峰鄉、蘭嶼鄉；
 - 花蓮縣—秀林鄉、萬榮鄉、卓溪鄉。

表四之一 台灣癌症申報發生人數按原發部位及診斷依據分類，民國 95 年
METHODS OF ESTABLISHING CANCER DIAGNOSIS IN PRIMARY ANATOMIC
SITES, 2006

ICD-O-3	原 發 部 位 別 PRIMARY ANATOMIC SITES	個案數 CASE NUMBER
C00-C80	全癌症（總計） ALL SITES	73,293
C00-C14	唇、口腔及咽 LIP, ORAL CAVITY AND PHARYNX	7,052
C00-C14 ¹	口腔、口咽及下咽 ORAL CAVITY, OROPHARYNX AND HYPOPHARYNX	5,352
C00	唇（唇的皮膚 C44.0 除外） LIP (excludes skin of lip C44.0)	169
C01-C02	舌 TONGUE	1,450
C03	齒齦 GUM	382
C04	口底 FLOOR OF MOUTH	133
C05-C06	口腔之其他及未詳細說明部位 OTHER AND UNSPECIFIED PARTS OF MOUTH	1,890
C09-C10	口咽 OROPHARYNX	566
C12-C13	下咽 HYPOPHARYNX	715
C14	咽和唇、口腔及咽之分界不明部位 PHARYNX AND ILL-DEFINED SITES IN LIP, ORAL CAVITY AND PHARYNX	47
C07-C08	主唾液腺 MAJOR SALIVARY GLANDS	218
C11	鼻咽 NASOPHARYNX	1,482
C15-C26, C48	消化器官及腹膜 DIGESTIVE ORGANS AND PERITONEUM	28,413
C15	食道 ESOPHAGUS	1,733
C16	胃 STOMACH	3,794
C17	小腸 SMALL INTESTINE	294

註：1. 口腔、口咽及下咽：包括 ICD-O-3 C00-C06、C09-C10、C12-C14。

臨床診斷依據 Clinical confirmation					病理診斷依據 Morphological confirmation					ICD-O-3
臨床病狀 Clinical diagnosis	實驗診斷 Laboratory test	影像檢查 Imaging techniques	內視鏡 Endoscopy	探查手術 Surgical exploration	細胞病理 Cytology	血液病理 Hematology	組織病理 Histology	屍體解剖 Autopsy	病理診斷 百分比 MV% ¹	
944	726	6,662	203	28	2,698	398	61,634	-	88.32	
75	1	36	8	1	19	-	6,912	-	98.28	C00-C14
57	1	23	4	1	8	-	5,258	-	98.39	C00-C14 ¹
3	-	-	-	-	1	-	165	-	98.22	C00
12	-	2	-	-	-	-	1,436	-	99.03	C01-C02
-	-	1	-	-	-	-	381	-	99.74	C03
1	-	-	-	-	1	-	131	-	99.25	C04
28	1	7	-	1	1	-	1,852	-	98.04	C05-C06
7	-	4	1	-	2	-	552	-	97.88	C09-C10
3	-	9	3	-	3	-	697	-	97.90	C12-C13
3	-	-	-	-	-	-	44	-	93.62	C14
1	-	-	-	-	6	-	211	-	99.54	C07-C08
17	-	13	4	-	5	-	1,443	-	97.71	C11
397	607	5,479	146	23	694	-	21,067	-	76.59	C15-C26, C48
15	2	23	16	1	9	-	1,667	-	96.71	C15
36	4	29	28	2	9	-	3,686	-	97.39	C16
3	-	9	1	1	-	-	280	-	95.24	C17

Note:

1. MV% : Percentage of morphologically verified cases.

表四之一 台灣癌症申報發生人數按原發部位及診斷依據分類，民國 95 年
METHODS OF ESTABLISHING CANCER DIAGNOSIS IN PRIMARY ANATOMIC
SITES, 2006

ICD-O-3	原發部位別 PRIMARY ANATOMIC SITES	個案數 CASE NUMBER
C18-C21	結腸、直腸、乙狀結腸連結部及肛門 COLON, RECTUM, RECTOSIGMOID JUNCTION AND ANUS	10,248
C18	結腸 COLON	5,895
C19-C21	直腸、乙狀結腸連結部及肛門 RECTUM, RECTOSIGMOID JUNCTION AND ANUS	4,353
C22	肝及肝內膽管 LIVER AND INTRAHEPATIC BILE DUCTS	10,092
C23-C24	膽囊及肝外膽管 GALLBLADDER AND EXTRAHEPATIC BILE DUCTS	742
C25	胰 PANCREAS	1,362
C48	後腹膜腔及腹膜 RETROPERITONEUM AND PERITONEUM	126
C26	消化器官之其他部位及與腹膜分界不明部位 OTHER AND ILL-DEFINED SITES WITHIN DIGESTIVE ORGANS AND PERITONEUM	22
C30-C39	呼吸系統及胸腔內器官 RESPIRATORY SYSTEM AND INTRATHORACIC ORGANS	9,875
C30-C31	鼻腔、副竇、中耳及內耳 NASAL CAVITIES, ACCESSORY SINUSES, MIDDLE EAR AND INNER EAR	249
C32	喉 LARYNX	563
C33-C34	肺、支氣管及氣管 TRACHEA, BRONCHUS AND LUNG	8,748
C38.4	胸膜 PLEURA	52
C37-C38.3, C38.8	胸腺、心臟及縱膈 THYMUS, HEART AND MEDIASTINUM	263
C42	造血系統及網狀內皮系統（白血病除外） HEMATOPOIETIC AND RETICULOENDOTHELIAL SYSTEMS (excludes LEUKEMIA)	502
C42²	白血病 LEUKEMIA	1,471
C40-C41	骨、關節及關節軟骨 BONES, JOINTS AND ARTICULAR CARTILAGE	149

註：1. 口腔、口咽及下咽：包括 ICD-O-3 C00-C06、C09-C10、C12-C14。

臨床診斷依據 Clinical confirmation					病理診斷依據 Morphological confirmation					ICD-O-3
臨床病狀	實驗診斷	影像檢查	內視鏡	探查手術	細胞病理	血液病理	組織病理	屍體解剖	病理診斷百分比	
Clinical diagnosis	Laboratory test	Imaging techniques	Endoscopy	Surgical exploration	Cytology	Hematology	Histology	Autopsy	MV% ¹	
153	14	126	36	4	7	-	9,908	-	96.75	C18-C21
113	11	95	21	2	4	-	5,649	-	95.89	C18
40	3	31	15	2	3	-	4,259	-	97.91	C19-C21
132	570	4,752	21	1	573	-	4,043	-	45.74	C22
24	2	116	16	4	12	-	568	-	78.17	C23-C24
30	13	417	28	10	83	-	781	-	63.44	C25
3	1	7	-	-	1	-	114	-	91.27	C48
1	1	-	-	-	-	-	20	-	90.91	C26
129	14	597	36	1	1,586	-	7,512	-	92.13	C30-C39
4	-	-	-	-	1	-	244	-	98.39	C30-C31
15	-	8	7	-	4	-	529	-	94.67	C32
106	14	578	29	1	1,579	-	6,441	-	91.68	C33-C34
-	-	3	-	-	-	-	49	-	94.23	C38.4
4	-	8	-	-	2	-	249	-	95.44	C37-C38.3, C38.8
17	12	5	-	-	5	47	416	-	93.23	C42
48	60	5	-	-	17	342	999	-	92.32	C42²
1	-	5	-	-	-	-	143	-	95.97	C40-C41

Note:

1. MV% : Percentage of morphologically verified cases

表四之一 台灣癌症申報發生人數按原發部位及診斷依據分類，民國 95 年（續）

METHODS OF ESTABLISHING CANCER DIAGNOSIS IN PRIMARY ANATOMIC SITES, 2006 (CONTINUED)

ICD-O-3	原 發 部 位 別 PRIMARY ANATOMIC SITES	個案數 CASE NUMBER
C47, C49	結締組織、軟組織及其他皮下組織 CONNECTIVE, SUBCUTANEOUS AND OTHER SOFT TISSUES	437
C44	皮膚 SKIN	2,457
C44 ³	皮膚，惡性黑色素瘤 SKIN, MALIGNANT MELANOMA	175
C44	皮膚，非惡性黑色素瘤 SKIN (excludes MALIGNANT MELANOMA)	2,282
C50	女性乳房 FEMALE BREAST	6,895
C50	男性乳房 MALE BREAST	46
C51-C58	女性生殖器官 FEMALE GENITAL ORGANS	4,109
C55	子宮，未明示部位 UTERUS, NOS	5
C53	子宮頸 CERVIX UTERI	1,828
C54	子宮體 CORPUS UTERI	1,159
C56, C57.0-C57.4	卵巢、輸卵管及寬韌帶 OVARY, FALLOPIAN TUBE AND BROAD LIGAMENT	1,000
C51-C52, C57.7-C57.9	陰道、外陰部及其他未詳細說明之女性生殖器官 VAGINA, VULVA, OTHER AND UNSPECIFIED FEMALE GENITAL ORGANS	117
C60-C63	男性生殖器官 MALE GENITAL ORGANS	3,327
C61	攝護腺 PROSTATE GLAND	3,073
C62	睪丸 TESTIS	164
C60, C63	陰莖及其他男性生殖器官 PENIS AND OTHER MALE GENITAL ORGANS	90
C64-C68	泌尿器官 URINARY TRACT	3,924

註：2. 白血病：ICD-O-3 M-98003 - M-99643、M-99803 - M-99893。

3. 皮膚，惡性黑色素瘤：ICD-O-3 C44， M-87203 - M-87903。

臨床診斷依據 Clinical confirmation					病理診斷依據 Morphological confirmation					ICD-O-3
臨床病狀	實驗診斷	影像檢查	內視鏡	探查手術	細胞病理	血液病理	組織病理	屍體解剖	病理診斷百分比	
Clinical diagnosis	Laboratory test	Imaging techniques	Endoscopy	Surgical exploration	Cytology	Hematology	Histology	Autopsy	MV% ¹	
5	1	4	-	-	-	-	427	-	97.71	C47, C49
14	1	3	-	-	1	-	2,438	-	99.27	C44
-	-	1	-	-	-	-	174	-	99.43	C44 ³
14	1	2	-	-	1	-	2,264	-	99.26	C44
29	2	26	-	-	38	-	6,800	-	99.17	C50
-	-	-	-	-	-	-	46	-	100.00	C50
44	1	35	-	-	84	-	3,945	-	98.05	C51-C58
1	-	-	-	-	1	-	3	-	80.00	C55
24	1	7	-	-	62	-	1,734	-	98.25	C53
5	-	2	-	-	1	-	1,151	-	99.40	C54
14	-	22	-	-	18	-	946	-	96.40	C56, C57.0-C57.4
-	-	4	-	-	2	-	111	-	96.58	C51-C52, C57.7-C57.9
39	12	39	-	1	3	-	3,233	-	97.26	C60-C63
36	12	37	-	1	2	-	2,985	-	97.20	C61
1	-	2	-	-	-	-	161	-	98.17	C62
2	-	-	-	-	1	-	87	-	97.78	C60, C63
36	2	110	9	-	100	-	3,667	-	96.00	C64-C68

Note:

1. MV% : Percentage of morphologically verified cases.

表四之一 台灣癌症申報發生人數按原發部位及診斷依據分類，民國 95 年（續完）

METHODS OF ESTABLISHING CANCER DIAGNOSIS IN PRIMARY ANATOMIC SITES, 2006
(CONCLUDED)

ICD-O-3	原 發 部 位 別 PRIMARY ANATOMIC SITES	個案數 CASE NUMBER
C67	膀胱 BLADDER	1,985
C64	腎 KIDNEY	743
C65	腎盂 RENAL PELVIS	577
C66	輸尿管 URETER	394
C68.0-C68.1	尿道及其周邊腺體 URETHRA AND PARAURETHRAL GLAND	23
C68.8	跨越泌尿器官兩個以上相鄰部位之病變 OVERLAPPING LESION OF URINARY ORGANS	25
C68.9	泌尿系統，未明示部位 URINARY SYSTEM, NOS	177
C69	眼及淚腺 EYE AND LACRIMAL GLAND	83
C70-C72	中樞神經系統 BRAIN AND OTHER PARTS OF CENTRAL NERVOUS SYSTEM	734
C71	腦 BRAIN	667
C70, C72	其他神經系統及未詳細說明部位 OTHER AND UNSPECIFIED PARTS OF NERVOUS SYSTEM	67
C73	甲狀腺 THYROID GLAND	1,667
C74-C75	其他內分泌腺 OTHER ENDOCRINE GLANDS	61
C76	其他分界不明的部位 OTHER AND ILL-DEFINED SITES	11
C77	淋巴結 LYMPH NODES	1,000
C80	不明原發部位 UNKNOWN PRIMARY SITES	1,080

臨床診斷依據 Clinical confirmation					病理診斷依據 Morphological confirmation					ICD-O-3
臨床病狀	實驗診斷	影像檢查	內視鏡	探查手術	細胞病理	血液病理	組織病理	屍體解剖	病理診斷百分比	
Clinical diagnosis	Laboratory test	Imaging techniques	Endoscopy	Surgical exploration	Cytology	Hematology	Histology	Autopsy	MV% ¹	
14	-	12	7	-	30	-	1,922	-	98.34	C67
18	1	63	-	-	7	-	654	-	88.96	C64
1	1	23	-	-	21	-	531	-	95.67	C65
3	-	7	2	-	24	-	358	-	96.95	C66
-	-	-	-	-	1	-	22	-	100.00	C68.0-C68.1
-	-	-	-	-	-	-	25	-	100.00	C68.8
-	-	5	-	-	17	-	155	-	97.18	C68.9
5	-	3	-	-	3	-	72	-	90.36	C69
11	-	52	-	-	-	-	671	-	91.42	C70-C72
7	-	49	-	-	-	-	611	-	91.60	C71
4	-	3	-	-	-	-	60	-	89.55	C70, C72
30	1	38	-	-	28	-	1,570	-	95.86	C73
4	-	2	-	-	-	-	55	-	90.16	C74-C75
-	-	1	-	-	1	-	9	-	90.91	C76
7	1	5	-	1	15	9	962	-	98.60	C77
53	11	217	4	1	104	-	690	-	73.52	C80

Note:

1. MV% : Percentage of morphologically verified cases.

表四之二 台灣白血病及惡性淋巴瘤申報發生人數按診斷依據分類，民國 95 年
METHODS OF ESTABLISHING CANCER DIAGNOSIS OF LEUKEMIA AND
LYMPHOMA, 2006

<p style="text-align: center;">白 血 病 及 惡 性 淋 巴 瘤 HEMATOPOIETIC AND LYMPHOID TUMORS</p>	<p style="text-align: center;">個案數 CASE NUMBER</p>
<p>白血病 LEUKEMIA (ICD-O-3 M-98003 - M-99643、M-99803 - M-99893)</p> <p>急性淋巴芽細胞白血病 ACUTE LYMPHOBLASTIC LEUKEMIA (ICD-O-3 M-98353 - M-98373)</p> <p>慢性淋巴球白血病 CHRONIC LYMPHOCYTIC LEUKEMIA (ICD-O-3 M-98233)</p> <p>急性骨髓樣白血病 ACUTE MYELOID LEUKEMIA (ICD-O-3 M-98403、M-98613、M-98663、M-98673、M-98713 - M-98743、 M-98953 - M-98973、M-99203)</p> <p>慢性骨髓樣白血病 CHRONIC MYELOID LEUKEMA (ICD-O-3 M-98633、M-98753、M-98763、M-99453、M-99463、M-99633)</p> <p>其他類型白血病³ LEUKEMIA excludes Acute lymphoblastic leukemia, Chronic lymphocytic leukemia, acute myeloid leukemia and Chronic myeloid leukemia</p>	<p style="text-align: center;">1,471</p> <p style="text-align: center;">223</p> <p style="text-align: center;">92</p> <p style="text-align: center;">564</p> <p style="text-align: center;">201</p> <p style="text-align: center;">391</p>
<p>惡性淋巴瘤 MALIGNANT LYMPHOMA (ICD-O-3 M-95903 - M-97293、M-97503 - M-97583、M-97643)</p> <p>何杰金氏淋巴瘤 HODGKIN LYMPHOMA (ICD-O-3 M-96503 - M-96673)</p> <p>非何杰金氏淋巴瘤 NON-HODGKIN LYMPHOMA (ICD-O-3 M-95903 - M-95963、M-96703 - M-97293、M-97503 - M-97583、 M-97643)</p>	<p style="text-align: center;">1,961</p> <p style="text-align: center;">139</p> <p style="text-align: center;">1,822</p>

註：1. 其他類型白血病：除急性淋巴芽細胞白血病、慢性淋巴球白血病、急性骨髓樣白血病、慢性骨髓樣白血病外之所有白血病代碼。

臨床診斷依據 Clinical confirmation					病理診斷依據 Morphological confirmation				
臨床病狀 Clinical diagnosis	實驗診斷 Laboratory test	影像檢查 Imaging techniques	內視鏡 Endoscopy	探查手術 Surgical exploration	細胞病理 Cytology	血液病理 Hematology	組織病理 Histology	屍體解剖 Autopsy	病理診斷 百分比 MV% ¹
48	60	5	-	-	17	342	999	-	92.32
3	6	-	-	-	2	72	140	-	95.96
3	4	-	-	-	4	14	67	-	92.39
9	13	1	-	-	5	130	406	-	95.92
3	5	-	-	-	1	36	156	-	96.02
30	32	4	-	-	5	90	230	-	83.12
17	3	17	-	1	23	14	1,886	-	98.06
2	-	-	-	-	-	1	136	-	98.56
15	3	17	-	1	23	13	1,750	-	98.02

Note:

1. MV% : Percentage of morphologically verified cases.

表五之一 台灣癌症申報發生人數按原發部位及治療方法分類，民國 95 年
METHODS OF CANCER TREATMENT IN PRIMARY ANATOMIC SITES, 2006

ICD-O-3	原 發 部 位 別 PRIMARY ANATOMIC SITES	個案數 CASE NUMBER
C00-C80	全癌症（總計） ALL SITES	73,293
C00-C14	唇、口腔及咽 LIP, ORAL CAVITY AND PHARYNX	7,052
C00-C14 ²	口腔、口咽及下咽 ORAL CAVITY, OROPHARYNX AND HYPOPHARYNX	5,352
C00	唇（唇的皮膚 C44.0 除外） LIP	169
C01-C02	舌 TONGUE	1,450
C03	齒齦 GUM	382
C04	口底 FLOOR OF MOUTH	133
C05-C06	口腔之其他及未詳細說明部位 OTHER AND UNSPECIFIED PARTS OF MOUTH	1,890
C09-C10	口咽 OROPHARYNX	566
C12-C13	下咽 HYPOPHARYNX	715
C14	咽和唇、口腔及咽之分界不明部位 PHARYNX AND ILL-DEFINED SITES IN LIP, ORAL CAVITY AND PHARYNX	47
C07-C08	主唾液腺 MAJOR SALIVARY GLANDS	218
C11	鼻咽 NASOPHARYNX	1,482
C15-C26, C48	消化器官及腹膜 DIGESTIVE ORGANS AND PERITONEUM	28,413
C15	食道 ESOPHAGUS	1,733
C16	胃 STOMACH	3,794
C17	小腸 SMALL INTESTINE	294

註：1. 每名個案所接受之治療方式均分別計數，（）內為該治療方式佔該個案數之百分比。

2. 口腔、口咽及下咽：包括 ICD-O-3 C00-C06、C09-C10、C12-C14。

申報治療方法 ¹ METHODS OF CANCER TREATMENT													ICD-O-3
手術治療 Surgery	放射線 治療 Radiotherapy	化學藥物 治療 Chemotherapy	免疫治療 Immunotherapy	荷爾蒙 治療 Hormone therapy	支持治療 Supportive therapy	未治療 Without therapy	其他治療 Unconventional therapy						
39,600 (54.03)	15,107 (20.61)	29,453 (40.19)	285 (0.39)	5,251 (7.16)	9,178 (12.52)	10,143 (13.84)	4,387 (5.99)						C00-C80
3,814 (54.08)	3,703 (52.51)	3,312 (46.97)	1 (0.01)	18 (0.26)	528 (7.49)	670 (9.50)	37 (0.52)						C00-C14
3,561 (66.54)	2,546 (47.57)	2,275 (42.51)	-	11 (0.21)	363 (6.78)	432 (8.07)	13 (0.24)						C00-C14 ²
140 (82.84)	31 (18.34)	25 (14.79)	-	-	4 (2.37)	16 (9.47)	-						C00
1,124 (77.52)	613 (42.28)	521 (35.93)	-	3 (0.21)	75 (5.17)	88 (6.07)	3 (0.21)						C01-C02
289 (75.65)	188 (49.21)	149 (39.01)	-	-	22 (5.76)	40 (10.47)	-						C03
107 (80.45)	54 (40.60)	41 (30.83)	-	-	5 (3.76)	11 (8.27)	-						C04
1,411 (74.66)	736 (38.94)	675 (35.71)	-	1 (0.05)	126 (6.67)	138 (7.30)	6 (0.32)						C05-C06
189 (33.39)	354 (62.54)	381 (67.31)	-	7 (1.24)	45 (7.95)	72 (12.72)	-						C09-C10
283 (39.58)	545 (76.22)	460 (64.34)	-	-	77 (10.77)	62 (8.67)	3 (0.42)						C12-C13
18 (38.30)	25 (53.19)	23 (48.94)	-	-	9 (19.15)	5 (10.64)	1 (2.13)						C14
183 (83.94)	99 (45.41)	39 (17.89)	1 (0.46)	1 (0.46)	8 (3.67)	13 (5.96)	-						C07-C08
70 (4.72)	1,058 (71.39)	998 (67.34)	-	6 (0.40)	157 (10.59)	225 (15.18)	24 (1.62)						C11
14,483 (50.97)	3,207 (11.29)	10,881 (38.30)	11 (0.04)	48 (0.17)	4,638 (16.32)	4,789 (16.85)	3,789 (13.34)						C15-C26, C48
486 (28.04)	942 (54.36)	939 (54.18)	1 (0.06)	2 (0.12)	443 (25.56)	212 (12.23)	16 (0.92)						C15
2,268 (59.78)	212 (5.59)	1,141 (30.07)	4 (0.11)	9 (0.24)	834 (21.98)	562 (14.81)	47 (1.24)						C16
200 (68.03)	12 (4.08)	75 (25.51)	1 (0.34)	5 (1.70)	47 (15.99)	40 (13.61)	3 (1.02)						C17

表五之一 台灣癌症申報發生人數按原發部位及治療方法分類，民國 95 年（續）
METHODS OF CANCER TREATMENT IN PRIMARY ANATOMIC SITES, 2006 (CONTINUED)

ICD-O-3	原 發 部 位 別 PRIMARY ANATOMIC SITES	個案數 CASE NUMBER
C18-C21	結腸、直腸、乙狀結腸連結部及肛門 COLON, RECTUM, RECTOSIGMOID JUNCTION AND ANUS	10,248
C18	結腸 COLON	5,895
C19-C21	直腸、乙狀結腸連結部及肛門 RECTUM, RECTOSIGMOID JUNCTION AND ANUS	4,353
C22	肝及肝內膽管 LIVER AND INTRAHEPATIC BILE DUCTS	10,092
C23-C24	膽囊及肝外膽管 GALLBLADDER AND EXTRAHEPATIC BILE DUCTS	742
C25	胰 PANCREAS	1,362
C48	後腹膜腔及腹膜 RETROPERITONEUM AND PERITONEUM	126
C26	消化器官之其他部位及與腹膜分界不明部位 OTHER AND ILL-DEFINED SITES WITHIN DIGESTIVE ORGANS AND PERITONEUM	22
C30-C39	呼吸系統及胸腔內器官 RESPIRATORY SYSTEM AND INTRATHORACIC ORGANS	9,875
C30-C31	鼻腔、副竇、中耳及內耳 NASAL CAVITIES, ACCESSORY SINUSES, MIDDLE EAR AND INNER EAR	249
C32	喉 LARYNX	563
C33-C34	肺、支氣管及氣管 TRACHEA, BRONCHUS AND LUNG	8,748
C38.4	胸膜 PLEURA	52
C37-C38.3, C38.8	胸腺、心臟及縱膈 THYMUS, HEART AND MEDIASTINUM	263
C42³	造血系統及網狀內皮系統（白血病除外） HEMATOPOIETIC AND RETICULOENDOTHELIAL SYSTEMS (excludes LEUKEMIA)	1,471
C42	白血病 LEUKEMIA	502
C40-C41	骨、關節及關節軟骨 BONES, JOINTS AND ARTICULAR CARTILAGE	149

註：1. 每名個案所接受之治療方式均分別計數，（）內為該治療方式佔該個案數之百分比。

2. 口腔、口咽及下咽：包括 ICD-O-3 C00-C06、C09-C10、C12-C14。

申報治療方法 ¹ METHODS OF CANCER TREATMENT												ICD-O-3
手術治療 Surgery	放射線 治療 Radiotherapy	化學藥物 治療 Chemotherapy	免疫治療 Immunotherapy	荷爾蒙 治療 Hormone therapy	支持治療 Supportive therapy	未治療 Without therapy	其他治療 Unconventional therapy					
8,268 (80.68)	1,147 (11.19)	4,816 (46.99)	-	-	5 (0.05)	955 (9.32)	981 (9.57)	41 (0.40)				C18-C21
4,754 (80.64)	179 (3.04)	2,664 (45.19)	-	-	2 (0.03)	573 (9.72)	610 (10.35)	30 (0.51)				C18
3,514 (80.73)	968 (22.24)	2,152 (49.44)	-	-	3 (0.07)	382 (8.78)	371 (8.52)	11 (0.25)				C19-C21
2,494 (24.71)	657 (6.51)	3,261 (32.31)	3 (0.03)	26 (0.26)	1,643 (16.28)	2,508 (24.85)	3,635 (36.02)					C22
393 (52.96)	61 (8.22)	136 (18.33)	-	-	1 (0.13)	193 (26.01)	140 (18.87)	16 (2.16)				C23-C24
272 (19.97)	151 (11.09)	464 (34.07)	1 (0.07)	-	-	502 (36.86)	335 (24.60)	28 (2.06)				C25
89 (70.63)	25 (19.84)	37 (29.37)	-	-	-	19 (15.08)	8 (6.35)	2 (1.59)				C48
13 (59.09)	-	12 (54.55)	1 (4.55)	-	-	2 (9.09)	3 (13.64)	1 (4.55)				C26
1,919 (19.43)	2,088 (21.14)	5,106 (51.71)	11 (0.11)	12 (0.12)	1,753 (17.75)	2,115 (21.42)	130 (1.32)					C30-C39
131 (52.61)	119 (47.79)	105 (42.17)	3 (1.20)	3 (1.20)	28 (11.24)	33 (13.25)	3 (1.20)					C30-C31
304 (54.00)	245 (43.52)	124 (22.02)	-	-	-	48 (8.53)	88 (15.63)	6 (1.07)				C32
1,343 (15.35)	1,607 (18.37)	4,723 (53.99)	8 (0.09)	6 (0.07)	1,634 (18.68)	1,965 (22.46)	114 (1.30)					C33-C34
14 (26.92)	4 (7.69)	25 (48.08)	-	-	-	16 (30.77)	9 (17.31)	1 (1.92)				C38.4
127 (48.29)	113 (42.97)	129 (49.05)	-	-	3 (1.14)	27 (10.27)	20 (7.60)	6 (2.28)				C37-C38.3, C38.8
55 (10.96)	73 (14.54)	313 (62.35)	10 (1.99)	19 (3.78)	96 (19.12)	91 (18.13)	30 (5.98)					C42³
102 (68.46)	35 (23.49)	73 (48.99)	-	-	-	13 (8.72)	12 (8.05)	4 (2.68)				C42
8,268 (80.68)	1,147 (11.19)	4,816 (46.99)	-	-	5 (0.05)	955 (9.32)	981 (9.57)	41 (0.40)				C40-C41

表五之一 台灣癌症申報發生人數按原發部位及治療方法分類，民國 95 年（續）
METHODS OF CANCER TREATMENT IN PRIMARY ANATOMIC SITES, 2006 (CONTINUED)

ICD-O-3	原 發 部 位 別 PRIMARY ANATOMIC SITES	個案數 CASE NUMBER
C47, C49	結締組織、軟組織及其他皮下組織 CONNECTIVE, SUBCUTANEOUS AND OTHER SOFT TISSUES	437
C44	皮膚 SKIN	2,457
C44 ⁴	皮膚，惡性黑色素瘤 SKIN, MALIGNANT MELANOMA	175
C44	皮膚，非惡性黑色素瘤 SKIN (excludes MALIGNANT MELANOMA)	2,282
C50	女性乳房 FEMALE BREAST	6,895
C50	男性乳房 MALE BREAST	46
C51-C58	女性生殖器官 FEMALE GENITAL ORGANS	4,109
C55	子宮，未明示部位 UTERUS, NOS	5
C53	子宮頸 CERVIX UTERI	1,828
C54	子宮體 CORPUS UTERI	1,159
C56, C57.0-C57.4	卵巢、輸卵管及寬韌帶 OVARY, FALLOPIAN TUBE AND BROAD LIGAMENT	1,000
C51-C52, C57.7-C57.9	陰道、外陰部及其他未詳細說明之女性生殖器官 VAGINA, VULVA, OTHER AND UNSPECIFIED FEMALE GENITAL ORGANS	117
C60-C63	男性生殖器官 MALE GENITAL ORGANS	3,327
C61	攝護腺 PROSTATE GLAND	3,073
C62	睪丸 TESTIS	164
C60, C63	陰莖及其他男性生殖器官 PENIS AND OTHER MALE GENITAL ORGANS	90
C64-C68	泌尿器官 URINARY TRACT	3,924

註：1. 每名個案所接受之治療方式均分別計數，（）內為該治療方式佔該個案數之百分比。

2. 口腔、口咽及下咽：包括 ICD-O-3 C00-C06、C09-C10、C12-C14。

申報治療方法 ¹ METHODS OF CANCER TREATMENT									ICD-O-3
手術治療 Surgery	放射線治療 Radiotherapy	化學藥物治療 Chemotherapy	免疫治療 Immunotherapy	荷爾蒙治療 Hormone therapy	支持治療 Supportive therapy	未治療 Without therapy	其他治療 Unconventional therapy		
333 (76.20)	138 (31.58)	107 (24.49)	2 (0.46)	7 (1.60)	24 (5.49)	29 (6.64)	13 (2.97)	C47, C49	
2,075 (84.45)	149 (6.06)	97 (3.95)	10 (0.41)	9 (0.37)	100 (4.07)	213 (8.67)	41 (1.67)	C44	
140 (80.00)	18 (10.29)	29 (16.57)	6 (3.43)	2 (1.14)	15 (8.57)	18 (10.29)	3 (1.71)	C44 ⁴	
1,935 (84.79)	131 (5.74)	68 (2.98)	4 (0.18)	7 (0.31)	85 (3.72)	195 (8.55)	38 (1.67)	C44	
6,292 (91.25)	2,326 (33.73)	4,518 (65.53)	3 (0.04)	3,549 (51.47)	233 (3.38)	223 (3.23)	29 (0.42)	C50	
6,292 (91.25)	2,326 (33.73)	4,518 (65.53)	3 (0.04)	3,549 (51.47)	233 (3.38)	223 (3.23)	29 (0.42)	C50	
44 (95.65)	5 (10.87)	13 (28.26)	-	28 (60.87)	-	2 (4.35)	-	C51-C58	
3,009 (73.23)	1,289 (31.37)	1,607 (39.11)	3 (0.07)	22 (0.54)	248 (6.04)	272 (6.62)	21 (0.51)	C55	
3 (60.00)	-	-	-	-	1 (20.00)	1 (20.00)	-	C53	
1,010 (55.25)	970 (53.06)	728 (39.82)	-	4 (0.22)	112 (6.13)	166 (9.08)	4 (0.22)	C54	
1,010 (55.25)	970 (53.06)	728 (39.82)	-	4 (0.22)	112 (6.13)	166 (9.08)	4 (0.22)	C56, C57.0-C57.4	
1,052 (90.77)	252 (21.74)	198 (17.08)	1 (0.09)	10 (0.86)	58 (5.00)	44 (3.80)	10 (0.86)	C51-C52, C57.7-C57.9	
878 (87.80)	28 (2.80)	645 (64.50)	1 (0.10)	8 (0.80)	67 (6.70)	42 (4.20)	6 (0.60)	C60-C63	
66 (56.41)	39 (33.33)	36 (30.77)	1 (0.85)	-	10 (8.55)	19 (16.24)	1 (0.85)	C61	
1,657 (49.80)	565 (16.98)	134 (4.03)	5 (0.15)	1,248 (37.51)	307 (9.23)	470 (14.13)	20 (0.60)	C62	
1,436 (46.73)	539 (17.54)	71 (2.31)	4 (0.13)	1,244 (40.48)	296 (9.63)	457 (14.87)	18 (0.59)	C60, C63	
149 (90.85)	19 (11.59)	50 (30.49)	-	4 (2.44)	4 (2.44)	6 (3.66)	-	C64-C68	

表五之一 台灣癌症申報發生人數按原發部位及治療方法分類，民國 95 年（續完）
METHODS OF CANCER TREATMENT IN PRIMARY ANATOMIC SITES, 2006 (CONCLUDED)

ICD-O-3	原 發 部 位 別 PRIMARY ANATOMIC SITES	個案數 CASE NUMBER
C67	膀胱 BLADDER	1,985
C64	腎 KIDNEY	743
C65	腎盂 RENAL PELVIS	577
C66	輸尿管 URETER	394
C68.0-C68.1	尿道及其周邊腺體 URETHRA AND PARAURETHRAL GLAND	23
C68.8	跨越泌尿器官兩個以上相鄰部位之病變 OVERLAPPING LESION OF URINARY ORGANS	25
C68.9	泌尿系統，未明示部位 URINARY SYSTEM, NOS	177
C69	眼及淚腺 EYE AND LACRIMAL GLAND	83
C70-C72	中樞神經系統 BRAIN AND OTHER PARTS OF CENTRAL NERVOUS SYSTEM	734
C71	腦 BRAIN	667
C70, C72	其他神經系統及未詳細說明部位 OTHER AND UNSPECIFIED PARTS OF NERVOUS SYSTEM	67
C73	甲狀腺 THYROID GLAND	1,667
C74-C75	其他內分泌腺 OTHER ENDOCRINE GLANDS	61
C76	其他分界不明的部位 OTHER AND ILL-DEFINED SITES	11
C77	淋巴結 LYMPH NODES	1,000
C80	不明原發部位 UNKNOWN PRIMARY SITES	1,080

註：1. 每名個案所接受之治療方式均分別計數，（）內為該治療方式佔該個案數之百分比。

2. 口腔、口咽及下咽：包括 ICD-O-3 C00-C06、C09-C10、C12-C14。

申報治療方法 ¹ METHODS OF CANCER TREATMENT										ICD-O-3
手術治療 Surgery	放射線 治療 Radiotherapy	化學藥物 治療 Chemotherapy	免疫治療 Immunotherapy	荷爾蒙 治療 Hormone therapy	支持治療 Supportive therapy	未治療 Without therapy	其他治療 Unconventional therapy			
1,751 (88.21)	123 (6.20)	659 (33.20)	150 (7.56)	10 (0.50)	188 (9.47)	112 (5.64)	20 (1.01)			C67
571 (76.85)	47 (6.33)	63 (8.48)	19 (2.56)	3 (0.40)	83 (11.17)	75 (10.09)	17 (2.29)			C64
460 (79.72)	25 (4.33)	122 (21.14)	6 (1.04)	1 (0.17)	70 (12.13)	56 (9.71)	6 (1.04)			C65
290 (73.60)	21 (5.33)	84 (21.32)	6 (1.52)	1 (0.25)	53 (13.45)	62 (15.74)	6 (1.52)			C66
17 (73.91)	7 (30.43)	6 (26.09)	- -	- -	6 (26.09)	- -	- -			C68.0-C68.1
24 (96.00)	2 (8.00)	6 (24.00)	- -	- -	1 (4.00)	- -	- -			C68.8
141 (79.66)	9 (5.08)	47 (26.55)	2 (1.13)	- -	27 (15.25)	16 (9.04)	2 (1.13)			C68.9
55 (66.27)	21 (25.30)	33 (39.76)	- -	1 (1.20)	1 (1.20)	5 (6.02)	2 (2.41)			C69
534 (72.75)	399 (54.36)	191 (26.02)	2 (0.27)	4 (0.54)	68 (9.26)	58 (7.90)	13 (1.77)			C70-C72
482 (72.26)	376 (56.37)	180 (26.99)	2 (0.30)	3 (0.45)	65 (9.75)	50 (7.50)	13 (1.95)			C71
52 (77.61)	23 (34.33)	11 (16.42)	- -	1 (1.49)	3 (4.48)	8 (11.94)	- -			C70, C72
1,488 (89.26)	523 (31.37)	27 (1.62)	1 (0.06)	161 (9.66)	60 (3.60)	88 (5.28)	82 (4.92)			C73
38 (62.30)	8 (13.11)	31 (50.82)	1 (1.64)	1 (1.64)	5 (8.20)	5 (8.20)	5 (8.20)			C74-C75
4 (36.36)	- -	4 (36.36)	- -	- -	4 (36.36)	2 (18.18)	- -			C76
240 (24.00)	138 (13.80)	753 (75.30)	32 (3.20)	71 (7.10)	107 (10.70)	117 (11.70)	24 (2.40)			C77
198 (18.33)	167 (15.46)	286 (26.48)	1 (0.09)	4 (0.37)	273 (25.28)	379 (35.09)	19 (1.76)			C80

表五之二 台灣白血病及惡性淋巴瘤申報發生人數按治療方法分類，民國 95 年
METHODS OF CANCER TREATMENT OF LEUKEMIA AND LYMPHOMA, 2006

白 血 病 及 惡 性 淋 巴 瘤 HEMATOPOIETIC AND LYMPHOID TUMORS	個案數 CASE NUMBER
白血病 LEUKEMIA (ICD-O-3 M-98003 - M-99643、M-99803 - M-99893)	1,471
急性淋巴芽細胞白血病 ACUTE LYMPHOBLASTIC LEUKEMIA (ICD-O-3 M-98353 - M-98373)	223
慢性淋巴球白血病 CHRONIC LYMPHOCYTIC LEUKEMIA (ICD-O-3 M-98233)	92
急性骨髓樣白血病 ACUTE MYELOID LEUKEMIA (ICD-O-3 M-98403、M-98613、M-98663、M-98673、M-98713 - M-98743、 M-98953 - M-98973、M-99203)	564
慢性骨髓樣白血病 CHRONIC MYELOID LEUKEMIA (ICD-O-3 M-98633、M-98753、M-98763、M-99453、M-99463、M-99633)	201
其他類型白血病 ³ LEUKEMIA excludes Acute lymphoblastic leukemia, Chronic lymphocytic leukemia, acute myeloid leukemia and Chronic myeloid leukemia	391
惡性淋巴瘤 MALIGNANT LYMPHOMA (ICD-O-3 M-95903 - M-97293、M-97503 - M-97583、M-97643)	1,961
何杰金氏淋巴瘤 HODGKIN LYMPHOMA (ICD-O-3 M-96503 - M-96673)	139
非何杰金氏淋巴瘤 NON-HODGKIN LYMPHOMA (ICD-O-3 M-95903 - M-95963、M-96703 - M-97293、M-97503 - M-97583、 M-97643)	1,822

註：1. 每名個案所接受之治療方式均分別計數，（）內為該治療方式佔該個案數之百分比。

2. 其他類型白血病：除急性淋巴芽細胞白血病、慢性淋巴球白血病、急性骨髓樣白血病、慢性骨髓
樣白血病外之所有白血病代碼。

申報治療方法¹ METHODS OF CANCER TREATMENT

手術治療 Surgery	放射線治療 Radiotherapy	化學藥物治療 Chemotherapy	免疫治療 Immunotherapy	荷爾蒙治療 Hormone therapy	支持治療 Supportive therapy	未治療 Without therapy	其他治療 Unconventional therapy
6 (0.41)	39 (2.65)	980 (66.62)	9 (0.61)	34 (2.31)	292 (19.85)	282 (19.17)	77 (5.23)
-	15 (6.73)	204 (91.48)	-	19 (8.52)	25 (11.21)	11 (4.93)	10 (4.48)
-	-	41 (44.57)	2 (2.17)	5 (5.43)	11 (11.96)	40 (43.48)	1 (1.09)
-	15 (2.66)	414 (73.40)	1 (0.18)	3 (0.53)	132 (23.40)	74 (13.12)	29 (5.14)
-	3 (1.49)	142 (70.65)	3 (1.49)	-	27 (13.43)	38 (18.91)	13 (6.47)
6 (1.53)	6 (1.53)	179 (45.78)	3 (0.77)	7 (1.79)	97 (24.81)	119 (30.43)	24 (6.14)
572 (29.17)	316 (16.11)	1,357 (69.20)	46 (2.35)	123 (6.27)	236 (12.03)	244 (12.44)	59 (3.01)
44 (31.65)	28 (20.14)	110 (79.14)	-	-	9 (6.47)	13 (9.35)	1 (0.72)
528 (28.98)	288 (15.81)	1,247 (68.44)	46 (2.52)	123 (6.75)	227 (12.46)	231 (12.68)	58 (3.18)

表六 台灣 10 種常見癌症申報發生人數按年齡及性別分類，民國 95 年

RANKING OF CANCER INCIDENCE RATE BY PRIMARY ANATOMIC SITES IN VARIOUS AGE GROUPS, 2006

順位	0-9		10-19		20-29	
	男	女	男	女	男	女
1	(M-980-998) 白血病	(M-980-998) 白血病	(M-980-998) 白血病	(M-980-998) 白血病	(C62) 睪丸	(C73) 甲狀腺
發生數	77	41	51	44	56	121
發生率	5.83	3.39	3.04	2.85	2.92	6.57
百分比	38.69%	30.15%	20.90%	22.00%	10.29%	19.09%
2	(C70-C72) 中樞神經系統	(C70-C72) 中樞神經系統	(C70-C72) 中樞神經系統	(C70-C72) 中樞神經系統	(C18-C21) 結腸、直腸、乙狀結腸連結部及肛門	(C50) 女性乳房
發生數	40	21	38	33	48	110
發生率	3.03	1.74	2.26	2.13	2.50	5.97
百分比	20.10%	15.44%	15.57%	16.50%	8.82%	17.35%
3	(C77) 淋巴結	(C74-C75) 其他內分泌腺	(C77) 淋巴結	(C73) 甲狀腺	(C22) , (M-980-998) 肝及肝內膽管， 白血病並列	(C56, C57.0-C57.4) 卵巢、輸卵管及寬 韌帶
發生數	13	11	32	29	47	65
發生率	0.98	0.91	1.91	1.88	2.45	3.53
百分比	6.53%	8.09%	13.11%	14.50%	8.64%	10.25%
4	(C74-C75) 其他內分泌腺	(C48) 後腹膜腔及腹膜	(C40-C41) 骨、關節及關節 軟骨	(C56, C57.0-C57.4) 卵巢、輸卵管及寬 韌帶	(C22) , (M-980-998) 肝及肝內膽管， 白血病並列	(C18-C21) 結腸、直腸、乙 狀結腸連結部及 肛門
發生數	11	10	19	21	47	53
發生率	0.83	0.83	1.13	1.36	2.45	2.88
百分比	5.53%	7.35%	7.79%	10.50%	8.64%	8.36%
5	(C69) 眼及淚腺	(C56, C57.0-C57.4) 卵巢、輸卵管及寬 韌帶	(C62) 睪丸	(C40-C41) 骨、關節及關節 軟骨	(C73) 甲狀腺	(M-980-998) 白血病
發生數	10	8	18	18	38	40
發生率	0.76	0.66	1.07	1.16	1.98	2.17
百分比	5.03%	5.88%	7.38%	9.00%	6.99%	6.31%

註：1. 括號內為國際疾病分類-腫瘤學第三版代號，ICD-O-3；白血病包含 M-98003 - M-99643、M-99803 - M-99893。

2. 由上至下依序為腫瘤學代號，癌症部位，申報發生數，每 10 萬人口年齡別發生率及占該性別年齡層所有癌症個案之百分比。

30-39		40-49		50-59		60-69		70+	
男	女	男	女	男	女	男	女	男	女
(C00-C14) ³	(C50)	(C00-C14) ³	(C50)	(C22)	(C50)	(C22)	(C50)	(C33-C34)	(C18-C21)
口腔、 咽及下咽	女性乳房	口腔、 咽及下咽	女性乳房	肝及肝內 膽管	女性乳房	肝及肝內 膽管	女性乳房	肺、支氣 管及氣管	結腸、直 腸、乙狀 結腸連結 部及肛門
516 27.79 27.27%	799 43.67 36.45%	1,511 79.85 28.58%	2,290 122.60 40.80%	1,818 127.71 21.91%	2,032 141.12 29.31%	1,799 248.78 20.31%	1,016 130.20 16.72%	3,266 418.66 19.56%	1,871 243.07 19.71%
(C22)	(C73)	(C22)	(C18-C21)	(C00-C14) ³	(C18-C21)	(C18-C21)	(C18-C21)	(C18-C21)	(C33-C34)
肝及肝內 膽管	甲狀腺	肝及肝內 膽管	結腸、直 腸、乙狀 結腸連結 部及肛門	口腔、 咽及下咽	結腸、直 腸、乙狀 結腸連結 部及肛門	結腸、直 腸、乙狀 結腸連結 部及肛門	結腸、直 腸、乙狀 結腸連結 部及肛門	結腸、直 腸、乙狀 結腸連結 部及肛門	肺、支氣 管及氣管
313 16.86 16.54%	240 13.12 10.95%	948 50.10 17.93%	493 26.39 8.78%	1,507 105.86 18.16%	917 63.69 13.23%	1,404 194.16 15.85%	961 123.15 15.81%	2,598 333.03 15.56%	1,358 176.42 14.31%
(C18-C21)	(C53)	(C18-C21)	(C53)	(C18-C21)	(C33-C34)	(C33-C34)	(C22)	(C22)	(C22)
結腸、直 腸、乙狀 結腸連結 部及肛門	子宮頸	結腸、直 腸、乙狀 結腸連結 部及肛門	子宮頸	結腸、直 腸、乙狀 結腸連結 部及肛門	肺、支氣 管及氣管	肺、支氣 管及氣管	肝及肝內 膽管	肝及肝內 膽管	肝及肝內 膽管
175 9.43 9.25%	195 10.66 8.90%	493 26.05 9.33%	470 25.16 8.37%	1,072 75.31 12.92%	565 39.24 8.15%	1,259 174.11 14.21%	878 112.52 14.45%	2,231 285.99 13.36%	1,326 172.27 13.97%
(C11)	(C18-C21)	(C15)	(C73)	(C33-C34)	(C22)	(C00-C14) ³	(C33-C34)	(C61)	(C50)
鼻咽	結腸、直 腸、乙狀 結腸連結 部及肛門	食道	甲狀腺	肺、支氣 管及氣管	肝及肝內 膽管	口腔、 咽及下咽	肺、支氣 管及氣管	攝護腺	女性乳房
163 8.78 8.62%	160 8.74 7.30%	360 19.03 6.81%	327 17.51 5.83%	802 56.34 9.66%	494 34.31 7.13%	800 110.63 9.03%	681 87.27 11.20%	2,168 277.91 12.99%	648 84.18 6.83%
(C73)	(C56,C57.0- C57.4)	(C33-C34)	(C33-C34)	(C15)	(C54)	(C61)	(C53)	(C16)	(C44)
甲狀腺	卵巢、輸 卵管及寬 韌帶	肺、支氣 管及氣管	肺、支氣 管及氣管	食道	子宮體	攝護腺	子宮頸	胃	皮膚
73 3.93 3.86%	110 6.01 5.02%	349 18.44 6.60%	307 16.44 5.47%	497 34.91 5.99%	457 31.74 6.59%	713 98.60 8.05%	294 37.68 4.84%	1,356 173.82 8.12%	618 80.29 6.51%

3. 口腔、咽及下咽：包括 ICD-O-3 C00-C06、C09-C10、C12-C14。

表六 台灣 10 種常見癌症申報發生人數按年齡及性別分類，民國 95 年（續完）

RANKING OF CANCER INCIDENCE RATE BY PRIMARY ANATOMIC SITES IN VARIOUS AGE GROUPS, 2006 (CONCLUDED)

順位	0-9		10-19		20-29	
	男	女	男	女	男	女
6	(C47,C49) 結締組織、軟組織 及其他皮下組織	(C69) 眼及淚腺	(C37-C38.3, C38.8) 胸腺、心臟與 中隔	(C77) 淋巴結	(C44) 皮膚	(C44) 皮膚
發生數	8	6	13	11	37	37
發生率	0.61	0.50	0.77	0.71	1.93	2.01
百分比	4.02%	4.41%	5.33%	5.50%	6.80%	5.84%
7	(C40-C41), (C62) 骨、關節及關節 軟骨，睪丸並列	(C22), (C64.9) 肝及肝內膽管， 腎並列	(C47, C49) 結締組織、軟組織 及其他皮下組織	(C47, C49), (C44) 結締組織、軟組 織及其他皮下組 織，皮膚並列	(C70-C72) 中樞神經系統	(C77) 淋巴結
發生數	6	5	9	9	36	35
發生率	0.45	0.41	0.54	0.58	1.88	1.90
百分比	3.02%	3.68%	3.69%	4.50%	6.62%	5.52%
8	(C40-C41), (C62) 骨、關節及關節 軟骨，睪丸並列	(C22), (C64.9) 肝及肝內膽管， 腎並列	(C11), (C22), (C48), (C44), (C73) 鼻咽，肝及肝內膽 管，後腹膜腔及腹 膜，皮膚，甲狀腺 並列	(C47, C49), (C44) 結締組織、軟組 織及其他皮下組 織，皮膚並列	(C11), (C77) 鼻咽，淋巴結並列	(C70-C72) 中樞神經系統
發生數	6	5	8	9	35	24
發生率	0.45	0.41	0.48	0.58	1.83	1.30
百分比	3.02%	3.68%	3.28%	4.50%	6.43%	3.79%
9	(C73) 甲狀腺	(C37-C38.3, C38.8), (C47, C49), (C77) 胸腺、心臟與 中隔，結締組 織、軟組織及其 他皮下組織， 淋巴結並列	(C11), (C22), (C48), (C44), (C73) 鼻咽，肝及肝內膽 管，後腹膜腔及腹 膜，皮膚，甲狀腺 並列	(C11) 鼻咽	(C11), (C77) 鼻咽，淋巴結並列	(C22) 肝及肝內膽管
發生數	5	4	8	5	35	21
發生率	0.38	0.33	0.48	0.32	1.83	1.14
百分比	2.51%	2.94%	3.28%	2.50%	6.43%	3.31%
10	(C37-C38.3, C38.8), (C64.9) 胸腺、心臟與 中隔，腎並列	(C37-C38.3, C38.8), (C47, C49), (C77) 胸腺、心臟與 中隔，結締組 織、軟組織及其 他皮下組織， 淋巴結並列	(C11), (C22), (C48), (C44), (C73) 鼻咽，肝及肝內膽 管，後腹膜腔及腹 膜，皮膚，甲狀腺 並列	(C22), (C37-C38.3, C38.8) 肝及肝內膽管， 胸腺、心臟與 中隔並列	(C00-C14) ³ 口腔、口咽及下咽	(C11), (C47, C49), (C53) 鼻咽，結締組 織、軟組織及其 他皮下組織， 子宮頸並列
發生數	4	4	8	4	32	14
發生率	0.30	0.33	0.48	0.26	1.67	0.76
百分比	2.01%	2.94%	3.28%	2.00%	5.88%	2.21%

註：1. 括號內為國際疾病分類-腫瘤學第三版代號，ICD-O-3；白血病包含 M-98003-M-99643、M-99803-M-99893。

2. 由上至下依序為腫瘤學代號，癌症部位，申報發生數，每 10 萬人口年齡別發生率及占該性別年齡層所有癌症個案之百分比。

30-39		40-49		50-59		60-69		70+	
男	女	男	女	男	女	男	女	男	女
(C33-C34) 肺、支氣管及氣管	(C54) 子宮體	(C11) 鼻咽	(C54) 子宮體	(C16) 胃	(C53) 子宮頸	(C16) 胃	(C16) 胃	(C67) 膀胱	(C16) 胃
70 3.77 3.70%	88 4.81 4.01%	339 17.92 6.41%	302 16.17 5.38%	370 25.99 4.46%	450 31.25 6.49%	477 65.96 5.38%	280 35.88 4.61%	788 101.01 4.72%	608 78.99 6.41%
(C15) 食道	(C33-C34) 肺、支氣管及氣管	(C16) 胃	(C56, C57.0-C57.4) 卵巢、輸卵管及寬韌帶	(C11) 鼻咽	(C73) 甲狀腺	(C15) 食道	(C54) 子宮體	(C44) 皮膚	(C53) 子宮頸
69 3.72 3.65%	72 3.94 3.28%	193 10.20 3.65%	252 13.49 4.49%	306 21.50 3.69%	293 20.35 4.23%	339 46.88 3.83%	209 26.78 3.44%	667 85.50 4.00%	405 52.62 4.27%
(M-980-998) 白血病	(C11) 鼻咽	(C44) 皮膚	(C16) 胃	(C67) 膀胱	(C56, C57.0-C57.4) 卵巢、輸卵管及寬韌帶	(C67) 膀胱	(C44) 皮膚	(C00-C14) ³ 口腔、口咽及下咽	(C65-C66, C68) 腎盂及其他泌尿器官
63 3.39 3.33%	69 3.77 3.15%	108 5.71 2.04%	162 8.67 2.89%	214 15.03 2.58%	257 17.85 3.71%	278 38.44 3.14%	201 25.76 3.31%	511 65.50 3.06%	329 42.74 3.47%
(C44) 皮膚	(M-980-998) 白血病	(M-980-998) 白血病	(C22) 肝及肝內膽管	(C44) 皮膚	(C16) 胃	(C44) 皮膚	(C65-C66, C68) 腎盂及其他泌尿器官	(C25) 胰	(C67) 膀胱
56 3.02 2.96%	59 3.22 2.69%	101 5.34 1.91%	153 8.19 2.73%	205 14.40 2.47%	230 15.97 3.32%	245 33.88 2.77%	176 22.55 2.90%	403 51.66 2.41%	299 38.84 3.15%
(C16) 胃	(C16), (C44) 胃, 皮膚並列	(C67) 膀胱	(C11) 鼻咽	(C61) 攝護腺	(C44) 皮膚	(C25) 胰	(C67) 膀胱	(C15) 食道	(C25) 胰
47 2.53 2.48%	51 2.79 2.33%	97 5.13 1.84%	102 5.46 1.82%	173 12.15 2.08%	116 8.06 1.67%	171 23.65 1.93%	149 19.09 2.45%	359 46.02 2.15%	280 36.38 2.95%

3. 口腔、口咽及下咽：包括 ICD-O-3 C00-C06、C09-C10、C12-C14。

表七 台灣癌症申報發生人數按癌症形態、性別及年齡分類，民國 95 年
 AGE DISTRIBUTION OF CANCER MORPHOLOGY BY GENDER AND PRIMARY ANATOMIC
 SITES, 2006

口腔、咽喉及下咽

ORAL CAVITY, OROPHARYNX AND HYPOPHARYNX C00 - C06 , C09 - C10 , C12 - C14

ICD-O-3	組織形態 MORPHOLOGY	性別 GENDER	個案數 CASE NUMBER	0	5	10	15
				 4	 9	 14	 19
80323 80523	鱗狀細胞癌	男 Male	4,488	-	-	-	-
80703 80713	SQUAMOUS CELL CARCINOMA	女 Female	360	-	-	-	1
80723 80733							
80743 80753							
80763							
80513	疣狀癌	男 Male	169	-	-	-	-
	VERRUCOUS CARCINOMA	女 Female	6	-	-	-	-
80203	未分化癌	男 Male	8	-	-	-	-
	CARCINOMA, UNDIFFERENTIATED	女 Female	5	-	-	-	-
80223 81403	小唾液腺癌	男 Male	29	-	-	-	-
82003 83103	CARCINOMA OF MINOR SALIVARY GLANDS	女 Female	37	-	-	-	-
84103 84303							
85253 85503							
85603 89413							
80333 80413	其他明示癌	男 Male	19	-	-	-	-
80823 80833	OTHER SPECIFIED CARCINOMA	女 Female	7	-	-	-	-
82463 84803							
89803							
80103	未明示癌	男 Male	27	-	-	-	-
	CARCINOMA, NOS	女 Female	6	-	-	-	-
95903-97293	惡性淋巴瘤	男 Male	61	-	1	-	1
97503-97583	MALIGNANT LYMPHOMA	女 Female	37	-	-	-	-
97643							
87203	惡性黑色素瘤	男 Male	2	-	-	-	-
	MALIGNANT MELANOMA	女 Female	3	-	-	-	-
88113 88303	明示之肉瘤	男 Male	10	-	-	-	-
88513 88903	SPECIFIED SARCOMA	女 Female	5	-	-	-	-
89103 89123							
90403 91403							
91803 93703							
97543							

20 24	25 29	30 34	35 39	40 44	45 49	50 54	55 59	60 64	65 69	70 74	75 79	80 84	85+
1	20	127	355	629	788	802	584	381	346	212	147	66	30
2	5	5	16	34	41	39	50	36	43	30	24	23	11
-	1	5	15	25	25	29	30	16	12	6	4	1	-
-	-	-	-	-	1	1	1	-	-	-	1	2	-
-	-	-	-	-	1	2	-	1	-	3	-	-	1
-	-	1	-	-	1	1	2	-	-	-	-	-	-
-	2	-	1	4	6	2	3	2	4	2	1	2	-
-	1	3	1	2	4	5	3	3	4	4	3	3	1
-	-	1	-	3	1	4	4	1	3	2	-	-	-
-	-	-	-	1	-	-	1	-	-	2	2	-	1
-	-	2	1	2	2	8	4	5	-	2	-	1	-
-	-	-	-	-	-	1	2	1	-	-	1	-	1
3	3	1	1	2	7	9	5	6	7	5	3	4	3
-	1	1	-	4	2	2	4	6	2	3	5	5	2
-	-	-	-	-	-	1	-	-	-	-	-	-	1
-	-	-	-	-	-	-	-	-	2	-	-	1	-
-	1	-	2	-	2	1	1	1	-	2	-	-	-
-	-	-	3	-	-	-	1	-	-	-	-	1	-

表七 台灣癌症申報發生人數按癌症形態、性別及年齡分類，民國 95 年（續）
 AGE DISTRIBUTION OF CANCER MORPHOLOGY BY GENDER AND PRIMARY ANATOMIC
 SITES, 2006 (CONTINUED)

口腔、咽喉及下咽

ORAL CAVITY, OROPHARYNX AND HYPOPHARYNX C00 - C06 , C09 - C10 , C12 - C14

ICD-O-3	組織形態 MORPHOLOGY	性別 GENDER	個案數 CASE NUMBER	0	5	10	15
				 4	 9	 14	 19
88003	未明示之肉瘤 SARCOMA, NOS	男 Male	-	-	-	-	-
		女 Female	1	-	-	-	-
80003	其他惡性腫瘤 OTHER MALIGNANCY	男 Male	66	-	-	-	-
		女 Female	6	-	-	-	-
	總計 TOTAL	男 Male	4,879	-	1	-	1
		女 Female	473	-	-	-	1

20 24	25 29	30 34	35 39	40 44	45 49	50 54	55 59	60 64	65 69	70 74	75 79	80 84	85+
-	-	-	-	-	-	-	-	-	-	-	-	-	-
-	-	-	-	-	1	-	-	-	-	-	-	-	-
-	1	-	5	5	10	6	11	10	5	2	5	4	2
-	-	-	1	-	-	-	1	-	1	1	-	1	1
4	28	136	380	670	842	864	642	423	377	236	160	78	37
2	7	10	21	41	50	49	65	46	52	40	36	36	17

表七 台灣癌症申報發生人數按癌症形態、性別及年齡分類，民國 95 年（續）
 AGE DISTRIBUTION OF CANCER MORPHOLOGY BY GENDER AND PRIMARY ANATOMIC
 SITES, 2006 (CONTINUED)

唇（唇的皮膚 C44.0 除外）

LIP (excludes skin of lip C44.0) C00

ICD-O-3	組織形態 MORPHOLOGY	性別 GENDER	個案數 CASE NUMBER	0	5	10	15
				 4	 9	 14	 19
80703 80713 80723	鱗狀細胞癌 SQUAMOUS CELL CARCINOMA	男 Male	128	-	-	-	-
		女 Female	18	-	-	-	-
80513	疣狀癌 VERRUCOUS CARCINOMA	男 Male	18	-	-	-	-
		女 Female	1	-	-	-	-
80103	未明示癌 CARCINOMA, NOS	男 Male	1	-	-	-	-
		女 Female	-	-	-	-	
95903-97293 97503-97583 97643	惡性淋巴瘤 MALIGNANT LYMPHOMA	男 Male	-	-	-	-	
		女 Female	1	-	-	-	
80003	其他惡性腫瘤 OTHER MALIGNANCY	男 Male	2	-	-	-	
		女 Female	-	-	-	-	
	總計 TOTAL	男 Male	149	-	-	-	
		女 Female	20	-	-	-	

20 24	25 29	30 34	35 39	40 44	45 49	50 54	55 59	60 64	65 69	70 74	75 79	80 84	85+
-	-	5	5	17	24	18	19	10	11	11	4	3	1
-	-	-	-	1	-	1	1	4	3	2	3	3	-
-	-	-	1	1	3	3	3	3	2	2	-	-	-
-	-	-	-	-	1	-	-	-	-	-	-	-	-
-	-	-	-	-	-	-	1	-	-	-	-	-	-
-	-	-	-	-	-	-	-	-	-	-	-	-	-
-	-	-	-	-	-	-	1	-	-	-	-	-	-
-	-	-	-	-	1	1	-	-	-	-	-	-	-
-	-	-	-	-	-	-	-	-	-	-	-	-	-
-	-	5	6	18	28	22	23	13	13	13	4	3	1
-	-	-	-	1	1	1	2	4	3	2	3	3	-

表七 台灣癌症申報發生人數按癌症形態、性別及年齡分類，民國 95 年（續）
 AGE DISTRIBUTION OF CANCER MORPHOLOGY BY GENDER AND PRIMARY ANATOMIC
 SITES, 2006 (CONTINUED)

舌

TONGUE C01 - C02

ICD-O-3	組 織 形 態 MORPHOLOGY	性別 GENDER	個案數 CASE NUMBER	0	5	10	15
				 4	 9	 14	 19
80323 80523	鱗狀細胞癌	男 Male	1,202	-	-	-	-
80703 80713	SQUAMOUS CELL CARCINOMA	女 Female	173	-	-	-	-
80723 80743							
80763 80833							
80513	疣狀癌	男 Male	35	-	-	-	-
	VERRUCOUS CARCINOMA	女 Female	1	-	-	-	-
81403 82003	小唾液腺癌	男 Male	4	-	-	-	-
84303 85603	CARCINOMA OF MINOR SALIVARY GLANDS	女 Female	4	-	-	-	-
80333	其他明示癌	男 Male	1	-	-	-	-
	OTHER SPECIFIED CARCINOMA	女 Female	-	-	-	-	-
80103	未明示癌	男 Male	2	-	-	-	-
	CARCINOMA, NOS	女 Female	-	-	-	-	-
95903-97293	惡性淋巴瘤	男 Male		7	-	-	-
97503-97583	MALIGNANT LYMPHOMA	女 Female		5	-	-	-
97643							
88303	明示之肉瘤	男 Male	1	-	-	-	-
	SPECIFIED SARCOMA	女 Female	-	-	-	-	-
80003	其他惡性腫瘤	男 Male	12	-	-	-	-
	OTHER MALIGNANCY	女 Female	3	-	-	-	-
	總計	男 Male	1,264	-	-	-	-
	TOTAL	女 Female	186	-	-	-	-

20 24	25 29	30 34	35 39	40 44	45 49	50 54	55 59	60 64	65 69	70 74	75 79	80 84	85+
1	10	51	138	168	220	222	143	89	73	40	27	15	5
2	5	3	11	17	21	19	22	21	20	13	9	7	3
-	-	3	6	3	5	4	8	1	3	1	1	-	-
-	-	-	-	-	-	-	-	-	-	-	1	-	-
-	-	-	-	-	1	1	-	1	-	-	-	1	-
-	-	-	1	-	1	-	-	-	-	2	-	-	-
-	-	1	-	-	-	-	-	-	-	-	-	-	-
-	-	-	-	-	-	-	-	-	-	-	-	-	-
-	-	-	-	-	-	-	-	-	-	1	-	1	-
-	-	-	-	-	-	-	-	-	-	-	-	-	-
-	-	-	-	-	-	1	1	1	1	1	1	1	-
-	-	-	-	1	-	-	-	2	-	2	-	-	-
-	-	-	1	-	-	-	-	-	-	-	-	-	-
-	-	-	-	-	-	-	-	-	-	-	-	-	-
-	-	-	2	1	1	1	2	2	2	-	1	-	-
-	-	-	-	-	-	-	1	-	-	1	-	1	-
1	10	55	147	172	227	229	154	94	79	43	30	18	5
2	5	3	12	18	22	19	23	23	20	18	10	8	3

表七 台灣癌症申報發生人數按癌症形態、性別及年齡分類，民國 95 年（續）
 AGE DISTRIBUTION OF CANCER MORPHOLOGY BY GENDER AND PRIMARY ANATOMIC
 SITES, 2006 (CONTINUED)

齒齦

GUM C03

ICD-O-3	組織形態 MORPHOLOGY	性別 GENDER	個案數 CASE NUMBER	0	5	10	15
				 4	 9	 14	 19
80323 80523	鱗狀細胞癌	男 Male	325	-	-	-	-
80703 80713 80723	SQUAMOUS CELL CARCINOMA	女 Female	29	-	-	-	-
80513	疣狀癌	男 Male	10	-	-	-	-
	VERRUCOUS CARCINOMA	女 Female	1	-	-	-	-
81403 82003	小唾液腺癌	男 Male	3	-	-	-	-
84103 85503	CARCINOMA OF MINOR SALIVARY GLANDS	女 Female	2	-	-	-	-
89803	其他明示癌	男 Male	-	-	-	-	-
	OTHER SPECIFIED CARCINOMA	女 Female	1	-	-	-	-
80103	未明示癌	男 Male	-	-	-	-	-
	CARCINOMA, NOS	女 Female	1	-	-	-	-
95903-97293	惡性淋巴瘤	男 Male	4	-	-	-	-
97503-97583 97643	MALIGNANT LYMPHOMA	女 Female	3	-	-	-	-
87203	惡性黑色素瘤	男 Male	-	-	-	-	-
	MALIGNANT MELANOMA	女 Female	1	-	-	-	-
91403	明示之肉瘤	男 Male	1	-	-	-	-
	SPECIFIED SARCOMA	女 Female	-	-	-	-	-
80003	其他惡性腫瘤	男 Male	1	-	-	-	-
	OTHER MALIGNANCY	女 Female	-	-	-	-	-
	總計	男 Male	344	-	-	-	-
	TOTAL	女 Female	38	-	-	-	-

20 24	25 29	30 34	35 39	40 44	45 49	50 54	55 59	60 64	65 69	70 74	75 79	80 84	85+
-	1	7	18	36	57	54	34	33	30	28	17	6	4
-	-	-	1	2	1	5	5	-	6	3	1	4	1
-	-	-	1	2	3	-	1	1	1	-	1	-	-
-	-	-	-	-	-	1	-	-	-	-	-	-	-
-	-	-	-	-	1	-	-	-	-	1	-	1	-
-	-	-	-	-	1	1	-	-	-	-	-	-	-
-	-	-	-	-	-	-	-	-	-	-	-	-	-
-	-	-	-	-	-	-	-	-	-	-	1	-	-
-	-	-	-	-	-	-	-	-	-	-	-	-	-
-	-	-	-	-	-	-	-	-	-	-	-	-	1
-	-	1	-	1	-	-	-	-	-	1	-	1	-
-	-	-	-	-	-	1	-	-	-	-	-	1	1
-	-	-	-	-	-	-	-	-	-	-	-	-	-
-	-	-	-	-	-	-	-	-	1	-	-	-	-
-	-	-	-	-	-	-	-	-	-	1	-	-	-
-	-	-	-	-	-	-	-	1	-	-	-	-	-
-	-	-	-	1	-	-	-	-	-	-	-	-	-
-	-	-	-	-	-	-	-	-	-	-	-	-	-
-	1	8	19	40	61	54	35	35	31	30	18	8	4
-	-	-	1	2	2	8	5	-	7	3	2	5	3

表七 台灣癌症申報發生人數按癌症形態、性別及年齡分類，民國 95 年（續）
 AGE DISTRIBUTION OF CANCER MORPHOLOGY BY GENDER AND PRIMARY ANATOMIC
 SITES, 2006 (CONTINUED)

□底

FLOOR OF MOUTH C04

ICD-O-3	組織形態 MORPHOLOGY	性別 GENDER	個案數 CASE NUMBER	0	5	10	15
				 4	 9	 14	 19
80323 80523	鱗狀細胞癌	男 Male	113	-	-	-	-
80703 80713	SQUAMOUS CELL CARCINOMA	女 Female	12	-	-	-	-
80723 80763							
80833							
82003 84303	小唾液腺癌	男 Male	3	-	-	-	-
	CARCINOMA OF MINOR SALIVARY GLANDS	女 Female	3	-	-	-	-
84803	其他明示癌	男 Male	-	-	-	-	-
	OTHER SPECIFIED CARCINOMA	女 Female	1	-	-	-	-
80003	其他惡性腫瘤	男 Male	-	-	-	-	-
	OTHER MALIGNANCY	女 Female	1	-	-	-	-
	總計	男 Male	116	-	-	-	-
	TOTAL	女 Female	17	-	-	-	-

20	25	30	35	40	45	50	55	60	65	70	75	80	85+
24	29	34	39	44	49	54	59	64	69	74	79	84	
-	-	3	4	20	22	15	16	9	10	7	6	1	-
-	-	-	-	3	1	2	3	2	1	-	-	-	-
-	-	-	-	-	-	1	-	-	-	1	1	-	-
-	-	-	-	1	-	-	1	-	-	-	-	1	-
-	-	-	-	-	-	-	-	-	-	-	-	-	-
-	-	-	-	-	-	-	-	-	-	1	-	-	-
-	-	-	-	-	-	-	-	-	-	-	-	-	-
-	-	-	1	-	-	-	-	-	-	-	-	-	-
-	-	3	4	20	22	16	16	9	10	8	7	1	-
-	-	-	1	4	1	2	4	2	1	1	-	1	-

表七 台灣癌症申報發生人數按癌症形態、性別及年齡分類，民國 95 年（續）
 AGE DISTRIBUTION OF CANCER MORPHOLOGY BY GENDER AND PRIMARY ANATOMIC
 SITES, 2006 (CONTINUED)

口腔之其他及未詳細說明部位

OTHER AND UNSPECIFIED PARTS OF MOUTH C05 - C06

ICD-O-3	組織形態 MORPHOLOGY	性別 GENDER	個案數 CASE NUMBER	0	5	10	15
				 4	 9	 14	 19
80323 80523	鱗狀細胞癌	男 Male	1,582	-	-	-	-
80703 80713	SQUAMOUS CELL CARCINOMA	女 Female	87	-	-	-	-
80723 80743							
80753 80763							
80513	疣狀癌	男 Male	104	-	-	-	-
	VERRUCOUS CARCINOMA	女 Female	3	-	-	-	-
80203	未分化癌	男 Male	4	-	-	-	-
	CARCINOMA, UNDIFFERENTIATED	女 Female	-	-	-	-	-
80223 81403	小唾液腺癌	男 Male	16	-	-	-	-
82003 83103	CARCINOMA OF MINOR SALIVARY GLANDS	女 Female	24	-	-	-	-
84303 84803							
85253 89413							
80333 80413	其他明示癌	男 Male	5	-	-	-	-
80833 89803	OTHER SPECIFIED CARCINOMA	女 Female	1	-	-	-	-
80103	未明示癌	男 Male	8	-	-	-	-
	CARCINOMA, NOS	女 Female	2	-	-	-	-
95903-97293	惡性淋巴瘤	男 Male	7	-	-	-	-
97503-97583	MALIGNANT LYMPHOMA	女 Female	2	-	-	-	-
97643							
87203	惡性黑色素瘤	男 Male	2	-	-	-	-
	MALIGNANT MELANOMA	女 Female	2	-	-	-	-
88003 88113	明示之肉瘤	男 Male	5	-	-	-	-
88303 88903	SPECIFIED SARCOMA	女 Female	4	-	-	-	-
89103 89123							
90403 91803							
80003	其他惡性腫瘤	男 Male	31	-	-	-	-
	OTHER MALIGNANCY	女 Female	1	-	-	-	-
	總計	男 Male	1,764	-	-	-	-
	TOTAL	女 Female	126	-	-	-	-

20	25	30	35	40	45	50	55	60	65	70	75	80	85+
24	29	34	39	44	49	54	59	64	69	74	79	84	
-	8	53	134	244	282	260	202	134	126	55	51	26	7
-	-	1	2	9	14	5	9	5	11	9	10	7	5
-	1	2	7	19	14	21	18	11	5	3	2	1	-
-	-	-	-	-	-	-	1	-	-	-	-	2	-
-	-	-	-	-	-	1	-	1	-	1	-	-	1
-	-	-	-	-	-	-	-	-	-	-	-	-	-
-	2	-	1	4	4	-	2	-	2	1	-	-	-
-	1	2	-	1	2	2	2	3	3	2	2	2	2
-	-	-	-	-	-	2	2	-	1	-	-	-	-
-	-	-	-	-	-	-	-	-	-	-	1	-	-
-	-	1	1	1	1	4	-	-	-	-	-	-	-
-	-	-	-	-	-	1	-	-	-	-	1	-	-
-	-	-	-	-	1	1	2	1	-	1	-	1	-
-	-	-	-	-	-	-	-	-	-	-	2	-	-
-	-	-	-	-	-	1	-	-	-	-	-	-	1
-	-	-	-	-	-	-	-	-	1	-	-	1	-
-	-	-	1	-	2	1	1	-	-	-	-	-	-
-	-	-	2	-	1	-	-	-	-	-	-	1	-
-	1	-	3	3	6	2	5	6	2	1	1	1	-
-	-	-	-	-	-	-	-	-	-	-	-	-	1
-	12	56	147	271	310	293	232	153	136	62	54	29	9
-	1	3	4	10	17	8	12	8	15	11	16	13	8

表七 台灣癌症申報發生人數按癌症形態、性別及年齡分類，民國 95 年（續）
 AGE DISTRIBUTION OF CANCER MORPHOLOGY BY GENDER AND PRIMARY ANATOMIC SITES, 2006 (CONTINUED)

□咽

OROPHARYNX C09 - C10

ICD-O-3	組織形態 MORPHOLOGY	性別 GENDER	個案數 CASE NUMBER	0	5	10	15
				 4	 9	 14	 19
80323 80523	鱗狀細胞癌	男 Male	438	-	-	-	-
80703 80713	SQUAMOUS CELL CARCINOMA	女 Female	28	-	-	-	1
80723 80743 80833							
80513	疣狀癌	男 Male	1	-	-	-	-
	VERRUCOUS CARCINOMA	女 Female	-	-	-	-	-
80203	未分化癌	男 Male	2	-	-	-	-
	CARCINOMA, UNDIFFERENTIATED	女 Female	4	-	-	-	-
82003 84303	小唾液腺癌	男 Male	2	-	-	-	-
	CARCINOMA OF MINOR SALIVARY GLANDS	女 Female	3	-	-	-	-
80823	其他明示癌	男 Male	1	-	-	-	-
	OTHER SPECIFIED CARCINOMA	女 Female	2	-	-	-	-
80103	未明示癌	男 Male	6	-	-	-	-
	CARCINOMA, NOS	女 Female	2	-	-	-	-
95903-97293	惡性淋巴瘤	男 Male	42	-	1	-	1
97503-97583 97643	MALIGNANT LYMPHOMA	女 Female	25	-	-	-	-
97293	惡性黑色素瘤	男 Male	-	-	-	-	-
	MALIGNANT MELANOMA	女 Female	1	-	-	-	-
97543	明示之肉瘤	男 Male	-	-	-	-	-
	SPECIFIED SARCOMA	女 Female	1	-	-	-	-
80003	其他惡性腫瘤	男 Male	8	-	-	-	-
	OTHER MALIGNANCY	女 Female	-	-	-	-	-
	總計	男 Male	500	-	1	-	1
	TOTAL	女 Female	66	-	-	-	1

20 24	25 29	30 34	35 39	40 44	45 49	50 54	55 59	60 64	65 69	70 74	75 79	80 84	85+
-	1	4	27	69	85	88	66	36	31	17	5	6	3
-	-	1	2	3	3	4	6	1	2	2	1	1	1
-	-	-	-	-	-	1	-	-	-	-	-	-	-
-	-	-	-	-	-	-	-	-	-	-	-	-	-
-	-	-	-	-	1	-	-	-	-	1	-	-	-
-	-	-	-	-	1	1	2	-	-	-	-	-	-
-	-	-	-	-	-	-	-	1	1	-	-	-	-
-	-	1	-	-	-	2	-	-	-	-	-	-	-
-	-	-	-	1	-	-	-	-	-	-	-	-	-
-	-	-	-	-	-	-	1	-	-	1	-	-	-
-	-	-	-	1	1	-	1	3	-	-	-	-	-
-	-	-	-	-	-	-	1	1	-	-	-	-	-
3	3	-	-	1	6	7	2	4	6	2	2	1	3
-	-	1	-	3	2	1	3	4	2	1	3	4	1
-	-	-	-	-	-	-	-	-	-	-	-	-	-
-	1	-	-	-	-	-	-	-	-	-	-	-	-
-	-	-	-	-	-	-	-	-	-	-	-	-	-
-	-	-	-	-	-	-	1	-	-	-	-	-	-
-	-	-	-	-	2	2	-	-	-	1	2	-	1
-	-	-	-	-	-	-	-	-	-	-	-	-	-
3	4	4	27	72	95	98	69	44	38	21	9	7	7
-	1	3	2	6	6	8	14	6	4	4	4	5	2

表七 台灣癌症申報發生人數按癌症形態、性別及年齡分類，民國 95 年（續）
 AGE DISTRIBUTION OF CANCER MORPHOLOGY BY GENDER AND PRIMARY ANATOMIC
 SITES, 2006 (CONTINUED)

下咽

HYPOPHARYNX C12 - C13

ICD-O-3	組織形態 MORPHOLOGY	性別 GENDER	個案數 CASE NUMBER	0	5	10	15
				 4	 9	 14	 19
80323 80523	鱗狀細胞癌	男 Male	669	-	-	-	-
80703 80713	SQUAMOUS CELL CARCINOMA	女 Female	13	-	-	-	-
80723 80733							
80743 80833							
80513	疣狀癌	男 Male	1	-	-	-	-
	VERRUCOUS CARCINOMA	女 Female	-	-	-	-	-
80203	未分化癌	男 Male	2	-	-	-	-
	CARCINOMA, UNDIFFERENTIATED	女 Female	1	-	-	-	-
81403	小唾液腺癌	男 Male	1	-	-	-	-
	CARCINOMA OF MINOR SALIVARY GLANDS	女 Female	2	-	-	-	-
80413 80823	其他明示癌	男 Male	4	-	-	-	-
82463	OTHER SPECIFIED CARCINOMA	女 Female	-	-	-	-	-
80103	未明示癌	男 Male	9	-	-	-	-
	CARCINOMA, NOS	女 Female	1	-	-	-	-
88513	明示之肉瘤	男 Male	1	-	-	-	-
	SPECIFIED SARCOMA	女 Female	-	-	-	-	-
88903	明示之肉瘤	男 Male	1	-	-	-	-
	SPECIFIED SARCOMA	女 Female	-	-	-	-	-
80003	其他惡性腫瘤	男 Male	9	-	-	-	-
	OTHER MALIGNANCY	女 Female	1	-	-	-	-
	總計	男 Male	697	-	-	-	-
	TOTAL	女 Female	18	-	-	-	-

20 24	25 29	30 34	35 39	40 44	45 49	50 54	55 59	60 64	65 69	70 74	75 79	80 84	85+
-	-	4	28	72	94	133	102	66	63	53	37	9	8
-	-	-	-	-	1	3	3	3	-	1	-	1	1
-	-	-	-	-	-	-	-	-	1	-	-	-	-
-	-	-	-	-	-	-	-	-	-	-	-	-	-
-	-	-	-	-	-	1	-	-	-	1	-	-	-
-	-	1	-	-	-	-	-	-	-	-	-	-	-
-	-	-	-	-	-	-	-	-	1	-	-	-	-
-	-	-	-	-	-	-	-	-	1	-	1	-	-
-	-	-	-	-	-	-	-	1	2	1	-	-	-
-	-	-	-	-	-	-	-	-	-	-	-	-	-
-	-	1	-	-	-	3	2	2	-	1	-	-	-
-	-	-	-	-	-	-	1	-	-	-	-	-	-
-	-	-	-	-	-	-	-	-	-	1	-	-	-
-	-	-	-	-	-	-	-	-	-	-	-	-	-
-	-	-	-	-	-	-	-	-	-	1	-	-	-
-	-	-	-	-	-	-	-	-	-	-	-	-	-
-	-	-	-	-	-	-	4	1	1	-	-	2	1
-	-	-	-	-	-	-	-	-	1	-	-	-	-
-	-	5	28	72	94	137	108	70	68	58	37	11	9
-	-	1	-	-	1	3	4	3	2	1	1	1	1

表七 台灣癌症申報發生人數按癌症形態、性別及年齡分類，民國 95 年（續）
 AGE DISTRIBUTION OF CANCER MORPHOLOGY BY GENDER AND PRIMARY ANATOMIC SITES, 2006 (CONTINUED)

咽和唇、口腔及咽之分界不明部位

PHARYNX AND ILL-DEFINED SITES IN LIP, ORAL CAVITY AND PHARYNX C14

ICD-O-3	組織形態 MORPHOLOGY	性別 GENDER	個案數 CASE NUMBER	0	5	10	15
				 4	 9	 14	 19
80703 80713	鱗狀細胞癌	男 Male	38	-	-	-	-
80723 80833	SQUAMOUS CELL CARCINOMA	女 Female	1	-	-	-	-
84303	小唾液腺癌	男 Male	1	-	-	-	-
	CARCINOMA OF MINOR SALIVARY GLANDS	女 Female	-	-	-	-	-
80103	未明示癌	男 Male	1	-	-	-	-
	CARCINOMA, NOS	女 Female	-	-	-	-	-
95903-97293	惡性淋巴瘤	男 Male	1	-	-	-	-
97503-97583	MALIGNANT LYMPHOMA	女 Female	-	-	-	-	-
97643							
93703	明示之肉瘤	男 Male	1	-	-	-	-
	SPECIFIED SARCOMA	女 Female	1	-	-	-	-
80003	其他惡性腫瘤	男 Male	3	-	-	-	-
	OTHER MALIGNANCY	女 Female	-	-	-	-	-
	總計	男 Male	45	-	-	-	-
	TOTAL	女 Female	2	-	-	-	-

20 24	25 29	30 34	35 39	40 44	45 49	50 54	55 59	60 64	65 69	70 74	75 79	80 84	85+
-	-	-	1	5	5	14	4	4	2	1	-	-	2
-	-	-	-	-	-	-	1	-	-	-	-	-	-
-	-	-	-	-	-	-	1	-	-	-	-	-	-
-	-	-	-	-	-	-	-	-	-	-	-	-	-
-	-	-	-	-	-	1	-	-	-	-	-	-	-
-	-	-	-	-	-	-	-	-	-	-	-	-	-
-	-	-	1	-	-	-	-	-	-	-	-	-	-
-	-	-	-	-	-	-	-	-	-	-	-	-	-
-	1	-	-	-	-	-	-	-	-	-	-	-	-
-	-	-	1	-	-	-	-	-	-	-	-	-	-
-	-	-	-	-	-	-	-	1	-	-	1	1	-
-	-	-	-	-	-	-	-	-	-	-	-	-	-
-	1	-	2	5	5	15	5	5	2	1	1	1	2
-	-	-	1	-	-	-	1	-	-	-	-	-	-

表七 台灣癌症申報發生人數按癌症形態、性別及年齡分類，民國 95 年（續）
 AGE DISTRIBUTION OF CANCER MORPHOLOGY BY GENDER AND PRIMARY ANATOMIC SITES, 2006 (CONTINUED)

主唾液腺

MAJOR SALIVARY GLANDS C07 - C08

ICD-O-3	組織形態 MORPHOLOGY	性別 GENDER	個案數 CASE NUMBER	0	5	10	15
				 4	 9	 14	 19
84303	黏液表皮樣癌 MUCOEPIDERMOID CARCINOMA	男 Male	18	-	-	-	-
		女 Female	17	-	2	-	1
80703 80713	鱗狀細胞癌 SQUAMOUS CELL CARCINOMA	男 Male	14	-	-	-	-
		女 Female	-	-	-	-	
81403 82603 84503 84803	腺癌 ADENOCARCINOMA	男 Male	19	-	-	-	-
		女 Female	8	-	-	-	-
82003	腺樣囊狀癌 ADENOID CYSTIC CARCINOMA	男 Male	15	-	-	-	-
		女 Female	24	-	-	-	-
85503	腺泡細胞癌 ACINAR CELL CARCINOMA	男 Male	11	-	-	-	2
		女 Female	14	-	-	-	1
80103	未明示癌 CARCINOMA, NOS	男 Male	7	-	-	-	-
		女 Female	7	-	-	-	-
85253 89403 89413	惡性混合性腫瘤 MALIGNANT MIXED TUMOR	男 Male	5	-	-	-	-
		女 Female	3	-	-	-	-
80223 80413 80503 80823 83103 85003 85603 85623 89823	其他明示癌 OTHER SPECIFIED CARCINOMA	男 Male	18	-	-	-	-
		女 Female	16	-	-	-	-
88023	明示之肉瘤 SPECIFIED SARCOMA	男 Male	1	-	-	-	-
		女 Female	-	-	-	-	-
88003	未明示之肉瘤 SARCOMA, NOS	男 Male	1	-	-	-	-
		女 Female	-	-	-	-	-
95903-97293 97503-97583 97643	惡性淋巴瘤 MALIGNANT LYMPHOMA	男 Male	5	-	-	-	1
		女 Female	11	-	-	-	-
80003	其他惡性腫瘤 OTHER MALIGNANCY	男 Male	2	-	-	-	-
		女 Female	2	-	-	-	-
總計 TOTAL		男 Male	116	-	-	-	3
		女 Female	102	-	2	-	2

20 24	25 29	30 34	35 39	40 44	45 49	50 54	55 59	60 64	65 69	70 74	75 79	80 84	85+
1	2	2	2	1	-	3	1	1	1	2	1	1	-
1	-	1	1	3	1	-	1	2	-	2	2	-	-
-	-	-	1	1	3	2	1	1	1	2	1	-	1
-	-	-	-	-	-	-	-	-	-	-	-	-	-
-	1	-	1	-	1	2	3	1	2	4	4	-	-
-	1	-	-	1	1	1	1	-	2	-	-	-	1
-	-	2	-	2	3	1	2	-	3	1	-	1	-
2	1	-	2	4	7	-	2	4	-	1	-	1	-
-	-	-	-	-	3	-	-	3	2	-	1	-	-
-	1	1	1	1	3	2	2	-	-	1	-	1	-
-	-	-	-	1	1	-	1	-	-	2	-	2	-
-	-	1	-	1	-	1	2	-	2	-	-	-	-
1	1	-	-	-	1	-	-	2	-	-	-	-	-
-	-	-	-	-	-	1	-	-	-	-	-	1	1
-	1	2	1	1	1	2	-	1	2	1	5	-	1
-	2	3	1	2	1	2	-	-	-	3	2	-	-
-	-	-	-	-	-	-	1	-	-	-	-	-	-
-	-	-	-	-	-	-	-	-	-	-	-	-	-
-	-	-	-	-	1	-	-	-	-	-	-	-	-
-	-	-	-	-	-	-	-	-	-	-	-	-	-
-	-	1	-	-	-	-	1	-	-	1	-	-	1
-	-	1	-	3	-	1	-	-	2	1	2	1	-
-	-	-	-	-	-	2	-	-	-	-	-	-	-
-	-	-	-	-	-	-	-	1	-	-	-	-	1
2	5	7	5	6	14	12	10	9	11	13	12	4	3
3	5	7	5	15	13	8	8	7	6	8	6	4	3

表七 台灣癌症申報發生人數按癌症形態、性別及年齡分類，民國 95 年（續）
AGE DISTRIBUTION OF CANCER MORPHOLOGY BY GENDER AND PRIMARY ANATOMIC SITES, 2006 (CONTINUED)

鼻咽

NASOPHARYNX C11

ICD-O-3	組織形態 MORPHOLOGY	性別 GENDER	個案數 CASE NUMBER	0	5	10	15
				 4	 9	 14	 19
80703 80833	鱗狀細胞癌 SQUAMOUS CELL CARCINOMA	男 Male	60	-	-	-	-
		女 Female	14	-	-	-	1
80713	角化鱗狀細胞癌 KERATINIZING SQUAMOUS CELL CARCINOMA	男 Male	26	-	-	-	-
		女 Female	4	-	-	-	-
80723	非角化鱗狀細胞癌 NON-KERATINIZING SQUAMOUS CELL CARCINOMA	男 Male	513	-	-	-	1
		女 Female	179	-	-	-	1
80203 80413 80823	未分化癌 CARCINOMA, UNDIFFERENTIATED	男 Male	415	-	-	1	5
		女 Female	128	-	-	-	2
81403 82003 82603 84303	小唾液腺癌 CARCINOMA OF MINOR SALIVARY GLANDS	男 Male	6	-	-	-	-
		女 Female	5	-	-	1	-
80133 80333 80733 89803	其他明示癌 OTHER SPECIFIED CARCINOMA	男 Male	2	-	-	-	-
		女 Female	2	-	-	-	-
80103	未明示癌 CARCINOMA, NOS	男 Male	64	-	-	-	-
		女 Female	14	-	-	-	-
88023 88903 89003	明示之肉瘤 SPECIFIED SARCOMA	男 Male	1	-	-	-	-
		女 Female	3	-	-	-	-
88003	未明示之肉瘤 SARCOMA, NOS	男 Male	-	-	-	-	-
		女 Female	1	-	-	-	-
95903-97293 97503-97583 97643	惡性淋巴瘤 MALIGNANT LYMPHOMA	男 Male	12	-	1	-	1
		女 Female	8	-	-	-	-
80003 86803 87203	其他惡性腫瘤 OTHER MALIGNANCY	男 Male	17	-	-	-	-
		女 Female	8	-	-	-	-
	總計 TOTAL	男 Male	1,116	-	1	1	7
		女 Female	366	-	-	1	4

20 24	25 29	30 34	35 39	40 44	45 49	50 54	55 59	60 64	65 69	70 74	75 79	80 84	85+
-	-	2	7	5	13	9	6	5	3	6	2	-	2
-	-	2	-	2	1	3	2	-	1	1	-	1	-
-	1	2	3	4	2	6	1	3	3	-	1	-	-
-	-	-	-	-	-	1	-	1	1	-	1	-	-
2	12	29	53	79	78	84	57	37	39	22	13	5	2
1	4	14	21	25	27	26	28	12	13	2	5	-	-
6	12	22	36	63	66	62	48	32	21	16	16	8	1
3	5	7	15	14	25	17	14	8	7	3	3	5	-
-	-	-	-	2	1	-	-	2	-	-	-	1	-
-	1	-	1	1	-	-	-	-	-	1	-	-	-
-	-	-	-	2	-	-	-	-	-	-	-	-	-
-	-	-	-	-	-	-	-	-	2	-	-	-	-
-	-	2	3	11	10	14	9	3	9	2	1	-	-
-	-	3	3	1	3	1	1	1	-	-	1	-	-
1	-	-	-	-	-	-	-	-	-	-	-	-	-
-	-	-	2	1	-	-	-	-	-	-	-	-	-
-	-	-	-	-	-	-	-	-	-	-	-	-	-
-	-	-	-	-	-	-	-	-	-	1	-	-	-
-	-	1	-	1	-	2	3	-	-	-	2	1	-
-	-	1	-	-	1	-	1	1	1	-	-	1	2
-	1	-	3	-	2	3	2	1	2	1	-	2	-
-	-	-	-	1	-	1	-	1	1	3	-	1	-
9	26	58	105	167	172	180	126	83	77	47	35	17	5
4	10	27	42	45	57	49	46	24	26	11	10	8	2

表七 台灣癌症申報發生人數按癌症形態、性別及年齡分類，民國 95 年（續）
 AGE DISTRIBUTION OF CANCER MORPHOLOGY BY GENDER AND PRIMARY ANATOMIC SITES, 2006 (CONTINUED)

食道
 ESOPHAGUS C15

ICD-O-3	組織形態 MORPHOLOGY	性別 GENDER	個案數 CASE NUMBER	0	5	10	15
				 4	 9	 14	 19
80523 80703	鱗狀細胞癌	男 Male	1,430	-	-	-	-
80713 80723	SQUAMOUS CELL CARCINOMA	女 Female	86	-	-	-	-
80743 80763							
81403 82113	腺癌	男 Male	67	-	-	-	-
84903	ADENOCARCINOMA	女 Female	9	-	-	-	-
85603	腺性鱗狀癌	男 Male	17	-	-	-	-
	ADENOSQUAMOUS CARCINOMA	女 Female	1	-	-	-	-
80123 80203	其他明示癌	男 Male	43	-	-	-	-
80323 80333	OTHER SPECIFIED CARCINOMA	女 Female	5	-	-	-	-
80413 80453							
80463 80823							
80833 81443							
82003 82463							
89803							
80103	未明示癌	男 Male	28	-	-	-	-
	CARCINOMA, NOS	女 Female	1	-	-	-	-
89363	明示之肉瘤	男 Male	3	-	-	-	-
	SPECIFIED SARCOMA	女 Female	-	-	-	-	-
88013	未明示之肉瘤	男 Male	1	-	-	-	-
	SARCOMA, NOS	女 Female	-	-	-	-	-
87203	惡性黑色素瘤	男 Male	2	-	-	-	-
	MALIGNANT MELANOMA	女 Female	1	-	-	-	-
80003	其他惡性腫瘤	男 Male	33	-	-	-	-
	OTHER MALIGNANCY	女 Female	6	-	-	-	-
	總計	男 Male	1,624	-	-	-	-
	TOTAL	女 Female	109	-	-	-	-

20 24	25 29	30 34	35 39	40 44	45 49	50 54	55 59	60 64	65 69	70 74	75 79	80 84	85+
-	-	9	49	126	205	251	207	171	134	107	92	49	30
-	1	1	2	5	4	10	5	9	8	12	12	6	11
-	-	1	4	1	4	2	8	5	4	10	14	8	6
-	-	-	1	1	-	1	-	-	-	-	2	3	1
-	-	-	1	1	5	2	1	1	1	3	1	1	-
-	-	-	-	-	-	-	1	-	-	-	-	-	-
-	-	1	1	2	4	6	8	4	8	1	5	1	2
-	-	-	-	-	1	-	2	-	-	-	1	-	1
-	-	-	2	2	2	-	5	2	4	5	3	2	1
-	-	-	-	1	-	-	-	-	-	-	-	-	-
-	-	-	-	-	-	-	-	1	-	1	-	1	-
-	-	-	-	-	-	-	-	-	-	-	-	-	-
-	-	-	-	-	1	-	-	-	-	-	-	-	-
-	-	-	-	-	-	-	-	-	1	-	-	-	-
-	-	-	1	4	2	5	2	2	2	3	4	6	2
-	-	-	-	-	-	-	2	-	1	-	-	1	2
-	-	11	58	137	223	266	231	186	153	131	119	68	41
-	1	1	3	7	5	11	10	9	10	12	15	10	15

表七 台灣癌症申報發生人數按癌症形態、性別及年齡分類，民國 95 年（續）
AGE DISTRIBUTION OF CANCER MORPHOLOGY BY GENDER AND PRIMARY ANATOMIC SITES, 2006 (CONTINUED)

胃 STOMACH C16

ICD-O-3	組織形態 MORPHOLOGY	性別 GENDER	個案數 CASE NUMBER	0	5	10	15
				 4	 9	 14	 19
81403 81413	腺癌	男 Male	2,137	-	-	-	-
81423 81433	ADENOCARCINOMA	女 Female	1,096	-	-	-	-
81443 81453							
82103 82113							
82553 82603							
82613 82633							
83203 84803							
84903 85003							
85603	腺性鱗狀癌	男 Male	16	-	-	-	-
	ADENOSQUAMOUS CARCINOMA	女 Female	5	-	-	-	-
80133 80703	鱗狀細胞癌	男 Male	13	-	-	-	-
80713 80823	SQUAMOUS CELL CARCINOMA	女 Female	2	-	-	-	-
80043 80203	其他明示癌	男 Male	29	-	-	-	-
80413 80833	OTHER SPECIFIED CARCINOMA	女 Female	7	-	-	-	-
82143 82303							
82403 82463							
82493 84813							
85033 85743							
85763							
80103	未明示癌	男 Male	30	-	-	-	-
	CARCINOMA, NOS	女 Female	19	-	-	-	-
88903	平滑肌肉瘤	男 Male	10	-	-	-	-
	LEIOMYOSARCOMA	女 Female	3	-	-	-	-
89363	胃腸基質肉瘤	男 Male	85	-	-	-	-
	GASTROINTESTINAL STROMAL SARCOMA	女 Female	85	-	-	-	-
89353 91203	其他明示之肉瘤	男 Male	2	-	-	-	-
	OTHER SPECIFIED SARCOMA	女 Female	-	-	-	-	-
95903-97293	惡性淋巴瘤	男 Male	96	-	-	1	-
97503-97583	MALIGNANT LYMPHOMA		(25)	(-)	(-)	(-)	(-)
97643	(INCLUDING MALT LYMPHOMA)*	女 Female	94	-	-	-	-
			(41)	(-)	(-)	(-)	(-)
80003	其他惡性腫瘤	男 Male	37	-	-	-	-
	OTHER MALIGNANCY	女 Female	28	-	-	-	-
	總計	男 Male	2,455	-	-	1	-
	TOTAL	女 Female	1,339	-	-	-	-

(INCLUDING MALT LYMPHOMA)* : () 內為 MALT LYMPHOMA, ICD-O-3 M-96993 之發生人數。

20	25	30	35	40	45	50	55	60	65	70	75	80	85+
24	29	34	39	44	49	54	59	64	69	74	79	84	
3	7	8	28	54	106	159	154	177	241	323	418	289	170
3	2	21	26	63	73	103	87	105	109	133	151	134	86
-	-	-	-	-	-	2	2	1	3	2	4	1	1
-	-	-	-	2	1	-	-	-	-	1	-	1	-
-	-	-	-	-	3	1	2	-	2	-	4	1	-
-	-	-	-	-	-	-	-	-	-	1	-	-	1
-	-	1	-	1	3	1	1	-	4	3	11	4	-
-	-	-	-	-	1	1	-	2	1	1	1	-	-
-	-	-	-	3	-	1	2	-	3	9	7	4	1
-	-	-	-	1	-	2	1	2	2	1	6	3	1
-	-	1	-	1	1	2	-	2	1	1	1	-	-
-	-	-	-	-	-	1	1	-	1	-	-	-	-
-	-	-	1	2	6	12	12	10	14	11	8	6	3
-	1	-	-	3	4	9	6	13	14	15	6	8	6
-	-	-	-	-	-	1	-	1	-	-	-	-	-
-	-	-	-	-	-	-	-	-	-	-	-	-	-
-	1	5	3	7	6	9	7	6	6	13	14	10	8
(-)	(-)	(3)	(3)	(2)	(2)	(2)	(1)	(1)	(1)	(4)	(1)	(2)	(3)
-	2	2	1	6	6	8	10	18	12	8	13	4	4
(-)	(1)	(1)	(1)	(3)	(5)	(4)	(4)	(5)	(5)	(3)	(6)	(2)	(1)
-	-	-	-	-	-	2	-	3	3	4	8	5	12
-	-	-	1	2	-	-	1	-	1	2	5	7	9
3	8	15	32	68	125	190	180	200	277	366	475	320	195
3	5	23	28	77	85	124	106	140	140	162	182	157	107

表七 台灣癌症申報發生人數按癌症形態、性別及年齡分類，民國 95 年（續）
 AGE DISTRIBUTION OF CANCER MORPHOLOGY BY GENDER AND PRIMARY ANATOMIC SITES, 2006 (CONTINUED)

小腸

SMALL INTESTINE C17

ICD-O-3	組織形態 MORPHOLOGY	性別 GENDER	個案數 CASE NUMBER	0	5	10	15
				 4	 9	 14	 19
81403 82603	腺癌	男 Male	69	-	-	-	-
82633 84803	ADENOCARCINOMA	女 Female	40	-	-	-	-
84903 85603							
82403	類癌腫瘤	男 Male	4	-	-	-	-
	CARCINOID TUMOR	女 Female	1	-	-	-	-
80203 80413	其他明示癌	男 Male	5	-	-	-	-
80703 82463	OTHER SPECIFIED CARCINOMA	女 Female	2	-	-	-	-
85003							
80103	未明示癌	男 Male	7	-	-	-	-
	CARCINOMA, NOS	女 Female	1	-	-	-	-
88903 88963	平滑肌肉瘤	男 Male	2	-	-	-	-
	LEIOMYOSARCOMA	女 Female	1	-	-	-	-
88253 89363	胃腸基質肉瘤	男 Male	59	-	-	-	-
	GASTROINTESTINAL STROMAL SARCOMA	女 Female	50	-	-	-	-
88023 88053	其他明示之肉瘤	男 Male	4	-	-	-	-
88583 91203	OTHER SPECIFIED SARCOMA	女 Female	1	-	-	-	-
88003	未明示之肉瘤	男 Male	-	-	-	-	-
	SARCOMA, NOS	女 Female	2	-	-	-	-
95903-97293	惡性淋巴瘤	男 Male	25	-	-	-	-
97503-97583	MALIGNANT LYMPHOMA	女 Female	14	-	-	2	-
97643							
80003	其他惡性腫瘤	男 Male	6	-	-	-	-
	OTHER MALIGNANCY	女 Female	1	-	-	-	-
	總計	男 Male	181	-	-	-	-
	TOTAL	女 Female	113	-	-	2	-

20 24	25 29	30 34	35 39	40 44	45 49	50 54	55 59	60 64	65 69	70 74	75 79	80 84	85+
-	-	1	1	2	5	2	8	5	5	10	14	9	7
-	-	-	2	3	-	4	1	5	3	7	4	4	7
-	-	-	-	-	-	-	-	3	1	-	-	-	-
-	-	-	-	-	-	-	-	-	-	1	-	-	-
-	-	-	-	-	-	-	1	2	-	-	-	1	1
-	-	-	-	-	-	1	-	-	-	1	-	-	-
-	-	-	-	-	1	1	-	-	1	1	1	-	2
-	-	-	-	-	-	-	-	-	-	1	-	-	-
-	-	-	-	-	-	-	1	-	-	1	-	-	-
-	-	-	-	-	1	-	-	-	-	-	-	-	-
-	-	-	3	6	5	7	5	4	6	10	6	5	2
1	1	-	1	5	3	4	6	6	6	7	6	2	2
-	-	-	-	-	-	-	-	-	1	-	2	1	-
-	-	-	-	-	1	-	-	-	-	-	-	-	-
-	-	-	-	-	-	-	-	-	-	-	-	-	-
-	-	-	-	-	1	-	-	-	1	-	-	-	-
3	-	-	-	-	1	3	2	3	3	2	2	4	2
-	-	-	1	-	-	1	1	1	3	1	2	-	2
-	-	-	-	-	-	2	-	1	-	1	-	1	1
-	-	-	-	-	-	-	-	1	-	-	-	-	-
3	-	1	4	8	12	15	17	18	17	25	25	21	15
1	1	-	4	8	6	10	8	13	13	18	12	6	11

表七 台灣癌症申報發生人數按癌症形態、性別及年齡分類，民國 95 年（續）
AGE DISTRIBUTION OF CANCER MORPHOLOGY BY GENDER AND PRIMARY ANATOMIC SITES, 2006 (CONTINUED)

結腸、直腸、乙狀結腸連結部及肛門
COLON, RECTUM, RECTOSIGMOID JUNCTION AND ANUS C18 - C21

ICD-O-3	組織形態 MORPHOLOGY	性別 GENDER	個案數 CASE NUMBER	0	5	10	15
				 4	 9	 14	 19
81403 81413	腺癌	男 Male	5,469	-	-	-	1
81443 81453	ADENOCARCINOMA	女 Female	4,173	-	-	-	-
82103 82113							
82203 82603							
82613 82623							
82633 84703							
84803 84813							
84903							
82403 82433	類癌腫瘤	男 Male	41	-	-	-	-
82453	CARCINOID TUMOR	女 Female	36	-	-	-	-
80133 80203	其他明示癌	男 Male	36	-	-	-	-
80323 80333	OTHER SPECIFIED CARCINOMA	女 Female	47	-	-	-	-
80413 80523							
80703 80713							
80723 80833							
81233 81243							
82443 82463							
85103 85423							
85603 85743							
85763							
80103	未明示癌	男 Male	51	-	-	-	-
	CARCINOMA, NOS	女 Female	38	-	-	-	-
88903 88913	明示之肉瘤	男 Male	11	-	-	-	1
89363 91403	SPECIFIED SARCOMA	女 Female	14	-	-	-	-
88003 88013	未明示之肉瘤	男 Male	1	-	-	-	-
	SARCOMA, NOS	女 Female	1	-	-	-	-
87203 87213	惡性黑色素瘤	男 Male	6	-	-	-	-
	MALIGNANT MELANOMA	女 Female	6	-	-	-	-
95903-97293	惡性淋巴瘤	男 Male	19	-	-	1	-
97503-97583	MALIGNANT LYMPHOMA	女 Female	21	-	-	-	-
97643	(INCLUDING MALT LYMPHOMA)						
80003	其他惡性腫瘤	男 Male	159	-	-	-	-
	OTHER MALIGNANCY	女 Female	119	-	-	-	-
	總計	男 Male	5,793	-	-	1	2
	TOTAL	女 Female	4,455	-	-	-	-

20 24	25 29	30 34	35 39	40 44	45 49	50 54	55 59	60 64	65 69	70 74	75 79	80 84	85+
9	36	61	100	180	287	504	514	595	746	802	846	529	259
9	36	50	100	162	294	399	470	409	520	571	530	387	236
-	-	3	4	4	5	4	4	3	8	3	3	-	-
2	3	2	2	8	7	3	1	1	1	4	1	1	-
-	1	-	1	2	-	3	4	2	3	13	3	1	3
-	1	-	1	7	1	4	6	1	4	2	9	6	5
-	-	-	-	2	2	6	5	4	6	7	6	9	4
-	-	-	2	-	5	3	6	2	1	4	3	6	6
-	-	-	-	1	-	2	-	1	4	1	-	1	-
1	-	-	-	-	-	2	1	1	1	3	1	2	2
-	-	-	1	-	-	-	-	-	-	-	-	-	-
-	-	-	-	-	-	-	-	-	-	1	-	-	-
-	-	-	-	-	-	-	-	-	2	2	-	1	1
-	1	-	-	1	1	-	-	-	-	1	-	1	1
-	1	-	2	-	1	1	1	1	2	-	4	4	1
-	-	1	-	1	1	-	1	3	5	2	2	3	2
-	1	2	1	3	6	10	14	12	15	26	33	25	11
-	-	-	2	2	3	11	10	5	7	18	15	21	25
9	39	66	109	192	301	530	542	618	786	854	895	570	279
12	41	53	107	181	312	422	495	422	539	606	561	427	277

表七 台灣癌症申報發生人數按癌症形態、性別及年齡分類，民國 95 年（續）
 AGE DISTRIBUTION OF CANCER MORPHOLOGY BY GENDER AND PRIMARY ANATOMIC
 SITES, 2006 (CONTINUED)

結腸
 COLON C18

ICD-O-3	組織形態 MORPHOLOGY	性別 GENDER	個案數 CASE NUMBER	0	5	10	15
				 4	 9	 14	 19
81403 81443	腺癌	男 Male	3,063	-	-	-	1
81453 82103	ADENOCARCINOMA	女 Female	2,486	-	-	-	-
82113 82203							
82603 82613							
82623 82633							
84703 84803							
84813 84903							
82403 82433	類癌腫瘤	男 Male	7	-	-	-	-
82453	CARCINOID TUMOR	女 Female	5	-	-	-	-
80133 80203	其他明示癌	男 Male	18	-	-	-	-
80323 80413	OTHER SPECIFIED CARCINOMA	女 Female	11	-	-	-	-
80703 82443							
82463 85103							
85603 85743							
85763							
80103	未明示癌	男 Male	35	-	-	-	-
	CARCINOMA, NOS	女 Female	21	-	-	-	-
88903 88913	明示之肉瘤	男 Male	6	-	-	-	1
89363	SPECIFIED SARCOMA	女 Female	7	-	-	-	-
95903-97293	惡性淋巴瘤	男 Male	16	-	-	1	-
97503-97583	MALIGNANT LYMPHOMA	女 Female	18	-	-	-	-
97643	(INCLUDING MALT LYMPHOMA)						
80003	其他惡性腫瘤	男 Male	114	-	-	-	-
	OTHER MALIGNANCY	女 Female	88	-	-	-	-
	總計	男 Male	3,259	-	-	1	2
	TOTAL	女 Female	2,636	-	-	-	-

20 24	25 29	30 34	35 39	40 44	45 49	50 54	55 59	60 64	65 69	70 74	75 79	80 84	85+
3	20	33	53	97	160	259	284	332	400	439	494	326	162
6	25	34	60	89	164	235	279	236	305	337	332	252	132
-	-	1	-	-	2	1	2	-	-	1	-	-	-
-	1	-	-	-	2	-	1	-	-	1	-	-	-
-	1	-	-	-	-	2	2	1	1	7	3	-	1
-	1	-	-	3	-	1	-	-	-	1	1	2	2
-	-	-	-	1	1	5	3	3	3	4	5	6	4
-	-	-	2	-	2	3	3	2	1	2	1	2	3
-	-	-	-	-	-	-	-	-	4	-	-	1	-
1	-	-	-	-	-	-	-	-	1	2	1	2	-
-	1	-	1	-	1	1	1	1	2	-	3	3	1
-	-	1	-	-	1	-	-	3	4	2	2	3	2
-	1	2	1	2	4	7	10	6	7	19	28	19	8
-	-	-	2	1	2	6	8	1	5	15	14	15	19
3	23	36	55	100	168	275	302	343	417	470	533	355	176
7	27	35	64	93	171	245	291	242	316	360	351	276	158

表七 台灣癌症申報發生人數按癌症形態、性別及年齡分類，民國 95 年（續）
 AGE DISTRIBUTION OF CANCER MORPHOLOGY BY GENDER AND PRIMARY ANATOMIC SITES, 2006 (CONTINUED)

直腸、乙狀結腸連結部及肛門

RECTUM, RECTOSIGMOID JUNCTION AND ANUS C19 - C21

ICD-O-3	組織形態 MORPHOLOGY	性別 GENDER	個案數 CASE NUMBER	0	5	10	15
				 4	 9	 14	 19
81403 81413	腺癌	男 Male	2,406	-	-	-	-
81443 82103	ADENOCARCINOMA	女 Female	1,687	-	-	-	-
82113 82613							
82623 82633							
84803 84813							
84903							
82403 82433	類癌腫瘤	男 Male	34	-	-	-	-
	CARCINOID TUMOR	女 Female	31	-	-	-	-
80333 80413	其他明示癌	男 Male	18	-	-	-	-
80523 80703	OTHER SPECIFIED CARCINOMA	女 Female	36	-	-	-	-
80713 80723							
80833 81233							
81243 82463							
85423 85603							
80103	未明示癌	男 Male	16	-	-	-	-
	CARCINOMA, NOS	女 Female	17	-	-	-	-
89363 91403	明示之肉瘤	男 Male	5	-	-	-	-
	SPECIFIED SARCOMA	女 Female	7	-	-	-	-
88003 88013	未明示之肉瘤	男 Male	1	-	-	-	-
	SARCOMA, NOS	女 Female	1	-	-	-	-
87203 87213	惡性黑色素瘤	男 Male	6	-	-	-	-
	MALIGNANT MELANOMA	女 Female	6	-	-	-	-
95903-97293	惡性淋巴瘤	男 Male	3	-	-	-	-
97503-97583	MALIGNANT LYMPHOMA	女 Female	3	-	-	-	-
97643	(INCLUDING MALT LYMPHOMA)						
80003	其他惡性腫瘤	男 Male	45	-	-	-	-
	OTHER MALIGNANCY	女 Female	31	-	-	-	-
	總計	男 Male	2,534	-	-	-	-
	TOTAL	女 Female	1,819	-	-	-	-

20	25	30	35	40	45	50	55	60	65	70	75	80	85+
24	29	34	39	44	49	54	59	64	69	74	79	84	
6	16	28	47	83	127	245	230	263	346	363	352	203	97
3	11	16	40	73	130	164	191	173	215	234	198	135	104
-	-	2	4	4	3	3	2	3	8	2	3	-	-
2	2	2	2	8	5	3	-	1	1	3	1	1	-
-	-	-	1	2	-	1	2	1	2	6	-	1	2
-	-	-	1	4	1	3	6	1	4	1	8	4	3
-	-	-	-	1	1	1	2	1	3	3	1	3	-
-	-	-	-	-	3	-	3	-	-	2	2	4	3
-	-	-	-	1	-	2	-	1	-	1	-	-	-
-	-	-	-	-	-	2	1	1	-	1	-	-	2
-	-	-	1	-	-	-	-	-	-	-	-	-	-
-	-	-	-	-	-	-	-	-	-	1	-	-	-
-	-	-	-	-	-	-	-	-	2	2	-	1	1
-	1	-	-	1	1	-	-	-	-	1	-	1	1
-	-	-	1	-	-	-	-	-	-	-	1	1	-
-	-	-	-	1	-	-	1	-	1	-	-	-	-
-	-	-	-	1	2	3	4	6	8	7	5	6	3
-	-	-	-	1	1	5	2	4	2	3	1	6	6
6	16	30	54	92	133	255	240	275	369	384	362	215	103
5	14	18	43	88	141	177	204	180	223	246	210	151	119

表七 台灣癌症申報發生人數按癌症形態、性別及年齡分類，民國 95 年（續）
 AGE DISTRIBUTION OF CANCER MORPHOLOGY BY GENDER AND PRIMARY ANATOMIC SITES, 2006 (CONTINUED)

肝及肝內膽管

LIVER AND INTRAHEPATIC BILE DUCTS C22

ICD-O-3	組織形態 MORPHOLOGY	性別 GENDER	個案數 CASE NUMBER	0	5	10	15
				 4	 9	 14	 19
81703 81713	肝細胞癌	男 Male	6,495	-	-	5	3
81723 81733	HEPATOCELLULAR CARCINOMA	女 Female	2,464	1	-	-	3
81743							
81603 81623	膽管癌	男 Male	403	-	-	-	-
	CHOLANGIOCARCINOMA	女 Female	307	-	-	-	-
81803	合併肝細胞癌和膽管癌	男 Male	34	-	-	-	-
	COMBINED HEPATOCELLULAR CARCINOMA AND CHOLANGIOCARCINOMA	女 Female	13	-	-	-	-
81403 81613	腺癌	男 Male	66	-	-	-	-
81903 84403	ADENOCARCINOMA	女 Female	52	-	-	-	-
84703 84803							
85003							
89703	肝芽細胞瘤	男 Male	3	3	-	-	-
	HEPATOBLASTOMA	女 Female	4	3	-	-	1
80333 84533	其他明示癌	男 Male	7	-	-	-	-
85603 89803	OTHER SPECIFIED CARCINOMA	女 Female	4	-	-	-	-
80103 80203	未明示癌	男 Male	44	-	-	-	-
	CARCINOMA, NOS	女 Female	14	-	-	-	-
91203	血管肉瘤	男 Male	7	-	-	-	-
	ANGIOSARCOMA	女 Female	5	-	-	-	-
88013 88023	其他明示之肉瘤	男 Male	4	-	-	-	-
88043 89913	OTHER SPECIFIED SARCOMA	女 Female	3	-	1	-	-
91333							
88003	未明示之肉瘤	男 Male	2	-	-	-	-
	SARCOMA, NOS	女 Female	1	-	-	-	-
80003	其他惡性腫瘤	男 Male	102	-	-	-	-
	OTHER MALIGNANCY	女 Female	58	-	-	-	-
	總計	男 Male	7,167	3	-	5	3
	TOTAL	女 Female	2,925	4	1	-	4

20 24	25 29	30 34	35 39	40 44	45 49	50 54	55 59	60 64	65 69	70 74	75 79	80 84	85+
8	39	99	200	349	532	868	818	717	911	829	622	339	156
4	14	13	29	60	64	161	240	307	448	473	365	188	94
-	-	-	7	19	19	30	42	43	71	66	43	41	22
-	1	-	1	7	10	26	36	45	41	49	47	30	14
-	-	-	-	1	2	8	5	5	3	4	3	2	1
-	-	-	-	-	-	-	3	2	3	3	2	-	-
-	-	-	1	2	5	6	8	12	6	9	12	1	4
-	2	-	-	1	5	6	9	1	12	6	5	4	1
-	-	-	-	-	-	-	-	-	-	-	-	-	-
-	-	-	-	-	-	-	-	-	-	-	-	-	-
-	-	-	-	-	2	1	-	1	1	1	1	-	-
-	-	-	-	-	-	-	1	1	1	-	1	-	-
-	-	-	-	1	4	6	5	5	8	6	7	2	-
-	-	-	-	2	-	2	-	4	-	3	1	2	-
-	-	-	-	-	1	1	-	1	1	1	2	-	-
-	-	-	-	-	-	1	-	1	1	1	1	-	-
-	-	-	-	-	-	-	1	-	-	2	1	-	-
-	-	-	-	-	-	-	-	1	1	-	-	-	-
-	-	-	-	-	1	-	1	-	-	-	-	-	-
-	-	-	-	-	-	-	-	-	-	1	-	-	-
-	-	1	5	4	6	7	11	6	8	19	15	10	10
-	-	1	-	-	4	3	6	4	5	7	10	8	10
8	39	100	213	376	572	927	891	790	1,009	937	706	395	193
4	17	14	30	70	83	199	295	366	512	543	432	232	119

表七 台灣癌症申報發生人數按癌症形態、性別及年齡分類，民國 95 年（續）
 AGE DISTRIBUTION OF CANCER MORPHOLOGY BY GENDER AND PRIMARY ANATOMIC
 SITES, 2006 (CONTINUED)

膽囊及肝外膽管

GALLBLADDER AND EXTRAHEPATIC BILE DUCTS C23 - C24

ICD-O-3	組 織 形 態 MORPHOLOGY	性別 GENDER	個案數 CASE NUMBER	0	5	10	15
				 4	 9	 14	 19
81403 81603	腺癌	男 Male	319	-	-	-	-
81623 82103	ADENOCARCINOMA	女 Female	294	-	-	-	-
82113 82553							
82603 82613							
82633 83103							
84803 84903							
85033							
85603	腺性鱗狀癌	男 Male	4	-	-	-	-
	ADENOSQUAMOUS CARCINOMA	女 Female	5	-	-	-	-
80203 80333	其他明示癌	男 Male	7	-	-	-	-
80413 80503	OTHER SPECIFIED CARCINOMA	女 Female	5	-	-	-	-
81443 82463							
85003							
80103	未明示癌	男 Male	10	-	-	-	-
	CARCINOMA, NOS	女 Female	13	-	-	-	-
89803	明示之肉瘤	男 Male	1	-	-	-	-
	SPECIFIED SARCOMA	女 Female	-	-	-	-	-
88003	未明示之肉瘤	男 Male	1	-	-	-	-
	SARCOMA, NOS	女 Female	-	-	-	-	-
95903-97293	惡性淋巴瘤	男 Male	2	-	-	-	-
97503-97583	MALIGNANT LYMPHOMA	女 Female	-	-	-	-	-
97643							
80003 80043	其他惡性腫瘤	男 Male	39	-	-	-	-
	OTHER MALIGNANCY	女 Female	42	-	-	-	-
	總計	男 Male	383	-	-	-	-
	TOTAL	女 Female	359	-	-	-	-

20 24	25 29	30 34	35 39	40 44	45 49	50 54	55 59	60 64	65 69	70 74	75 79	80 84	85+
-	-	-	4	10	16	31	26	30	41	43	64	33	21
-	-	1	5	7	12	31	32	29	41	42	45	28	21
-	-	-	-	-	-	1	1	-	-	1	1	-	-
-	-	-	1	-	-	-	2	-	1	-	-	1	-
-	-	-	-	-	1	-	2	-	1	1	1	1	-
-	-	1	-	-	-	1	-	2	1	-	-	-	-
-	-	-	1	-	1	-	-	1	-	1	2	3	1
-	-	-	-	-	-	-	1	-	1	2	4	3	2
-	-	-	-	-	-	-	-	1	-	-	-	-	-
-	-	-	-	-	-	-	-	-	-	-	-	-	-
-	-	-	-	-	1	-	-	-	-	-	-	-	-
-	-	-	-	-	-	-	-	-	-	-	-	-	-
-	-	-	-	-	-	-	-	-	1	-	-	-	1
-	-	-	-	-	-	-	-	-	-	-	-	-	-
-	-	1	-	1	-	3	-	3	2	5	6	9	9
-	-	-	-	-	-	-	1	3	4	7	10	10	7
-	-	1	5	11	19	35	29	35	45	51	74	46	32
-	-	2	6	7	12	32	36	34	48	51	59	42	30

表七 台灣癌症申報發生人數按癌症形態、性別及年齡分類，民國 95 年（續）
 AGE DISTRIBUTION OF CANCER MORPHOLOGY BY GENDER AND PRIMARY ANATOMIC
 SITES, 2006 (CONTINUED)

胰
 PANCREAS C25

ICD-O-3	組 織 形 態 MORPHOLOGY	性別 GENDER	個案數 CASE NUMBER	0	5	10	15
				 4	 9	 14	 19
80503 81403	腺癌	男 Male	465	-	-	-	-
82113 82603	ADENOCARCINOMA	女 Female	295	-	-	-	-
84403 84533							
84703 84803							
84903 85003							
85503	腺泡細胞癌	男 Male	6	-	-	-	-
	ACINAR CELL CARCINOMA	女 Female	4	-	-	-	-
81503	胰島細胞癌	男 Male	1	-	-	-	-
	ISLET CELL CARCINOMA	女 Female	1	-	-	-	-
80133 80213	其他明示癌	男 Male	17	-	-	-	-
80353 80413	OTHER SPECIFIED CARCINOMA	女 Female	25	-	-	-	-
80703 80713							
81543 82403							
82463 84523							
85233 85603							
80103 80203	未明示癌	男 Male	77	-	-	-	-
	CARCINOMA, NOS	女 Female	46	-	-	-	-
89363	明示之肉瘤	男 Male	1	-	-	-	-
	SPECIFIED SARCOMA	女 Female	-	-	-	-	-
88003	未明示之肉瘤	男 Male	1	-	-	-	-
	SARCOMA, NOS	女 Female	-	-	-	-	-
80003	未明示之惡性腫瘤	男 Male	247	-	-	-	-
	MALIGNANT NEOPLASM, NOS	女 Female	170	-	-	-	-
95903-97293	惡性淋巴瘤	男 Male	4	-	-	-	-
97503-97583	MALIGNANT LYMPHOMA	女 Female	2	-	-	-	-
97643							
	總計	男 Male	819	-	-	-	-
	TOTAL	女 Female	543	-	-	-	-

20 24	25 29	30 34	35 39	40 44	45 49	50 54	55 59	60 64	65 69	70 74	75 79	80 84	85+
-	1	3	8	20	26	54	52	51	55	68	79	34	14
-	-	1	4	4	14	25	39	32	57	44	37	22	16
-	-	-	1	-	-	1	2	-	-	2	-	-	-
-	-	-	-	-	-	-	-	-	1	1	2	-	-
-	-	-	-	1	-	-	-	-	-	-	-	-	-
-	-	-	1	-	-	-	-	-	-	-	-	-	-
-	2	-	-	-	-	2	3	1	1	4	3	1	-
1	1	1	1	-	3	1	2	3	2	5	3	-	2
1	-	-	2	3	2	8	8	10	5	16	15	4	3
-	1	-	-	-	-	1	4	5	6	12	11	5	1
-	-	-	-	-	-	-	-	-	1	-	-	-	-
-	-	-	-	-	-	-	-	-	-	-	-	-	-
-	-	-	-	-	-	-	-	-	-	-	-	1	-
-	-	-	-	-	-	-	-	-	-	-	-	-	-
-	1	-	2	4	7	11	19	14	33	31	47	45	33
-	-	-	1	1	5	5	11	9	20	21	34	34	29
-	-	1	-	-	-	-	-	-	-	1	-	1	1
-	-	-	-	-	-	-	-	-	1	1	-	-	-
1	4	4	13	28	35	76	84	76	95	122	144	86	51
1	2	2	7	5	22	32	56	49	87	84	87	61	48

表七 台灣癌症申報發生人數按癌症形態、性別及年齡分類，民國 95 年（續）
AGE DISTRIBUTION OF CANCER MORPHOLOGY BY GENDER AND PRIMARY ANATOMIC SITES, 2006 (CONTINUED)

後腹膜腔及腹膜

RETROPERITONEUM AND PERITONEUM C48

ICD-O-3	組織形態 MORPHOLOGY	性別 GENDER	個案數 CASE NUMBER	0	5	10	15
				 4	 9	 14	 19
88503 88513	脂肪肉瘤	男 Male	15	-	-	-	-
88523 88543	LIPOSARCOMA	女 Female	22	3	-	-	-
88553 88583 95003							
88903	平滑肌肉瘤	男 Male	4	-	-	-	-
	LEIOMYOSARCOMA	女 Female	8	-	-	-	-
88303	惡性纖維組織細胞瘤	男 Male	4	-	-	-	-
	MALIGNANT FIBROHISTIOCYTOMA	女 Female	2	-	-	-	-
86803 93643	周邊原始神經外胚層腫瘤	男 Male	4	-	-	-	1
95603	PERIPHERAL PRIMITIVE NEUROECTODERMAL TUMOR	女 Female	3	-	-	-	1
90643 90713	胚細胞瘤和惡性畸胎瘤	男 Male	13	1	1	6	1
90803 90853	GERM CELL TUMOR AND MALIGNANT TERATOMA	女 Female	7	6	-	-	-
90503	惡性間皮瘤	男 Male	4	-	-	-	-
	MALIGNANT MESOTHELIOMA	女 Female	2	-	-	-	-
88013 88023	明示之肉瘤	男 Male	8	-	-	-	-
88063 88533	SPECIFIED SARCOMA	女 Female	6	-	1	-	-
89003 89103 89633 90403 91503 95813							
88003	未明示之肉瘤	男 Male	5	-	-	-	-
	SARCOMA, NOS	女 Female	5	-	-	-	-
95903-97293	惡性淋巴瘤	男 Male	4	-	-	-	-
97503-97583 97643	MALIGNANT LYMPHOMA	女 Female	-	-	-	-	-
80003 91003	其他惡性腫瘤	男 Male	6	-	-	-	-
	OTHER MALIGNANCY	女 Female	4	-	-	-	-
	總計	男 Male	67	1	1	6	2
	TOTAL	女 Female	59	9	1	-	1

20 24	25 29	30 34	35 39	40 44	45 49	50 54	55 59	60 64	65 69	70 74	75 79	80 84	85+
-	-	-	-	1	2	2	1	3	5	1	-	-	-
-	-	-	-	3	3	2	4	1	2	1	2	1	-
-	-	-	-	-	-	2	-	-	-	-	1	-	1
-	-	-	-	-	1	2	2	-	-	2	-	-	1
-	-	-	-	-	1	-	-	-	2	-	1	-	-
-	-	-	-	-	-	-	-	1	-	1	-	-	-
-	-	-	1	1	-	-	-	-	1	-	-	-	-
-	-	-	-	-	-	-	-	-	-	-	1	1	-
2	1	1	-	-	-	-	-	-	-	-	-	-	-
-	-	-	-	-	-	-	-	-	1	-	-	-	-
-	-	-	-	1	-	-	2	-	-	-	1	-	-
-	-	-	-	-	-	1	-	-	-	-	-	1	-
-	1	-	-	-	2	1	-	-	2	1	-	-	1
-	-	-	-	2	-	-	-	-	1	-	1	-	1
-	-	-	-	1	-	-	-	1	-	-	2	1	-
-	-	-	-	-	1	-	-	-	1	-	-	2	1
-	-	-	-	-	-	1	1	-	-	1	-	1	-
-	-	-	-	-	-	-	-	-	-	-	-	-	-
-	1	-	-	-	1	-	-	1	-	1	2	-	-
1	-	-	1	-	-	-	-	-	1	-	-	-	1
2	3	1	1	4	6	6	4	5	10	4	7	2	2
1	-	-	1	5	5	5	6	2	6	4	4	5	4

表七 台灣癌症申報發生人數按癌症形態、性別及年齡分類，民國 95 年（續）
 AGE DISTRIBUTION OF CANCER MORPHOLOGY BY GENDER AND PRIMARY ANATOMIC
 SITES, 2006 (CONTINUED)

消化器官之其他部位及與腹膜分界不明部位

OTHER AND ILL-DEFINED SITES WITHIN DIGESTIVE ORGANS AND PERITONEUM C26

ICD-O-3	組 織 形 態 MORPHOLOGY	性別 GENDER	個案數 CASE NUMBER	0	5	10	15
				 4	 9	 14	 19
81403 84803	腺癌 ADENOCARCINOMA	男 Male	3	-	-	-	-
		女 Female	3	-	-	-	-
80203	其他明示癌 OTHER SPECIFIED CARCINOMA	男 Male	-	-	-	-	-
		女 Female	1	1	-	-	-
80103	未明示癌 CARCINOMA, NOS	男 Male	-	-	-	-	-
		女 Female	2	-	-	-	-
89363 89503	明示之肉瘤 SPECIFIED SARCOMA	男 Male	4	-	-	-	-
		女 Female	6	-	-	-	-
95903-97293 97503-97583 97643	惡性淋巴瘤 MALIGNANT LYMPHOMA	男 Male	2	-	-	-	-
		女 Female	-	-	-	-	-
80003	其他惡性腫瘤 OTHER MALIGNANCY	男 Male	1	-	-	-	-
		女 Female	-	-	-	-	-
	總計 TOTAL	男 Male	10	-	-	-	-
		女 Female	12	1	-	-	-

20 24	25 29	30 34	35 39	40 44	45 49	50 54	55 59	60 64	65 69	70 74	75 79	80 84	85+
-	-	-	-	-	-	-	1	-	-	1	-	1	-
-	-	-	-	-	-	-	1	-	-	-	1	1	-
-	-	-	-	-	-	-	-	-	-	-	-	-	-
-	-	-	-	-	-	-	-	-	-	-	-	-	-
-	-	-	-	-	-	-	-	-	1	-	-	-	1
-	-	-	-	-	-	-	-	1	-	1	1	1	-
-	1	1	-	-	-	-	-	3	-	-	1	-	-
-	-	-	-	-	-	1	1	-	-	-	-	-	-
-	-	-	-	-	-	-	-	-	-	-	-	-	-
-	-	-	-	-	1	-	-	-	-	-	-	-	-
-	-	-	-	-	-	-	-	-	-	-	-	-	-
-	-	-	-	-	1	1	2	1	-	2	1	2	-
-	1	1	-	-	-	-	1	3	1	-	2	1	1

表七 台灣癌症申報發生人數按癌症形態、性別及年齡分類，民國 95 年（續）
AGE DISTRIBUTION OF CANCER MORPHOLOGY BY GENDER AND PRIMARY ANATOMIC SITES, 2006 (CONTINUED)

鼻腔、副竇、中耳及內耳

NASAL CAVITIES, ACCESSORY SINUSES, MIDDLE EAR AND INNER EAR C30 - C31

ICD-O-3	組織形態 MORPHOLOGY	性別 GENDER	個案數 CASE NUMBER	0	5	10	15
				 4	 9	 14	 19
80513 80523	鱗狀細胞癌	男 Male	70	-	-	-	-
80703 80713	SQUAMOUS CELL CARCINOMA	女 Female	27	-	-	-	-
80723 80743							
80763 80833							
81403 82003	腺癌	男 Male	15	-	-	-	2
82903	ADENOCARCINOMA	女 Female	9	-	-	-	-
80413	小細胞癌	男 Male	1	-	-	-	-
	SMALL CELL CARCINOMA	女 Female	1	-	-	-	-
84303	小唾液腺癌	男 Male	1	-	-	-	-
	CARCINOMA OF MINOR SALIVARY GLANDS	女 Female	-	-	-	-	-
80333 80823	其他明示癌	男 Male	3	-	-	-	-
81213 82463	OTHER SPECIFIED CARCINOMA	女 Female	3	-	-	-	-
90813							
80103 80203	未明示癌	男 Male	12	-	-	-	-
	CARCINOMA, NOS	女 Female	3	-	-	-	-
87203 87713	惡性黑色素瘤	男 Male	10	-	-	-	-
	MALIGNANT MELANOMA	女 Female	3	-	-	-	-
88253 88903	明示之肉瘤	男 Male	4	1	-	-	-
89003 89103	SPECIFIED SARCOMA	女 Female	5	-	-	1	-
91803 92203							
88003	未明示之肉瘤	男 Male	3	-	-	-	-
	SARCOMA, NOS	女 Female	1	-	-	-	-
95903-97293	惡性淋巴瘤	男 Male	45	-	-	-	1
97503-97583	MALIGNANT LYMPHOMA	女 Female	18	-	-	-	-
97643							
97313	漿細胞瘤	男 Male	5	-	-	-	-
	PLASMACYTOMA, NOS	女 Female	2	-	-	-	-
80003 80043	其他惡性腫瘤	男 Male	4	-	-	-	-
93643 95213	OTHER MALIGNANCY	女 Female	4	-	-	1	-
97513							
	總計	男 Male	173	1	-	-	3
	TOTAL	女 Female	76	-	-	2	-

20 24	25 29	30 34	35 39	40 44	45 49	50 54	55 59	60 64	65 69	70 74	75 79	80 84	85+
1	-	2	7	4	8	7	7	4	7	9	5	8	1
-	1	1	3	3	2	1	2	2	1	3	4	2	2
-	-	-	-	2	3	2	1	2	-	1	2	-	-
1	-	-	-	1	1	2	2	1	-	-	-	1	-
-	-	-	-	-	-	-	-	-	1	-	-	-	-
-	-	-	-	-	-	1	-	-	-	-	-	-	-
-	1	-	-	-	-	-	-	-	-	-	-	-	-
-	-	-	-	-	-	-	-	-	-	-	-	-	-
-	-	-	-	-	-	1	-	1	-	-	1	-	-
-	-	-	-	-	-	-	-	2	1	-	-	-	-
-	-	-	1	2	2	2	1	1	1	-	1	1	-
1	-	-	-	1	-	-	1	-	-	-	-	-	-
-	-	-	-	-	2	1	-	-	2	3	-	2	-
-	-	-	-	-	-	-	-	1	1	-	1	-	-
-	-	-	-	-	-	1	2	-	-	-	-	-	-
1	-	1	-	-	1	-	-	1	-	-	-	-	-
-	-	-	-	-	1	1	-	-	1	-	-	-	-
-	-	-	-	-	-	-	-	-	-	-	-	1	-
1	1	-	2	6	4	5	3	4	4	6	4	3	1
-	-	1	1	4	2	2	-	-	-	3	3	1	1
-	-	-	-	-	1	1	2	-	1	-	-	-	-
-	-	-	-	1	-	-	-	-	-	-	1	-	-
-	-	1	-	1	-	1	-	-	1	-	-	-	-
-	-	-	-	2	-	-	-	1	-	-	-	-	-
2	2	3	10	15	21	22	16	12	18	19	13	14	2
3	1	3	4	12	6	6	5	8	3	6	9	5	3

表七 台灣癌症申報發生人數按癌症形態、性別及年齡分類，民國 95 年（續）
 AGE DISTRIBUTION OF CANCER MORPHOLOGY BY GENDER AND PRIMARY ANATOMIC
 SITES, 2006 (CONTINUED)

喉
 LARYNX C32

ICD-O-3	組織形態 MORPHOLOGY	性別 GENDER	個案數 CASE NUMBER	0	5	10	15
				 4	 9	 14	 19
80513 80523	鱗狀細胞癌	男 Male	487	-	-	-	-
80703 80713	SQUAMOUS CELL CARCINOMA	女 Female	29	-	-	-	-
80723 80763							
80413	小細胞癌	男 Male	1	-	-	-	-
	SMALL CELL CARCINOMA	女 Female	-	-	-	-	-
80463 80743	其他明示癌	男 Male	7	-	-	-	-
80823 80833	OTHER SPECIFIED CARCINOMA	女 Female	-	-	-	-	-
81403 84303							
80103	未明示癌	男 Male	6	-	-	-	-
	CARCINOMA, NOS	女 Female	1	-	-	-	-
88903	明示之肉瘤	男 Male	1	-	-	-	-
	SPECIFIED SARCOMA	女 Female	-	-	-	-	-
88003	未明示之肉瘤	男 Male	1	-	-	-	-
	SARCOMA, NOS	女 Female	-	-	-	-	-
97313	漿細胞瘤	男 Male	1	-	-	-	-
	PLASMACYTOMA	女 Female	-	-	-	-	-
95903-97293	惡性淋巴瘤	男 Male	1	-	-	-	-
97503-97583	MALIGNANT LYMPHOMA	女 Female	2	-	-	-	-
97643							
80003 80043	其他惡性腫瘤	男 Male	23	-	-	-	-
	OTHER MALIGNANCY	女 Female	3	-	-	-	-
	總計	男 Male	528	-	-	-	-
	TOTAL	女 Female	35	-	-	-	-

20 24	25 29	30 34	35 39	40 44	45 49	50 54	55 59	60 64	65 69	70 74	75 79	80 84	85+
-	-	2	5	16	41	66	62	63	63	61	62	35	11
-	-	-	1	-	2	6	7	5	-	5	2	1	-
-	-	-	-	-	-	-	-	-	1	-	-	-	-
-	-	-	-	-	-	-	-	-	-	-	-	-	-
-	-	-	-	-	1	2	-	1	2	-	1	-	-
-	-	-	-	-	-	-	-	-	-	-	-	-	-
-	-	-	1	-	1	-	1	-	-	2	-	-	1
-	-	-	-	1	-	-	-	-	-	-	-	-	-
-	-	-	-	-	-	-	-	-	-	-	1	-	-
-	-	-	-	-	-	-	-	-	-	-	-	-	-
-	-	-	-	-	-	-	1	-	-	-	-	-	-
-	-	-	-	-	-	-	-	-	-	-	-	-	-
-	-	-	-	-	-	-	-	-	-	-	1	-	-
-	-	-	-	-	-	-	-	1	-	-	-	1	-
-	-	-	1	1	4	4	7	1	2	2	-	1	-
-	-	-	-	-	1	-	-	-	-	-	-	-	2
-	-	2	7	17	47	72	72	65	68	65	65	36	12
-	-	-	1	1	3	6	7	6	-	5	2	2	2

表七 台灣癌症申報發生人數按癌症形態、性別及年齡分類，民國 95 年（續）
AGE DISTRIBUTION OF CANCER MORPHOLOGY BY GENDER AND PRIMARY ANATOMIC SITES, 2006 (CONTINUED)

肺、支氣管及氣管

TRACHEA, BRONCHUS AND LUNG C33 - C34

ICD-O-3	組織形態 MORPHOLOGY	性別 GENDER	個案數 CASE NUMBER	0	5	10	15
				 4	 9	 14	 19
80523 80703	鱗狀細胞癌	男 Male	1,545	-	-	-	-
80713 80723	SQUAMOUS CELL CARCINOMA	女 Female	265	-	-	-	-
80733 80743							
80823 80833							
80843							
81403 82113	腺癌	男 Male	2,213	-	-	-	-
82503 82513	ADENOCARCINOMA	女 Female	2,076	-	-	-	-
82553 82603							
83103 83233							
84803 84903							
85603	腺性鱗狀癌	男 Male	62	-	-	-	-
	ADENOSQUAMOUS CARCINOMA	女 Female	31	-	-	-	-
80123 80203	大細胞癌	男 Male	47	-	-	-	-
80213	LARGE CELL CARCINOMA	女 Female	12	-	-	-	-
80413 80423	小細胞癌	男 Male	717	-	-	-	-
80443 80453	SMALL CELL CARCINOMA	女 Female	88	-	-	-	-
80133 82403	神經內分泌癌	男 Male	38	-	-	-	-
82443 82463	NEUROENDOCRINE CARCINOMA	女 Female	14	-	-	-	-
82493 90403							
80223 82003	氣管腺體癌	男 Male	21	-	-	-	1
84303 85503	BRONCHIAL GLAND CARCINOMA	女 Female	11	-	-	-	-
82523 82533	細支氣管肺泡癌	男 Male	3	-	-	-	-
82543	BRONCHIOLO-ALVEOLAR CARCINOMA	女 Female	16	-	-	-	-
80323 80333	其他明示癌	男 Male	465	-	-	-	-
80463 80503	OTHER SPECIFIED CARCINOMA	女 Female	192	-	-	-	-
83333 85743							
88063							
80103	未明示癌	男 Male	208	-	-	-	-
	CARCINOMA, NOS	女 Female	76	-	-	-	-

20 24	25 29	30 34	35 39	40 44	45 49	50 54	55 59	60 64	65 69	70 74	75 79	80 84	85+
-	-	2	6	24	36	61	103	140	233	275	363	197	105
-	-	3	3	13	15	25	27	21	40	37	41	21	19
1	3	18	27	70	118	198	210	191	268	344	392	257	116
-	4	20	36	85	154	219	213	213	288	294	275	168	107
-	-	-	1	3	1	4	7	8	9	9	11	6	3
-	-	-	2	2	1	1	6	1	6	6	1	5	-
-	-	-	-	1	2	3	5	1	6	10	8	9	2
-	-	-	-	1	2	1	-	1	1	1	2	3	-
-	-	1	2	12	23	38	69	69	112	138	146	77	30
-	-	-	1	1	4	3	9	10	9	13	17	19	2
-	2	-	-	3	-	2	4	1	6	5	3	11	1
1	1	-	1	-	1	2	1	1	2	3	1	-	-
1	1	1	-	1	2	-	-	2	4	2	4	2	-
-	-	-	2	1	-	1	2	3	-	1	1	-	-
-	-	-	-	1	-	-	-	1	-	1	-	-	-
-	-	-	-	1	2	-	-	5	4	1	3	-	-
-	1	-	5	11	16	23	20	44	54	82	98	71	40
-	-	1	2	7	9	17	11	10	28	30	36	20	21
-	-	-	2	1	5	13	12	18	29	29	43	32	24
-	-	1	-	3	2	6	5	5	10	11	9	13	11

表七 台灣癌症申報發生人數按癌症形態、性別及年齡分類，民國 95 年（續）
 AGE DISTRIBUTION OF CANCER MORPHOLOGY BY GENDER AND PRIMARY ANATOMIC
 SITES, 2006 (CONTINUED)

肺、支氣管及氣管

TRACHEA, BRONCHUS AND LUNG C33 - C34 (續)

ICD-O-3	組織形態 MORPHOLOGY	性別 GENDER	個案數 CASE NUMBER	0	5	10	15
				 4	 9	 14	 19
88013 88023	明示之肉瘤	男 Male	11	-	-	-	-
88153 88303	SPECIFIED SARCOMA	女 Female	4	-	-	-	-
88903 89803							
91203 91403							
88003	未明示之肉瘤	男 Male	5	-	-	-	-
	SARCOMA, NOS	女 Female	1	-	-	-	-
87203	惡性黑色素瘤	男 Male	2	-	-	-	-
	MALIGNANT MELANOMA	女 Female	-	-	-	-	-
95903-97293	惡性淋巴瘤	男 Male	15	-	-	-	-
97503-97583	MALIGNANT LYMPHOMA	女 Female	7	-	-	-	-
97643							
80003 80043	其他惡性腫瘤	男 Male	404	-	-	-	-
87113 88113	OTHER MALIGNANCY	女 Female	199	-	-	-	-
91333							
	總計	男 Male	5,756	-	-	-	1
	TOTAL	女 Female	2,992	-	-	-	-

20 24	25 29	30 34	35 39	40 44	45 49	50 54	55 59	60 64	65 69	70 74	75 79	80 84	85+
-	-	-	-	3	1	1	2	2	2	-	-	-	-
-	1	-	-	-	-	-	-	-	-	2	-	1	-
-	-	-	-	-	-	2	-	1	1	-	1	-	-
-	-	-	-	-	-	1	-	-	-	-	-	-	-
-	-	-	-	-	-	1	-	-	1	-	-	-	-
-	-	1	-	2	1	1	2	-	4	2	1	-	1
-	2	-	-	-	-	1	-	-	-	-	2	-	2
-	-	1	3	5	7	7	14	16	36	59	102	83	71
-	-	-	-	2	1	9	5	6	17	36	36	42	45
2	7	24	46	137	212	354	448	494	765	956	1,172	745	393
1	8	25	47	116	191	286	279	276	405	435	424	292	207

表七 台灣癌症申報發生人數按癌症形態、性別及年齡分類，民國 95 年（續）
 AGE DISTRIBUTION OF CANCER MORPHOLOGY BY GENDER AND PRIMARY ANATOMIC
 SITES, 2006 (CONTINUED)

胸膜

PLEURA C38.4

ICD-O-3	組織形態 MORPHOLOGY	性別 GENDER	個案數 CASE NUMBER	0	5	10	15
				 4	 9	 14	 19
90503 90513	惡性間皮瘤	男 Male	30	-	-	-	-
90523 90533	MALIGNANT MESOTHELIOMA	女 Female	14	-	-	-	-
95903-97293	惡性淋巴瘤	男 Male	1	-	-	-	-
97503-97583 97643	MALIGNANT LYMPHOMA	女 Female	-	-	-	-	-
80003 80013	其他惡性腫瘤	男 Male	6	-	-	-	-
80043 88003 88023 91333	OTHER MALIGNANCY	女 Female	1	-	-	-	-
	總計	男 Male	37	-	-	-	-
	TOTAL	女 Female	15	-	-	-	-

20 24	25 29	30 34	35 39	40 44	45 49	50 54	55 59	60 64	65 69	70 74	75 79	80 84	85+
1	-	-	1	-	3	4	2	3	4	5	5	2	-
-	-	1	-	2	-	1	-	1	4	1	1	3	-
-	1	-	-	-	-	-	-	-	-	-	-	-	-
-	-	-	-	-	-	-	-	-	-	-	-	-	-
-	-	-	-	1	1	1	-	-	1	-	1	1	-
-	-	-	-	1	-	-	-	-	-	-	-	-	-
1	1	-	1	1	4	5	2	3	5	5	6	3	-
-	-	1	-	3	-	1	-	1	4	1	1	3	-

表七 台灣癌症申報發生人數按癌症形態、性別及年齡分類，民國 95 年（續）
 AGE DISTRIBUTION OF CANCER MORPHOLOGY BY GENDER AND PRIMARY ANATOMIC SITES, 2006 (CONTINUED)

胸腺、心臟及縱膈

THYMUS, HEART AND MEDIASTINUM C37 - C38.3, C38.8

ICD-O-3	組織形態 MORPHOLOGY	性別 GENDER	個案數 CASE NUMBER	0	5	10	15
				 4	 9	 14	 19
80703 80713	惡性胸腺瘤及胸腺癌	男 Male	67	-	-	-	3
80723 85803	MALIGNANT THYMOMA AND THYMIC CARCINOMA	女 Female	72	-	-	1	-
85813 85823							
85833 85843							
85853 85863							
90613 90643	胚細胞瘤和惡性畸胎瘤	男 Male	24	-	-	1	3
90653 90703	GERM CELL TUMOR AND MALIGNANT TERATOMA	女 Female	1	-	-	-	-
90713 90803							
90853 91003							
80203 80413	其他明示癌	男 Male	15	-	-	-	-
80463 80823	OTHER SPECIFIED CARCINOMA	女 Female	7	-	-	-	-
81403 82403							
82463 82493							
90813							
80103	未明示癌	男 Male	6	-	-	-	-
	CARCINOMA, NOS	女 Female	1	-	-	-	-
80133 94903	惡性神經原腫瘤	男 Male	4	2	1	-	-
95003	NEUROGENIC MALIGNANCIES	女 Female	2	1	-	-	-
88013 88403	明示之肉瘤	男 Male	8	-	-	-	-
88503 88513	SPECIFIED SARCOMA	女 Female	6	-	1	-	-
88903 89003							
89363 91203							
91503 93643							
97573							
88003	未明示之肉瘤	男 Male	1	-	-	-	-
	SARCOMA, NOS	女 Female	-	-	-	-	-
95903-97293	惡性淋巴瘤	男 Male	24	-	1	4	2
97503-97583	MALIGNANT LYMPHOMA	女 Female	17	1	-	2	1
97643							
80003 80043	其他惡性腫瘤	男 Male	3	-	-	-	-
93703	OTHER MALIGNANCY	女 Female	5	1	-	-	-
	總計	男 Male	152	2	2	5	8
	TOTAL	女 Female	111	3	1	3	1

20 24	25 29	30 34	35 39	40 44	45 49	50 54	55 59	60 64	65 69	70 74	75 79	80 84	85+
2	1	3	3	6	8	8	8	10	5	3	6	1	-
-	-	4	9	5	6	8	12	4	8	8	3	3	1
8	2	5	-	-	1	-	1	-	-	1	2	-	-
-	-	-	1	-	-	-	-	-	-	-	-	-	-
-	2	2	1	-	2	-	3	-	-	1	2	2	-
-	-	-	-	2	-	4	-	-	-	-	1	-	-
-	-	-	1	-	1	-	-	1	2	-	-	1	-
-	-	-	-	1	-	-	-	-	-	-	-	-	-
-	1	-	-	-	-	-	-	-	-	-	-	-	-
-	-	-	-	-	-	-	-	-	-	1	-	-	-
-	1	1	-	1	1	1	1	-	1	1	-	-	-
-	1	1	-	2	-	1	-	-	-	-	-	-	-
-	-	-	-	-	-	-	1	-	-	-	-	-	-
-	-	-	-	-	-	-	-	-	-	-	-	-	-
4	4	-	2	-	1	-	-	-	1	2	3	-	-
5	1	2	2	-	1	1	1	-	-	-	-	-	-
-	-	-	-	-	1	-	-	-	-	-	-	1	1
-	1	1	-	-	-	-	1	-	1	-	-	-	-
14	11	11	7	7	15	9	14	11	9	8	13	5	1
5	3	8	12	10	7	14	14	4	9	9	4	3	1

表七 台灣癌症申報發生人數按癌症形態、性別及年齡分類，民國 95 年（續）
 AGE DISTRIBUTION OF CANCER MORPHOLOGY BY GENDER AND PRIMARY ANATOMIC SITES, 2006 (CONTINUED)

白血病

LEUKEMIA ICD-O-3 M-98003 - M-99643, M-99803 - M-99893

ICD-O-3	組織形態 MORPHOLOGY	性別 GENDER	個案數 CASE NUMBER	0	5	10	15
				 4	 9	 14	 19
98403 98613	急性骨髓樣白血病	男 Male	333	6	6	4	6
98663 98673	ACUTE MYELOID LEUKEMIA	女 Female	231	5	4	4	7
98713 98723							
98733 98743							
98953 98963							
98633 98753	慢性骨髓樣白血病	男 Male	120	1	1	1	6
99453 99463	CHRONIC MYELOID LEUKEMIA	女 Female	81	-	-	1	2
99633							
98913	急性單核球白血病	男 Male	16	2	-	-	1
	ACUTE MONOCYTIC LEUKEMIA	女 Female	16	-	-	-	3
98353 98363	急性淋巴芽細胞白血病	男 Male	125	29	25	14	13
98373	ACUTE LYMPHOBLASTIC LEUKEMIA	女 Female	98	19	12	14	8
98233	慢性淋巴球白血病	男 Male	59	-	-	-	-
	CHRONIC LYMPHOCYTIC LEUKEMIA	女 Female	33	-	-	-	-
98603 99853	未明示之骨髓樣白血病	男 Male	4	-	-	-	-
	MYELOID LEUKEMIA, NOS	女 Female	2	-	-	-	-
98203	未明示之淋巴樣白血病	男 Male	1	-	-	1	-
	LYMPHOID LEUKEMIA, NOS	女 Female	1	-	-	-	-
98013 98053	其他類型白血病	男 Male	206	6	1	1	4
98263 98273	OTHER TYPES OF LEUKEMIA	女 Female	133	-	-	2	2
98323 98343							
99103 99303							
99313 99403							
99483 99503							
99603 99613							
99623 99643							
99803 99833							
99843 99863							
99873 99893							
98003	未明示之白血病	男 Male	5	-	-	-	-
	LEUKEMIA, NOS	女 Female	7	1	-	-	1
	總計	男 Male	869	44	33	21	30
	TOTAL	女 Female	602	25	16	21	23

20 24	25 29	30 34	35 39	40 44	45 49	50 54	55 59	60 64	65 69	70 74	75 79	80 84	85+
9 3	9 7	12 15	20 14	18 21	29 29	23 11	23 11	18 16	30 25	28 22	43 15	30 17	19 5
4 8	6 3	9 4	7 6	15 2	9 10	11 6	7 12	8 6	6 6	7 5	14 2	7 4	1 4
-	-	-	2 1	1 -	1 2	2 1	-	-	1 2	-	2 3	3 -	1 -
9 7	5 5	3 5	1 4	1 6	2 1	7 3	2 4	3 5	2 2	4 2	1 -	3 1	1 -
-	1 1	-	- 1	2 1	1 1	1 1	6 4	8 2	8 4	7 4	11 6	11 5	3 3
-	-	-	-	1 -	-	-	-	-	-	1	2	-	-
-	-	1	-	-	-	-	1	-	-	-	-	-	-
-	-	-	-	-	-	-	-	-	-	-	-	-	-
1 3	3 3	5 3	4 4	6 5	15 10	17 17	15 8	8 8	19 15	29 14	35 14	19 14	18 11
-	-	-	-	-	-	-	-	1	-	1	1	2	-
-	-	-	1	-	-	-	1	-	1	-	1	-	1
23 21	24 19	29 28	34 31	44 35	57 53	61 39	53 41	46 38	66 55	77 50	109 42	75 41	43 24

表七 台灣癌症申報發生人數按癌症形態、性別及年齡分類，民國 95 年（續）
 AGE DISTRIBUTION OF CANCER MORPHOLOGY BY GENDER AND PRIMARY ANATOMIC
 SITES, 2006 (CONTINUED)

造血系統及網狀內皮系統（白血病除外）

HEMATOPOIETIC AND RETICULOENDOTHELIAL SYSTEMS (excludes LEUKEMIA) C42

ICD-O-3	組織形態 MORPHOLOGY	性別 GENDER	個案數 CASE NUMBER	0	5	10	15
				 4	 9	 14	 19
97313 97323 97333	多發性骨髓瘤 MULTIPLE MYELOMA	男 Male 女 Female	226 151	- -	- -	- -	- -
95903 95913 96703 96713 96733 96753 96803 96843 96873 96893 96903 96953 96993 97023 97193 97273 97503 97543	非何杰金氏淋巴瘤 NON-HODGKIN LYMPHOMA	男 Male 女 Female	70 33	2 1	- 1	1 -	- -
80003 91403 97613	其他惡性腫瘤 OTHER MALIGNANCY	男 Male 女 Female	17 5	- -	- 1	- -	- -
	總計 TOTAL	男 Male 女 Female	313 189	2 1	- 2	1 -	- -

20	25	30	35	40	45	50	55	60	65	70	75	80	85+
24	29	34	39	44	49	54	59	64	69	74	79	84	
-	-	1	2	7	15	27	19	27	33	24	43	16	12
-	-	1	-	4	10	15	12	18	32	19	18	9	13
-	3	2	4	3	5	6	6	8	6	8	8	4	4
-	3	-	-	-	2	2	4	5	5	3	3	3	1
-	-	-	-	-	-	2	2	-	5	1	5	2	-
-	-	-	-	-	-	-	-	-	-	1	2	-	1
-	3	3	6	10	20	35	27	35	44	33	56	22	16
-	3	1	-	4	12	17	16	23	37	23	23	12	15

表七 台灣癌症申報發生人數按癌症形態、性別及年齡分類，民國 95 年（續）
 AGE DISTRIBUTION OF CANCER MORPHOLOGY BY GENDER AND PRIMARY ANATOMIC
 SITES, 2006 (CONTINUED)

骨、關節及關節軟骨

BONES, JOINTS AND ARTICULAR CARTILAGE C40 - C41

ICD-O-3	組織形態 MORPHOLOGY	性別 GENDER	個案數 CASE NUMBER	0	5	10	15
				 4	 9	 14	 19
91803 91813	骨肉瘤	男 Male	30	-	2	6	6
91833 91863	OSTEOSARCOMA	女 Female	34	-	-	6	8
91923							
92203 92403	軟骨肉瘤	男 Male	14	-	-	1	2
	CHONDROSARCOMA	女 Female	12	-	-	1	-
92503	惡性骨巨大細胞瘤	男 Male	4	-	-	-	-
	MALIGNANT GIANT CELL TUMOR	女 Female	2	-	-	-	-
92603	Ewing 氏肉瘤	男 Male	3	-	-	-	3
	EWING SARCOMA	女 Female	2	-	1	1	-
93703	脊索瘤	男 Male	9	-	1	-	-
	CHORDOMA	女 Female	5	-	-	-	-
92703	惡性成釉細胞瘤	男 Male	-	-	-	-	-
	MALIGNANT AMELOBLASTOMA	女 Female	1	-	-	-	-
88013 88103	其他明示之肉瘤	男 Male	13	2	-	-	1
88143 88303	OTHER SPECIFIED SARCOMA	女 Female	12	1	-	2	-
88903 89003							
90403 91203							
91303 92303							
93643 93713							
95403 97503							
97513							
80043 88003	未明示之肉瘤	男 Male	1	-	-	-	-
	SARCOMA, NOS	女 Female	3	-	-	-	-
80003	其他惡性腫瘤	男 Male	3	1	-	-	-
	OTHER MALIGNANCY	女 Female	1	-	-	-	-
	總計	男 Male	77	3	3	7	12
	TOTAL	女 Female	72	1	1	10	8

20 24	25 29	30 34	35 39	40 44	45 49	50 54	55 59	60 64	65 69	70 74	75 79	80 84	85+
4 1	3 1	2 1	2 2	- 2	1 1	2 4	1 1	- 1	1 1	- 4	- -	- -	- 1
- 1	- 1	3 -	1 1	1 -	- 1	1 3	3 -	1 1	- 1	- 2	- -	- -	1 -
- -	2 -	- -	2 -	- 2	- -	- -	- -	- -	- -	- -	- -	- -	- -
- -	- -	- -	- -	- -	- -	- -	- -	- -	- -	- -	- -	- -	- -
- -	1 -	2 -	1 1	- 1	1 -	- 1	- -	1 -	- -	1 2	1 -	- -	- -
- -	- -	- 1	- -	- -	- -	- -	- -	- -	- -	- -	- -	- -	- -
- -	1 -	- -	2 1	2 1	1 2	2 1	1 1	- 1	- -	- 1	- -	1 -	- 1
- -	- -	- -	- -	- -	- -	- -	- -	- 1	- -	- 1	1 1	- -	- -
- -	- -	1 -	- -	- -	- -	- -	- -	- -	- 1	- -	1 -	- -	- -
4 2	7 2	8 2	8 5	3 6	3 4	5 9	5 2	2 4	1 3	1 10	3 1	1 -	1 2

表七 台灣癌症申報發生人數按癌症形態、性別及年齡分類，民國 95 年（續）
AGE DISTRIBUTION OF CANCER MORPHOLOGY BY GENDER AND PRIMARY ANATOMIC SITES, 2006 (CONTINUED)

結締組織、軟組織及其他皮下組織

CONNECTIVE, SUBCUTANEOUS AND OTHER SOFT TISSUES C47, C49

ICD-O-3	組織形態 MORPHOLOGY	性別 GENDER	個案數 CASE NUMBER	0	5	10	15
				 4	 9	 14	 19
88103 88113	惡性纖維組織細胞瘤和纖維肉瘤	男 Male	38	-	-	-	-
88303 88323	MALIGNANT FIBROHISTIOCYTOMA AND FIBROSARCOMA	女 Female	28	-	-	-	1
88503 88513	脂肪肉瘤	男 Male	49	1	-	-	-
88523 88543	LIPOSARCOMA	女 Female	26	-	-	-	-
88553 88583							
88903 88963	平滑肌肉瘤	男 Male	17	-	-	-	-
	LEIOMYOSARCOMA	女 Female	14	-	-	-	-
89003 89013	橫紋肌肉瘤	男 Male	17	4	2	2	1
89103 89203	RHABDOMYOSARCOMA	女 Female	6	1	1	1	1
95813							
91203 91303	血管肉瘤	男 Male	29	-	-	-	-
91403 91503	ANGIOSARCOMA	女 Female	9	-	-	-	-
90403 90413	滑膜肉瘤	男 Male	8	-	-	-	-
90423 90433	SYNOVIAL SARCOMA	女 Female	12	-	-	1	1
95403	惡性神經鞘瘤 (包含惡性 Schwann 氏細胞瘤)	男 Male	16	-	-	-	1
	MALIGNANT NERVE SHEATH TUMOR (INCLUDING MALIGNANT SCHWANNOMA)	女 Female	14	-	-	1	1
93643 94733	周邊原始神經外胚層腫瘤	男 Male	3	-	-	-	2
95003	PERIPHERAL PRIMITIVE NEUROECTODERMAL TUMOR	女 Female	5	2	-	-	-
80043 88013	其他明示之肉瘤	男 Male	31	1	-	-	-
88023 88043	OTHER SPECIFIED SARCOMA	女 Female	28	-	-	-	2
88403 89633							
90443 91803							
91823 92203							
92313 92513							
92523							

20 24	25 29	30 34	35 39	40 44	45 49	50 54	55 59	60 64	65 69	70 74	75 79	80 84	85+
1	1	1	1	2	4	4	4	8	1	4	3	3	1
-	1	3	3	-	4	3	2	2	5	1	2	-	1
-	-	1	4	6	3	4	5	1	7	4	9	4	-
1	-	3	3	4	5	2	1	2	1	1	1	2	-
2	1	1	-	2	1	3	1	-	1	2	1	-	2
1	-	-	-	5	-	2	3	1	-	1	-	1	-
2	-	1	-	2	-	-	-	1	-	-	1	-	1
1	-	-	-	-	-	1	-	-	-	-	-	-	-
-	1	2	2	-	1	3	1	1	2	4	5	4	3
-	-	1	1	1	-	-	1	-	-	3	1	1	-
1	1	-	1	2	-	1	-	-	1	1	-	-	-
1	1	1	1	-	-	3	1	-	1	1	-	-	-
1	2	-	2	-	1	-	3	1	1	3	-	1	-
1	1	1	-	2	1	-	2	-	3	-	1	-	-
-	-	-	-	-	-	-	-	-	1	-	-	-	-
1	1	-	-	-	-	1	-	-	-	-	-	-	-
1	1	1	1	1	2	5	3	4	3	-	3	4	1
1	-	2	3	1	2	2	5	2	4	1	1	2	-

表七 台灣癌症申報發生人數按癌症形態、性別及年齡分類，民國 95 年（續）
 AGE DISTRIBUTION OF CANCER MORPHOLOGY BY GENDER AND PRIMARY ANATOMIC SITES, 2006 (CONTINUED)

結締組織、軟組織及其他皮下組織

CONNECTIVE, SUBCUTANEOUS AND OTHER SOFT TISSUES C47, C49 (續)

ICD-O-3	組織形態 MORPHOLOGY	性別 GENDER	個案數 CASE NUMBER	0	5	10	15
				 4	 9	 14	 19
88003	未明示之肉瘤 SARCOMA, NOS	男 Male	23	-	-	-	-
		女 Female	15	-	-	-	-
95903-97293 97503-97583 97643	惡性淋巴瘤 MALIGNANT LYMPHOMA	男 Male	27	-	-	1	-
		女 Female	14	-	-	-	-
97343	漿細胞瘤 PLASMACYTOMA	男 Male	1	-	-	-	-
		女 Female	-	-	-	-	-
80003 88063	其他惡性腫瘤 OTHER MALIGNANCY	男 Male	4	-	-	-	2
		女 Female	3	-	-	-	-
	總計 TOTAL	男 Male	263	6	2	3	6
		女 Female	174	3	1	3	6

20 24	25 29	30 34	35 39	40 44	45 49	50 54	55 59	60 64	65 69	70 74	75 79	80 84	85+
-	1	-	1	4	1	3	3	3	-	3	2	2	-
-	2	-	1	-	2	2	1	2	1	3	1	-	-
1	-	1	2	2	3	2	2	-	1	4	4	1	3
-	-	-	3	1	3	-	2	1	2	1	-	-	1
-	-	-	-	-	-	1	-	-	-	-	-	-	-
-	-	-	-	-	-	-	-	-	-	-	-	-	-
1	-	-	-	-	-	1	-	-	-	-	-	-	-
-	1	-	-	-	-	-	-	-	1	1	-	-	-
10	8	8	14	21	16	27	22	19	18	25	28	19	11
7	7	11	15	14	17	16	18	10	18	13	7	6	2

表七 台灣癌症申報發生人數按癌症形態、性別及年齡分類，民國 95 年（續）
 AGE DISTRIBUTION OF CANCER MORPHOLOGY BY GENDER AND PRIMARY ANATOMIC
 SITES, 2006 (CONTINUED)

皮膚

SKIN C44

ICD-O-3	組織形態 MORPHOLOGY	性別 GENDER	個案數 CASE NUMBER	0	5	10	15
				 4	 9	 14	 19
80903 80913	基底細胞癌	男 Male	567	-	-	-	1
80923 80943	BASAL CELL CARCINOMA	女 Female	584	-	-	-	-
80973 82003							
80513 80703	鱗狀細胞癌	男 Male	395	-	-	1	1
80713 80723	SQUAMOUS CELL CARCINOMA	女 Female	283	-	-	1	1
80743 80763							
80823 80933							
80813	Bowen 氏病	男 Male	-	-	-	-	-
	BOWEN DISEASE	女 Female	1	-	-	-	-
81023 81103	皮膚附件癌	男 Male	67	-	-	1	-
81403 84003	CARCINOMA OF SKIN APPENDAGES	女 Female	42	-	-	-	1
84013 84023							
84033 84063							
84073 84093							
84103 84803							
85423 89403							
87203 87213	惡性黑色素瘤	男 Male	98	1	-	1	-
87303 87423	MALIGNANT MELANOMA	女 Female	77	-	-	-	-
87433 87443							
87713							
80113 80323	其他明示癌	男 Male	13	-	-	-	-
80333 80413	OTHER SPECIFIED CARCINOMA	女 Female	10	-	-	-	-
80523 80833							
80953 81473							
82463 82473							
84303							
80103 80213	未明示癌	男 Male	6	-	-	-	-
	CARCINOMA, NOS	女 Female	8	-	-	-	-
88013 88023	明示之肉瘤	男 Male	113	1	-	-	2
88043 88113	SPECIFIED SARCOMA	女 Female	84	-	-	1	3
88303 88323							
88333 88513							
88543 88903							
89633 90413							
91203 91403							

20	25	30	35	40	45	50	55	60	65	70	75	80	85+
24	29	34	39	44	49	54	59	64	69	74	79	84	
2	3	2	12	9	25	35	59	56	71	87	103	69	33
-	3	4	9	20	37	39	38	60	69	86	86	75	58
4	2	2	4	5	19	18	24	23	42	68	77	62	43
1	3	1	2	4	5	4	11	8	20	36	56	58	72
-	-	-	-	-	-	-	-	-	-	-	-	-	-
-	-	-	-	-	-	-	-	-	-	1	-	-	-
-	1	-	2	6	5	6	11	3	7	8	7	5	5
-	-	2	4	2	2	-	2	7	2	3	7	8	2
3	1	1	4	5	5	10	8	5	11	9	16	13	5
3	2	2	6	5	1	5	6	7	17	6	7	8	2
-	-	-	-	1	-	2	-	-	1	1	4	3	1
-	-	-	1	-	-	2	1	-	1	1	-	2	2
-	-	-	-	-	-	-	-	-	-	2	1	3	-
-	-	-	-	-	-	-	-	1	1	-	3	-	3
9	3	15	9	10	10	9	8	8	8	8	4	7	2
7	14	8	7	6	8	4	2	1	4	4	6	5	4

表七 台灣癌症申報發生人數按癌症形態、性別及年齡分類，民國 95 年（續）
 AGE DISTRIBUTION OF CANCER MORPHOLOGY BY GENDER AND PRIMARY ANATOMIC
 SITES, 2006 (CONTINUED)

皮膚
 SKIN C44 (續)

ICD-O-3	組織形態 MORPHOLOGY	性別 GENDER	個案數 CASE NUMBER	0	5	10	15
				 4	 9	 14	 19
88053	未明示之肉瘤 SARCOMA, NOS	男 Male	-	-	-	-	-
		女 Female	1	-	-	-	-
95903-97293 97503-97583 97643	惡性淋巴瘤 MALIGNANT LYMPHOMA	男 Male	63	-	-	-	1
		女 Female	32	2	-	1	1
80003 81033 93643 97413 97563	其他惡性腫瘤 OTHER MALIGNANCY	男 Male	6	-	-	-	-
		女 Female	7	1	-	-	-
	總計 TOTAL	男 Male	1,328	2	-	3	5
		女 Female	1,129	3	-	3	6

20	25	30	35	40	45	50	55	60	65	70	75	80	85+
24	29	34	39	44	49	54	59	64	69	74	79	84	
-	-	-	-	-	-	-	-	-	-	-	-	-	-
-	-	-	-	1	-	-	-	-	-	-	-	-	-
4	5	2	3	3	4	6	8	3	7	4	8	4	1
2	1	1	4	-	2	1	1	-	1	4	4	4	3
-	-	-	-	1	-	1	-	-	-	3	-	-	1
1	-	-	-	-	1	-	-	2	-	1	-	-	1
22	15	22	34	40	68	87	118	98	147	190	220	166	91
14	23	18	33	38	56	55	61	86	115	142	169	160	147

表七 台灣癌症申報發生人數按癌症形態、性別及年齡分類，民國 95 年（續）
 AGE DISTRIBUTION OF CANCER MORPHOLOGY BY GENDER AND PRIMARY ANATOMIC
 SITES, 2006 (CONTINUED)

女性乳房

FEMALE BREAST C50

ICD-O-3	組織形態 MORPHOLOGY	性別 GENDER	個案數 CASE NUMBER	0	5	10	15
				 4	 9	 14	 19
80223 80713	浸潤性管道癌	女 Female	6,109	-	-	-	-
81403 82113	INFILTRATING DUCTAL CARCINOMA						
84013 85003							
85013 85033							
85043 85213							
85223 85233							
85413 85433							
85753							
84703 84803	黏液性腺癌	女 Female	161	-	-	-	-
84813	MUCINOUS ADENOCARCINOMA						
85103 85133	髓質癌	女 Female	72	-	-	-	-
	MEDULLARY CARCINOMA						
85203	浸潤性小葉癌	女 Female	234	-	-	-	-
	INFILTRATING LOBULAR CARCINOMA						
90203	惡性葉狀腫瘤	女 Female	49	-	-	-	-
	MALIGNANT PHYLLODES TUMOR						
85403	乳房 Paget 氏病	女 Female	10	-	-	-	-
	PAGET DISEASE, MAMMARY						
80133 80333	其他明示癌	女 Female	108	-	-	-	-
80353 80413	OTHER SPECIFIED CARCINOMA						
80503 80703							
80823 82003							
82013 82303							
82463 83153							
84903 85023							
85073 85243							
85303 85623							
85743							
80103	未明示癌	女 Female	66	-	-	-	-
	CARCINOMA, NOS						
80043 88013	明示之肉瘤	女 Female	8	-	-	-	-
88903 89803	SPECIFIED SARCOMA						
89823 91203							
91303							

20 24	25 29	30 34	35 39	40 44	45 49	50 54	55 59	60 64	65 69	70 74	75 79	80 84	85+
14	77	206	504	882	1,170	1,038	780	495	402	275	140	90	36

- 7 10 19 21 32 22 9 8 8 11 6 6 2

- 3 6 9 7 15 11 11 4 2 3 1 - -

- 1 3 14 37 43 48 26 17 21 3 12 4 5

1 2 1 4 8 13 7 6 3 3 1 - - -

- - 1 1 1 - 1 - 4 2 - - - -

- 2 4 8 11 14 18 12 8 10 9 6 4 2

- - - 2 7 9 13 5 7 6 2 9 1 5

- - - 2 1 1 2 - 1 1 - - - -

表七 台灣癌症申報發生人數按癌症形態、性別及年齡分類，民國 95 年（續）
 AGE DISTRIBUTION OF CANCER MORPHOLOGY BY GENDER AND PRIMARY ANATOMIC
 SITES, 2006 (CONTINUED)

女性乳房

FEMALE BREAST C50 (續)

ICD-O-3	組織形態 MORPHOLOGY	性別 GENDER	個案數 CASE NUMBER	0	5	10	15
				 4	 9	 14	 19
88003 89353	未明示之肉瘤 SARCOMA, NOS	女 Female	3	-	-	-	-
95903-97293 97503-97583 97643	惡性淋巴瘤 MALIGNANT LYMPHOMA	女 Female	18	-	-	-	-
80003 80013	其他惡性腫瘤 OTHER MALIGNANCY	女 Female	57	-	-	-	-
	總計 TOTAL	女 Female	6,895	-	-	-	-

20	25	30	35	40	45	50	55	60	65	70	75	80	85+
24	29	34	39	44	49	54	59	64	69	74	79	84	
-	-	-	-	-	1	-	1	-	-	-	-	1	-
-	2	-	3	1	5	2	3	-	2	-	-	-	-
1	-	-	2	3	8	9	8	6	6	6	1	4	3
16	94	231	568	979	1,311	1,171	861	553	463	310	175	110	53

表七 台灣癌症申報發生人數按癌症形態、性別及年齡分類，民國 95 年（續）
 AGE DISTRIBUTION OF CANCER MORPHOLOGY BY GENDER AND PRIMARY ANATOMIC SITES, 2006 (CONTINUED)

男性乳房
 MALE BREAST C50

ICD-O-3	組織形態 MORPHOLOGY	性別 GENDER	個案數 CASE NUMBER	0	5	10	15
				 4	 9	 14	 19
85003 85223 85233	浸潤性管道癌 INFILTRATING DUCTAL CARCINOMA	男 Male	31	-	-	-	-
84803	黏液性腺癌 MUCINOUS ADENOCARCINOMA	男 Male	1	-	-	-	-
85103	髓質癌 MEDULLARY CARCINOMA	男 Male	1	-	-	-	-
85203	浸潤性小葉癌 INFILTRATING LOBULAR CARCINOMA	男 Male	1	-	-	-	-
80503 80703 82113 82463 85033 85043 89823	其他明示癌 OTHER SPECIFIED CARCINOMA	男 Male	10	-	-	-	-
80103	未明示癌 CARCINOMA, NOS	男 Male	1	-	-	-	-
95903-97293 97503-97583 97643	惡性淋巴瘤 MALIGNANT LYMPHOMA	男 Male	1	-	-	-	-
	總計 TOTAL	男 Male	46	-	-	-	-

20 24	25 29	30 34	35 39	40 44	45 49	50 54	55 59	60 64	65 69	70 74	75 79	80 84	85+
-	-	-	3	1	1	1	3	3	4	2	7	4	2
-	-	-	-	-	-	1	-	-	-	-	-	-	-
-	-	-	-	-	-	-	-	-	1	-	-	-	-
-	-	-	-	-	1	-	-	-	-	-	-	-	-
-	-	2	-	-	1	2	1	-	-	3	-	1	-
-	-	-	-	-	-	-	-	-	-	-	-	1	-
-	-	-	-	-	-	-	1	-	-	-	-	-	-
-	-	2	3	1	3	4	5	3	5	5	7	6	2

表七 台灣癌症申報發生人數按癌症形態、性別及年齡分類，民國 95 年（續）
 AGE DISTRIBUTION OF CANCER MORPHOLOGY BY GENDER AND PRIMARY ANATOMIC
 SITES, 2006 (CONTINUED)

子宮，未明示部位
 UTERUS, NOS C55

ICD-O-3	組織形態 MORPHOLOGY	性別 GENDER	個案數 CASE NUMBER	0	5	10	15
				 4	 9	 14	 19
81403	腺癌 ADENOCARCINOMA	女 Female	1	-	-	-	-
88903	平滑肌肉瘤 LEIOMYOSARCOMA	女 Female	1	-	-	-	-
89353	其他明示之肉瘤 OTHER SPECIFIED SARCOMA	女 Female	1	-	-	-	-
80103	未明示癌 CARCINOMA, NOS	女 Female	1	-	-	-	-
80003	其他惡性腫瘤 OTHER MALIGNANCY	女 Female	1	-	-	-	-
	總計 TOTAL	女 Female	5	-	-	-	-

20 24	25 29	30 34	35 39	40 44	45 49	50 54	55 59	60 64	65 69	70 74	75 79	80 84	85+
-	-	-	-	-	-	-	-	-	-	-	-	-	1
-	-	-	-	1	-	-	-	-	-	-	-	-	-
-	-	-	-	1	-	-	-	-	-	-	-	-	-
-	-	-	-	-	-	-	-	-	-	1	-	-	-
-	-	-	-	1	-	-	-	-	-	-	-	-	-
-	-	-	-	3	-	-	-	-	-	1	-	-	1

表七 台灣癌症申報發生人數按癌症形態、性別及年齡分類，民國 95 年（續）
 AGE DISTRIBUTION OF CANCER MORPHOLOGY BY GENDER AND PRIMARY ANATOMIC SITES, 2006 (CONTINUED)

子宮頸
 CERVIX UTERI C53

ICD-O-3	組織形態 MORPHOLOGY	性別 GENDER	個案數 CASE NUMBER	0	5	10	15
				 4	 9	 14	 19
80503 80523 80703 80713 80723 80733 80743 80753 80763 80773 80823	鱗狀細胞癌 SQUAMOUS CELL CARCINOMA	女 Female	1,389	-	-	-	-
85603	腺性鱗狀癌 ADENOSQUAMOUS CARCINOMA	女 Female	74	-	-	-	-
81403 82553 82603 82633 83233 83803 83843 84803 84823 85703	腺癌 ADENOCARCINOMA	女 Female	247	-	-	-	-
80843 83103	明亮細胞癌 CLEAR CELL CARCINOMA	女 Female	10	-	-	-	-
80133 80203 80213 80413 80453 80463 80833 80983 82463 82493 84603	其他明示癌 OTHER SPECIFIED CARCINOMA	女 Female	44	-	-	-	-
80103	未明示癌 CARCINOMA, NOS	女 Female	28	-	-	-	-
87203	惡性黑色素瘤 MALIGNANT MELANOMA	女 Female	1	-	-	-	-
88003 88053	未明示之肉瘤 SARCOMA, NOS	女 Female	2	-	-	-	-
95903-97293 97503-97583 97643	惡性淋巴瘤 MALIGNANT LYMPHOMA	女 Female	2	-	-	-	-
80003 89603	其他惡性腫瘤 OTHER MALIGNANCY	女 Female	31	-	-	-	-
	總計 TOTAL	女	1,828	-	-	-	-

20 24	25 29	30 34	35 39	40 44	45 49	50 54	55 59	60 64	65 69	70 74	75 79	80 84	85+
1	9	45	85	148	182	189	146	113	130	111	97	78	55
-	1	3	8	12	18	12	6	4	2	3	4	1	-
-	2	11	29	41	42	48	22	14	11	12	6	7	2
1	-	1	-	1	1	3	1	1	1	-	-	-	-
-	-	-	5	4	9	8	4	5	4	-	2	3	-
-	-	2	5	-	4	4	2	1	3	3	3	-	1
-	-	-	-	-	-	-	1	-	-	-	-	-	-
-	-	1	-	-	1	-	-	-	-	-	-	-	-
-	-	-	-	1	-	-	-	-	-	-	1	-	-
-	-	-	-	2	4	2	2	1	4	5	5	5	1
2	12	63	132	209	261	266	184	139	155	134	118	94	59

表七 台灣癌症申報發生人數按癌症形態、性別及年齡分類，民國 95 年（續）
 AGE DISTRIBUTION OF CANCER MORPHOLOGY BY GENDER AND PRIMARY ANATOMIC SITES, 2006 (CONTINUED)

ICD-O-3		組織形態 MORPHOLOGY	子宮體 CORPUS UTERI C54					
			性別 GENDER	個案數 CASE NUMBER	0 4	5 9	10 14	15 19
80503	81403	腺癌	女 Female	878	-	-	-	-
82603	83803	ADENOCARCINOMA						
85603	85703	腺性鱗狀癌	女 Female	14	-	-	-	-
		ADENOSQUAMOUS CARCINOMA						
91003	91053	絨毛膜癌	女 Female	4	-	-	-	-
		CHORIOCARCINOMA						
80203	80413	其他明示癌	女 Female	79	-	-	-	-
80703	80723	OTHER SPECIFIED CARCINOMA						
80823	82553							
83103	83233							
84413	84603							
84803								
80103		未明示癌	女 Female	6	-	-	-	-
		CARCINOMA, NOS						
88903	88963	平滑肌肉瘤	女 Female	51	-	-	-	-
		LEIOMYOSARCOMA						
89303	89313	子宮內膜基質肉瘤	女 Female	52	-	-	-	-
		ENDOMETRIAL STROMAL SARCOMA						
83813	89333	惡性 Muller 氏管混合性腫瘤	女 Female	59	-	-	-	-
89503	89513	MALIGNANT MULLERIAN MIXED TUMOR						
89803	89903							
89003	89633	其他明示之肉瘤	女 Female	2	-	-	-	-
		OTHER SPECIFIED SARCOMA						
88003		未明示之肉瘤	女 Female	6	-	-	-	-
		SARCOMA, NOS						
95903-97293		惡性淋巴癌	女 Female	3	-	-	-	-
97503-97583		MALIGNANT LYMPHOMA						
97643								
80003		其他惡性腫瘤	女 Female	5	-	-	-	-
		OTHER MALIGNANCY						
		總計	女 Female	1,159	-	-	-	-
		TOTAL						

20 24	25 29	30 34	35 39	40 44	45 49	50 54	55 59	60 64	65 69	70 74	75 79	80 84	85+
1	5	23	47	82	136	210	166	92	64	21	20	8	3
-	-	-	1	-	1	1	4	2	2	1	1	-	1
-	1	-	1	-	-	2	-	-	-	-	-	-	-
-	-	-	-	3	7	10	19	10	11	10	3	6	-
-	-	-	1	1	1	2	-	1	-	-	-	-	-
1	1	1	4	11	13	7	5	2	2	2	2	-	-
1	-	1	4	12	15	8	4	2	4	-	1	-	-
-	-	2	1	6	8	7	9	6	8	7	3	-	2
-	-	-	1	1	-	-	-	-	-	-	-	-	-
-	-	-	-	3	-	-	1	1	1	-	-	-	-
-	-	-	-	-	1	-	1	-	-	-	-	1	-
-	-	-	1	-	1	-	1	1	-	-	-	1	-
3	7	27	61	119	183	247	210	117	92	41	30	16	6

表七 台灣癌症申報發生人數按癌症形態、性別及年齡分類，民國 95 年（續）
AGE DISTRIBUTION OF CANCER MORPHOLOGY BY GENDER AND PRIMARY ANATOMIC SITES, 2006 (CONTINUED)

卵巢、輸卵管及寬韌帶

OVARY, FALLOPIAN TUBE AND BROAD LIGAMENT C56, C57.0 - C57.4

ICD-O-3	組織形態 MORPHOLOGY	性別 GENDER	個案數 CASE NUMBER	0	5	10	15
				 4	 9	 14	 19
84703 84713 84723 84803 84813	黏液性腺癌 MUCINOUS ADENOCARCINOMA	女 Female	142	-	-	-	2
84413 84423 84603 84613 84623 84633	漿液性腺癌 SEROUS ADENOCARCINOMA	女 Female	309	-	-	-	1
83803	子宮內膜樣腺癌 ENDOMETRIOID ADENOCARCINOMA	女 Female	122	-	-	-	-
83103	明亮細胞癌 CLEAR CELL CARCINOMA	女 Female	139	-	-	-	-
90603 90643 90713 90803 90843 90853	胚細胞瘤 GERM CELL TUMORS	女 Female	59	1	7	6	9
85903 86003 86203 86313	性索間質細胞瘤 SEX-CORD-STROMAL TUMOR	女 Female	22	-	-	-	-
91003 91013	絨毛膜癌 CHORIOCARCINOMA	女 Female	2	-	-	-	-
80203 80213 80333 80413 80503 80703 80723 81203 81303 81403 82403 82493 82553 82603 83233 84403 84443 84903 85603 85753 86223 89503 90003 90143 90903	其他明示癌 OTHER SPECIFIED CARCINOMA	女 Female	147	-	-	-	1
80103	未明示癌 CARCINOMA, NOS	女 Female	20	-	-	-	-

20 24	25 29	30 34	35 39	40 44	45 49	50 54	55 59	60 64	65 69	70 74	75 79	80 84	85+
13	11	11	12	13	22	12	13	6	10	7	6	2	2
2	4	11	15	23	48	49	51	29	28	27	13	7	1
-	4	8	9	28	25	16	14	3	4	4	5	-	2
-	2	5	13	11	42	34	16	7	5	2	1	1	-
9	11	5	3	-	2	1	1	2	-	1	-	1	-
1	1	1	-	4	1	3	3	-	3	1	3	1	-
-	-	-	-	1	-	-	-	-	-	1	-	-	-
3	3	5	8	9	15	14	18	15	19	16	8	6	7
-	-	-	-	-	2	3	2	3	3	4	2	1	-

表七 台灣癌症申報發生人數按癌症形態、性別及年齡分類，民國 95 年（續）
 AGE DISTRIBUTION OF CANCER MORPHOLOGY BY GENDER AND PRIMARY ANATOMIC
 SITES, 2006 (CONTINUED)

卵巢、輸卵管及寬韌帶

OVARY, FALLOPIAN TUBE AND BROAD LIGAMENT C56, C57.0 - C57.4 (續)

ICD-O-3	組織形態 MORPHOLOGY	性別 GENDER	個案數 CASE NUMBER	0	5	10	15
				 4	 9	 14	 19
88903 89333 89363 89803	明示之肉瘤 SPECIFIED SARCOMA	女 Female	10	-	-	1	-
95903-97293 97503-97583 97643	惡性淋巴瘤 MALIGNANT LYMPHOMA	女 Female	2	-	-	-	-
80003	其他惡性腫瘤 OTHER MALIGNANCY	女 Female	26	-	-	1	-
	總計 TOTAL	女 Female	1,000	1	7	8	13

20	25	30	35	40	45	50	55	60	65	70	75	80	85+
24	29	34	39	44	49	54	59	64	69	74	79	84	
-	-	1	-	2	-	4	-	2	-	-	-	-	-
1	-	-	-	-	1	-	-	-	-	-	-	-	-
-	-	2	1	1	2	2	1	2	3	2	3	4	2
29	36	49	61	92	160	138	119	69	75	65	41	23	14

表七 台灣癌症申報發生人數按癌症形態、性別及年齡分類，民國 95 年（續）
 AGE DISTRIBUTION OF CANCER MORPHOLOGY BY GENDER AND PRIMARY ANATOMIC
 SITES, 2006 (CONTINUED)

陰道、外陰部及其他未詳細說明之女性生殖器官

VAGINA, VULVA, OTHER AND UNSPECIFIED FEMALE GENITAL ORGANS C51 - C52, C57.7 - C57.9

ICD-O-3	組織形態 MORPHOLOGY	性別 GENDER	個案數 CASE NUMBER	0	5	10	15
				 4	 9	 14	 19
80513 80523 80703 80713 80723 80763 80833	鱗狀細胞癌 SQUAMOUS CELL CARCINOMA	女 Female	69	-	-	-	-
81403 82603 84413 84803	腺癌 ADENOCARCINOMA	女 Female	13	-	-	-	-
91003	絨毛膜癌 CHORIOCARCINOMA	女 Female	8	-	-	-	-
85423	外陰部 Paget 氏病 PAGET DISEASE OF EXTERNAL GENITALIA	女 Female	7	-	-	-	-
80903 82473 83803 84603	其他明示癌 OTHER SPECIFIED CARCINOMA	女 Female	8	-	-	-	-
80103	未明示癌 CARCINOMA, NOS	女 Female	2	-	-	-	-
87203 87213	惡性黑色素瘤 MALIGNANT MELANOMA	女 Female	6	-	-	-	-
88903 89803	其他明示之肉瘤 OTHER SPECIFIED SARCOMA	女 Female	2	-	-	-	-
95903-97293 97503-97583 97643	惡性淋巴瘤 MALIGNANT LYMPHOMA	女 Female	1	-	-	-	-
91043	其他惡性腫瘤 OTHER MALIGNANCY	女 Female	1	-	-	-	-
	總計 TOTAL	女 Female	117	-	-	-	-

20	25	30	35	40	45	50	55	60	65	70	75	80	85+
24	29	34	39	44	49	54	59	64	69	74	79	84	
-	-	2	-	7	5	5	4	6	5	10	9	4	12
-	-	-	-	1	2	-	2	1	2	2	1	1	1
-	1	1	1	2	1	2	-	-	-	-	-	-	-
-	-	-	-	-	1	-	-	-	1	2	1	2	-
-	-	-	-	-	1	1	2	1	1	1	1	-	-
-	-	-	-	-	-	2	-	-	-	-	-	-	-
-	-	-	-	1	-	1	2	1	-	1	-	-	-
-	-	-	-	-	1	-	-	-	-	-	1	-	-
-	-	-	-	-	-	1	-	-	-	-	-	-	-
-	1	-	-	-	-	-	-	-	-	-	-	-	-
-	2	3	1	11	11	12	10	9	9	16	13	7	13

表七 台灣癌症申報發生人數按癌症形態、性別及年齡分類，民國 95 年（續）
 AGE DISTRIBUTION OF CANCER MORPHOLOGY BY GENDER AND PRIMARY ANATOMIC
 SITES, 2006 (CONTINUED)

攝護腺

PROSTATE GLAND C61

ICD-O-3	組織形態 MORPHOLOGY	性別 GENDER	個案數 CASE NUMBER	0	5	10	15
				 4	 9	 14	 19
80003 81403 82553 85003	腺癌 ADENOCARCINOMA	男 Male	2,990	-	-	-	-
81203 81303	移行細胞癌 TRANSITIONAL CELL CARCINOMA	男 Male	14	-	-	-	-
80413 80703 81413 81473 82463 82603 84803 85013 85503 85743	其他明示癌 OTHER SPECIFIED CARCINOMA	男 Male	35	-	-	-	-
80103	未明示癌 CARCINOMA, NOS	男 Male	31	-	-	-	-
90403	明示之肉瘤 SPECIFIED SARCOMA	男 Male	1	-	-	-	-
88003	未明示之肉瘤 SARCOMA, NOS	男 Male	1	-	-	-	-
95903-97293 97503-97583 97643	惡性淋巴瘤 MALIGNANT LYMPHOMA	男 Male	1	-	-	-	-
	總計 TOTAL	男 Male	3,073	-	-	-	-

20 24	25 29	30 34	35 39	40 44	45 49	50 54	55 59	60 64	65 69	70 74	75 79	80 84	85+
-	-	-	-	2	14	48	117	251	443	591	811	491	222
-	-	-	-	-	-	1	-	-	5	-	5	1	2
-	-	-	-	1	-	3	2	6	1	5	7	5	5
-	-	-	-	-	1	1	-	3	4	5	9	4	4
-	-	-	-	-	-	-	-	-	-	-	1	-	-
-	1	-	-	-	-	-	-	-	-	-	-	-	-
-	-	-	-	-	-	-	1	-	-	-	-	-	-
-	1	-	-	3	15	53	120	260	453	601	833	501	233

表七 台灣癌症申報發生人數按癌症形態、性別及年齡分類，民國 95 年（續）
 AGE DISTRIBUTION OF CANCER MORPHOLOGY BY GENDER AND PRIMARY ANATOMIC
 SITES, 2006 (CONTINUED)

睪丸

TESTIS C62

ICD-O-3	組織形態 MORPHOLOGY	性別 GENDER	個案數 CASE NUMBER	0	5	10	15
				 4	 9	 14	 19
90613 90643	精細胞瘤 SEMINOMA	男 Male	68	-	-	-	-
90713	內胚竇腫瘤 ENDODERMAL SINUS TUMOR (YOLK SAC TUMOR)	男 Male	14	6	-	-	4
90703	胚胎性癌 EMBRYONAL CARCINOMA	男 Male	14	-	-	-	-
90853 91013	混合性胚細胞瘤 MIXED GERM CELL TUMOR	男 Male	31	-	-	-	7
90803 90813	惡性畸胎瘤 MALIGNANT TERATOMA	男 Male	10	-	-	-	5
80713 81403 86313 86403 90653	明示癌 SPECIFIED CARCINOMA	男 Male	6	-	-	-	-
88303 89103	明示之肉瘤 SPECIFIED SARCOMA	男 Male	2	-	-	1	-
95903-97293 97503-97583 97643	惡性淋巴瘤 MALIGNANT LYMPHOMA	男 Male	15	-	-	-	-
80103	未明示癌 CARCINOMA, NOS	男 Male	2	-	-	-	-
80003	其他惡性腫瘤 OTHER MALIGNANCY	男 Male	2	-	-	-	1
	總計 TOTAL	男 Male	164	6	-	1	17

20 24	25 29	30 34	35 39	40 44	45 49	50 54	55 59	60 64	65 69	70 74	75 79	80 84	85+
10	18	15	4	6	5	5	1	3	-	1	-	-	-
1	1	1	-	-	1	-	-	-	-	-	-	-	-
2	6	2	3	1	-	-	-	-	-	-	-	-	-
6	10	4	3	1	-	-	-	-	-	-	-	-	-
-	1	3	1	-	-	-	-	-	-	-	-	-	-
-	-	1	-	1	1	1	-	-	2	-	-	-	-
-	-	-	-	-	-	-	-	-	1	-	-	-	-
-	-	-	-	-	-	1	3	3	2	2	3	-	1
1	-	-	1	-	-	-	-	-	-	-	-	-	-
-	-	-	-	1	-	-	-	-	-	-	-	-	-
20	36	26	12	10	7	7	4	6	5	3	3	-	1

表七 台灣癌症申報發生人數按癌症形態、性別及年齡分類，民國 95 年（續）
 AGE DISTRIBUTION OF CANCER MORPHOLOGY BY GENDER AND PRIMARY ANATOMIC
 SITES, 2006 (CONTINUED)

陰莖及其他男性生殖器官

PENIS AND OTHER MALE GENITAL ORGANS C60, C63

ICD-O-3	組織形態 MORPHOLOGY	性別 GENDER	個案數 CASE NUMBER	0	5	10	15
				 4	 9	 14	 19
80513 80703 80713 80763	鱗狀細胞癌 SQUAMOUS CELL CARCINOMA	男 Male	54	-	-	-	-
80903 80973	基底細胞癌 BASAL CELL CARCINOMA	男 Male	6	-	-	-	-
85423	Paget 氏病 PAGET DISEASE	男 Male	16	-	-	-	-
81403	腺癌 ADENOCARCINOMA	男 Male	2	-	-	-	-
80103	未明示癌 CARCINOMA, NOS	男 Male	1	-	-	-	-
81203	移行細胞癌 TRANSITIONAL CELL CARCINOMA	男 Male	2	-	-	-	-
87203	惡性黑色素瘤 MALIGNANT MELANOMA	男 Male	1	-	-	-	-
80833 80943 90703	其他明示癌 OTHER SPECIFIED CARCINOMA	男 Male	3	-	-	-	-
88513 88523	明示之肉瘤 SPECIFIED SARCOMA	男 Male	3	-	-	-	-
80003	其他惡性腫瘤 OTHER MALIGNANCY	男 Male	2	-	-	-	-
	總計 TOTAL	男 Male	90	-	-	-	-

20 24	25 29	30 34	35 39	40 44	45 49	50 54	55 59	60 64	65 69	70 74	75 79	80 84	85+
-	-	1	1	5	4	5	3	2	5	6	9	10	3
-	-	-	-	-	2	-	-	-	-	3	1	-	-
-	-	-	-	-	2	-	1	2	3	1	5	2	-
-	-	-	-	-	-	-	-	1	-	1	-	-	-
-	-	1	-	-	-	-	-	-	-	-	-	-	-
-	-	-	1	-	-	-	-	-	-	-	-	-	1
-	-	-	-	-	-	1	-	-	-	-	-	-	-
-	1	-	-	-	-	-	-	-	1	-	1	-	-
-	-	-	1	-	-	-	-	1	1	-	-	-	-
-	-	-	-	-	-	1	-	-	-	-	1	-	-
-	1	2	3	5	8	7	4	6	10	11	17	12	4

表七 台灣癌症申報發生人數按癌症形態、性別及年齡分類，民國 95 年（續）
 AGE DISTRIBUTION OF CANCER MORPHOLOGY BY GENDER AND PRIMARY ANATOMIC
 SITES, 2006 (CONTINUED)

膀胱

BLADDER C67

ICD-O-3	組織形態 MORPHOLOGY	性別 GENDER	個案數 CASE NUMBER	0	5	10	15
				 4	 9	 14	 19
80203 80503	移行細胞癌	男 Male	1,332	-	-	-	1
81203 81223 81303	TRANSITIONAL CELL CARCINOMA	女 Female	543	-	-	-	-
81403 82603	腺癌	男 Male	28	-	-	-	-
83103 84803	ADENOCARCINOMA	女 Female	8	-	-	-	-
80703 80713	鱗狀細胞癌	男 Male	4	-	-	-	-
	SQUAMOUS CELL CARCINOMA	女 Female	6	-	-	-	-
80133 80333	其他明示癌	男 Male	7	-	-	-	-
80413 80823 84903	OTHER SPECIFIED CARCINOMA	女 Female	5	-	-	-	-
80103	未明示癌	男 Male	13	-	-	-	-
	CARCINOMA, NOS	女 Female	7	-	-	-	-
88303 88903	明示之肉瘤	男 Male	5	-	-	-	-
89003 89363 89803	SPECIFIED SARCOMA	女 Female	4	-	-	-	-
95903-97293	惡性淋巴瘤	男 Male	1	-	-	-	-
97503-97583 97643	MALIGNANT LYMPHOMA	女 Female	-	-	-	-	-
80003	其他惡性腫瘤	男 Male	16	-	-	-	-
	OTHER MALIGNANCY	女 Female	6	-	-	-	-
	總計	男 Male	1,406	-	-	-	1
	TOTAL	女 Female	579	-	-	-	-

20 24	25 29	30 34	35 39	40 44	45 49	50 54	55 59	60 64	65 69	70 74	75 79	80 84	85+
2	3	6	15	33	57	102	101	105	164	197	260	189	97
-	2	3	2	14	19	47	37	63	78	71	95	82	30
-	-	-	-	2	3	3	3	1	4	3	5	1	3
-	-	1	1	-	-	-	2	-	2	1	1	-	-
-	-	-	-	-	-	1	-	-	-	-	-	3	-
-	1	-	-	-	-	-	-	1	2	1	1	-	-
-	-	-	-	1	-	-	-	-	-	1	4	-	1
-	-	-	-	-	-	1	-	-	1	1	2	-	-
-	-	-	-	-	-	-	3	1	1	2	3	2	1
-	-	-	-	-	-	-	1	1	1	1	1	1	1
-	-	-	1	-	-	-	1	-	1	1	-	1	-
-	-	-	-	-	-	-	-	-	-	1	2	1	-
-	-	-	-	-	-	-	-	-	-	-	1	-	-
-	-	-	-	-	-	-	-	-	-	-	-	-	-
-	-	-	1	1	-	-	-	1	-	2	3	3	5
-	-	-	-	-	-	-	-	-	-	2	1	1	2
2	3	6	17	37	60	106	108	108	170	206	276	199	107
-	3	4	3	14	19	48	40	65	84	78	103	85	33

表七 台灣癌症申報發生人數按癌症形態、性別及年齡分類，民國 95 年（續）
 AGE DISTRIBUTION OF CANCER MORPHOLOGY BY GENDER AND PRIMARY ANATOMIC
 SITES, 2006 (CONTINUED)

腎
 KIDNEY C64

ICD-O-3	組織形態 MORPHOLOGY	性別 GENDER	個案數 CASE NUMBER	0	5	10	15
				 4	 9	 14	 19
83103 83123	腎細胞癌	男 Male	435	-	-	1	-
83163 83173	RENAL CELL CARCINOMA	女 Female	230	-	-	-	-
83183 88013 89803							
89603	腎胚細胞瘤	男 Male	8	4	-	1	-
	NEPHROBLASTOMA (WILMS TUMOR)	女 Female	4	3	1	-	-
80203 80333	其他明示癌	男 Male	8	-	-	-	-
80413 83193 83203	OTHER SPECIFIED CARCINOMA	女 Female	5	-	-	-	-
80103	未明示癌	男 Male	3	-	-	-	-
	CARCINOMA, NOS	女 Female	5	-	-	-	-
88523 88543	明示之肉瘤	男 Male	5	-	-	-	-
88603 88903	SPECIFIED SARCOMA	女 Female	4	1	-	-	-
89013 89643 90403							
88003	未明示之肉瘤	男 Male	1	-	-	-	-
	SARCOMA, NOS	女 Female	1	-	-	-	1
95903-97293	惡性淋巴瘤	男 Male	2	-	-	-	-
97503-97583 97643	MALIGNANT LYMPHOMA	女 Female	-	-	-	-	-
80003 93643	其他惡性腫瘤	男 Male	12	-	-	2	-
	OTHER MALIGNANCY	女 Female	20	-	-	1	-
	總計	男 Male	474	4	-	4	-
	TOTAL	女 Female	269	4	1	1	1

20	25	30	35	40	45	50	55	60	65	70	75	80	85+
24	29	34	39	44	49	54	59	64	69	74	79	84	
2	4	7	20	25	32	47	47	43	59	51	57	26	14
2	-	6	5	14	21	19	23	19	31	39	25	15	11
2	-	-	-	-	-	1	-	-	-	-	-	-	-
-	-	-	-	-	-	-	-	-	-	-	-	-	-
-	-	1	1	-	2	1	-	-	-	-	2	1	-
-	-	-	-	-	-	-	-	-	1	2	1	1	-
-	-	-	-	-	-	1	2	-	-	-	-	-	-
-	-	-	-	-	-	-	-	-	-	-	2	1	2
-	-	1	-	-	1	1	2	-	-	-	-	-	-
-	1	-	1	-	-	-	1	-	-	-	-	-	-
-	-	-	-	-	1	-	-	-	-	-	-	-	-
-	-	-	-	-	-	-	-	-	-	-	-	-	-
-	-	-	-	-	-	-	-	-	1	-	-	1	-
-	-	-	-	-	-	-	-	-	-	-	-	-	-
-	-	-	-	1	-	-	1	2	-	-	-	1	5
-	-	-	-	1	1	4	2	-	1	1	3	3	3
4	4	9	21	26	36	51	52	45	60	51	59	29	19
2	1	6	6	15	22	23	26	19	33	42	31	20	16

表七 台灣癌症申報發生人數按癌症形態、性別及年齡分類，民國 95 年（續）
 AGE DISTRIBUTION OF CANCER MORPHOLOGY BY GENDER AND PRIMARY ANATOMIC
 SITES, 2006 (CONTINUED)

腎盂

RENAL PELVIS C65

ICD-O-3	組織形態 MORPHOLOGY	性別 GENDER	個案數 CASE NUMBER	0	5	10	15
				 4	 9	 14	 19
81203 81223 81303	移行細胞癌 TRANSITIONAL CELL CARCINOMA	男 Male 女 Female	237 261	- -	- -	- -	- -
80703 80713	鱗狀細胞癌 SQUAMOUS CELL CARCINOMA	男 Male 女 Female	4 5	- -	- -	- -	1 -
81403 82603 83103 84803	腺癌 ADENOCARCINOMA	男 Male 女 Female	39 15	- -	- -	- -	- -
80333	其他明示癌 OTHER SPECIFIED CARCINOMA	男 Male 女 Female	1 1	- -	- -	- -	- -
80103	未明示癌 CARCINOMA, NOS	男 Male 女 Female	4 3	- -	- -	- -	- -
88303	明示之肉瘤 SPECIFIED SARCOMA	男 Male 女 Female	- 1	- -	- -	- -	- -
95903-97293 97503-97583 97643	惡性淋巴瘤 MALIGNANT LYMPHOMA	男 Male 女 Female	- 1	- -	- -	- -	- -
80003 93643 93643	其他惡性腫瘤 OTHER MALIGNANCY	男 Male 女 Female	3 2	- -	- -	- -	- -
	總計 TOTAL	男 Male 女 Female	288 289	- -	- -	- -	1 -

20 24	25 29	30 34	35 39	40 44	45 49	50 54	55 59	60 64	65 69	70 74	75 79	80 84	85+
-	1	1	4	7	12	10	29	20	43	33	43	25	9
-	1	-	4	5	10	16	21	30	42	49	45	22	16
-	-	-	-	-	-	-	-	-	1	2	-	-	-
-	-	-	-	-	-	-	-	2	2	-	1	-	-
-	-	-	1	2	8	4	3	3	3	6	6	3	-
-	-	1	1	-	1	3	2	2	-	2	1	2	-
-	-	-	-	-	1	-	-	-	-	-	-	-	-
-	-	-	-	-	-	1	-	-	-	-	-	-	-
-	-	-	-	-	-	-	1	1	-	1	1	-	-
-	-	-	-	-	-	-	-	-	-	-	2	-	1
-	-	-	-	-	-	-	-	-	-	-	-	-	-
-	-	-	-	-	-	-	-	-	-	1	-	-	-
-	-	-	-	-	-	-	-	-	-	-	-	-	-
-	-	-	-	-	-	-	1	-	-	-	-	-	-
-	1	-	-	1	-	-	-	-	-	1	-	-	-
-	-	-	-	-	-	-	-	1	-	-	-	1	-
-	2	1	5	10	21	14	33	24	47	43	50	28	9
-	1	1	5	5	11	20	24	35	44	52	49	25	17

表七 台灣癌症申報發生人數按癌症形態、性別及年齡分類，民國 95 年（續）
 AGE DISTRIBUTION OF CANCER MORPHOLOGY BY GENDER AND PRIMARY ANATOMIC
 SITES, 2006 (CONTINUED)

輸尿管

URETER C66

ICD-O-3	組織形態 MORPHOLOGY	性別 GENDER	個案數 CASE NUMBER	0	5	10	15
				 4	 9	 14	 19
81203 81303	移行細胞癌 TRANSITIONAL CELL CARCINOMA	男 Male	159	-	-	-	-
		女 Female	213	-	-	-	-
80703	鱗狀細胞癌 SQUAMOUS CELL CARCINOMA	男 Male	-	-	-	-	-
		女 Female	1	-	-	-	-
81403	腺癌 ADENOCARCINOMA	男 Male	1	-	-	-	-
		女 Female	1	-	-	-	-
80413 85743	其他明示癌 OTHER SPECIFIED CARCINOMA	男 Male	-	-	-	-	-
		女 Female	5	-	-	-	-
80103	未明示癌 CARCINOMA, NOS	男 Male	1	-	-	-	-
		女 Female	4	-	-	-	-
88953	明示之肉瘤 SPECIFIED SARCOMA	男 Male	-	-	-	-	-
		女 Female	1	-	-	-	-
80003 89803	其他惡性腫瘤 OTHER MALIGNANCY	男 Male	4	-	-	-	-
		女 Female	4	-	-	-	-
	總計 TOTAL	男 Male	165	-	-	-	-
		女 Female	229	-	-	-	-

20 24	25 29	30 34	35 39	40 44	45 49	50 54	55 59	60 64	65 69	70 74	75 79	80 84	85+
-	-	-	2	1	5	9	20	14	32	23	39	10	4
-	-	-	1	2	5	13	14	27	31	39	48	21	12
-	-	-	-	-	-	-	-	-	-	-	-	-	-
-	-	-	-	-	1	-	-	-	-	-	-	-	-
-	-	-	-	-	-	-	1	-	-	-	-	-	-
-	-	-	-	-	-	-	-	-	-	-	1	-	-
-	-	-	-	-	-	-	-	-	-	-	-	-	-
-	-	-	-	-	1	-	1	-	1	1	1	-	-
-	-	-	-	-	-	-	-	-	1	-	-	-	-
-	-	-	-	-	-	-	1	-	2	-	-	-	1
-	-	-	-	-	-	-	-	-	-	-	-	-	-
-	-	-	-	-	1	-	-	-	-	-	-	-	-
-	-	-	-	-	-	-	1	-	-	1	1	1	-
-	-	-	-	-	-	1	1	-	-	1	1	-	-
-	-	-	2	1	5	9	22	14	33	24	40	11	4
-	-	-	1	2	8	14	17	27	34	41	51	21	13

表七 台灣癌症申報發生人數按癌症形態、性別及年齡分類，民國 95 年（續）
 AGE DISTRIBUTION OF CANCER MORPHOLOGY BY GENDER AND PRIMARY ANATOMIC
 SITES, 2006 (CONTINUED)

尿道及其週邊腺體

URETHRA AND PARAURETHRAL GLAND C68.0 - C68.1

ICD-O-3	組織形態 MORPHOLOGY	性別 GENDER	個案數 CASE NUMBER	0	5	10	15
				 4	 9	 14	 19
81203 81303	移行細胞癌 TRANSITIONAL CELL CARCINOMA	男 Male	8	-	-	-	-
		女 Female	1	-	-	-	-
80703	鱗狀細胞癌 SQUAMOUS CELL CARCINOMA	男 Male	2	-	-	-	-
		女 Female	2	-	-	-	-
81403 81443	腺癌 ADENOCARCINOMA	男 Male	5	-	-	-	-
		女 Female	2	-	-	-	-
87203	惡性黑色素瘤 MALIGNANT MELANOMA	男 Male	-	-	-	-	-
		女 Female	1	-	-	-	-
88903 89103	明示之肉瘤 SPECIFIED SARCOMA	男 Male	1	-	-	-	1
		女 Female	1	-	-	-	-
	總計 TOTAL	男 Male	16	-	-	-	1
		女 Female	7	-	-	-	-

20 24	25 29	30 34	35 39	40 44	45 49	50 54	55 59	60 64	65 69	70 74	75 79	80 84	85+
-	-	-	-	1	1	-	-	-	2	-	3	-	1
-	-	-	-	-	-	-	-	-	-	-	-	1	-
-	-	-	-	-	-	-	-	-	1	-	1	-	-
-	-	-	-	-	-	-	-	-	-	1	1	-	-
-	-	-	-	2	1	1	-	-	-	-	-	-	1
-	-	-	-	-	1	-	-	1	-	-	-	-	-
-	-	-	-	-	-	-	-	-	-	-	-	-	-
-	-	-	-	-	-	-	-	-	1	-	-	-	-
-	-	-	-	-	-	-	-	-	-	-	-	-	-
-	-	-	-	-	-	-	-	-	1	-	-	-	-
-	-	-	-	3	2	1	-	-	3	-	4	-	2
-	-	-	-	-	1	-	-	1	2	1	1	1	-

表七 台灣癌症申報發生人數按癌症形態、性別及年齡分類，民國 95 年（續）
 AGE DISTRIBUTION OF CANCER MORPHOLOGY BY GENDER AND PRIMARY ANATOMIC
 SITES, 2006 (CONTINUED)

跨越泌尿器官兩個以上相鄰部位之病變

OVERLAPPING LESION OF URINARY ORGANS C68.8

ICD-O-3	組織形態 MORPHOLOGY	性別 GENDER	個案數 CASE NUMBER	0	5	10	15
				 4	 9	 14	 19
81203 81223 81303	移行細胞癌 TRANSITIONAL CELL CARCINOMA	男 Male	11	-	-	-	-
		女 Female	12	-	-	-	-
80713	鱗狀細胞癌 SQUAMOUS CELL CARCINOMA	男 Male	1	-	-	-	-
		女 Female	-	-	-	-	
80333	其他明示癌 OTHER SPECIFIED CARCINOMA	男 Male	-	-	-	-	
		女 Female	1	-	-	-	
	總計 TOTAL	男 Male	12	-	-	-	
		女 Female	13	-	-	-	

20	25	30	35	40	45	50	55	60	65	70	75	80	85+
24	29	34	39	44	49	54	59	64	69	74	79	84	
-	-	-	-	-	-	2	1	2	1	1	3	1	-
-	-	-	-	-	-	1	1	3	1	2	3	1	-
-	-	-	-	-	1	-	-	-	-	-	-	-	-
-	-	-	-	-	-	-	-	-	-	-	-	-	-
-	-	-	-	-	-	-	1	-	-	-	-	-	-
-	-	-	-	-	1	2	1	2	1	1	3	1	-
-	-	-	-	-	-	1	2	3	1	2	3	1	-

表七 台灣癌症申報發生人數按癌症形態、性別及年齡分類，民國 95 年（續）
 AGE DISTRIBUTION OF CANCER MORPHOLOGY BY GENDER AND PRIMARY ANATOMIC
 SITES, 2006 (CONTINUED)

泌尿系統，未明示部位

URINARY SYSTEM, NOS C68.9

ICD-O-3	組織形態 MORPHOLOGY	性別 GENDER	個案數 CASE NUMBER	0	5	10	15
				 4	 9	 14	 19
81203 81303	移行細胞癌 TRANSITIONAL CELL CARCINOMA	男 Male	74	-	-	-	-
		女 Female	99	-	-	-	-
80103	未明示癌 CARCINOMA, NOS	男 Male	-	-	-	-	-
		女 Female	3	-	-	-	-
80003	其他惡性腫瘤 OTHER MALIGNANCY	男 Male	1	-	-	-	-
		女 Female	-	-	-	-	-
	總計 TOTAL	男 Male	75	-	-	-	-
		女 Female	102	-	-	-	-

20 24	25 29	30 34	35 39	40 44	45 49	50 54	55 59	60 64	65 69	70 74	75 79	80 84	85+
1	-	2	-	-	1	2	8	9	14	14	6	13	4
-	-	1	-	1	5	7	8	12	17	20	18	6	4
-	-	-	-	-	-	-	-	-	-	-	-	-	-
-	-	-	-	-	-	-	-	-	-	1	-	1	1
-	-	-	-	-	1	-	-	-	-	-	-	-	-
-	-	-	-	-	-	-	-	-	-	-	-	-	-
1	-	2	-	-	2	2	8	9	14	14	6	13	4
-	-	1	-	1	5	7	8	12	17	21	18	7	5

表七 台灣癌症申報發生人數按癌症形態、性別及年齡分類，民國 95 年（續）
 AGE DISTRIBUTION OF CANCER MORPHOLOGY BY GENDER AND PRIMARY ANATOMIC
 SITES, 2006 (CONTINUED)

眼及淚腺

EYE AND LACRIMAL GLAND C69

ICD-O-3	組 織 形 態 MORPHOLOGY	性別 GENDER	個案數 CASE NUMBER	0	5	10	15
				 4	 9	 14	 19
95103	視網膜芽細胞瘤 RETINOBLASTOMA	男 Male	7	6	1	-	-
		女 Female	5	5	-	-	-
87203 87703 87733	惡性黑色素瘤 MALIGNANT MELANOMA	男 Male	6	-	-	-	-
		女 Female	7	-	-	-	-
80703 80713	鱗狀細胞癌 SQUAMOUS CELL CARCINOMA	男 Male	5	-	-	-	-
		女 Female	2	-	-	-	-
81403 82003	淚腺癌 LACRIMAL GLAND CARCINOMA	男 Male	2	-	-	-	-
		女 Female	2	-	-	-	-
81203 89413	其他明示癌 OTHER SPECIFIED CARCINOMA	男 Male	1	-	-	-	-
		女 Female	1	-	-	-	-
80203 89103 89203	明示之肉瘤 SPECIFIED SARCOMA	男 Male	3	-	1	-	-
		女 Female	3	-	1	-	-
95903-97293 97503-97583 97643	惡性淋巴瘤 MALIGNANT LYMPHOMA	男 Male	18	-	-	-	-
		女 Female	17	-	-	-	-
80003 93643	其他惡性腫瘤 OTHER MALIGNANCY	男 Male	3	-	2	-	-
		女 Female	1	-	-	-	-
	總計 TOTAL	男 Male	45	6	4	-	-
		女 Female	38	5	1	-	-

20 24	25 29	30 34	35 39	40 44	45 49	50 54	55 59	60 64	65 69	70 74	75 79	80 84	85+
-	-	-	-	-	-	-	-	-	-	-	-	-	-
-	-	-	-	-	-	-	-	-	-	-	-	-	-
-	-	-	2	2	1	1	-	-	-	-	-	-	-
-	-	-	2	-	1	1	-	-	1	1	-	1	-
-	1	-	-	-	-	-	-	-	1	-	2	-	1
-	-	-	-	-	-	-	-	-	1	-	-	1	-
-	-	-	1	-	-	-	-	-	-	-	-	1	-
-	-	-	-	-	1	-	-	1	-	-	-	-	-
-	-	-	-	-	-	-	-	1	-	-	-	-	-
-	-	-	-	-	-	-	-	-	-	1	-	-	-
-	-	-	-	-	-	-	-	-	2	-	-	-	-
-	-	1	-	-	-	-	-	-	-	-	1	-	-
-	1	2	-	-	2	2	-	3	2	3	3	-	-
-	-	2	2	1	1	2	-	2	1	4	1	-	1
-	-	-	-	-	-	-	-	-	-	-	-	1	-
-	-	-	-	-	-	-	-	-	-	-	-	1	-
-	2	2	3	2	3	3	-	4	5	3	5	2	1
-	-	3	4	1	3	3	-	3	3	6	2	3	1

表七 台灣癌症申報發生人數按癌症形態、性別及年齡分類，民國 95 年（續）
AGE DISTRIBUTION OF CANCER MORPHOLOGY BY GENDER AND PRIMARY ANATOMIC SITES, 2006 (CONTINUED)

腦
BRAIN C71

ICD-O-3	組織形態 MORPHOLOGY	性別 GENDER	個案數 CASE NUMBER	0	5	10	15
				 4	 9	 14	 19
93833 94003	惡性星形細胞瘤	男 Male	85	-	4	4	4
94013	MALIGNANT ASTROCYTOMA	女 Female	62	2	2	-	4
94213 94403	多形性神經膠芽細胞瘤	男 Male	117	1	-	2	1
94413	GLIOBLASTOMA MULTIFORME	女 Female	109	-	3	3	3
94113 94203	其他明示之星形細胞瘤	男 Male	5	1	-	-	1
94243 94903	OTHER SPECIFIED ASTROCYTOMA	女 Female	7	-	-	1	1
94503 94513	寡樹突膠質細胞瘤	男 Male	32	-	-	-	-
	OLIGODENDROGLIOMA	女 Female	14	-	-	-	1
93803 93823	未明示之神經膠質瘤	男 Male	30	-	5	4	2
	GLIOMA, NOS	女 Female	31	2	-	2	1
94703 94713	神經管芽細胞瘤	男 Male	22	6	7	4	1
94733	MEDULLOBLASTOMA	女 Female	11	2	3	2	2
95223	感覺神經芽細胞瘤	男 Male	6	-	-	-	1
	ESTHESIONEUROBLASTOMA	女 Female	5	-	-	-	-
93913 93923	室管膜瘤	男 Male	13	7	-	1	-
93933 93943	EPENDYMOMA	女 Female	22	3	2	1	4
90643 90803	胚細胞瘤及惡性畸胎瘤	男 Male	22	1	2	9	2
90853 95083	GERM CELL TUMOR AND MALIGNANT TERATOMA	女 Female	8	1	1	6	-
91503 93703	明示之肉瘤	男 Male	5	-	-	-	-
93713 94423	SPECIFIED SARCOMA	女 Female	8	-	-	-	-
95063 95603							
88003	未明示之肉瘤	男 Male	2	-	1	-	-
	SARCOMA, NOS	女 Female	-	-	-	-	-

20 24	25 29	30 34	35 39	40 44	45 49	50 54	55 59	60 64	65 69	70 74	75 79	80 84	85+
3	4	6	4	9	9	8	9	3	3	8	3	4	-
-	3	4	6	5	6	7	3	3	8	3	4	1	1
1	1	1	5	7	10	11	12	11	17	11	19	7	-
3	2	5	4	6	6	12	9	10	15	9	10	8	1
-	-	-	-	1	-	-	1	1	-	-	-	-	-
-	-	2	1	-	1	1	-	-	-	-	-	-	-
2	2	3	6	4	5	1	1	3	-	3	1	1	-
-	-	-	2	4	-	2	-	2	2	1	-	-	-
2	-	1	4	1	2	2	2	2	-	1	1	-	1
2	1	2	1	3	-	5	4	-	5	1	1	1	-
2	-	-	1	-	-	-	-	-	-	1	-	-	-
2	-	-	-	-	-	-	-	-	-	-	-	-	-
-	-	-	1	-	-	-	1	-	-	1	1	1	-
2	-	1	1	-	-	-	-	-	-	1	-	-	-
1	-	-	1	1	1	-	1	-	-	-	-	-	-
2	2	-	1	2	-	2	-	-	2	1	-	-	-
5	2	1	-	-	-	-	-	-	-	-	-	-	-
-	-	-	-	-	-	-	-	-	-	-	-	-	-
-	1	1	1	-	-	1	-	-	-	-	-	-	1
1	-	-	-	2	-	1	2	-	-	2	-	-	-
-	-	-	-	-	-	-	1	-	-	-	-	-	-
-	-	-	-	-	-	-	-	-	-	-	-	-	-

表七 台灣癌症申報發生人數按癌症形態、性別及年齡分類，民國 95 年（續）
 AGE DISTRIBUTION OF CANCER MORPHOLOGY BY GENDER AND PRIMARY ANATOMIC
 SITES, 2006 (CONTINUED)

腦
 BRAIN C71 (續)

ICD-O-3	組織形態 MORPHOLOGY	性別 GENDER	個案數 CASE NUMBER	0	5	10	15
				4	9	14	19
95903-97293 97503-97583 97643	惡性淋巴瘤 MALIGNANT LYMPHOMA	男 Male	24	-	-	-	-
		女 Female	22	-	-	-	-
95383	惡性腦膜瘤 MALIGNANT MENINGIOMA	男 Male	-	-	-	-	-
		女 Female	1	-	-	-	-
87203 95053	其他惡性腫瘤 OTHER MALIGNANCY	男 Male	4	-	1	-	-
		女 Female	-	-	-	-	-
	總計 TOTAL	男 Male	367	16	20	24	12
		女 Female	300	10	11	15	16

20 24	25 29	30 34	35 39	40 44	45 49	50 54	55 59	60 64	65 69	70 74	75 79	80 84	85+
1	2	-	1	2	-	1	5	2	2	-	5	3	-
-	-	-	-	3	2	3	4	-	2	2	5	1	-
-	-	-	-	-	-	-	-	-	-	-	-	-	-
-	-	-	-	-	-	1	-	-	-	-	-	-	-
2	-	-	-	-	-	-	-	-	-	-	-	1	-
-	-	-	-	-	-	-	-	-	-	-	-	-	-
19	12	13	24	25	27	24	33	22	22	25	30	17	2
12	8	14	16	25	15	34	22	15	34	20	20	11	2

表七 台灣癌症申報發生人數按癌症形態、性別及年齡分類，民國 95 年（續）
 AGE DISTRIBUTION OF CANCER MORPHOLOGY BY GENDER AND PRIMARY ANATOMIC SITES, 2006 (CONTINUED)

其他神經系統及未詳細說明部位

OTHER AND UNSPECIFIED PARTS OF NERVOUS SYSTEM C70, C72

ICD-O-3	組織形態 MORPHOLOGY	性別 GENDER	個案數 CASE NUMBER	0	5	10	15
				 4	 9	 14	 19
94733 95003	原始性神經外胚層腫瘤 PRIMITIVE NEUROECTODERMAL TUMOR	男 Male	4	2	-	-	1
		女 Female	1	-	-	-	-
94003 94213	星形細胞瘤 ASTROCYTOMA	男 Male	4	2	-	-	1
		女 Female	4	-	-	2	-
93913	室管膜瘤 EPENDYMOMA	男 Male	8	-	-	-	-
		女 Female	10	-	-	-	-
95303	惡性腦膜瘤 MALIGNANT MENINGIOMA	男 Male	13	-	-	-	-
		女 Female	7	-	-	-	-
95603	惡性 Schwann 氏神經瘤 MALIGNANT SCHWANNOMA	男 Male	1	-	-	-	-
		女 Female	-	-	-	-	-
93703	脊索瘤 CHORDOMA	男 Male	1	-	-	-	-
		女 Female	-	-	-	-	-
90643	胚細胞瘤 GERM CELL TUMOR	男 Male	1	-	-	-	-
		女 Female	-	-	-	-	-
91503 95393 95403	明示之肉瘤 SPECIFIED SARCOMA	男 Male	2	-	-	-	-
		女 Female	3	-	-	-	-
95903-97293 97503-97583 97643	惡性淋巴瘤 MALIGNANT LYMPHOMA	男 Male	3	-	-	-	-
		女 Female	1	-	-	-	-
80003 97313	其他惡性腫瘤 OTHER MALIGNANCY	男 Male	3	-	-	-	-
		女 Female	1	-	-	-	-
	總計 TOTAL	男 Male	40	4	-	-	2
		女 Female	27	-	-	2	-

20 24	25 29	30 34	35 39	40 44	45 49	50 54	55 59	60 64	65 69	70 74	75 79	80 84	85+
-	1	-	-	-	-	-	-	-	-	-	-	-	-
1	-	-	-	-	-	-	-	-	-	-	-	-	-
-	-	-	-	-	-	-	-	1	-	-	-	-	-
-	-	-	-	1	1	-	-	-	-	-	-	-	-
1	-	2	1	3	-	-	1	-	-	-	-	-	-
2	-	1	-	3	-	1	-	-	1	1	1	-	-
-	-	-	-	1	1	-	1	1	2	2	4	-	1
-	-	-	-	-	-	1	2	1	1	-	2	-	-
-	1	-	-	-	-	-	-	-	-	-	-	-	-
-	-	-	-	-	-	-	-	-	-	-	-	-	-
-	-	-	1	-	-	-	-	-	-	-	-	-	-
-	-	-	-	-	-	-	-	-	-	-	-	-	-
1	-	-	-	-	-	-	-	-	-	-	-	-	-
-	-	-	-	-	-	-	-	-	-	-	-	-	-
-	-	-	-	-	-	-	2	-	-	-	-	-	-
-	1	-	-	-	-	1	-	-	-	1	-	-	-
-	-	1	-	1	-	-	-	-	1	-	-	-	-
-	-	-	-	-	-	-	1	-	-	-	-	-	-
-	1	-	-	2	-	-	-	-	-	-	-	-	-
-	-	-	-	1	-	-	-	-	-	-	-	-	-
2	3	3	2	7	1	-	4	2	3	2	4	-	1
3	1	1	-	5	1	3	3	1	2	2	3	-	-

表七 台灣癌症申報發生人數按癌症形態、性別及年齡分類，民國 95 年（續）
 AGE DISTRIBUTION OF CANCER MORPHOLOGY BY GENDER AND PRIMARY ANATOMIC SITES, 2006 (CONTINUED)

甲狀腺

THYROID GLAND C73

ICD-O-3	組織形態 MORPHOLOGY	性別 GENDER	個案數 CASE NUMBER	0	5	10	15
				 4	 9	 14	 19
82603 83403	乳頭狀癌	男 Male	304	-	2	1	3
83413 83433	PAPILLARY CARCINOMA	女 Female	1,087	-	-	6	18
83443 83503							
82903 83303	濾泡性腺癌	男 Male	48	-	-	1	-
83323 83353	FOLLICULAR ADENOCARCINOMA	女 Female	83	-	-	3	1
83453 83473	髓質癌	男 Male	6	-	-	-	-
85103	MEDULLARY CARCINOMA	女 Female	9	-	-	-	-
80703	鱗狀細胞癌	男 Male	1	-	-	-	-
	SQUAMOUS CELL CARCINOMA	女 Female	1	-	-	-	-
80203 80213	未分化癌	男 Male	6	-	-	-	-
	CARCINOMA, UNDIFFERENTIATED	女 Female	15	-	-	-	-
80413 83373	其他明示癌	男 Male	2	-	-	-	-
83463	OTHER SPECIFIED CARCINOMA	女 Female	1	-	-	-	-
80103	未明示癌	男 Male	9	-	-	-	1
	CARCINOMA, NOS	女 Female	13	-	-	-	-
88303	明示之肉瘤	男 Male	-	-	-	-	-
	SPECIFIED SARCOMA	女 Female	2	-	-	-	-
95903-97293	惡性淋巴瘤	男 Male	3	-	-	-	-
97503-97583	MALIGNANT LYMPHOMA	女 Female	8	-	-	-	-
97643							
80003	其他惡性腫瘤	男 Male	31	1	2	1	1
	OTHER MALIGNANCY	女 Female	38	1	1	-	1
	總計	男 Male	410	1	4	3	5
	TOTAL	女 Female	1,257	1	1	9	20

20 24	25 29	30 34	35 39	40 44	45 49	50 54	55 59	60 64	65 69	70 74	75 79	80 84	85+
11 38	21 63	33 103	30 117	38 136	38 164	43 167	26 102	17 50	16 55	11 34	11 21	2 9	1 4
1 4	4 10	4 9	3 6	3 7	2 6	5 6	7 9	10 5	3 5	2 3	3 6	- 2	- 1
- -	- -	- 2	- -	2 1	- 2	1 -	1 -	- 2	1 1	- 1	1 -	- -	- -
- -	- -	- -	- -	- -	- -	- -	1 -	- -	- -	- 1	- -	- -	- -
- -	- -	- -	- -	- 1	- -	- -	- 1	- 2	2 2	2 2	2 5	- 2	- -
- -	- -	- -	1 -	- -	- -	- -	1 -	- -	- 1	- -	- -	- -	- -
- -	- 1	- -	1 1	- -	3 1	- 2	1 2	1 2	1 -	1 1	- 1	- 2	1 -
- -	- -	- -	- -	- -	- -	- -	- -	- -	- 1	- 1	- -	- -	- -
- -	- -	- -	- -	- 1	1 -	- -	- -	- -	- 2	1 2	- -	1 3	- -
- 3	1 2	- -	1 2	1 3	2 5	- 3	- 1	1 3	5 2	3 4	9 2	3 2	- 3
12 45	26 76	37 114	36 126	44 149	46 178	49 178	37 115	29 64	28 69	19 49	26 35	6 20	2 8

表七 台灣癌症申報發生人數按癌症形態、性別及年齡分類，民國 95 年（續）
 AGE DISTRIBUTION OF CANCER MORPHOLOGY BY GENDER AND PRIMARY ANATOMIC SITES, 2006 (CONTINUED)

其他內分泌腺

OTHER ENDOCRINE GLANDS C74 - C75

ICD-O-3	組織形態 MORPHOLOGY	性別 GENDER	個案數 CASE NUMBER	0	5	10	15
				 4	 9	 14	 19
94903 95003	神經母細胞瘤 NEUROBLASTOMA	男 Male	11	9	2	-	-
		女 Female	13	10	1	1	-
83703	腎上腺皮質癌 ADRENAL CORTICAL CARCINOMA	男 Male	5	-	-	-	-
		女 Female	13	-	-	-	1
86803 87003	惡性嗜鉻細胞瘤 MALIGNANT PHEOCHROMOCYTOMA	男 Male	2	-	-	1	-
		女 Female	1	-	-	-	-
82463	其他明示癌 OTHER SPECIFIED CARCINOMA	男 Male	1	-	-	-	-
		女 Female	-	-	-	-	-
80103	未明示癌 CARCINOMA, NOS	男 Male	1	-	-	-	-
		女 Female	-	-	-	-	-
89363	明示之肉瘤 SPECIFIED SARCOMA	男 Male	1	-	-	-	-
		女 Female	-	-	-	-	-
95903-97293 97503-97583 97643	惡性淋巴瘤 MALIGNANT LYMPHOMA	男 Male	4	-	-	-	-
		女 Female	1	-	-	-	-
80003 86923 86933 90653	其他惡性腫瘤 OTHER MALIGNANCY	男 Male	6	-	-	-	1
		女 Female	2	-	-	-	-
	總計 TOTAL	男 Male	31	9	2	1	1
		女 Female	30	10	1	1	1

20 24	25 29	30 34	35 39	40 44	45 49	50 54	55 59	60 64	65 69	70 74	75 79	80 84	85+
-	-	-	-	-	-	-	-	-	-	-	-	-	-
-	-	-	-	-	1	-	-	-	-	-	-	-	-
-	-	-	-	-	1	2	-	1	-	1	-	-	-
-	-	1	3	2	2	1	-	2	-	1	-	-	-
-	-	-	-	-	-	-	-	-	-	-	1	-	-
-	-	-	-	-	-	1	-	-	-	-	-	-	-
-	-	-	-	-	1	-	-	-	-	-	-	-	-
-	-	-	-	-	-	-	-	-	1	-	-	-	-
-	-	-	-	-	-	-	-	-	-	1	-	-	-
-	-	-	-	-	-	-	-	-	-	-	-	-	-
-	-	-	-	-	-	-	-	1	1	1	1	-	-
-	-	-	-	-	-	-	1	-	-	-	-	-	-
-	-	2	-	-	-	-	1	-	-	-	1	1	-
-	-	-	2	-	-	-	-	-	-	-	-	-	-
-	-	2	-	-	2	2	1	2	2	3	3	1	-
-	-	1	5	2	3	2	1	2	-	1	-	-	-

表七 台灣癌症申報發生人數按癌症形態、性別及年齡分類，民國 95 年（續）
 AGE DISTRIBUTION OF CANCER MORPHOLOGY BY GENDER AND PRIMARY ANATOMIC
 SITES, 2006 (CONTINUED)

其他分界不明的部位

OTHER AND ILL-DEFINED SITES C76

ICD-O-3	組織形態 MORPHOLOGY	性別 GENDER	個案數 CASE NUMBER	0	5	10	15
				4	9	14	19
81403	未明示之腺癌 ADENOCARCINOMA, NOS	男 Male	2	-	-	-	-
		女 Female	-	-	-	-	-
82463	其他明示癌 OTHER SPECIFIED CARCINOMA	男 Male	1	-	-	-	-
		女 Female	-	-	-	-	-
80103	未明示癌 CARCINOMA, NOS	男 Male	1	-	-	-	-
		女 Female	-	-	-	-	-
89363	明示之肉瘤 SPECIFIED SARCOMA	男 Male	1	-	-	-	-
		女 Female	-	-	-	-	-
88003	未明示之肉瘤 SARCOMA, NOS	男 Male	-	-	-	-	-
		女 Female	1	-	-	-	-
95003	神經母細胞瘤 NEUROBLASTOMA	男 Male	1	-	1	-	-
		女 Female	-	-	-	-	-
95903-97293 97503-97583 97643	惡性淋巴瘤 MALIGNANT LYMPHOMA	男 Male	1	-	-	-	-
		女 Female	1	-	-	-	-
90523 93643	其他惡性腫瘤 OTHER MALIGNANCY	男 Male	-	-	-	-	-
		女 Female	2	-	1	-	-
	總計 TOTAL	男 Male	7	-	1	-	-
		女 Female	4	-	1	-	-

20 24	25 29	30 34	35 39	40 44	45 49	50 54	55 59	60 64	65 69	70 74	75 79	80 84	85+
-	-	-	-	-	-	1	-	-	-	-	1	-	-
-	-	-	-	-	-	-	-	-	-	-	-	-	-
-	-	-	-	-	1	-	-	-	-	-	-	-	-
-	-	-	-	-	-	-	-	-	-	-	-	-	-
-	-	-	-	-	-	-	-	-	-	-	1	-	-
-	-	-	-	-	-	-	-	-	-	-	-	-	-
1	-	-	-	-	-	-	-	-	-	-	-	-	-
-	-	-	-	-	-	-	-	-	-	-	-	-	-
-	-	-	-	-	-	-	1	-	-	-	-	-	-
-	-	-	-	-	-	-	-	-	-	-	-	-	-
-	-	-	-	-	-	-	-	-	-	-	-	-	-
-	-	1	-	-	-	-	-	-	-	-	-	-	-
-	1	-	-	-	-	-	-	-	-	-	-	-	-
-	-	-	-	-	-	-	-	-	-	-	-	-	-
-	-	-	-	-	-	-	-	-	-	-	-	1	-
1	-	1	-	-	1	1	-	-	-	-	2	-	-
-	1	-	-	-	-	-	1	-	-	-	-	1	-

表七 台灣癌症申報發生人數按癌症形態、性別及年齡分類，民國 95 年（續）
 AGE DISTRIBUTION OF CANCER MORPHOLOGY BY GENDER AND PRIMARY ANATOMIC
 SITES, 2006 (CONTINUED)

淋巴結

LYMPH NODES C77

ICD-O-3	組織形態 MORPHOLOGY	性別 GENDER	個案數 CASE NUMBER	0	5	10	15
				 4	 9	 14	 19
95903 95913	非何杰金氏淋巴瘤	男 Male	503	3	5	11	9
96703 96713	NON-HODGKIN LYMPHOMA	女 Female	371	3	1	1	2
96733 96753							
96803 96843							
96873 96903							
96913 96953							
96983 96993							
97023 97053							
97083 97143							
97173 97193							
97273 97283							
97293							
96503 96513	何杰金氏淋巴瘤	男 Male	79	2	3	2	10
96523 96533	HODGKIN LYMPHOMA	女 Female	44	-	-	1	7
96593 96633							
96653							
91403	Kaposi 氏肉瘤	男 Male	-	-	-	-	-
	KAPOSI SARCOMA	女 Female	1	-	-	-	-
80003	其他惡性腫瘤	男 Male	2	-	-	-	-
	OTHER MALIGNANCY	女 Female	-	-	-	-	-
	總計	男 Male	584	5	8	13	19
	TOTAL	女 Female	416	3	1	2	9

20	25	30	35	40	45	50	55	60	65	70	75	80	85+
24	29	34	39	44	49	54	59	64	69	74	79	84	
6	10	9	15	25	32	46	47	38	55	53	72	48	19
7	15	9	13	22	31	32	36	38	41	35	36	30	19
12	7	2	4	4	2	5	5	2	5	7	6	1	-
6	7	5	5	-	2	3	2	1	-	1	1	3	-
-	-	-	-	-	-	-	-	-	-	-	-	-	-
-	-	-	-	1	-	-	-	-	-	-	-	-	-
-	-	1	-	-	-	-	-	-	-	1	-	-	-
-	-	-	-	-	-	-	-	-	-	-	-	-	-
18	17	12	19	29	34	51	52	40	60	61	78	49	19
13	22	14	18	23	33	35	38	39	41	36	37	33	19

表七 台灣癌症申報發生人數按癌症形態、性別及年齡分類，民國 95 年（續）
 AGE DISTRIBUTION OF CANCER MORPHOLOGY BY GENDER AND PRIMARY ANATOMIC
 SITES, 2006 (CONTINUED)

何杰金氏淋巴瘤

HODGKIN LYMPHOMA ICD-O-3 M-96503 - M-96673

ICD-O-3	組織形態 MORPHOLOGY	性別 GENDER	個案數 CASE NUMBER	0	5	10	15
				 4	 9	 14	 19
96513	富淋巴球性何杰金氏淋巴瘤 HODGKIN LYMPHOMA, LYMPHOCYTE-RICH	男 Male	2	-	-	-	1
		女 Female	4	-	-	-	-
96533	淋巴球缺乏性何杰金氏淋巴瘤 HODGKIN LYMPHOMA, LYMPHOCYTE- DEPLETED	男 Male	2	-	-	-	-
		女 Female	-	-	-	-	-
96523	混合細胞性何杰金氏淋巴瘤 HODGKIN LYMPHOMA, MIXED CELLULARITY	男 Male	20	-	1	1	1
		女 Female	8	-	-	-	1
96593 96633 96653	小節硬化性何杰金氏淋巴瘤 NODULAR SCLEROSIS HODGKIN LYMPHOMA	男 Male	36	2	1	-	7
		女 Female	26	-	-	1	6
96503	未明示之何杰金氏淋巴瘤 HODGKIN LYMPHOMA, NOS	男 Male	28	-	1	2	3
		女 Female	13	-	-	-	-
	總計 TOTAL	男 Male	88	2	3	3	12
		女 Female	51	-	-	1	7

20 24	25 29	30 34	35 39	40 44	45 49	50 54	55 59	60 64	65 69	70 74	75 79	80 84	85+
-	1	-	-	-	-	-	-	-	-	-	-	-	-
-	-	1	-	-	-	-	-	-	-	-	2	1	-
-	1	-	-	-	-	-	-	-	-	-	-	1	-
-	-	-	-	-	-	-	-	-	-	-	-	-	-
3	-	-	-	2	-	2	-	1	4	3	2	-	-
1	1	1	-	-	1	1	-	-	-	1	-	1	-
9	2	1	3	1	1	3	1	1	1	2	1	-	-
4	5	3	4	-	-	2	-	1	-	-	-	-	-
3	4	1	2	1	1	1	4	-	-	2	3	-	-
4	2	-	2	-	1	1	2	-	-	-	-	1	-
15	8	2	5	4	2	6	5	2	5	7	6	1	-
9	8	5	6	-	2	4	2	1	-	1	2	3	-

表七 台灣癌症申報發生人數按癌症形態、性別及年齡分類，民國 95 年（續）
AGE DISTRIBUTION OF CANCER MORPHOLOGY BY GENDER AND PRIMARY ANATOMIC SITES, 2006 (CONTINUED)

非何杰金氏淋巴瘤

NON-HODGKIN LYMPHOMA I CD-O-3 M-95903 - M-95963, M-96703 - M-97293, M-97503 - M-97583, M-97643

ICD-O-3	組織形態 MORPHOLOGY	性別 GENDER	個案數 CASE NUMBER	0	5	10	15
				 4	 9	 14	 19
96703	小淋巴球性惡性淋巴瘤 MALIGNANT LYMPHOMA, SMALL LYMPHOCYTIC	男 Male	17	-	-	-	-
		女 Female	16	-	-	-	-
96793 96803 96843	大淋巴球性惡性淋巴瘤 MALIGNANT LYMPHOMA, LARGE LYMPHOCYTIC	男 Male	456	2	1	4	8
		女 Female	375	-	-	3	2
96733	外套細胞惡性淋巴瘤 MALIGNANT MANTLE CELL LYMPHOMA	男 Male	26	-	-	-	-
		女 Female	6	-	-	-	-
96873	Burkitt 氏淋巴瘤 BURKITT LYMPHOMA, NOS	男 Male	28	1	5	2	-
		女 Female	20	3	-	-	-
96753 96903 96913 96953 96983	濾泡性惡性淋巴瘤 MALIGNANT FOLLICULAR LYMPHOMA	男 Male	104	-	-	-	1
		女 Female	77	-	-	-	-
96893 96993	邊緣區 B 細胞惡性淋巴瘤 (包含與黏膜相關淋巴樣組織淋巴瘤) MALIGNANT MARGINAL ZONE B-CELL LYMPHOMA (INCLUDING MALT LYMPHOMA)	男 Male	64	-	-	-	-
		女 Female	80	-	-	-	-
96713 97003 97023 97053 97083 97093 97143 97173 97183 97193 97643	其他明示之非何杰金氏淋巴瘤 OTHER SPECIFIED NON-HODGKIN LYMPHOMA	男 Male	199	1	2	7	4
		女 Female	96	-	-	2	2
95903 95913	未明示之非何杰金氏淋巴瘤 MALIGNANT NON-HODGKIN LYMPHOMA, NOS	男 Male	136	-	-	3	-
		女 Female	78	-	-	-	-
97273 97283 97293 97503 97513 97543 97563 97573 97583	其他淋巴網狀贅瘤 (不成熟型淋巴芽細胞性淋巴瘤) OTHER LYMPHO-RETICULAR NEOPLASMS (PRECURSOR CELL LYMPHOBLASTIC LYMPHOMA)	男 Male	21	3	1	2	1
		女 Female	23	8	2	3	-
	總計 TOTAL	男 Male	1,051	7	9	18	14
		女 Female	771	11	2	8	4

20	25	30	35	40	45	50	55	60	65	70	75	80	85+
24	29	34	39	44	49	54	59	64	69	74	79	84	
-	-	-	1	-	1	3	-	1	2	3	4	-	2
-	-	-	1	1	2	1	-	5	-	1	3	2	-
9	9	10	13	28	24	36	41	38	36	45	75	53	24
3	17	8	13	17	20	22	45	43	52	36	37	31	26
-	-	-	-	3	-	1	4	4	3	3	6	2	-
-	-	-	-	2	1	1	-	-	-	1	-	-	1
1	3	1	-	1	2	2	1	-	4	1	2	1	1
1	1	1	-	2	2	2	-	1	1	1	4	1	-
1	2	-	5	5	12	17	14	6	7	19	5	7	3
2	2	1	2	9	15	9	9	5	9	5	6	3	-
-	2	6	3	5	2	7	2	7	8	8	8	2	4
-	1	5	4	6	8	10	7	9	8	7	10	3	2
6	10	5	10	11	14	18	19	12	24	22	18	12	4
5	2	4	6	7	8	7	6	6	8	12	8	9	4
1	2	5	3	1	10	11	18	9	21	6	22	14	10
1	2	2	2	3	3	6	5	7	4	8	15	10	10
2	3	1	1	-	3	1	1	1	-	1	-	-	-
1	3	-	1	-	2	-	1	1	-	-	-	1	-
20	31	28	36	54	68	96	100	78	105	108	140	91	48
13	28	21	29	47	61	58	73	77	82	71	83	60	43

表七 台灣癌症申報發生人數按癌症形態、性別及年齡分類，民國 95 年（續）
 AGE DISTRIBUTION OF CANCER MORPHOLOGY BY GENDER AND PRIMARY ANATOMIC SITES, 2006 (CONTINUED)

不明原發部位

UNKNOWN PRIMARY SITES C80

ICD-O-3	組織形態 MORPHOLOGY	性別 GENDER	個案數 CASE NUMBER	0	5	10	15
				 4	 9	 14	 19
81403 84403	腺癌	男 Male	177	-	-	1	-
84413 84603	ADENOCARCINOMA	女 Female	174	-	-	-	-
84803 84813							
80703 80713	鱗狀細胞癌	男 Male	91	-	-	-	-
80723 80743	SQUAMOUS CELL CARCINOMA	女 Female	29	-	-	-	-
80203 80213	未分化癌	男 Male	8	-	-	-	-
	CARCINOMA, UNDIFFERENTIATED	女 Female	4	-	-	-	-
80413	小細胞癌	男 Male	6	-	-	-	-
	SMALL CELL CARCINOMA	女 Female	4	-	-	-	-
91003	絨毛膜癌	男 Male	-	-	-	-	-
	CHORIOCARCINOMA	女 Female	1	-	-	-	-
80223 80333	其他明示癌	男 Male	35	-	-	-	-
80463 80503	OTHER SPECIFIED CARCINOMA	女 Female	26	-	-	-	-
80823 82403							
82463 83103							
84303 84613							
84903 85603							
85703 85743							
89413 90703							
80103	未明示癌	男 Male	137	-	-	-	1
	CARCINOMA, NOS	女 Female	77	-	-	-	-
88013 88043	明示之肉瘤	男 Male	17	-	-	-	-
88903 88953	SPECIFIED SARCOMA	女 Female	11	1	-	-	1
89363 89633							
89803 90443							
91203 91303							
91403 95813							
88003	未明示之肉瘤	男 Male	4	-	-	-	-
	SARCOMA, NOS	女 Female	3	-	-	-	-

20 24	25 29	30 34	35 39	40 44	45 49	50 54	55 59	60 64	65 69	70 74	75 79	80 84	85+
-	2	5	5	8	13	19	10	17	22	18	29	17	11
1	-	2	1	6	5	18	19	19	26	27	19	19	12
-	-	-	1	13	9	22	8	9	9	8	8	3	1
-	-	-	1	2	1	5	4	4	6	-	4	1	1
-	-	-	-	2	4	-	1	-	-	-	-	-	1
-	-	-	-	-	1	2	-	1	-	-	-	-	-
-	-	-	1	-	-	-	-	-	1	2	1	1	-
-	-	-	-	-	1	2	-	-	-	-	1	-	-
-	-	-	-	-	-	-	-	-	-	-	-	-	-
-	-	-	-	1	-	-	-	-	-	-	-	-	-
-	1	3	2	-	4	2	-	3	7	6	2	3	2
-	2	-	3	3	1	-	2	3	2	3	4	1	2
1	2	-	3	2	2	20	13	16	21	11	19	19	7
-	-	2	1	1	5	7	11	5	7	11	6	13	8
1	1	-	-	1	1	1	-	3	3	3	2	1	-
-	-	-	1	-	-	2	2	-	1	-	2	-	1
-	1	-	-	-	-	1	-	-	1	1	-	-	-
-	-	-	-	-	-	-	-	-	2	-	-	1	-

表七 台灣癌症申報發生人數按癌症形態、性別及年齡分類，民國 95 年（續完）
 AGE DISTRIBUTION OF CANCER MORPHOLOGY BY GENDER AND PRIMARY ANATOMIC
 SITES, 2006 (CONCLUDED)

不明原發部位

UNKNOWN PRIMARY SITES C80 (續)

ICD-O-3	組織形態 MORPHOLOGY	性別 GENDER	個案數 CASE NUMBER	0	5	10	15
				 4	 9	 14	 19
87203	惡性黑色素瘤 MALIGNANT MELANOMA	男 Male	2	-	-	-	-
		女 Female	3	-	-	-	-
95903-97293 97503-97583 97643	惡性淋巴瘤 MALIGNANT LYMPHOMA	男 Male	10	1	1	-	-
		女 Female	14	2	-	-	-
80003 80133 90603 90643	其他惡性腫瘤 OTHER MALIGNANCY	男 Male	131	-	-	-	-
		女 Female	116	-	-	-	-
	總計 TOTAL	男 Male	618	1	1	1	1
		女 Female	462	3	-	-	1

20 24	25 29	30 34	35 39	40 44	45 49	50 54	55 59	60 64	65 69	70 74	75 79	80 84	85+
-	-	-	-	-	-	1	1	-	-	-	-	-	-
-	-	1	-	-	1	-	-	-	-	-	-	1	-
-	-	1	1	-	-	1	1	-	1	-	1	1	1
1	-	-	-	-	-	-	-	-	-	1	5	2	3
-	-	2	1	1	3	5	8	6	16	16	30	25	18
1	-	1	1	3	3	6	4	3	8	16	23	26	21
2	7	11	14	27	36	72	42	54	81	65	92	70	41
3	2	6	8	16	18	42	42	35	52	58	64	64	48

表八之一 台灣癌症申報發生人數按原發部位及分化程度分類，民國 95 年
HISTOLOGIC GRADING AND DIFFERENTIATION IN PRIMARY ANATOMIC SITES,
2006

ICD-O-3	原 發 部 位 別 PRIMARY ANATOMIC SITES	個案數 CASE NUMBER
C00-C80	全癌症（總計） ALL SITES	73,293
C00-C14	唇、口腔及咽 LIP, ORAL CAVITY AND PHARYNX	7,052
C00-C14 ¹	口腔、口咽及下咽 ORAL CAVITY, OROPHARYNX AND HYPOPHARYNX	5,352
C00	唇（唇的皮膚 C44.0 除外） LIP (excludes skin of lip C44.0)	169
C01-C02	舌 TONGUE	1,450
C03	齒齦 GUM	382
C04	口底 FLOOR OF MOUTH	133
C05-C06	口腔之其他及未詳細說明部位 OTHER AND UNSPECIFIED PARTS OF MOUTH	1,890
C09-C10	口咽 OROPHARYNX	566
C12-C13	下咽 HYPOPHARYNX	715
C14	咽和唇、口腔及咽之分界不明部位 PHARYNX AND ILL-DEFINED SITES IN LIP, ORAL CAVITY AND PHARYNX	47
C07-C08	主唾液腺 MAJOR SALIVARY GLANDS	218
C11	鼻咽 NASOPHARYNX	1,482
C15-C26, C48	消化器官及腹膜 DIGESTIVE ORGANS AND PERITONEUM	28,413
C15	食道 ESOPHAGUS	1,733
C16	胃 STOMACH	3,794
C17	小腸 SMALL INTESTINE	294

註：1. 口腔、口咽及下咽：包括 ICD-O-3 C00-C06、C09-C10、C12-C14。

分級或分化程度 Histologic grading and differentiation					淋巴瘤及白血病細胞來源 Immunophenotype designation for lymphomas and leukemias					ICD-O-3
佳分化	中度分化	稍分化	未分化	未詳述	T細胞	B細胞	Null細胞	NK細胞	未詳述	
Well differentiated	Moderately differentiated	Poorly differentiated	Anaplastic	Not determined	T-cell	B-cell	Null cell	NK cell	Not determined	
5,444	20,447	10,889	2,634	30,445	249	1,233	9	31	1,912	C00-C80
1,345	2,321	629	881	1,742	9	102	-	2	21	C00-C14
1,294	2,259	461	27	1,213	4	78	-	1	15	C00-C14 ¹
73	48	7	-	40	-	1	-	-	-	C00
392	675	103	2	266	-	11	-	-	1	C01-C02
134	155	24	1	62	1	4	-	-	1	C03
23	65	19	-	26	-	-	-	-	-	C04
582	745	121	8	425	1	5	-	-	3	C05-C06
38	208	77	10	164	2	57	-	-	10	C09-C10
46	352	107	6	204	-	-	-	-	-	C12-C13
6	11	3	-	26	-	-	-	1	-	C14
9	27	22	8	136	-	13	-	-	3	C07-C08
42	35	146	846	393	5	11	-	1	3	C11
1,557	10,583	3,639	146	12,207	10	211	1	1	58	C15-C26, C48
60	734	315	5	619	-	-	-	-	-	C15
105	815	1,533	20	1,131	3	142	1	-	44	C16
12	49	26	6	162	4	30	-	-	5	C17

表八之一 台灣癌症申報發生人數按原發部位及分化程度分類，民國 95 年（續）
HISTOLOGIC GRADING AND DIFFERENTIATION IN PRIMARY ANATOMIC SITES,
2006 (CONTINUED)

ICD-O-3	原 發 部 位 別 PRIMARY ANATOMIC SITES	個案數 CASE NUMBER
C18-C21	結腸、直腸、乙狀結腸連結部及肛門 COLON, RECTUM, RECTOSIGMOID JUNCTION AND ANUS	10,248
C18	結腸 COLON	5,895
C19-C21	直腸、乙狀結腸連結部及肛門 RECTUM, RECTOSIGMOID JUNCTION AND ANUS	4,353
C22	肝及肝內膽管 LIVER AND INTRAHEPATIC BILE DUCTS	10,092
C23-C24	膽囊及肝外膽管 GALLBLADDER AND EXTRAHEPATIC BILE DUCTS	742
C25	胰 PANCREAS	1,362
C48	後腹膜腔及腹膜 RETROPERITONEUM AND PERITONEUM	126
C26	消化器官之其他部位及與腹膜分界不明部位 OTHER AND ILL-DEFINED SITES WITHIN DIGESTIVE ORGANS AND PERITONEUM	22
C30-C39	呼吸系統及胸腔內器官 RESPIRATORY SYSTEM AND INTRATHORACIC ORGANS	9,875
C30-C31	鼻腔、副竇、中耳及內耳 NASAL CAVITIES, ACCESSORY SINUSES, MIDDLE EAR AND INNER EAR	249
C32	喉 LARYNX	563
C33-C34	肺、支氣管及氣管 TRACHEA, BRONCHUS AND LUNG	8,748
C38.4	胸膜 PLEURA	52
C37-C38.3, C38.8	胸腺、心臟及縱膈 THYMUS, HEART AND MEDIASTINUM	263
C42²	造血系統及網狀內皮系統（白血病除外） HEMATOPOIETIC AND RETICULOENDOTHELIAL SYSTEMS (excludes LEUKEMIA)	1,471
C42	白血病 LEUKEMIA	502
C40-C41	骨、關節及關節軟骨 BONES, JOINTS AND ARTICULAR CARTILAGE	149

註：1. 口腔、口咽及下咽：包括 ICD-O-3 C00-C06、C09-C10、C12-C14。

分級或分化程度 Histologic grading and differentiation					淋巴瘤及白血病細胞來源 Immunophenotype designation for lymphomas and leukemias					ICD-O-3
佳分化	中度分化	稍分化	未分化	未詳述	T細胞	B細胞	Null細胞	NK細胞	未詳述	
Well differentiated	Moderately differentiated	Poorly differentiated	Anaplastic	Not determined	T-cell	B-cell	Null cell	NK cell	Not determined	
753	6,760	791	35	1,869	3	29	-	1	7	C18-C21
448	3,791	491	25	1,106	3	26	-	1	4	C18
305	2,969	300	10	763	-	3	-	-	3	C19-C21
509	1,842	784	55	6,902	-	-	-	-	-	C22
59	210	84	5	383	-	1	-	-	-	C23-C24
42	168	96	10	1,040	-	5	-	-	1	C25
17	2	7	8	89	-	2	-	-	1	C48
-	3	3	2	12	-	2	-	-	-	C26
381	1,522	1,319	97	6,425	26	46	-	15	44	C30-C39
11	34	28	16	96	16	16	-	15	17	C30-C31
64	235	40	2	219	-	2	-	-	1	C32
302	1,252	1,226	76	5,870	2	10	-	-	10	C33-C34
-	-	3	1	47	-	-	-	-	1	C38.4
4	1	22	2	193	8	18	-	-	15	C37-C38.3, C38.8
-	-	-	-	-	44	131	3	2	1,291	C42²
-	-	-	-	397	9	62	1	2	31	C42
12	14	9	16	93	-	-	-	-	5	C40-C41

表八之一 台灣癌症申報發生人數按原發部位及分化程度分類，民國 95 年（續）
HISTOLOGIC GRADING AND DIFFERENTIATION IN PRIMARY ANATOMIC SITES,
2006 (CONTINUED)

ICD-O-3	原 發 部 位 別 PRIMARY ANATOMIC SITES	個案數 CASE NUMBER
C47, C49	結締組織、軟組織及其他皮下組織 CONNECTIVE, SUBCUTANEOUS AND OTHER SOFT TISSUES	437
C44	皮膚 SKIN	2,457
C44 ³	皮膚，惡性黑色素瘤 SKIN, MALIGNANT MELANOMA	175
C44	皮膚，非惡性黑色素瘤 SKIN (excludes MALIGNANT MELANOMA)	2,282
C50	女性乳房 FEMALE BREAST	6,895
C50	男性乳房 MALE BREAST	46
C51-C58	女性生殖器官 FEMALE GENITAL ORGANS	4,109
C55	子宮，未明示部位 UTERUS, NOS	5
C53	子宮頸 CERVIX UTERI	1,828
C54	子宮體 CORPUS UTERI	1,159
C56, C57.0-C57.4	卵巢、輸卵管及寬韌帶 OVARY, FALLOPIAN TUBE AND BROAD LIGAMENT	1,000
C51-C52, C57.7-C57.9	陰道、外陰部及其他未詳細說明之女性生殖器官 VAGINA, VULVA, OTHER AND UNSPECIFIED FEMALE GENITAL ORGANS	117
C60-C63	男性生殖器官 MALE GENITAL ORGANS	3,327
C61	攝護腺 PROSTATE GLAND	3,073
C62	睪丸 TESTIS	164
C60, C63	陰莖及其他男性生殖器官 PENIS AND OTHER MALE GENITAL ORGANS	90
C64-C68	泌尿器官 URINARY TRACT	3,924

註：2. 白血病：ICD-O-3 M-98003 - M-99643、M-99803 - M-99893。

3. 皮膚，惡性黑色素瘤：ICD-O-3 C44， M-87203 - M-87903。

分級或分化程度 Histologic grading and differentiation					淋巴瘤及白血病細胞來源 Immunophenotype designation for lymphomas and leukemias					ICD-O-3
佳分化	中度分化	稍分化	未分化	未詳述	T細胞	B細胞	Null細胞	NK細胞	未詳述	
Well differentiated	Moderately differentiated	Poorly differentiated	Anaplastic	Not determined	T-cell	B-cell	Null cell	NK cell	Not determined	
33	31	19	29	284	6	22	-	-	13	C47, C49
218	203	50	11	1,879	39	13	-	2	42	C44
1	-	-	1	173	-	-	-	-	-	C44 ³
217	203	50	10	1,706	39	13	-	2	42	C44
813	2,789	2,042	-	1,233	1	14	-	-	3	C50
3	20	5	-	17	-	1	-	-	-	C50
590	1,010	595	115	1,792	-	6	-	-	1	C51-C58
-	1	1	-	3	-	-	-	-	-	C55
101	559	299	14	854	-	1	-	-	-	C53
392	292	123	33	316	-	3	-	-	-	C54
84	138	161	66	549	-	1	-	-	1	C56, C57.0-C57.4
13	20	11	2	70	-	1	-	-	-	C51-C52, C57.7-C57.9
207	881	1,794	27	402	-	14	-	-	2	C60-C63
183	861	1,784	22	222	-	-	-	-	1	C61
2	1	4	4	138	-	14	-	-	1	C62
22	19	6	1	42	-	-	-	-	-	C60, C63
171	991	726	1,138	894	-	3	-	-	1	C64-C68

表八之一 台灣癌症申報發生人數按原發部位及分化程度分類，民國 95 年（續完）
HISTOLOGIC GRADING AND DIFFERENTIATION IN PRIMARY ANATOMIC SITES,
2006 (CONCLUDED)

ICD-O-3	原 發 部 位 別 PRIMARY ANATOMIC SITES	個案數 CASE NUMBER
C67	膀胱 BLADDER	1,985
C64	腎 KIDNEY	743
C65	腎盂 RENAL PELVIS	577
C66	輸尿管 URETER	394
C68.0-C68.1	尿道及其周邊腺體 URETHRA AND PARAURETHRAL GLAND	23
C68.8	跨越泌尿器官兩個以上相鄰部位之病變 OVERLAPPING LESION OF URINARY ORGANS	25
C68.9	泌尿系統，未明示部位 URINARY SYSTEM, NOS	177
C69	眼及淚腺 EYE AND LACRIMAL GLAND	83
C70-C72	中樞神經系統 BRAIN AND OTHER PARTS OF CENTRAL NERVOUS SYSTEM	734
C71	腦 BRAIN	667
C70, C72	其他神經系統及未詳細說明部位 OTHER AND UNSPECIFIED PARTS OF NERVOUS SYSTEM	67
C73	甲狀腺 THYROID GLAND	1,667
C74-C75	其他內分泌腺 OTHER ENDOCRINE GLANDS	61
C76	其他分界不明的部位 OTHER AND ILL-DEFINED SITES	11
C77	淋巴結 LYMPH NODES	1,000
C80	不明原發部位 UNKNOWN PRIMARY SITES	1,080

分級或分化程度 Histologic grading and differentiation					淋巴瘤及白血病細胞來源 Immunophenotype designation for lymphomas and leukemias					ICD-O-3
佳分化	中度分化	稍分化	未分化	未詳述	T細胞	B細胞	Null細胞	NK細胞	未詳述	
Well differentiated	Moderately differentiated	Poorly differentiated	Anaplastic	Not determined	T-cell	B-cell	Null cell	NK cell	Not determined	
90	566	377	656	295	-	-	-	-	1	C67
53	199	116	32	341	-	2	-	-	-	C64
8	103	114	221	130	-	1	-	-	-	C65
14	83	69	145	83	-	-	-	-	-	C66
-	6	2	4	11	-	-	-	-	-	C68.0-C68.1
1	3	7	12	2	-	-	-	-	-	C68.8
5	31	41	68	32	-	-	-	-	-	C68.9
1	3	3	3	38	-	23	-	1	11	C69
3	50	25	133	473	2	35	-	-	13	C70-C72
2	43	24	126	426	2	31	-	-	13	C71
1	7	1	7	47	-	4	-	-	-	C70, C72
108	22	22	24	1,480	-	9	-	-	2	C73
1	1	6	1	47	-	4	-	-	1	C74-C75
-	1	1	-	7	-	1	-	-	1	C76
-	-	-	-	3	103	535	4	6	349	C77
1	5	5	13	1,032	-	1	-	-	23	C80

表八之二 台灣白血病及惡性淋巴瘤申報發生人數按細胞來源分類，民國 95 年
 IMMUNOPHENOTYPE DESIGNATION OF LYMPHOMAS AND LEUKEMIAS, 2006

白血病及惡性淋巴瘤 HEMATOPOIETIC AND LYMPHOID TUMORS	個案數 CASE NUMBER
白血病 LEUKEMIA (ICD-O-3 M-98003 - M-99643、M-99803 - M-99893) 急性淋巴芽細胞白血病 ACUTE LYMPHOBLASTIC LEUKEMIA (ICD-O-3 M-98353 - M-98373) 慢性淋巴球白血病 CHRONIC LYMPHOCYTIC LEUKEMIA (ICD-O-3 M-98233) 急性骨髓樣白血病 ACUTE MYELOID LEUKEMIA (ICD-O-3 M-98403、M-98613、M-98663、M-98673、M-98713 - M-98743、M-98953 - M-98973、M-99203) 慢性骨髓樣白血病 CHRONIC MYELOID LEUKEMIA (ICD-O-3 M-98633、M-98753、M-98763、M-99453、M-99463、M-99633) 其他類型白血病 ³ LEUKEMIA excludes Acute lymphoblastic leukemia, Chronic lymphocytic leukemia, acute myeloid leukemia and Chronic myeloid leukemia	1,471 223 92 564 201 391
惡性淋巴瘤 MALIGNANT LYMPHOMA (ICD-O-3 M-95903 - M-97293、M-97503 - M-97583、M-97643) 何杰金氏淋巴瘤 HODGKIN LYMPHOMA (ICD-O-3 M-96503 - M-96673) 非何杰金氏淋巴瘤 NON-HODGKIN LYMPHOMA (ICD-O-3 M-95903 - M-95963、M-96703 - M-97293、M-97503 - M-97583、M-97643)	1,961 139 1,822

註：1. 其他類型白血病：除急性淋巴芽細胞白血病、慢性淋巴球白血病、急性骨髓樣白血病、慢性骨髓樣白血病外之所有白血病代碼。

分級或分化程度 Histologic grading and differentiation					淋巴瘤及白血病細胞來源 Immunophenotype designation for lymphomas and leukemias				
佳分化	中度分化	稍分化	未分化	未詳述	T細胞	B細胞	Null細胞	NK細胞	未詳述
Well differentiated	Moderately differentiated	Poorly differentiated	Anaplastic	Not determined	T-cell	B-cell	Null cell	NK cell	Not determined
-	-	-	-	-	44	131	3	2	1,291
-	-	-	-	-	28	96	-	-	99
-	-	-	-	-	1	23	-	-	68
-	-	-	-	-	1	2	3	1	557
-	-	-	-	-	-	2	-	-	199
-	-	-	-	-	14	8	-	1	368
-	-	-	-	-	205	1,100	6	29	621
-	-	-	-	-	1	3	-	-	135
-	-	-	-	-	204	1,097	6	29	486

表九 台灣癌症登記醫院申報個案人次按原發部位別分類，民國 94 年及 95 年
 NUMBER OF CANCER FROM PRIMARY ANATOMIC SITES REPORTED BY THE
 PARTICIPANTS OF THE CANCER REGISTRY, 2005 AND 2006

醫院代碼 / 醫院	原發部位別	總計	唇	舌	齒齦	口底	口腔之其他及未詳細說明	口咽	下咽	咽和唇、口腔及咽之分界	不明部位	主唾液腺
			唇(唇的皮膚C44.0除外)	C01-C02	C03	C04	C05-C06	C09-C10	C12-C13	C14	C07-C08	
0101 國立臺灣大學醫學院附設醫院	94	4,620	10	132	33	8	154	41	39	2	16	
	95	5,297	8	102	26	10	157	45	42	4	19	
	增減數	677	-2	-30	-7	2	3	4	3	2	3	
0102 台北榮民總醫院	94	4,004	4	67	5	7	70	33	33	2	4	
	95	5,008	5	69	24	5	65	32	46	2	17	
	增減數	1,004	1	2	19	-2	-5	-1	13	-	13	
0103 三軍總醫院	94	1,901	-	35	7	-	34	6	12	-	5	
	95	2,146	2	36	12	1	42	13	22	1	6	
	增減數	245	2	1	5	1	8	7	10	1	1	
0104 台北市立聯合醫院中興院區	94	214	-	2	-	-	3	1	1	-	-	
	95	230	-	2	-	-	1	1	2	-	1	
	增減數	16	-	-	-	-	-2	-	1	-	1	
0105 台北市立聯合醫院仁愛院區	94	680	-	2	-	-	2	-	1	1	4	
	95	755	-	5	-	2	4	1	5	-	-	
	增減數	75	-	3	-	2	2	1	4	-1	-4	
0106 台北市立聯合醫院和平院區	94	196	1	-	-	-	4	1	-	1	1	
	95	219	1	1	-	-	3	-	-	-	-	
	增減數	23	-	1	-	-	-1	-1	-	-1	-1	
0107 國立臺灣大學醫學院附設醫院 北護分院	94	10	-	-	-	-	-	-	-	-	-	
	95	35	-	-	-	1	-	-	-	-	1	
	增減數	25	-	-	-	1	-	-	-	-	1	
0108 基督復臨安息日會臺安醫院	94	263	-	1	-	-	-	-	1	-	-	
	95	257	-	-	-	-	1	-	-	-	-	
	增減數	-6	-	-1	-	-	1	-	-1	-	-	
0109 馬偕紀念醫院	94	3,043	4	46	15	5	65	25	24	-	7	
	95	3,159	7	54	20	2	71	23	29	1	8	
	增減數	116	3	8	5	-3	6	-2	5	1	1	
0110 臺北醫學大學附設醫院	94	972	-	29	4	1	17	2	6	-	1	
	95	1,198	2	31	3	5	19	2	14	-	-	
	增減數	226	2	2	-1	4	2	-	8	-	-1	
0111 財團法人長庚紀念醫院林口總院	94	8,021	26	223	59	16	272	44	72	1	22	
	95	8,200	21	218	81	24	287	65	82	1	31	
	增減數	179	-5	-5	22	8	15	21	10	-	9	
0113 國泰綜合醫院	94	1,481	-	11	9	2	17	14	9	1	7	
	95	1,554	3	17	1	1	25	13	14	1	7	
	增減數	73	3	6	-8	-1	8	-1	5	-	-	
0114 財團法人宏恩綜合醫院	94	55	-	-	-	-	-	-	-	-	-	
	95	47	-	-	-	-	-	2	-	-	-	
	增減數	-8	-	-	-	-	-	2	-	-	-	

增減數：截至 97 年 6 月 9 日申報之 95 年發生個案數 - 截至 96 年 5 月 20 日申報之 94 年發生個案數。

鼻咽	食道	胃	小腸	結腸	及肛門 直腸、乙狀結腸連結部	肝及肝內膽管	膽囊及肝外膽管	胰	後腹膜腔及腹膜	與腹膜分界不明部位 消化器官之其他部位及	鼻腔、副竇、中耳及內耳	喉	肺、支氣管及氣管	醫院代碼
C11	C15	C16	C17	C18	C19-C21	C22	C23-C24	C25	C48	C26	C30-C31	C32	C33-C34	
139	72	185	5	275	175	702	28	59	11	1	20	37	585	0101
142	99	227	11	296	175	700	59	126	11	3	27	53	582	
3	27	42	6	21	-	-2	31	67	-	2	7	16	-3	
61	58	185	8	352	237	517	41	76	2	-	6	32	723	0102
72	115	325	25	415	250	511	47	123	7	-	24	40	749	
11	57	140	17	63	13	-6	6	47	5	-	18	8	26	
48	49	105	3	145	83	217	18	25	2	-	5	16	208	0103
38	44	142	5	164	114	226	19	43	-	-	3	23	255	
-10	-5	37	2	19	31	9	1	18	-2	-	-2	7	47	
1	4	14	-	20	16	24	2	4	-	-	-	-	22	0104
1	7	17	1	35	11	31	-	6	1	1	-	3	35	
-	3	3	1	15	-5	7	-2	2	1	1	-	3	13	
7	9	54	3	63	50	140	8	21	1	-	1	-	74	0105
7	17	72	2	71	54	147	5	20	2	-	-	3	69	
-	8	18	-1	8	4	7	-3	-1	1	-	-1	3	-5	
2	6	18	-	23	13	19	2	4	-	1	2	1	22	0106
4	7	13	2	24	12	24	1	6	-	-	-	4	27	
2	1	-5	2	1	-1	5	-1	2	-	-1	-2	3	5	
2	-	1	-	1	-	1	-	-	-	-	-	-	-	0107
1	4	4	-	2	4	5	-	-	-	-	-	-	1	
-1	4	3	-	1	4	4	-	-	-	-	-	-	1	
1	1	15	2	11	6	18	1	3	-	-	-	-	8	0108
2	1	5	1	17	11	9	5	5	-	-	1	1	14	
1	-	-10	-1	6	5	-9	4	2	-	-	1	1	6	
85	48	151	8	209	178	319	16	43	7	-	8	15	259	0109
66	71	165	10	204	204	286	23	56	5	-	13	20	274	
-19	23	14	2	-5	26	-33	7	13	-2	-	5	5	15	
15	9	49	1	88	45	147	12	16	2	-	-	9	137	0110
18	23	39	3	105	68	192	8	22	2	-	5	3	148	
3	14	-10	2	17	23	45	-4	6	-	-	5	-6	11	
230	185	374	34	566	438	1,037	68	127	23	4	20	64	848	0111
216	192	398	21	554	444	988	70	116	21	1	23	62	861	
-14	7	24	-13	-12	6	-49	2	-11	-2	-3	3	-2	13	
27	23	80	2	121	75	139	11	25	2	-	1	8	88	0113
31	24	116	4	125	77	108	14	22	-	2	5	12	111	
4	1	36	2	4	2	-31	3	-3	-2	2	4	4	23	
1	-	1	-	10	1	5	-	-	-	-	-	1	8	0114
-	-	1	-	4	1	-	-	4	-	-	-	-	3	
-1	-	-	-	-6	-	-5	-	4	-	-	-	-1	-5	

表九 台灣癌症登記醫院申報個案人次按原發部位別分類，民國 94 年及 95 年（續）
 NUMBER OF CANCER FROM PRIMARY ANATOMIC SITES REPORTED BY THE
 PARTICIPANTS OF THE CANCER REGISTRY, 2005 AND 2006 (CONTINUED)

醫院代碼	原發部位別	胸膜	胸腺、心臟及中隔	白血病	造血系統及網狀內皮系統 (白血病除外)	骨、關節及關節軟骨	皮下組織 結締組織、軟組織及其他	皮膚	女性乳房	男性乳房	子宮，未明示部位	子宮頸	子宮體	卵巢、輸卵管及寬韌帶	說明之女性生殖器官 陰道、外陰部及其他未詳細
		C38.4	C37-C38.3, C38.8	C42	C40-C41	C47, C49	C44	C50	C50	C55	C53	C54	C56, C57.0-C57.4	C51-C52, C57.7-C57.9	
0101	94	1	33	113	31	15	25	62	541	3	-	259	58	57	8
	95	6	20	197	48	12	24	130	565	2	-	292	94	82	17
	增減數	5	-13	84	17	-3	-1	68	24	-1	-	33	36	25	9
0102	94	2	16	82	32	14	16	27	322	-	-	207	33	37	4
	95	3	27	145	45	33	33	73	326	2	-	210	70	58	5
	增減數	1	11	63	13	19	17	46	4	2	-	3	37	21	1
0103	94	-	3	48	16	3	9	31	305	1	-	68	20	28	-
	95	-	8	48	16	9	4	37	293	-	-	73	36	22	-
	增減數	-	5	-	-	6	-5	6	-12	-1	-	5	16	-6	-
0104	94	-	1	1	-	-	1	3	9	-	-	45	4	2	3
	95	-	-	1	3	-	2	2	14	-	-	30	2	3	1
	增減數	-	-1	-	3	-	1	-1	5	-	-	-15	-2	1	-2
0105	94	-	1	9	8	1	4	9	84	-	-	25	7	4	3
	95	2	-	18	6	1	2	15	115	-	-	24	4	8	-
	增減數	2	-1	9	-2	-	-2	6	31	-	-	-1	-3	4	-3
0106	94	-	-	-	-	-	1	11	16	-	-	16	3	5	1
	95	-	-	1	-	-	-	11	15	1	-	26	7	6	1
	增減數	-	-	1	-	-	-1	-	-1	1	-	10	4	1	-
0107	94	-	-	-	-	-	-	-	1	-	-	2	1	-	-
	95	-	-	-	-	-	-	-	-	-	-	7	-	1	-
	增減數	-	-	-	-	-	-	-	-1	-	-	5	-1	1	-
0108	94	-	-	-	-	1	-	1	103	1	-	33	3	2	-
	95	-	-	1	1	-	1	3	90	-	-	25	3	2	1
	增減數	-	-	1	1	-1	1	2	-13	-1	-	-8	-	-	1
0109	94	1	17	79	8	11	24	76	319	2	1	479	77	54	15
	95	1	7	70	31	5	11	87	329	2	1	453	97	65	16
	增減數	-	-10	-9	23	-6	-13	11	10	-	-	-26	20	11	1
0110	94	-	1	3	2	1	5	8	160	1	-	68	17	11	4
	95	-	1	10	9	-	6	21	164	-	-	79	32	18	4
	增減數	-	-	7	7	-1	1	13	4	-1	-	11	15	7	-
0111	94	3	22	214	67	19	38	202	721	6	-	613	132	91	27
	95	4	34	205	70	20	42	250	730	2	-	545	175	109	24
	增減數	1	12	-9	3	1	4	48	9	-4	-	-68	43	18	-3
0113	94	1	3	32	13	-	9	56	249	2	-	118	36	31	7
	95	-	3	23	8	2	10	51	244	1	-	117	38	31	7
	增減數	-1	-	-9	-5	2	1	-5	-5	-1	-	-1	2	-	-
0114	94	-	-	1	-	-	1	-	9	-	-	7	3	3	1
	95	-	-	1	-	1	1	2	14	-	-	6	2	2	-
	增減數	-	-	-	-	1	-	2	5	-	-	-1	-1	-1	-1

增減數：截至 97 年 6 月 9 日申報之 95 年發生個案數 — 截至 96 年 5 月 20 日申報之 94 年發生個案數。

攝護腺	睪丸	陰莖及其他男性生殖器官	膀胱	腎	腎盂及其他泌尿器官	眼及淚腺	腦	說明部位 其他神經系統及未詳細	甲狀腺	其他內分泌腺	其他分界不明部位	淋巴結	不明原發部位	醫院代碼
C61	C62	C60, C63	C67	C64	C65-C66, C68	C69	C71	C70, C72	C73	C74-C75	C76	C77	C80	
190	7	5	93	64	58	10	43	3	77	4	-	76	55	0101
216	12	3	116	91	71	22	59	8	104	8	-	101	73	
26	5	-2	23	27	13	12	16	5	27	4	-	25	18	
220	4	2	86	53	62	5	46	8	88	4	-	64	47	0102
303	8	6	113	63	64	6	110	3	139	3	-	100	92	
83	4	4	27	10	2	1	64	-5	51	-1	-	36	45	
73	5	6	49	23	27	3	17	2	66	1	-	45	29	0103
83	8	3	57	31	28	1	18	1	82	3	-	36	38	
10	3	-3	8	8	1	-2	1	-1	16	2	-	-9	9	
8	-	1	3	2	3	-	-	-	5	-	1	3	5	0104
10	-	1	1	1	-	-	-	1	1	-	-	1	-	
2	-	-	-2	-1	-3	-	-	1	-4	-	-1	-2	-5	
25	-	-	9	3	2	1	4	-	13	-	-	5	22	0105
22	4	1	12	-	1	-	2	-	12	1	-	9	10	
-3	4	1	3	-3	-1	-1	-2	-	-1	1	-	4	-12	
5	1	1	2	-	1	-	-	-	4	-	-	-	8	0106
2	2	1	2	-	-	-	1	1	7	-	-	3	3	
-3	1	-	-	-	-1	-	1	1	3	-	-	3	-5	
1	-	-	-	-	-	-	-	-	-	-	-	-	-	0107
1	-	-	-	-	-	-	-	-	3	-	-	-	-	
-	-	-	-	-	-	-	-	-	3	-	-	-	-	
18	1	-	18	-	3	-	1	-	4	-	-	-	6	0108
16	1	-	18	4	10	-	-	-	4	-	-	1	3	
-2	-	-	-	4	7	-	-1	-	-	-	-	1	-3	
75	6	2	59	26	22	1	11	3	58	1	1	32	46	0109
69	6	4	54	22	46	-	15	2	65	6	2	35	46	
-6	-	2	-5	-4	24	-1	4	-1	7	5	1	3	-	
40	3	1	9	10	3	-	3	-	7	2	-	12	11	0110
54	1	1	13	9	12	-	8	1	19	1	-	11	12	
14	-2	-	4	-1	9	-	5	1	12	-1	-	-1	1	
217	11	14	170	70	93	19	125	13	133	3	2	131	112	0111
249	17	11	159	80	141	20	118	7	153	10	1	139	108	
32	6	-3	-11	10	48	1	-7	-6	20	7	-1	8	-4	
56	5	-	47	24	11	2	23	-	47	-	-	16	21	0113
78	3	-	49	21	14	4	15	4	64	-	-	15	19	
22	-2	-	2	-3	3	2	-8	4	17	-	-	-1	-2	
1	-	-	-	-	-	-	-	-	2	-	-	-	-	0114
1	-	-	2	-	-	-	-	-	-	-	-	-	-	
-	-	-	2	-	-	-	-	-	-2	-	-	-	-	

表九 台灣癌症登記醫院申報個案人次按原發部位別分類，民國 94 年及 95 年（續）
 NUMBER OF CANCER FROM PRIMARY ANATOMIC SITES REPORTED BY THE
 PARTICIPANTS OF THE CANCER REGISTRY, 2005 AND 2006 (CONTINUED)

醫院代碼 / 醫院	原發部位別	總計	唇 (唇的皮膚 C44.0 除外)		舌	齒齦	口底	口腔之其他及未詳細說明	口咽	下咽	咽和唇、口腔及咽之分界	不明部位	主唾液腺
			C00	C01-C02	C03	C04	C05-C06	C09-C10	C12-C13	C14	C07-C08		
0115 中山醫療社團法人中山醫院	94	147	-	-	-	-	-	-	-	-	-	-	-
	95	134	-	1	-	-	-	-	-	-	-	-	-
	增減數	-13	-	1	-	-	-	-	-	-	-	-	-
0119 國軍松山總醫院	94	42	-	-	-	-	-	-	-	-	-	-	-
	95	39	-	-	-	-	-	-	-	-	-	-	-
	增減數	-3	-	-	-	-	-	-	-	-	-	-	-
0122 財團法人中心診所醫院	94	66	1	3	1	-	-	1	-	-	-	-	-
	95	101	-	3	1	-	2	-	-	-	-	1	-
	增減數	35	-1	-	-	-	2	-1	-	-	-	-	1
0124 台北仁濟院附設仁濟醫院	94	29	-	-	-	-	-	-	-	-	-	-	-
	95	27	-	1	-	-	-	-	-	-	-	-	-
	增減數	-2	-	1	-	-	-	-	-	-	-	-	-
0125 博仁綜合醫院	94	47	1	-	-	-	1	-	-	-	-	-	-
	95	36	-	1	-	-	1	-	-	-	-	-	-
	增減數	-11	-1	1	-	-	-	-	-	-	-	-	-
0126 行政院衛生署台北醫院城區分院	94	-	-	-	-	-	-	-	-	-	-	-	-
	95	1	-	-	-	-	-	-	-	-	-	-	-
	增減數	1	-	-	-	-	-	-	-	-	-	-	-
0127 台北市立聯合醫院婦幼院區	94	81	-	-	-	-	-	-	-	-	-	-	1
	95	6	-	-	-	-	-	-	-	-	-	-	-
	增減數	-75	-	-	-	-	-	-	-	-	-	-	-1
0128 台北市立聯合醫院陽明院區	94	64	-	2	-	-	-	-	-	-	-	-	1
	95	134	-	-	-	-	2	1	3	2	-	-	-
	增減數	70	-	-2	-	-	2	1	3	2	-	-	-1
0130 西園醫院	94	37	-	-	-	-	-	-	3	-	-	-	-
	95	35	-	-	-	-	1	-	-	-	-	-	-
	增減數	-2	-	-	-	-	1	-	-3	-	-	-	-
0139 景美醫院	94	2	-	-	-	-	-	-	-	-	-	-	-
	95	8	-	-	-	-	-	-	-	-	-	-	-
	增減數	6	-	-	-	-	-	-	-	-	-	-	-
0140 台北市立聯合醫院忠孝院區	94	220	-	6	-	-	1	2	1	-	-	1	-
	95	225	-	-	-	-	1	-	1	-	-	-	-
	增減數	5	-	-6	-	-	-	-2	-	-	-	-	-1
0141 和信治癌中心醫院	94	3,972	3	92	20	7	107	31	31	1	18	-	
	95	3,801	7	93	25	7	92	32	31	-	21	-	
	增減數	-171	4	1	5	-	-15	1	-	-1	3	-	
0142 新光吳火獅紀念醫院	94	1,401	2	19	3	3	27	5	11	2	5	-	
	95	1,810	-	30	10	-	28	6	11	-	6	-	
	增減數	409	-2	11	7	-3	1	1	-	-2	1	-	

增減數：截至 97 年 6 月 9 日申報之 95 年發生個案數 - 截至 96 年 5 月 20 日申報之 94 年發生個案數。

鼻咽	食道	胃	小腸	結腸	及肛門 直腸、乙狀結腸連結部	肝及肝內膽管	膽囊及肝外膽管	胰	後腹膜腔及腹膜	與腹膜分界不明部位 消化器官之其他部位及	鼻腔、副竇、中耳及內耳	喉	肺、支氣管及氣管	醫院代碼
C11	C15	C16	C17	C18	C19-C21	C22	C23-C24	C25	C48	C26	C30-C31	C32	C33-C34	
1	2	4	-	14	9	8	-	3	-	-	-	-	1	0115
-	-	6	-	11	5	3	-	2	-	-	-	-	2	
-1	-2	2	-	-3	-4	-5	-	-1	-	-	-	-	1	
-	-	6	-	9	-	1	-	-	-	-	-	-	4	0119
-	1	2	1	9	5	2	-	1	-	-	-	1	-	
-	1	-4	1	-	5	1	-	1	-	-	-	1	-4	
-	1	3	-	9	11	2	1	1	-	-	-	-	4	0122
1	1	8	-	18	10	3	1	-	-	-	-	-	6	
1	-	5	-	9	-1	1	-	-1	-	-	-	-	2	
1	1	4	-	2	2	-	-	-	-	-	-	-	-	0124
-	-	2	-	3	3	1	-	-	-	-	-	-	2	
-1	-1	-2	-	1	1	1	-	-	-	-	-	-	2	
1	2	1	-	2	1	5	1	1	-	-	-	-	3	0125
1	-	2	-	2	1	5	-	-	-	-	-	1	3	
-	-2	1	-	-	-	-	-1	-1	-	-	-	1	-	
-	-	-	-	-	-	-	-	-	-	-	-	-	-	0126
-	-	-	-	-	-	-	-	1	-	-	-	-	-	
-	-	-	-	-	-	-	-	1	-	-	-	-	-	
3	-	2	-	-	-	-	-	-	-	-	-	1	-	0127
-	-	-	-	-	-	1	-	-	-	-	-	-	-	
-3	-	-2	-	-	-	1	-	-	-	-	-	-1	-	
1	1	2	-	5	4	3	-	-	-	-	-	1	7	0128
1	1	7	-	6	2	6	2	-	-	-	-	2	22	
-	-	5	-	1	-2	3	2	-	-	-	-	1	15	
-	2	-	-	7	4	3	-	-	-	-	-	2	5	0130
1	-	5	1	10	3	1	-	-	-	-	-	-	2	
1	-2	5	1	3	-1	-2	-	-	-	-	-	-2	-3	
-	-	-	-	-	-	-	1	-	-	-	-	-	-	0139
-	1	2	-	2	1	-	-	-	-	-	-	-	-	
-	1	2	-	2	1	-	-1	-	-	-	-	-	-	
2	3	22	-	19	8	23	1	4	1	-	-	3	28	0140
2	4	23	2	22	15	14	2	9	-	-	1	-	29	
-	1	1	2	3	7	-9	1	5	-1	-	1	-3	1	
167	73	189	6	223	175	328	20	54	2	2	15	24	446	0141
132	80	166	7	169	151	358	10	71	2	2	11	17	420	
-35	7	-23	1	-54	-24	30	-10	17	-	-	-4	-7	-26	
38	28	84	3	130	107	160	7	14	5	-	-	7	149	0142
34	29	81	6	206	141	243	13	15	3	-	1	2	281	
-4	1	-3	3	76	34	83	6	1	-2	-	1	-5	132	

表九 台灣癌症登記醫院申報個案人次按原發部位別分類，民國 94 年及 95 年（續）
 NUMBER OF CANCER FROM PRIMARY ANATOMIC SITES REPORTED BY THE
 PARTICIPANTS OF THE CANCER REGISTRY, 2005 AND 2006 (CONTINUED)

醫院代碼	原發部位別	胸膜	胸腺、心臟及中隔	白血病	造血系統及網狀內皮系統 (白血病除外)	骨、關節及關節軟骨	皮下組織 結締組織、軟組織及其他	皮膚	女性乳房	男性乳房	子宮，未明示部位	子宮頸	子宮體	卵巢、輸卵管及寬韌帶	說明之女性生殖器官 陰道、外陰部及其他未詳細
		C38.4	C37-C38.3, C38.8	C42	C40-C41	C47, C49	C44	C50	C50	C55	C53	C54	C56, C57.0-C57.4	C51-C52, C57.7-C57.9	
0115	94	-	-	-	-	2	1	1	24	-	-	25	4	6	3
	95	-	-	-	-	-	-	2	25	-	-	30	8	3	-
	增減數	-	-	-	-	-2	-1	1	1	-	-	5	4	-3	-3
0119	94	-	-	-	-	-	-	1	4	-	-	-	-	-	-
	95	-	-	-	-	-	-	1	2	-	-	-	-	-	-
	增減數	-	-	-	-	-	-	-	-2	-	-	-	-	-	-
0122	94	-	-	-	-	-	-	2	6	-	-	3	-	-	-
	95	-	-	-	-	1	1	2	7	-	-	7	-	-	1
	增減數	-	-	-	-	1	1	-	1	-	-	4	-	-	1
0124	94	-	-	-	-	-	-	4	4	-	-	2	-	-	-
	95	-	-	-	-	-	-	-	3	-	-	4	-	1	1
	增減數	-	-	-	-	-	-1	-4	-1	-	-	2	-	1	1
0125	94	-	-	-	-	2	-	4	5	-	-	2	2	-	-
	95	-	-	-	1	-	1	2	5	-	-	4	-	-	-
	增減數	-	-	-	1	-2	1	-2	-	-	-	2	-2	-	-
0126	94	-	-	-	-	-	-	-	-	-	-	-	-	-	-
	95	-	-	-	-	-	-	-	-	-	-	-	-	-	-
	增減數	-	-	-	-	-	-	-	-	-	-	-	-	-	-
0127	94	-	-	-	-	-	-	1	34	-	-	29	2	1	4
	95	-	-	-	-	-	-	-	2	-	-	3	-	-	-
	增減數	-	-	-	-	-	-	-1	-32	-	-	-26	-2	-1	-4
0128	94	-	-	1	1	-	-	3	3	-	-	13	-	-	-
	95	1	1	1	1	-	2	1	11	-	-	33	2	1	1
	增減數	1	1	-	-	-	2	-2	8	-	-	20	2	1	1
0130	94	-	-	-	-	-	-	-	1	-	-	4	-	-	-
	95	-	-	-	-	-	-	-	-	-	-	4	-	-	-
	增減數	-	-	-	-	-	-	-	-1	-	-	-	-	-	-
0139	94	-	-	-	-	-	-	-	-	-	-	-	1	-	-
	95	-	-	-	-	-	-	2	-	-	-	-	-	-	-
	增減數	-	-	-	-	-	-	2	-	-	-	-	-1	-	-
0140	94	-	-	3	-	-	1	4	11	-	-	14	3	1	1
	95	-	-	1	-	-	1	3	10	-	-	13	-	-	1
	增減數	-	-	-2	-	-	-	-1	-1	-	-	-1	-3	-1	-
0141	94	1	11	38	16	11	40	55	912	3	-	172	49	48	4
	95	-	13	26	20	6	34	50	906	5	-	164	44	31	7
	增減數	-1	2	-12	4	-5	-6	-5	-6	2	-	-8	-5	-17	3
0142	94	2	5	43	10	3	9	47	181	-	-	68	17	10	5
	95	1	9	21	5	9	8	44	204	-	-	75	25	17	2
	增減數	-1	4	-22	-5	6	-1	-3	23	-	-	7	8	7	-3

增減數：截至 97 年 6 月 9 日申報之 95 年發生個案數 — 截至 96 年 5 月 20 日申報之 94 年發生個案數。

攝護腺	睪丸	陰莖及其他男性生殖器官	膀胱	腎	腎盂及其他泌尿器官	眼及淚腺	腦	說明部位 其他神經系統及未詳細	甲狀腺	其他內分泌腺	其他分界不明部位	淋巴結	不明原發部位	醫院代碼
C61	C62	C60, C63	C67	C64	C65-C66, C68	C69	C71	C70, C72	C73	C74-C75	C76	C77	C80	
8	5	1	16	1	2	-	-	-	2	-	-	2	2	0115
10	2	-	15	2	-	-	-	-	5	-	-	2	-	
2	-3	-1	-1	1	-2	-	-	-	3	-	-	-	-2	
8	1	-	7	-	1	-	-	-	-	-	-	-	-	0119
6	-	-	5	-	2	-	-	-	-	-	-	1	-	
-2	-1	-	-2	-	1	-	-	-	-	-	-	1	-	
6	1	1	6	-	1	-	-	-	1	-	1	-	-	0122
8	2	-	9	2	1	-	-	-	4	-	-	1	-	
2	1	-1	3	2	-	-	-	-	3	-	-1	1	-	
-	-	-	5	-	3	-	-	-	-	-	-	-	-	0124
-	-	-	4	1	-	-	-	-	1	-	-	-	-	
-	-	-	-1	1	-3	-	-	-	1	-	-	-	-	
7	-	-	3	-	-	-	-	-	1	-	-	1	1	0125
3	-	-	1	-	-	-	-	-	1	-	-	-	1	
-4	-	-	-2	-	-	-	-	-	-	-	-	-1	-	
-	-	-	-	-	-	-	-	-	-	-	-	-	-	0126
-	-	-	-	-	-	-	-	-	-	-	-	-	-	
-	-	-	1	-	-	-	-	-	2	-	-	-	-	0127
-	-	-	-	-	-	-	-	-	-	-	-	-	-	
-	-	-	-1	-	-	-	-	-	-2	-	-	-	-	
9	-	-	3	-	1	-	-	1	1	-	-	1	-	0128
11	-	-	7	-	-	-	-	-	1	-	-	1	2	
2	-	-	4	-	-1	-	-	-1	-	-	-	-	2	
2	-	-	2	1	-	-	-	-	-	-	-	-	1	0130
3	-	-	2	1	1	-	-	-	-	-	-	-	-	
1	-	-	-	-	1	-	-	-	-	-	-	-	-1	
-	-	-	-	-	-	-	-	-	-	-	-	-	-	0139
-	-	-	-	-	-	-	-	-	-	-	-	-	-	
19	-	-	15	10	8	-	-	-	1	-	-	-	4	0140
33	1	2	12	9	9	-	3	-	-	-	-	1	1	
14	1	2	-3	-1	1	-	3	-	-1	-	-	1	-3	
156	15	2	66	24	27	5	19	3	113	1	-	82	65	0141
169	7	4	66	40	39	3	18	1	108	1	-	75	60	
13	-8	2	-	16	12	-2	-1	-2	-5	-	-	-7	-5	
50	5	1	35	11	12	-	6	1	41	-	-	10	20	0142
61	4	1	32	24	25	2	8	-	44	1	-	8	34	
11	-1	-	-3	13	13	2	2	-1	3	1	-	-2	14	

表九 台灣癌症登記醫院申報個案人次按原發部位別分類，民國 94 年及 95 年（續）
 NUMBER OF CANCER FROM PRIMARY ANATOMIC SITES REPORTED BY THE
 PARTICIPANTS OF THE CANCER REGISTRY, 2005 AND 2006 (CONTINUED)

醫院代碼 / 醫院	原發部位別	總計	唇 (唇的皮膚 C44.0 除外)	舌	齒齦	口底	口腔之其他及未詳細說明	部位	口咽	下咽	咽和唇、口腔及咽之分界	不明部位	主唾液腺
0143 振興復健醫院	94	702	-	6	1	2	13	5	3	-	-	-	-
	95	857	1	6	-	-	9	6	3	-	-	1	
	增減數	155	1	-	-1	-2	-4	1	-	-	-	1	
0144 國泰醫院內湖分院	94	166	-	-	1	-	1	-	1	2	-	-	
	95	126	-	1	-	-	2	-	-	-	-	-	
	增減數	-40	-	1	-1	-	1	-	-1	-2	-	-	
0145 萬芳醫院	94	691	3	9	2	-	8	1	6	-	-	-	
	95	918	-	11	2	1	15	6	5	-	2		
	增減數	227	-3	2	-	1	7	5	-1	-	2		
0146 行政院衛生署胸腔病院	94	10	-	-	-	-	-	-	-	-	-	-	
	95	9	-	-	-	-	-	-	-	-	-	-	
	增減數	-1	-	-	-	-	-	-	-	-	-	-	
0147 財團法人康寧醫院	94	32	-	-	-	-	-	-	-	-	-	-	
	95	48	-	-	-	-	-	-	2	-	-	-	
	增減數	16	-	-	-	-	-	-	2	-	-	-	
0148 台北市立關渡醫院	94	72	-	-	-	-	-	-	-	-	-	-	
	95	70	-	-	-	1	-	1	1	-	-	-	
	增減數	-2	-	-	-	1	-	1	1	-	-	-	
0201 行政院衛生署基隆醫院	94	274	-	-	-	-	1	1	-	-	-	-	
	95	236	-	1	-	-	6	1	2	-	-	-	
	增減數	-38	-	1	-	-	5	-	2	-	-	-	
0202 基隆市立醫院	94	-	-	-	-	-	-	-	-	-	-	-	
	95	1	-	-	-	-	-	-	-	-	-	-	
	增減數	1	-	-	-	-	-	-	-	-	-	-	
0203 臺灣區煤礦業同業公會附設台灣 礦工醫院	94	37	-	-	-	-	-	-	-	-	-	-	
	95	29	-	-	-	-	1	-	-	-	-	-	
	增減數	-8	-	-	-	-	1	-	-	-	-	-	
0204 三軍總醫院附設基隆民眾診療服務 處	94	13	-	-	-	-	-	-	-	-	-	-	
	95	30	-	-	-	-	-	-	-	-	-	-	
	增減數	17	-	-	-	-	-	-	-	-	-	-	
0207 財團法人長庚紀念醫院基隆分院	94	946	-	14	2	1	18	3	8	-	4		
	95	983	-	16	8	2	25	9	9	-	1		
	增減數	37	-	2	6	1	7	6	1	-	-3		
0208 新昆明醫院	94	1	-	-	-	-	-	-	-	-	-	-	
	95	-	-	-	-	-	-	-	-	-	-	-	
	增減數	-1	-	-	-	-	-	-	-	-	-	-	
0301 行政院衛生署台北醫院	94	205	-	6	1	1	10	3	2	-	1		
	95	224	-	7	-	1	9	2	2	-	1		
	增減數	19	-	1	-1	-	-1	-1	-	-	-		

增減數：截至 97 年 6 月 9 日申報之 95 年發生個案數 - 截至 96 年 5 月 20 日申報之 94 年發生個案數。

鼻咽	食道	胃	小腸	結腸	及肛門 直腸、乙狀結腸連結部	肝及肝內膽管	膽囊及肝外膽管	胰	後腹膜腔及腹膜	與腹膜分界不明部位 消化器官之其他部位及	鼻腔、副竇、中耳及內耳	喉	肺、支氣管及氣管	醫院代碼
C11	C15	C16	C17	C18	C19-C21	C22	C23-C24	C25	C48	C26	C30-C31	C32	C33-C34	
18	10	40	2	66	41	71	2	22	-	-	1	6	103	0143
15	12	50	5	53	50	90	6	21	2	1	1	4	102	
-3	2	10	3	-13	9	19	4	-1	2	1	-	-2	-1	
4	3	12	-	15	5	13	1	6	-	-	1	1	19	0144
2	1	14	-	13	5	8	1	1	-	-	2	2	12	
-2	-2	2	-	-2	-	-5	-	-5	-	-	1	1	-7	
9	10	52	4	71	35	55	4	13	-	-	3	4	89	0145
17	9	40	1	82	39	126	5	21	2	1	3	5	157	
8	-1	-12	-3	11	4	71	1	8	2	1	-	1	68	
-	-	-	-	-	-	-	-	-	-	-	-	-	10	0146
-	-	-	-	-	-	-	-	-	-	-	-	-	9	
-	-	-	-	-	-	-	-	-	-	-	-	-	-1	
-	1	1	-	3	2	2	-	-	-	-	-	-	4	0147
-	-	5	-	5	4	-	1	1	-	-	-	-	10	
-	-1	4	-	2	2	-2	1	1	-	-	-	-	6	
-	4	15	-	7	-	10	-	4	1	-	-	-	16	0148
-	-	14	-	11	4	10	-	6	-	-	-	-	18	
-	-4	-1	-	4	4	-	-	2	-1	-	-	-	2	
3	17	32	-	34	20	22	3	2	-	-	-	3	41	0201
2	15	26	-	21	11	17	-	6	1	-	-	4	17	
-1	-2	-6	-	-13	-9	-5	-3	4	1	-	-	1	-24	
-	-	-	-	-	-	-	-	-	-	-	-	-	-	0202
-	-	-	-	-	-	-	-	-	-	-	-	-	-	
-	-	-	-	-	-	-	-	-	-	-	-	-	-	
-	2	9	-	6	-	3	-	-	-	-	-	-	7	0203
-	1	5	-	2	3	1	-	-	-	-	-	-	4	
-	-1	-4	-	-4	3	-2	-	-	-	-	-	-	-3	
1	1	2	-	-	2	1	-	-	-	-	-	-	2	0204
-	1	1	-	2	9	-	-	-	-	-	-	-	4	
-1	-	-1	-	2	7	-1	-	-	-	-	-	-	2	
16	29	56	4	81	49	124	12	15	2	-	1	5	126	0207
15	39	69	4	97	51	145	5	19	2	-	1	9	138	
-1	10	13	-	16	2	21	-7	4	-	-	-	4	12	
-	1	-	-	-	-	-	-	-	-	-	-	-	-	0208
-	-	-	-	-	-	-	-	-	-	-	-	-	-	
-	-1	-	-	-	-	-	-	-	-	-	-	-	-	
6	2	14	-	25	8	14	4	2	1	-	-	2	8	0301
5	8	24	3	34	13	12	1	4	-	-	2	2	13	
-1	6	10	3	9	5	-2	-3	2	-1	-	2	-	5	

表九 台灣癌症登記醫院申報個案人次按原發部位別分類，民國 94 年及 95 年（續）
 NUMBER OF CANCER FROM PRIMARY ANATOMIC SITES REPORTED BY THE
 PARTICIPANTS OF THE CANCER REGISTRY, 2005 AND 2006 (CONTINUED)

醫院代碼	原發部位別	胸膜	胸腺、心臟及中隔	白血病	造血系統及網狀內皮系統 (白血病除外)	骨、關節及關節軟骨	皮下組織 結締組織、軟組織及其他	皮膚	女性乳房	男性乳房	子宮，未明示部位	子宮頸	子宮體	卵巢、輸卵管及寬韌帶	說明之女性生殖器官 陰道、外陰部及其他未詳細
		C38.4	C37-C38.3, C38.8	C42	C40-C41	C47, C49	C44	C50	C50	C55	C53	C54	C56, C57.0-C57.4	C51-C52, C57.7-C57.9	
0143	94	1	5	11	8	1	2	12	97	-	-	30	9	5	2
	95	1	4	11	19	2	2	14	160	-	-	41	7	7	-
	增減數	-	-1	-	11	1	-	2	63	-	-	11	-2	2	-2
0144	94	-	-	-	-	1	-	9	24	-	-	20	3	2	-
	95	-	-	-	2	-	-	7	12	-	-	11	1	1	-
	增減數	-	-	-	2	-1	-	-2	-12	-	-	-9	-2	-1	-
0145	94	-	2	18	5	4	4	33	60	-	-	49	7	8	5
	95	3	1	13	5	1	9	32	95	4	-	39	9	6	7
	增減數	3	-1	-5	-	-3	5	-1	35	4	-	-10	2	-2	2
0146	94	-	-	-	-	-	-	-	-	-	-	-	-	-	-
	95	-	-	-	-	-	-	-	-	-	-	-	-	-	-
	增減數	-	-	-	-	-	-	-	-	-	-	-	-	-	-
0147	94	-	-	-	-	-	-	-	5	-	-	9	1	1	-
	95	-	1	-	-	-	-	-	3	-	-	7	-	1	-
	增減數	-	1	-	-	-	-	-	-2	-	-	-2	-1	-	-
0148	94	-	-	-	-	-	-	3	-	-	-	4	-	-	-
	95	-	-	-	-	-	-	1	1	-	-	2	-	-	-
	增減數	-	-	-	-	-	-	-2	1	-	-	-2	-	-	-
0201	94	-	-	-	-	-	-	6	19	-	-	18	1	-	1
	95	-	-	-	-	1	-	7	23	-	-	21	4	-	-
	增減數	-	-	-	-	1	-	1	4	-	-	3	3	-	-1
0202	94	-	-	-	-	-	-	-	-	-	-	-	-	-	-
	95	-	-	-	-	-	-	-	-	-	-	1	-	-	-
	增減數	-	-	-	-	-	-	-	-	-	-	1	-	-	-
0203	94	-	-	-	-	-	1	-	2	-	-	-	-	-	-
	95	-	-	-	-	-	1	3	1	-	-	1	-	1	-
	增減數	-	-	-	-	-	-	3	-1	-	-	1	-	1	-
0204	94	-	-	-	-	-	-	-	-	-	-	2	-	-	-
	95	-	-	-	-	-	-	4	-	-	-	-	-	-	-
	增減數	-	-	-	-	-	-	4	-	-	-	-2	-	-	-
0207	94	-	1	12	5	1	4	26	84	-	-	92	12	9	3
	95	-	3	10	3	-	8	21	62	-	-	66	11	9	2
	增減數	-	2	-2	-2	-1	4	-5	-22	-	-	-26	-1	-	-1
0208	94	-	-	-	-	-	-	-	-	-	-	-	-	-	-
	95	-	-	-	-	-	-	-	-	-	-	-	-	-	-
	增減數	-	-	-	-	-	-	-	-	-	-	-	-	-	-
0301	94	-	-	2	-	-	-	10	32	-	-	15	-	-	-
	95	-	-	-	2	-	3	18	18	-	-	5	2	1	1
	增減數	-	-	-2	2	-	3	8	-14	-	-	-10	2	1	1

增減數：截至 97 年 6 月 9 日申報之 95 年發生個案數 — 截至 96 年 5 月 20 日申報之 94 年發生個案數。

攝護腺	睪丸	陰莖及其他男性生殖器官	膀胱	腎	腎盂及其他泌尿器官	眼及淚腺	腦	說明部位 其他神經系統及未詳細	甲狀腺	其他內分泌腺	其他分界不明部位	淋巴結	不明原發部位	醫院代碼
C61	C62	C60, C63	C67	C64	C65-C66, C68	C69	C71	C70, C72	C73	C74-C75	C76	C77	C80	
33	-	1	24	7	5	-	1	-	14	-	-	10	12	0143
59	3	1	23	5	10	-	4	1	16	1	1	6	21	
26	3	-	-1	-2	5	-	3	1	2	1	1	-4	9	
3	1	-	5	-	1	-	1	-	2	-	-	1	8	0144
8	-	-	9	2	1	-	1	-	2	-	-	-	5	
5	-1	-	4	2	-	-	-	-	-	-	-	-1	-3	
38	3	1	15	6	4	-	18	5	14	1	-	7	6	0145
54	2	3	16	4	12	-	21	2	8	-	-	14	8	
16	-1	2	1	-2	8	-	3	-3	-6	-1	-	7	2	
-	-	-	-	-	-	-	-	-	-	-	-	-	-	0146
-	-	-	-	-	-	-	-	-	-	-	-	-	-	
-	-	-	-	-	-	-	-	-	-	-	-	-	-	0147
1	-	-	1	-	1	-	-	-	-	-	-	-	-	
2	-	-	3	1	-	-	-	-	-	-	-	-	2	
1	-	-	2	1	-1	-	-	-	-	-	-	-	2	
1	-	-	3	-	-	-	-	-	2	-	-	1	1	0148
-	-	-	-	-	-	-	-	-	-	-	-	-	-	
-1	-	-	-3	-	-	-	-	-	-2	-	-	-1	-1	
15	-	1	12	1	3	-	-	-	4	-	-	3	11	0201
15	1	-	10	4	5	-	1	-	3	-	-	5	6	
-	1	-1	-2	3	2	-	1	-	-1	-	-	2	-5	
-	-	-	-	-	-	-	-	-	-	-	-	-	-	0202
-	-	-	-	-	-	-	-	-	-	-	-	-	-	
-	-	-	-	-	-	-	-	-	-	-	-	-	-	0203
2	-	-	2	1	-	-	1	-	1	-	-	-	-	
1	1	-	-	-	-	-	-	-	-	-	-	1	2	
-1	1	-	-2	-1	-	-	-1	-	-1	-	-	1	2	
-	-	-	-	-	-	-	-	-	-	-	-	1	1	0204
5	-	-	2	-	-	-	-	-	-	-	-	-	2	
5	-	-	2	-	-	-	-	-	-	-	-	-1	1	
25	2	1	15	11	12	1	4	-	22	-	-	16	18	0207
30	2	1	23	9	8	-	2	-	16	-	-	10	23	
5	-	-	8	-2	-4	-1	-2	-	-6	-	-	-6	5	
-	-	-	-	-	-	-	-	-	-	-	-	-	-	0208
-	-	-	-	-	-	-	-	-	-	-	-	-	-	
-	-	-	-	-	-	-	-	-	-	-	-	-	-	0301
6	1	-	13	2	-	-	-	-	4	-	-	-	10	
8	1	-	7	2	2	-	-	-	3	-	-	1	7	
2	-	-	-6	-	2	-	-	-	-1	-	-	1	-3	

表九 台灣癌症登記醫院申報個案人次按原發部位別分類，民國 94 年及 95 年（續）
 NUMBER OF CANCER FROM PRIMARY ANATOMIC SITES REPORTED BY THE
 PARTICIPANTS OF THE CANCER REGISTRY, 2005 AND 2006 (CONTINUED)

醫院代碼 / 醫院	原發部位別	總計	唇 (唇的皮膚 C41.0 除外)	舌	齒齦	口底	口腔之其他及未詳細說明	咽喉	下咽	不明部位 咽和唇、口腔及咽之分界	主唾液腺
0302 財團法人天主教耕莘醫院	94	524	-	8	-	1	6	2	2	-	-
	95	565	-	7	-	1	4	1	3	-	1
	增減數	41	-	-1	-	-	-2	-1	1	-	1
0303 板橋中興醫院	94	19	-	1	-	-	-	-	-	-	-
	95	14	-	-	-	-	-	-	-	1	-
	增減數	-5	-	-1	-	-	-	-	-	1	-
0304 台北縣立醫院三重院區	94	53	-	-	-	-	-	-	-	-	-
	95	41	-	-	-	-	-	-	-	-	-
	增減數	-12	-	-	-	-	-	-	-	-	-
0305 亞東紀念醫院	94	1,279	1	35	5	-	48	9	14	3	4
	95	1,790	3	49	4	9	50	16	32	2	4
	增減數	511	2	14	-1	9	2	7	18	-1	-
0306 耕莘醫院永和分院	94	48	-	1	-	-	-	-	-	-	-
	95	42	-	-	-	-	-	-	-	-	-
	增減數	-6	-	-1	-	-	-	-	-	-	-
0307 台北縣立醫院板橋院區	94	78	-	1	-	-	2	1	-	-	-
	95	61	-	-	1	-	-	-	-	-	1
	增減數	-17	-	-1	1	-	-2	-1	-	-	1
0308 永和振興醫院	94	6	-	-	-	-	-	-	-	-	-
	95	9	-	-	-	-	-	-	-	-	-
	增減數	3	-	-	-	-	-	-	-	-	-
0309 瑞芳醫院	94	5	-	-	-	-	-	-	-	-	-
	95	3	-	-	-	-	-	-	-	-	-
	增減數	-2	-	-	-	-	-	-	-	-	-
0311 台北縣祐民綜合醫院	94	-	-	-	-	-	-	-	-	-	-
	95	5	-	-	-	-	1	-	-	-	-
	增減數	5	-	-	-	-	1	-	-	-	-
0312 宏仁綜合醫院	94	3	-	-	-	-	-	-	-	-	-
	95	2	-	-	-	-	-	-	-	-	-
	增減數	-1	-	-	-	-	-	-	-	-	-
0314 板橋國泰醫院	94	1	-	-	-	-	-	-	-	-	-
	95	1	-	-	-	-	-	-	-	-	-
	增減數	-	-	-	-	-	-	-	-	-	-
0315 恩主公醫院	94	341	1	10	-	-	9	1	2	-	-
	95	260	1	4	1	-	11	5	5	-	2
	增減數	-81	-	-6	1	-	2	4	3	-	2
0316 同仁醫院	94	1	-	-	-	-	-	-	-	-	-
	95	-	-	-	-	-	-	-	-	-	-
	增減數	-1	-	-	-	-	-	-	-	-	-

增減數：截至 97 年 6 月 9 日申報之 95 年發生個案數 - 截至 96 年 5 月 20 日申報之 94 年發生個案數。

鼻咽	食道	胃	小腸	結腸	及肛門 直腸、乙狀結腸連結部	肝及肝內膽管	膽囊及肝外膽管	胰	後腹膜腔及腹膜	與腹膜分界不明部位 消化器官之其他部位及	鼻腔、副竇、中耳及內耳	喉	肺、支氣管及氣管	醫院代碼
C11	C15	C16	C17	C18	C19-C21	C22	C23-C24	C25	C48	C26	C30-C31	C32	C33-C34	
2	7	40	2	32	26	59	4	5	-	1	-	2	42	0302
7	15	26	2	53	32	47	9	5	1	-	-	3	63	
5	8	-14	-	21	6	-12	5	-	1	-1	-	1	21	
-	-	4	-	-	4	1	-	-	-	-	-	-	4	0303
1	1	1	-	1	3	4	-	-	-	-	-	-	-	
1	1	-3	-	1	-1	3	-	-	-	-	-	-	-4	
-	2	5	-	3	1	2	1	3	-	-	-	-	8	0304
-	1	2	1	8	3	4	-	-	-	-	-	-	4	
-	-1	-3	1	5	2	2	-1	-3	-	-	-	-	-4	
42	38	54	3	86	86	140	5	15	3	-	1	12	189	0305
34	36	78	3	132	128	261	15	12	2	-	4	7	294	
-8	-2	24	-	46	42	121	10	-3	-1	-	3	-5	105	
3	4	6	-	6	1	3	-	1	-	-	-	-	8	0306
1	3	6	1	8	2	1	1	1	-	-	-	-	4	
-2	-1	-	1	2	1	-2	1	-	-	-	-	-	-4	
-	4	5	1	9	8	12	-	1	-	-	-	-	8	0307
1	4	4	-	11	7	4	-	-	-	-	-	-	6	
1	-	-1	-1	2	-1	-8	-	-1	-	-	-	-	-2	
-	1	-	-	-	-	-	-	-	-	-	-	-	-	0308
-	1	1	-	1	2	-	-	-	-	-	-	-	-	
-	-	1	-	1	2	-	-	-	-	-	-	-	-	
-	-	1	-	1	-	1	-	1	-	-	-	-	1	0309
-	1	-	-	-	-	1	-	-	-	-	-	-	-	
-	1	-1	-	-1	-	-	-	-1	-	-	-	-	-1	
-	-	-	-	-	-	-	-	-	-	-	-	-	-	0311
-	-	-	-	-	1	-	-	-	-	-	-	-	-	
-	-	-	-	-	1	-	-	-	-	-	-	-	-	
-	1	-	-	-	-	-	-	-	-	-	-	-	-	0312
-	-	-	-	-	-	-	-	-	-	-	-	-	2	
-	-1	-	-	-	-	-	-	-	-	-	-	-	2	
-	-	-	-	-	-	-	-	-	-	-	-	-	-	0314
-	-	-	-	-	-	-	-	-	-	-	-	-	-	
12	11	29	-	37	26	39	2	2	-	-	1	7	41	0315
9	9	16	-	13	13	23	-	3	-	-	2	3	28	
-3	-2	-13	-	-24	-13	-16	-2	1	-	-	1	-4	-13	
-	-	-	-	-	-	-	-	-	-	-	-	-	-	0316
-	-	-	-	-	-	-	-	-	-	-	-	-	-	
-	-	-	-	-	-	-	-	-	-	-	-	-	-	

表九 台灣癌症登記醫院申報個案人次按原發部位別分類，民國 94 年及 95 年（續）
 NUMBER OF CANCER FROM PRIMARY ANATOMIC SITES REPORTED BY THE
 PARTICIPANTS OF THE CANCER REGISTRY, 2005 AND 2006 (CONTINUED)

醫院代碼	原發部位別	胸膜	胸腺、心臟及中隔	白血病	造血系統及網狀內皮系統 (白血病除外)	骨、關節及關節軟骨	皮下組織 結締組織、軟組織及其他	皮膚	女性乳房	男性乳房	子宮，未明示部位	子宮頸	子宮體	卵巢、輸卵管及寬韌帶	說明之女性生殖器官 陰道、外陰部及其他未詳細
		C38.4	C37-C38.3, C38.8	C42	C40-C41	C47, C49	C44	C50	C50	C55	C53	C54	C56, C57.0-C57.4	C51-C52, C57.7-C57.9	
0302	94	-	-	1	2	-	3	15	160	1	-	16	6	2	-
	95	-	-	2	1	1	2	17	155	2	-	17	7	4	-
	增減數	-	-	1	-1	1	-1	2	-5	1	-	1	1	2	-
0303	94	-	-	-	-	-	-	2	2	-	-	-	-	-	-
	95	-	-	-	-	-	-	-	1	1	-	-	-	-	-
	增減數	-	-	-	-	-	-	-2	-1	1	-	-	-	-	-
0304	94	-	-	-	-	-	-	-	5	-	-	9	1	-	-
	95	-	-	-	-	-	-	-	2	-	-	11	-	-	-
	增減數	-	-	-	-	-	-	-	-3	-	-	2	-1	-	-
0305	94	-	3	11	6	3	5	44	120	1	-	74	11	11	4
	95	-	5	28	8	4	12	48	157	1	-	97	13	18	1
	增減數	-	2	17	2	1	7	4	37	-	-	23	2	7	-3
0306	94	-	-	-	-	-	-	2	3	-	-	5	2	-	-
	95	-	-	-	-	-	-	-	7	-	-	5	-	1	-
	增減數	-	-	-	-	-	-	-2	4	-	-	-	-2	1	-
0307	94	-	-	-	-	-	1	2	5	-	-	12	-	-	-
	95	-	-	-	-	-	-	2	4	-	-	8	1	-	-
	增減數	-	-	-	-	-	-1	-	-1	-	-	-4	1	-	-
0308	94	-	1	-	-	-	-	2	1	-	-	-	1	-	-
	95	-	-	-	-	1	-	1	1	-	-	-	-	-	-
	增減數	-	-1	-	-	1	-	-1	-	-	-	-	-1	-	-
0309	94	-	-	-	-	-	-	-	-	-	-	-	-	-	-
	95	-	-	-	-	-	-	1	-	-	-	-	-	-	-
	增減數	-	-	-	-	-	-	1	-	-	-	-	-	-	-
0311	94	-	-	-	-	-	-	-	-	-	-	-	-	-	-
	95	-	-	-	-	-	-	2	-	-	-	-	-	-	-
	增減數	-	-	-	-	-	-	2	-	-	-	-	-	-	-
0312	94	-	-	-	-	-	-	-	-	-	-	-	-	-	-
	95	-	-	-	-	-	-	-	-	-	-	-	-	-	-
	增減數	-	-	-	-	-	-	-	-	-	-	-	-	-	-
0314	94	-	-	-	-	-	-	-	-	-	-	1	-	-	-
	95	-	-	-	-	-	-	-	-	-	-	1	-	-	-
	增減數	-	-	-	-	-	-	-	-	-	-	-	-	-	-
0315	94	-	-	1	-	-	2	22	22	-	-	28	4	1	-
	95	-	-	1	1	-	3	16	14	-	-	27	5	1	1
	增減數	-	-	-	1	-	1	-6	-8	-	-	-1	1	-	1
0316	94	-	-	-	-	-	-	-	-	-	-	1	-	-	-
	95	-	-	-	-	-	-	-	-	-	-	-	-	-	-
	增減數	-	-	-	-	-	-	-	-	-	-	-1	-	-	-

增減數：截至 97 年 6 月 9 日申報之 95 年發生個案數 — 截至 96 年 5 月 20 日申報之 94 年發生個案數。

攝護腺	睪丸	陰莖及其他男性生殖器官	膀胱	腎	腎盂及其他泌尿器官	眼及淚腺	腦	說明部位 其他神經系統及未詳細	甲狀腺	其他內分泌腺	其他分界不明部位	淋巴結	不明原發部位	醫院代碼
C61	C62	C60, C63	C67	C64	C65-C66, C68	C69	C71	C70, C72	C73	C74-C75	C76	C77	C80	
17	-	-	27	4	6	-	-	-	7	3	-	5	8	0302
12	1	3	31	3	6	-	1	-	8	1	-	5	6	
-5	1	3	4	-1	-	-	1	-	1	-2	-	-	-2	
-	-	-	-	-	-	-	-	-	-	-	-	-	1	0303
-	-	-	-	-	-	-	-	-	-	-	-	-	-1	
5	-	-	7	-	1	-	-	-	-	-	-	-	-	0304
-	-	1	2	-	-	-	-	-	2	-	-	-	-	
-5	-	1	-5	-	-1	-	-	-	2	-	-	-	-	
28	-	2	45	13	18	-	7	2	39	1	-	11	27	0305
36	3	2	49	6	21	1	14	-	43	-	-	15	33	
8	3	-	4	-7	3	1	7	-2	4	-1	-	4	6	
1	-	-	-	-	1	-	-	-	-	-	-	1	-	0306
-	-	-	1	-	-	-	-	-	-	-	-	-	-	
-1	-	-	1	-	-1	-	-	-	-	-	-	-1	-	
-	-	-	2	-	1	-	-	-	1	-	-	-	2	0307
-	1	-	3	2	-	-	-	-	-	-	-	1	-	
-	1	-	1	2	-1	-	-	-	-1	-	-	1	-2	
-	-	-	-	-	-	-	-	-	-	-	-	-	-	0308
-	-	-	1	-	-	-	-	-	-	-	-	-	-	
-	-	-	1	-	-	-	-	-	-	-	-	-	-	0309
-	-	-	-	-	-	-	-	-	-	-	-	-	-	
-	-	-	-	-	-	-	-	-	-	-	-	-	-	0310
-	-	-	-	-	-	-	-	-	1	-	-	-	-	0311
-	-	-	-	-	-	-	-	-	1	-	-	-	-	
-	-	-	2	-	-	-	-	-	-	-	-	-	-	0312
-	-	-	-	-	-	-	-	-	-	-	-	-	-	
-	-	-	-2	-	-	-	-	-	-	-	-	-	-	0313
-	-	-	-	-	-	-	-	-	-	-	-	-	-	0314
-	-	-	-	-	-	-	-	-	-	-	-	-	-	
7	1	-	13	2	1	-	1	-	3	-	-	-	3	0315
18	1	2	6	1	5	-	1	-	1	-	-	-	8	
11	-	2	-7	-1	4	-	-	-	-2	-	-	-	5	
-	-	-	-	-	-	-	-	-	-	-	-	-	-	0316
-	-	-	-	-	-	-	-	-	-	-	-	-	-	
-	-	-	-	-	-	-	-	-	-	-	-	-	-	

表九 台灣癌症登記醫院申報個案人次按原發部位別分類，民國 94 年及 95 年（續）
 NUMBER OF CANCER FROM PRIMARY ANATOMIC SITES REPORTED BY THE
 PARTICIPANTS OF THE CANCER REGISTRY, 2005 AND 2006 (CONTINUED)

醫院代碼 / 醫院	原發部位別	總計	唇 (唇的皮膚 C44.0 除外)	舌	齒齦	口底	口腔之其他及未詳細說明	部位	口咽	下咽	咽和唇、口腔及咽之分界	不明部位	主唾液腺
0317 新泰綜合醫院	94	35	-	-	-	-	-	1	-	1	-	-	-
	95	46	-	-	-	-	-	-	-	-	-	-	-
	增減數	11	-	-	-	-	-	-1	-	-1	-	-	-
0318 仁愛醫院	94	17	-	-	-	-	-	-	-	-	-	-	-
	95	21	-	-	-	-	-	-	-	-	-	-	-
	增減數	4	-	-	-	-	-	-	-	-	-	-	-
0319 財團法人佛教慈濟綜合醫院台北分	94	1,169	-	14	-	-	16	5	7	-	-	4	
	95	2,426	6	46	9	4	60	20	22	-	-	7	
	增減數	1,257	6	32	9	4	44	15	15	-	-	3	
0320 財團法人國泰綜合醫院汐止分院	94	76	-	-	-	-	1	2	1	-	-	-	
	95	426	2	6	-	2	10	7	6	2	-	-	
	增減數	350	2	6	-	2	9	5	5	2	-	-	
0401 國立陽明大學附設醫院	94	260	-	2	-	-	3	2	3	-	-	-	
	95	339	-	1	-	-	2	1	1	-	-	-	
	增減數	79	-	-1	-	-	-1	-1	-2	-	-	-	
0402 財團法人羅許基金會羅東博愛醫院	94	812	3	14	-	1	15	2	5	1	4		
	95	839	2	11	4	2	14	5	4	-	4		
	增減數	27	-1	-3	4	1	-1	3	-1	-1	-		
0403 羅東聖母醫院	94	270	-	-	-	1	1	-	3	-	1		
	95	286	-	-	-	-	1	-	1	-	1		
	增減數	16	-	-	-	-1	-	-	-2	-	-		
0404 蘇澳榮民醫院	94	28	-	1	-	1	-	-	-	-	1		
	95	43	-	-	-	-	1	-	-	-	-		
	增減數	15	-	-1	-	-1	1	-	-	-	-1		
0406 財團法人蘭陽仁愛醫院	94	33	-	-	-	-	-	-	-	-	-		
	95	28	-	-	-	-	1	-	-	-	-		
	增減數	-5	-	-	-	-	1	-	-	-	-		
0407 員山榮民醫院	94	5	-	-	-	-	-	-	-	-	-		
	95	30	-	-	-	-	-	-	2	-	-		
	增減數	25	-	-	-	-	-	-	2	-	-		
0501 行政院衛生署新竹醫院	94	727	-	6	1	4	9	4	5	1	-		
	95	732	-	7	4	-	22	1	3	-	1		
	增減數	5	-	1	3	-4	13	-3	-2	-1	1		
0503 竹東榮民醫院	94	64	-	1	-	-	2	1	-	-	-		
	95	47	-	-	-	-	-	1	-	-	-		
	增減數	-17	-	-1	-	-	-2	-	-	-	-		
0504 南門綜合醫院	94	54	-	-	-	-	-	-	-	-	-		
	95	67	1	-	-	-	1	-	-	-	-		
	增減數	13	1	-	-	-	1	-	-	-	-		

增減數：截至 97 年 6 月 9 日申報之 95 年發生個案數 - 截至 96 年 5 月 20 日申報之 94 年發生個案數。

鼻咽	食道	胃	小腸	結腸	及肛門 直腸、乙狀結腸連結部	肝及肝內膽管	膽囊及肝外膽管	胰	後腹膜腔及腹膜	與腹膜分界不明部位 消化器官之其他部位及	鼻腔、副竇、中耳及內耳	喉	肺、支氣管及氣管	醫院代碼
C11	C15	C16	C17	C18	C19-C21	C22	C23-C24	C25	C48	C26	C30-C31	C32	C33-C34	
-	-	7	-	3	-	13	-	-	-	-	-	-	1	0317
-	2	10	-	2	-	9	-	1	-	-	-	1	6	
-	2	3	-	-1	-	-4	-	1	-	-	-	1	5	
1	1	2	-	1	1	4	-	-	-	-	-	-	4	0318
1	1	4	-	2	-	4	-	-	-	-	-	-	2	
-	-	2	-	1	-1	-	-	-	-	-	-	-	-2	
25	36	81	2	96	59	189	13	21	1	1	1	12	200	0319
44	48	116	9	241	177	334	16	48	3	-	4	19	462	
19	12	35	7	145	118	145	3	27	2	-1	3	7	262	
1	2	5	1	3	7	13	1	1	-	-	1	3	13	0320
6	10	34	1	49	26	74	5	6	1	1	-	1	46	
5	8	29	-	46	19	61	4	5	1	1	-1	-2	33	
6	12	26	1	18	11	19	2	4	-	1	1	1	42	0401
7	9	34	2	32	12	23	2	7	-	-	1	-	67	
1	-3	8	1	14	1	4	-	3	-	-1	-	-1	25	
20	27	60	5	60	29	113	12	15	3	-	2	9	129	0402
17	16	56	3	45	26	189	7	17	2	-	5	12	87	
-3	-11	-4	-2	-15	-3	76	-5	2	-1	-	3	3	-42	
4	7	18	-	22	10	41	5	7	-	-	-	3	37	0403
9	6	34	2	23	13	50	5	8	1	-	1	-	50	
5	-1	16	2	1	3	9	-	1	1	-	1	-3	13	
1	1	8	-	2	1	1	-	-	-	-	-	-	2	0404
-	1	3	-	7	4	4	-	2	-	-	-	-	10	
-1	-	-5	-	5	3	3	-	2	-	-	-	-	8	
-	1	1	-	4	9	-	-	-	-	-	-	-	-	0406
-	-	2	-	5	4	-	-	-	-	-	-	-	-	
-	-1	1	-	1	-5	-	-	-	-	-	-	-	-	
-	-	-	-	2	-	-	-	-	-	-	-	-	1	0407
-	-	2	-	3	3	2	-	-	-	-	-	-	4	
-	-	2	-	1	3	2	-	-	-	-	-	-	3	
20	20	48	3	77	50	62	4	14	3	-	-	3	115	0501
11	17	50	-	61	49	66	7	17	3	-	1	1	132	
-9	-3	2	-3	-16	-1	4	3	3	-	-	1	-2	17	
-	1	6	1	4	4	2	-	-	-	-	1	-	4	0503
2	1	3	-	7	5	3	-	1	-	-	-	-	7	
2	-	-3	-1	3	1	1	-	1	-	-	-1	-	3	
1	-	3	-	12	2	1	1	-	-	-	-	-	11	0504
-	1	3	-	9	9	2	-	2	-	-	-	-	7	
-1	1	-	-	-3	7	1	-1	2	-	-	-	-	-4	

表九 台灣癌症登記醫院申報個案人次按原發部位別分類，民國 94 年及 95 年（續）
 NUMBER OF CANCER FROM PRIMARY ANATOMIC SITES REPORTED BY THE
 PARTICIPANTS OF THE CANCER REGISTRY, 2005 AND 2006 (CONTINUED)

原發部位別	說明之女性生殖器官 陰道、外陰部及其他未詳細														
	胸膜	胸腺、心臟及中隔	白血病	造血系統及網狀內皮系統 (白血病除外)	骨、關節及關節軟骨	皮下組織 結締組織、軟組織及其他	皮膚	女性乳房	男性乳房	子宮，未明示部位	子宮頸	子宮體	卵巢、輸卵管及寬韌帶	C56, C57.0-C57.4	C51-C52, C57.7-C57.9
醫院代碼	C38.4	C37-C38.3, C38.8	C42	C40-C41	C47, C49	C44	C50	C50	C55	C53	C54	C56, C57.0-C57.4	C51-C52, C57.7-C57.9		
0317 94	-	-	-	-	-	-	2	-	-	-	2	1	-	-	-
95	1	-	1	-	-	-	-	1	-	-	6	-	-	-	-
增減數	1	-	1	-	-	-	-2	1	-	-	4	-1	-	-	-
0318 94	-	-	-	-	-	-	-	-	-	-	2	-	-	-	-
95	-	-	1	-	-	-	-	2	-	-	1	-	-	-	-
增減數	-	-	1	-	-	-	-	2	-	-	-1	-	-	-	-
0319 94	-	1	8	2	2	2	13	114	-	1	59	7	20	2	
95	1	6	22	7	3	9	46	287	5	-	84	14	10	1	
增減數	1	5	14	5	1	7	33	173	5	-1	25	7	-10	-1	
0320 94	-	-	-	-	-	-	1	11	-	-	1	1	-	-	
95	-	1	2	2	-	1	13	28	-	-	23	3	6	-	
增減數	-	1	2	2	-	1	12	17	-	-	22	2	6	-	
0401 94	-	2	3	1	2	1	10	23	-	-	13	1	4	-	
95	-	-	-	-	1	2	11	28	-	-	30	4	-	-	
增減數	-	-2	-3	-1	-1	1	1	5	-	-	17	3	-4	-	
0402 94	-	1	14	6	-	2	38	54	1	-	60	7	3	3	
95	-	4	14	6	2	4	30	56	-	-	57	5	7	3	
增減數	-	3	-	-	2	2	-8	2	-1	-	-3	-2	4	-	
0403 94	1	1	2	1	1	2	14	10	-	-	29	3	2	4	
95	-	-	4	2	-	1	4	8	-	-	24	4	7	1	
增減數	-1	-1	2	1	-1	-1	-10	-2	-	-	-5	1	5	-3	
0404 94	-	-	-	-	-	2	1	-	-	-	3	-	-	-	
95	-	-	-	-	-	-	2	1	1	-	2	-	-	-	
增減數	-	-	-	-	-	-2	1	1	1	-	-1	-	-	-	
0406 94	-	-	-	-	-	-	1	1	-	-	12	1	1	-	
95	-	-	-	-	-	-	3	2	-	-	10	1	-	-	
增減數	-	-	-	-	-	-	2	1	-	-	-2	-	-1	-	
0407 94	-	-	-	-	-	-	-	-	-	-	2	-	-	-	
95	-	-	-	-	-	-	-	-	-	-	-	-	-	-	
增減數	-	-	-	-	-	-	-	-	-	-	-2	-	-	-	
0501 94	-	1	2	12	-	4	14	82	-	-	57	8	4	-	
95	-	-	9	8	3	2	18	86	-	-	53	4	4	-	
增減數	-	-1	7	-4	3	-2	4	4	-	-	-4	-4	-	-	
0503 94	-	-	-	-	-	-	2	2	-	-	2	-	-	-	
95	-	-	-	-	-	-	2	1	-	-	2	1	-	1	
增減數	-	-	-	-	-	-	-	-1	-	-	-	1	-	1	
0504 94	-	-	-	-	-	1	3	3	-	-	8	1	-	-	
95	-	-	-	-	-	-	13	4	-	-	5	1	-	-	
增減數	-	-	-	-	-	-1	10	1	-	-	-3	-	-	-	

增減數：截至 97 年 6 月 9 日申報之 95 年發生個案數 — 截至 96 年 5 月 20 日申報之 94 年發生個案數。

攝護腺	睪丸	陰莖及其他男性生殖器官	膀胱	腎	腎盂及其他泌尿器官	眼及淚腺	腦	說明部位 其他神經系統及未詳細	甲狀腺	其他內分泌腺	其他分界不明部位	淋巴結	不明原發部位	醫院代碼
C61	C62	C60, C63	C67	C64	C65-C66, C68	C69	C71	C70, C72	C73	C74-C75	C76	C77	C80	
3	-	-	1	-	-	-	-	-	-	-	-	-	-	0317
3	-	-	2	1	-	-	-	-	-	-	-	-	-	
-	-	-	1	1	-	-	-	-	-	-	-	-	-	
1	-	-	-	-	-	-	-	-	-	-	-	-	-	0318
1	-	-	-	-	-	-	-	-	-	-	-	-	2	
-	-	-	-	-	-	-	-	-	-	-	-	-	2	
25	3	-	23	14	19	-	20	2	16	1	-	13	19	0319
53	1	1	36	23	31	1	21	2	14	3	-	24	26	
28	-2	1	13	9	12	1	1	-	-2	2	-	11	7	
3	-	-	1	1	-	-	-	-	-	-	-	1	1	0320
10	1	1	7	9	1	-	2	1	9	-	-	3	8	
7	1	1	6	8	1	-	2	1	9	-	-	2	7	
13	-	-	13	3	3	-	2	-	7	-	-	2	3	0401
19	-	-	16	2	7	-	1	-	10	-	-	4	3	
6	-	-	3	-1	4	-	-1	-	3	-	-	2	-	
25	-	1	26	3	3	-	4	-	14	-	-	8	10	0402
33	-	3	32	9	16	-	5	-	15	-	-	4	6	
8	-	2	6	6	13	-	1	-	1	-	-	-4	-4	
13	-	-	9	3	3	-	1	-	4	-	-	3	4	0403
5	-	-	4	2	3	-	1	-	6	-	-	1	4	
-8	-	-	-5	-1	-	-	-	-	2	-	-	-2	-	
-	-	-	-	-	-	-	-	-	-	-	-	-	3	0404
1	-	-	1	1	-	-	-	-	-	-	-	-	2	
1	-	-	1	1	-	-	-	-	-	-	-	-	-1	
-	-	-	-	1	-	-	-	-	1	-	-	-	-	0406
-	-	-	-	-	-	-	-	-	-	-	-	-	-	
-	-	-	-	-1	-	-	-	-	-1	-	-	-	-	
-	-	-	-	-	-	-	-	-	-	-	-	-	-	0407
9	-	-	2	1	-	-	-	-	1	-	-	-	1	
9	-	-	2	1	-	-	-	-	1	-	-	-	1	
26	1	1	24	3	3	-	3	-	12	-	-	3	18	0501
22	-	2	20	3	4	-	8	1	12	-	-	5	15	
-4	-1	1	-4	-	1	-	5	1	-	-	-	2	-3	
13	-	-	14	-	3	-	-	-	-	-	-	-	1	0503
5	-	-	-	1	1	-	-	-	1	-	-	1	1	
-8	-	-	-14	1	-2	-	-	-	1	-	-	1	-	
1	-	1	2	-	-	-	1	-	1	-	-	-	1	0504
3	-	-	1	1	2	-	-	-	1	-	-	1	-	
2	-	-1	-1	1	2	-	-1	-	-	-	-	1	-1	

表九 台灣癌症登記醫院申報個案人次按原發部位別分類，民國 94 年及 95 年（續）
 NUMBER OF CANCER FROM PRIMARY ANATOMIC SITES REPORTED BY THE
 PARTICIPANTS OF THE CANCER REGISTRY, 2005 AND 2006 (CONTINUED)

醫院代碼 / 醫院	原發部位別	總計	部位								
			唇 (唇的皮膚 C44.0 除外)	舌	齒齦	口底	口腔之其他及未詳細說明	咽喉	下咽	咽和唇、口腔及咽之分界	不明部位
			C00	C01-C02	C03	C04	C05-C06	C09-C10	C12-C13	C14	C07-C08
0505 國軍新竹地區醫院附設民眾診療服務處	94	56	-	1	-	-	-	-	-	-	-
	95	40	-	-	-	-	-	1	-	-	-
	增減數	-16	-	-1	-	-	-	1	-	-	-
0507 東元綜合醫院	94	174	-	2	1	-	4	-	-	-	-
	95	165	-	1	-	-	1	-	-	-	-
	增減數	-9	-	-1	-1	-	-3	-	-	-	-
0509 行政院衛生署竹東醫院	94	17	-	1	-	-	-	-	-	-	-
	95	25	-	-	-	-	-	-	-	-	-
	增減數	8	-	-1	-	-	-	-	-	-	-
0510 竹信醫院	94	2	-	-	-	-	-	-	-	-	-
	95	6	-	-	-	-	-	-	-	-	-
	增減數	4	-	-	-	-	-	-	-	-	-
0511 天主教湖口仁慈醫院	94	40	-	-	-	-	-	-	-	-	-
	95	60	-	-	-	-	1	-	-	-	-
	增減數	20	-	-	-	-	1	-	-	-	-
0512 大安醫院	94	3	-	-	-	-	-	-	-	-	-
	95	1	-	-	-	-	-	-	-	-	1
	增減數	-2	-	-	-	-	-	-	-	-	1
0515 新竹馬偕紀念醫院	94	447	-	2	1	-	5	4	1	-	-
	95	450	-	5	-	-	6	4	2	-	2
	增減數	3	-	3	-1	-	1	-	1	-	2
0516 國泰綜合醫院新竹分院	94	260	-	2	-	1	2	1	-	-	-
	95	288	-	3	1	-	3	1	-	-	-
	增減數	28	-	1	1	-1	1	-	-	-	-
0602 新國民綜合醫院	94	43	-	-	-	-	-	-	-	-	-
	95	40	-	-	-	-	2	-	-	-	-
	增減數	-3	-	-	-	-	2	-	-	-	-
0603 天主教聖保祿醫院	94	248	2	7	1	-	6	-	1	-	-
	95	248	-	2	-	-	2	-	2	-	-
	增減數	-	-2	-5	-1	-	-4	-	1	-	-
0604 行政院衛生署桃園醫院	94	350	-	1	-	-	-	3	-	-	-
	95	400	-	9	2	-	7	2	1	-	1
	增減數	50	-	8	2	-	7	-1	1	-	1
0605 國軍桃園總醫院	94	188	-	-	-	-	1	1	-	-	-
	95	215	-	1	-	-	-	-	-	-	-
	增減數	27	-	1	-	-	-1	-1	-	-	-
0606 敏盛綜合醫院	94	354	1	6	1	-	3	-	2	-	-
	95	268	1	2	1	-	1	4	1	1	-
	增減數	-86	-	-4	-	-	-2	4	-1	1	-

增減數：截至 97 年 6 月 9 日申報之 95 年發生個案數 - 截至 96 年 5 月 20 日申報之 94 年發生個案數。

鼻咽	食道	胃	小腸	結腸	及肛門 直腸、乙狀結腸連結部	肝及肝內膽管	膽囊及肝外膽管	胰	後腹膜腔及腹膜	與腹膜分界不明部位 消化器官之其他部位及	鼻腔、副竇、中耳及內耳	喉	肺、支氣管及氣管	醫院代碼
C11	C15	C16	C17	C18	C19-C21	C22	C23-C24	C25	C48	C26	C30-C31	C32	C33-C34	
-	-	9	-	4	1	10	1	-	-	-	-	-	-	0505
-	2	3	-	6	1	1	1	1	-	-	1	1	3	
-	2	-6	-	2	-	-9	-	1	-	-	1	1	3	
-	2	10	2	25	10	7	-	2	1	-	-	1	11	0507
-	2	8	1	36	13	7	1	1	-	-	-	-	16	
-	-	-2	-1	11	3	-	1	-1	-1	-	-	-1	5	
-	-	2	-	2	-	3	-	1	-	-	-	-	5	0509
-	-	1	-	2	1	5	-	2	-	-	-	-	2	
-	-	-1	-	-	1	2	-	1	-	-	-	-	-3	
-	-	-	-	1	-	-	-	-	-	-	-	-	-	0510
-	1	1	-	-	-	-	-	1	-	-	-	-	-	
-	1	1	-	-1	-	-	-	1	-	-	-	-	-	
1	1	5	-	5	4	7	1	-	-	-	-	-	1	0511
-	2	5	-	5	2	7	-	1	-	-	-	2	9	
-1	1	-	-	-	-2	-	-1	1	-	-	-	2	8	
-	-	-	-	-	-	1	-	-	-	-	-	-	1	0512
-	-	-	-	-	-	-	-	-	-	-	-	-	-	
-	-	-	-	-	-	-1	-	-	-	-	-	-	-1	
10	2	25	5	40	30	65	3	11	1	1	-	3	47	0515
11	3	15	1	46	34	53	1	14	1	-	1	2	46	
1	1	-10	-4	6	4	-12	-2	3	-	-1	1	-1	-1	
7	4	21	3	33	17	41	1	1	-	-	2	2	11	0516
3	6	19	-	42	23	42	2	3	-	-	-	1	11	
-4	2	-2	-3	9	6	1	1	2	-	-	-2	-1	-	
-	-	5	-	2	4	8	2	-	-	-	-	-	8	0602
-	1	8	-	3	6	1	-	2	-	-	-	-	3	
-	1	3	-	1	2	-7	-2	2	-	-	-	-	-5	
2	8	15	1	37	20	38	2	1	-	-	-	-	26	0603
3	5	18	2	35	13	32	10	3	-	-	-	2	21	
1	-3	3	1	-2	-7	-6	8	2	-	-	-	2	-5	
9	9	18	3	36	29	52	3	4	3	-	2	5	37	0604
12	6	18	1	25	36	65	-	7	-	-	-	3	59	
3	-3	-	-2	-11	7	13	-3	3	-3	-	-2	-2	22	
2	4	22	1	20	6	28	3	8	-	1	-	2	26	0605
1	4	14	-	25	21	37	2	7	-	-	-	-	25	
-1	-	-8	-1	5	15	9	-1	-1	-	-1	-	-2	-1	
5	21	29	1	34	20	45	5	9	-	-	-	3	32	0606
2	10	24	-	30	22	38	2	6	-	-	-	6	14	
-3	-11	-5	-1	-4	2	-7	-3	-3	-	-	-	3	-18	

表九 台灣癌症登記醫院申報個案人次按原發部位別分類，民國 94 年及 95 年（續）
 NUMBER OF CANCER FROM PRIMARY ANATOMIC SITES REPORTED BY THE
 PARTICIPANTS OF THE CANCER REGISTRY, 2005 AND 2006 (CONTINUED)

醫院代碼	原發部位別	胸膜	胸腺、心臟及中隔	白血病	造血系統及網狀內皮系統 (白血病除外)	骨、關節及關節軟骨	皮下組織 結締組織、軟組織及其他	皮膚	女性乳房	男性乳房	子宮，未明示部位	子宮頸	子宮體	卵巢、輸卵管及寬韌帶	說明之女性生殖器官 陰道、外陰部及其他未詳細
		C38.4	C37-C38.3, C38.8	C42	C40-C41	C47, C49	C44	C50	C50	C55	C53	C54	C56, C57.0-C57.4	C51-C52, C57.7-C57.9	
0505	94	-	-	-	-	3	4	4	-	-	9	1	1	-	
	95	-	-	-	-	1	1	1	-	-	12	1	-	-	
	增減數	-	-	-	-	-2	-3	-3	-	-	3	-	-1	-	
0507	94	-	-	5	2	1	5	18	-	-	25	2	-	1	
	95	-	-	-	3	-	1	16	-	-	19	1	-	-	
	增減數	-	-	-5	1	-1	1	-2	-	-	-6	-1	-	-1	
0509	94	-	-	-	-	-	-	1	-	-	2	-	-	-	
	95	-	-	-	-	-	-	5	-	-	1	1	-	-	
	增減數	-	-	-	-	-	-	4	-	-	-1	1	-	-	
0510	94	-	-	-	-	-	1	-	-	-	-	-	-	-	
	95	-	-	-	-	1	2	-	-	-	-	-	-	-	
	增減數	-	-	-	-	1	1	-	-	-	-	-	-	-	
0511	94	-	-	3	-	-	2	-	-	-	5	-	-	-	
	95	-	-	-	1	-	3	2	-	-	12	1	-	-	
	增減數	-	-	-3	1	-	1	2	-	-	7	1	-	-	
0512	94	-	-	-	-	-	-	-	-	-	-	-	-	-	
	95	-	-	-	-	-	-	-	-	-	-	-	-	-	
	增減數	-	-	-	-	-	-	-	-	-	-	-	-	-	
0515	94	2	1	5	3	1	3	34	-	-	66	17	7	-	
	95	-	-	4	3	-	1	59	-	-	61	11	9	-	
	增減數	-2	-1	-1	-	-1	-2	-1	25	-	-5	-6	2	-	
0516	94	-	-	-	1	-	7	33	-	-	21	8	2	1	
	95	-	-	-	-	-	2	26	-	-	37	5	3	1	
	增減數	-	-	-	-1	-	2	3	-7	-	16	-3	1	-	
0602	94	-	-	-	-	-	4	2	-	-	3	-	-	-	
	95	-	-	-	-	-	2	-	-	-	1	1	-	-	
	增減數	-	-	-	-	-	-2	-2	-	-	-2	1	-	-	
0603	94	-	-	-	-	-	6	31	-	-	3	2	2	-	
	95	-	-	1	2	-	6	36	-	-	7	-	1	-	
	增減數	-	-	1	2	-	-	5	-	-	4	-2	-1	-	
0604	94	-	-	1	1	-	9	38	1	-	31	1	1	1	
	95	-	-	3	-	-	15	43	1	-	19	2	-	1	
	增減數	-	-	2	-1	-	1	6	5	-	-12	1	-1	-	
0605	94	1	-	1	2	-	1	7	-	-	16	3	1	1	
	95	1	-	2	4	-	1	12	-	-	11	-	1	-	
	增減數	-	-	1	2	-	-	8	5	-	-5	-3	-	-1	
0606	94	-	-	2	2	1	3	37	-	-	29	8	2	1	
	95	-	-	-	-	-	2	22	-	-	31	5	4	-	
	增減數	-	-	-2	-2	-1	-1	1	-15	-	2	-3	2	-1	

增減數：截至 97 年 6 月 9 日申報之 95 年發生個案數 — 截至 96 年 5 月 20 日申報之 94 年發生個案數。

攝護腺	睪丸	陰莖及其他男性生殖器官	膀胱	腎	腎盂及其他泌尿器官	眼及淚腺	腦	說明部位 其他神經系統及未詳細	甲狀腺	其他內分泌腺	其他分界不明部位	淋巴結	不明原發部位	醫院代碼
C61	C62	C60, C63	C67	C64	C65-C66, C68	C69	C71	C70, C72	C73	C74-C75	C76	C77	C80	
1	1	-	1	2	1	-	1	-	-	-	-	1	-	0505
3	-	-	-	-	-	-	-	-	-	-	-	-	-	
2	-1	-	-1	-2	-1	-	-1	-	-	-	-	-1	-	
15	-	1	10	1	2	-	1	-	3	-	-	1	3	0507
13	-	-	4	1	9	-	1	1	2	-	-	2	-	
-2	-	-1	-6	-	7	-	-	1	-1	-	-	1	-3	
-	-	-	-	-	-	-	-	-	-	-	-	-	-	0509
1	-	-	2	-	1	-	-	-	-	-	-	-	1	
1	-	-	2	-	1	-	-	-	-	-	-	-	1	
-	-	-	-	-	-	-	-	-	-	-	-	-	-	0510
-	-	-	-	-	-	-	-	-	-	-	-	-	-	
1	-	-	2	1	-	-	-	-	-	-	-	-	1	0511
4	-	-	1	-	-	-	-	-	-	-	-	-	2	
3	-	-	-1	-1	-	-	-	-	-	-	-	-	1	
-	-	-	-	-	-	-	-	-	-	-	-	-	1	0512
-	-	-	-	-	-	-	-	-	-	-	-	-	-1	
5	-	1	9	4	2	-	-	-	8	-	-	2	17	0515
8	-	1	12	1	4	-	3	-	8	-	-	3	12	
3	-	-	3	-3	2	-	3	-	-	-	-	1	-5	
17	2	1	7	-	1	-	-	-	5	-	-	3	2	0516
15	-	-	13	2	3	-	1	-	6	-	-	2	2	
-2	-2	-1	6	2	2	-	1	-	1	-	-	-1	-	
1	-	1	-	-	-	-	-	-	-	-	-	3	-	0602
5	-	-	2	-	1	-	-	-	-	-	-	1	1	
4	-	-1	2	-	1	-	-	-	-	-	-	-2	1	
7	1	-	8	-	2	-	1	-	5	-	-	2	11	0603
13	1	2	10	1	6	-	3	-	5	1	-	2	1	
6	-	2	2	1	4	-	2	-	-	1	-	-	-10	
22	-	-	14	2	4	-	-	-	5	-	-	3	2	0604
20	-	-	16	3	4	-	2	-	6	-	-	3	7	
-2	-	-	2	1	-	-	2	-	1	-	-	-	5	
8	-	-	6	4	-	-	3	-	2	-	-	1	6	0605
5	1	-	15	1	-	-	4	-	-	-	-	-	12	
-3	1	-	9	-3	-	-	1	-	-2	-	-	-1	6	
10	2	-	11	3	4	-	2	-	9	-	-	-	5	0606
6	1	-	10	3	1	-	1	-	2	-	-	1	7	
-4	-1	-	-1	-	-3	-	-1	-	-7	-	-	1	2	

表九 台灣癌症登記醫院申報個案人次按原發部位別分類，民國 94 年及 95 年（續）
 NUMBER OF CANCER FROM PRIMARY ANATOMIC SITES REPORTED BY THE
 PARTICIPANTS OF THE CANCER REGISTRY, 2005 AND 2006 (CONTINUED)

醫院代碼 / 醫院	原發部位別	總計	部位									
			唇 (唇的皮膚 C44.0 除外)	舌	齒齦	口底	口腔之其他及未詳細說明	口咽	下咽	咽和唇、口腔及咽之分界	不明部位	主唾液腺
			C00	C01-C02	C03	C04	C05-C06	C09-C10	C12-C13	C14	C07-C08	
0607 陽明醫院	94	11	-	-	-	-	-	-	-	-	-	
	95	12	-	-	-	-	-	-	-	-	-	
	增減數	1	-	-	-	-	-	-	-	-	-	
0608 敏盛綜合醫院龍潭分院	94	35	-	-	-	1	-	-	-	-	-	
	95	44	-	-	-	-	2	-	-	-	1	
	增減數	9	-	-	-	-1	2	-	-	-	1	
0609 桃新醫院	94	13	-	-	-	-	-	-	-	-	-	
	95	8	-	-	-	-	-	-	-	-	-	
	增減數	-5	-	-	-	-	-	-	-	-	-	
0610 天成醫院	94	79	-	-	-	-	-	-	-	-	-	
	95	84	1	-	-	-	-	-	-	-	-	
	增減數	5	1	-	-	-	-	-	-	-	-	
0612 桃園榮民醫院	94	112	-	-	-	-	2	-	-	-	-	
	95	89	-	-	-	-	-	-	-	-	-	
	增減數	-23	-	-	-	-	-2	-	-	-	-	
0613 敏盛綜合醫院大園分院	94	7	-	-	-	-	-	-	-	-	-	
	95	7	-	-	-	-	-	-	-	-	-	
	增減數	-	-	-	-	-	-	-	-	-	-	
0614 壠新醫院	94	235	-	-	-	-	2	-	1	-	-	
	95	238	-	1	-	-	4	-	-	-	-	
	增減數	3	-	1	-	-	2	-	-1	-	-	
0615 怡仁綜合醫院	94	95	-	-	-	-	-	-	-	-	-	
	95	92	-	-	-	-	2	-	-	-	-	
	增減數	-3	-	-	-	-	2	-	-	-	-	
0616 華揚醫院	94	-	-	-	-	-	-	-	-	-	-	
	95	4	-	-	-	-	-	-	-	-	-	
	增減數	4	-	-	-	-	-	-	-	-	-	
0618 天晟醫院	94	108	-	1	-	-	2	-	-	-	-	
	95	146	-	1	-	-	2	-	-	-	-	
	增減數	38	-	-	-	-	-	-	-	-	-	
0619 行政院衛生署桃園醫院新屋分院	94	20	-	-	-	-	1	-	-	-	-	
	95	17	-	-	-	-	-	-	-	-	-	
	增減數	-3	-	-	-	-	-1	-	-	-	-	
0701 重光醫院	94	34	-	-	-	-	-	-	-	-	-	
	95	30	-	-	-	-	-	-	-	-	-	
	增減數	-4	-	-	-	-	-	-	-	-	-	
0702 行政院衛生署苗栗醫院	94	160	-	-	-	-	3	1	1	1	1	
	95	174	-	2	-	-	2	2	-	-	-	
	增減數	14	-	2	-	-	-1	1	-1	-1	-1	

增減數：截至 97 年 6 月 9 日申報之 95 年發生個案數 - 截至 96 年 5 月 20 日申報之 94 年發生個案數。

鼻咽	食道	胃	小腸	結腸	及肛門 直腸、乙狀結腸連結部	肝及肝內膽管	膽囊及肝外膽管	胰	後腹膜腔及腹膜	與腹膜分界不明部位 消化器官之其他部位及	鼻腔、副竇、中耳及內耳	喉	肺、支氣管及氣管	醫院代碼
C11	C15	C16	C17	C18	C19-C21	C22	C23-C24	C25	C48	C26	C30-C31	C32	C33-C34	
-	-	2	-	3	2	-	-	-	-	-	-	-	-	0607
-	1	2	-	-	3	-	-	-	-	-	-	-	2	
-	1	-	-	-3	1	-	-	-	-	-	-	-	2	
-	2	8	-	2	4	-	-	-	-	-	-	-	7	0608
-	2	5	-	2	2	2	-	-	-	-	-	-	7	
-	-	-3	-	-	-2	2	-	-	-	-	-	-	-	
-	-	1	-	1	2	1	1	-	-	-	-	-	-	0609
-	2	1	-	1	1	-	-	-	-	-	-	-	-	
-	2	-	-	-	-1	-1	-1	-	-	-	-	-	-	
-	1	8	-	12	8	3	1	1	-	-	-	-	12	0610
-	6	16	1	9	8	2	1	2	1	-	-	-	10	
-	5	8	1	-3	-	-1	-	1	1	-	-	-	-2	
2	2	17	-	10	5	9	-	1	-	-	-	1	14	0612
-	4	11	-	12	13	2	-	-	-	-	-	-	5	
-2	2	-6	-	2	8	-7	-	-1	-	-	-	-1	-9	
-	1	-	-	1	-	2	-	-	-	-	-	-	-	0613
-	2	-	-	-	1	-	-	-	-	-	-	-	-	
-	1	-	-	-1	1	-2	-	-	-	-	-	-	-	
2	4	18	-	25	13	33	3	2	-	1	-	3	25	0614
6	3	20	3	26	10	27	3	6	-	-	1	1	35	
4	-1	2	3	1	-3	-6	-	4	-	-1	1	-2	10	
-	2	11	1	14	12	11	4	2	-	-	-	2	7	0615
-	3	4	1	10	15	10	2	2	-	-	-	-	10	
-	1	-7	-	-4	3	-1	-2	-	-	-	-	-2	3	
-	-	-	-	-	-	-	-	-	-	-	-	-	-	0616
-	-	-	-	-	-	-	-	1	-	-	-	-	2	
-	-	-	-	-	-	-	-	1	-	-	-	-	2	
-	2	11	-	16	13	7	1	-	1	-	-	-	15	0618
-	7	13	1	28	11	20	1	4	-	-	-	-	14	
-	5	2	1	12	-2	13	-	4	-1	-	-	-	-1	
1	-	1	-	1	5	3	-	1	-	-	-	-	6	0619
-	-	2	-	1	3	7	1	1	-	-	-	-	1	
-1	-	1	-	-	-2	4	1	-	-	-	-	-	-5	
-	1	5	-	5	4	7	-	1	-	-	-	-	2	0701
-	3	5	-	7	4	1	-	1	-	-	-	-	3	
-	2	-	-	2	-	-6	-	-	-	-	-	-	1	
3	2	13	1	17	15	28	1	2	-	-	-	-	8	0702
2	3	8	-	22	23	30	1	6	-	-	-	1	22	
-1	1	-5	-1	5	8	2	-	4	-	-	-	1	14	

表九 台灣癌症登記醫院申報個案人次按原發部位別分類，民國 94 年及 95 年（續）
 NUMBER OF CANCER FROM PRIMARY ANATOMIC SITES REPORTED BY THE
 PARTICIPANTS OF THE CANCER REGISTRY, 2005 AND 2006 (CONTINUED)

醫院代碼	原發部位別	胸膜	胸腺、心臟及中隔	白血病	造血系統及網狀內皮系統 (白血病除外)	骨、關節及關節軟骨	皮下組織 結締組織、軟組織及其他	皮膚	女性乳房	男性乳房	子宮，未明示部位	子宮頸	子宮體	卵巢、輸卵管及寬韌帶	說明之女性生殖器官 陰道、外陰部及其他未詳細
		C38.4	C37-C38.3, C38.8	C42	C40-C41	C47, C49	C44	C50	C50	C55	C53	C54	C56, C57.0-C57.4	C51-C52, C57.7-C57.9	
0607	94	-	-	-	-	1	-	-	-	-	-	-	-	-	-
	95	-	-	-	1	-	1	-	-	-	-	-	-	-	-
	增減數	-	-	-	1	-	1	-	-	-	-	-	-	-	-
0608	94	-	-	-	-	-	1	6	-	-	-	1	-	-	-
	95	-	1	-	-	-	2	5	-	-	6	-	1	-	-
	增減數	-	1	-	-	-	1	-1	-	-	6	-1	1	-	-
0609	94	-	-	-	-	-	5	2	-	-	-	-	-	-	-
	95	-	-	-	-	-	3	-	-	-	-	-	-	-	-
	增減數	-	-	-	-	-	-2	-2	-	-	-	-	-	-	-
0610	94	-	-	-	-	1	2	4	-	-	9	-	-	-	-
	95	-	-	-	-	-	2	5	-	-	6	1	-	-	-
	增減數	-	-	-	-	-1	-	1	-	-	-3	1	-	-	-
0612	94	-	-	-	-	-	7	3	-	-	1	2	-	-	-
	95	-	-	-	-	3	1	5	-	-	2	-	-	-	-
	增減數	-	-	-	-	3	-6	2	-	-	1	-2	-	-	-
0613	94	-	-	-	-	-	1	-	-	-	1	-	-	-	-
	95	-	-	-	-	1	2	-	-	-	-	-	-	-	-
	增減數	-	-	-	-	1	1	-	-	-	-1	-	-	-	-
0614	94	-	-	-	1	-	2	5	16	-	21	-	4	-	-
	95	-	-	2	1	-	2	5	22	1	12	2	3	1	-
	增減數	-	-	2	-	-	-	-	6	1	-9	2	-1	1	-
0615	94	-	-	-	1	-	-	8	-	-	6	-	-	-	-
	95	1	-	1	-	-	3	10	-	-	4	-	3	-	-
	增減數	1	-	1	-1	-	3	2	-	-	-2	-	3	-	-
0616	94	-	-	-	-	-	-	-	-	-	-	-	-	-	-
	95	-	-	-	-	-	-	-	-	-	-	-	-	-	-
	增減數	-	-	-	-	-	-	-	-	-	-	-	-	-	-
0618	94	-	-	-	-	1	1	6	9	1	-	-	1	-	-
	95	-	-	-	-	-	4	14	-	-	2	2	2	-	-
	增減數	-	-	-	-	-1	-1	5	-1	-	2	2	1	-	-
0619	94	-	-	-	-	-	-	-	-	-	1	-	-	-	-
	95	-	-	-	-	-	-	1	-	-	-	-	-	-	-
	增減數	-	-	-	-	-	-	1	-	-	-1	-	-	-	-
0701	94	-	-	-	-	-	4	1	-	-	2	-	-	-	-
	95	-	-	-	-	-	2	-	-	-	-	-	-	-	-
	增減數	-	-	-	-	-	-2	-1	-	-	-2	-	-	-	-
0702	94	-	-	1	-	2	6	21	-	-	7	1	1	-	-
	95	-	-	-	-	-	3	20	-	-	7	-	-	-	-
	增減數	-	-	-1	-	-2	-3	-1	-	-	-	-1	-1	-	-

增減數：截至 97 年 6 月 9 日申報之 95 年發生個案數 - 截至 96 年 5 月 20 日申報之 94 年發生個案數。

攝護腺	睪丸	陰莖及其他男性生殖器官	膀胱	腎	腎盂及其他泌尿器官	眼及淚腺	腦	說明部位 其他神經系統及未詳細	甲狀腺	其他內分泌腺	其他分界不明部位	淋巴結	不明原發部位	醫院代碼
C61	C62	C60, C63	C67	C64	C65-C66, C68	C69	C71	C70, C72	C73	C74-C75	C76	C77	C80	
1	-	-	2	-	-	-	-	-	-	-	-	-	-	0607
-	-	-	1	-	-	-	-	-	-	-	-	-	1	
-1	-	-	-1	-	-	-	-	-	-	-	-	-	1	
-	-	-	1	-	-	-	-	-	1	-	-	-	1	0608
-	-	-	3	2	-	-	-	-	-	-	-	-	1	
-	-	-	2	2	-	-	-	-	-1	-	-	-	-	
-	-	-	-	-	-	-	-	-	-	-	-	-	-	0609
-	-	-	-	-	-	-	-	-	-	-	-	-	-	
8	-	-	4	-	-	-	2	-	2	-	-	1	-	0610
8	-	1	-	1	-	-	-	-	1	-	-	-	2	
-	-	1	-4	1	-	-	-2	-	-1	-	-	-1	2	
19	1	2	7	2	4	-	-	-	1	-	-	-	-	0612
18	-	-	5	1	2	-	-	-	-	-	-	2	3	
-1	-1	-2	-2	-1	-2	-	-	-	-1	-	-	2	3	
-	-	-	-	-	-	-	-	-	-	-	-	1	-	0613
-	-	-	-	-	-	-	-	-	-	-	-	-	1	
-	-	-	-	-	-	-	-	-	-	-	-	-1	1	
17	2	-	8	-	4	-	3	-	8	-	-	6	6	0614
13	2	-	7	2	3	-	-	-	7	-	-	-	7	
-4	-	-	-1	2	-1	-	-3	-	-1	-	-	-6	1	
2	1	-	4	1	3	-	-	-	2	-	-	1	-	0615
4	1	-	4	1	-	-	-	-	-	-	-	-	1	
2	-	-	-	-	-3	-	-	-	-2	-	-	-1	1	
-	-	-	-	-	-	-	-	-	-	-	-	-	-	0616
-	-	-	-	1	-	-	-	-	-	-	-	-	-	
-	-	-	-	1	-	-	-	-	-	-	-	-	-	
6	-	-	8	2	-	-	1	-	2	-	-	-	1	0618
5	-	-	5	-	-	-	-	-	1	-	-	3	6	
-1	-	-	-3	-2	-	-	-1	-	-1	-	-	3	5	
-	-	-	-	-	-	-	-	-	-	-	-	-	-	0619
-	-	-	-	-	-	-	-	-	-	-	-	-	-	
-	-	1	1	-	-	-	-	-	-	-	-	-	-	0701
1	-	-	1	-	2	-	-	-	-	-	-	-	-	
1	-	-1	-	-	2	-	-	-	-	-	-	-	-	
2	1	-	8	-	4	1	-	-	3	-	-	-	5	0702
2	-	1	7	-	-	-	2	-	2	-	-	1	5	
-	-1	1	-1	-	-4	-1	2	-	-1	-	-	1	-	

表九 台灣癌症登記醫院申報個案人次按原發部位別分類，民國 94 年及 95 年（續）
 NUMBER OF CANCER FROM PRIMARY ANATOMIC SITES REPORTED BY THE
 PARTICIPANTS OF THE CANCER REGISTRY, 2005 AND 2006 (CONTINUED)

醫院代碼 / 醫院	原發部位別	總計	部位								
			唇(唇的皮膚 C44.0 除外)	舌	齒齦	口底	口腔之其他及未詳細說明	口咽	下咽	咽和唇、口腔及咽之分界	不明部位
			C00	C01-C02	C03	C04	C05-C06	C09-C10	C12-C13	C14	C07-C08
0703 崇仁醫院	94	1	-	-	-	-	-	-	-	-	-
	95	-	-	-	-	-	-	-	-	-	-
	增減數	-1	-	-	-	-	-	-	-	-	-
0704 苑裡李綜合醫院	94	23	-	-	-	-	-	-	-	-	-
	95	21	-	-	-	-	-	-	-	-	-
	增減數	-2	-	-	-	-	-	-	-	-	-
0705 財團法人為恭紀念醫院	94	68	-	1	-	-	1	1	1	-	-
	95	96	-	2	-	-	-	-	1	-	-
	增減數	28	-	1	-	-	-1	-1	-	-	-
0709 大千綜合醫院	94	140	-	-	-	-	1	2	-	-	-
	95	157	-	2	-	-	2	-	1	-	1
	增減數	17	-	2	-	-	1	-2	1	-	1
0710 協和醫院	94	21	-	-	-	-	1	-	-	-	-
	95	28	-	-	-	-	2	-	-	-	-
	增減數	7	-	-	-	-	1	-	-	-	-
0712 弘大醫院	94	11	-	-	-	-	-	-	-	-	-
	95	5	-	-	-	-	-	-	-	-	-
	增減數	-6	-	-	-	-	-	-	-	-	-
0801 行政院衛生署台中醫院	94	403	-	2	-	1	7	-	3	-	3
	95	404	-	4	1	-	5	-	3	-	2
	增減數	1	-	2	1	-1	-2	-	-	-	-1
0802 中山醫學大學附設醫院	94	1,384	1	37	10	1	57	12	12	1	-
	95	1,513	4	44	17	3	78	21	18	3	7
	增減數	129	3	7	7	2	21	9	6	2	7
0803 順天綜合醫院	94	2	-	-	-	-	-	-	-	-	-
	95	2	-	-	-	-	-	-	-	-	-
	增減數	-	-	-	-	-	-	-	-	-	-
0804 國軍台中總醫院	94	145	2	2	-	1	5	-	-	-	1
	95	202	-	2	-	-	4	1	-	-	1
	增減數	57	-2	-	-	-1	-1	1	-	-	-
0805 澄清綜合醫院平等院區	94	373	-	6	-	-	3	-	3	1	-
	95	309	-	1	-	-	2	2	3	-	-
	增減數	-64	-	-5	-	-	-1	2	-	-1	-
0806 國軍台中總醫院中清院區	94	4	-	-	-	-	-	-	-	-	-
	95	3	-	-	-	-	-	-	-	-	-
	增減數	-1	-	-	-	-	-	-	-	-	-
0808 台中榮民總醫院	94	3,405	16	84	33	8	146	14	30	3	11
	95	3,707	26	106	37	15	149	25	38	1	9
	增減數	302	10	22	4	7	3	11	8	-2	-2

增減數：截至 97 年 6 月 9 日申報之 95 年發生個案數 — 截至 96 年 5 月 20 日申報之 94 年發生個案數。

鼻咽	食道	胃	小腸	結腸	及肛門 直腸、乙狀結腸連結部	肝及肝內膽管	膽囊及肝外膽管	胰	後腹膜腔及腹膜	與腹膜分界不明部位 消化器官之其他部位及	鼻腔、副竇、中耳及內耳	喉	肺、支氣管及氣管	醫院代碼
C11	C15	C16	C17	C18	C19-C21	C22	C23-C24	C25	C48	C26	C30-C31	C32	C33-C34	
-	-	-	-	-	-	1	-	-	-	-	-	-	-	0703
-	-	-	-	-	-	-	-	-	-	-	-	-	-	
-	-	-	-	-	-	-1	-	-	-	-	-	-	-	
-	1	1	-	1	-	6	-	-	-	-	-	-	2	0704
-	1	-	-	1	-	3	-	2	-	-	-	-	3	
-	-	-1	-	-	-	-3	-	2	-	-	-	-	1	
1	-	-	-	8	3	10	2	2	-	1	-	-	7	0705
-	-	5	-	11	5	10	1	1	-	-	-	-	9	
-1	-	5	-	3	2	-	-1	-1	-	-1	-	-	2	
5	5	7	1	12	8	2	2	3	-	-	-	-	16	0709
10	1	12	1	18	5	7	-	1	-	-	1	1	12	
5	-4	5	-	6	-3	5	-2	-2	-	-	1	1	-4	
1	-	-	-	3	2	5	-	-	-	-	-	-	4	0710
-	2	2	-	1	7	2	-	1	-	-	-	1	5	
-1	2	2	-	-2	5	-3	-	1	-	-	-	1	1	
-	-	1	-	-	-	3	-	-	-	-	-	-	-	0712
-	-	-	-	-	-	-	-	1	-	-	-	-	-	
-	-	-1	-	-	-	-3	-	1	-	-	-	-	-	
5	12	23	2	38	13	38	5	8	3	-	-	2	50	0801
3	17	17	1	37	18	30	3	5	1	-	-	1	47	
-2	5	-6	-1	-1	5	-8	-2	-3	-2	-	-	-1	-3	
54	36	66	11	68	30	194	17	25	2	-	2	10	176	0802
52	42	55	7	95	58	176	10	27	3	-	9	14	214	
-2	6	-11	-4	27	28	-18	-7	2	1	-	7	4	38	
-	-	-	-	-	-	-	-	-	1	-	-	-	1	0803
-	-	-	-	1	-	-	-	-	-	-	-	-	-	
-	-	-	-	1	-	-	-	-	-1	-	-	-	-1	
-	5	11	-	10	6	30	1	3	-	-	-	-	18	0804
1	6	18	2	15	13	21	2	5	-	-	-	-	43	
1	1	7	2	5	7	-9	1	2	-	-	-	-	25	
2	16	24	3	26	28	79	7	8	-	-	1	-	50	0805
2	8	14	2	30	19	69	4	5	1	-	1	1	40	
-	-8	-10	-1	4	-9	-10	-3	-3	1	-	-	1	-10	
-	-	-	-	-	-	1	-	-	-	-	-	-	-	0806
-	-	-	-	-	-	1	-	-	-	-	-	-	-	
-	-	-	-	-	-	-	-	-	-	-	-	-	-	
90	89	194	10	239	185	348	45	48	3	1	10	33	419	0808
68	102	161	15	245	219	409	42	62	8	1	12	38	429	
-22	13	-33	5	6	34	61	-3	14	5	-	2	5	10	

表九 台灣癌症登記醫院申報個案人次按原發部位別分類，民國 94 年及 95 年（續）
 NUMBER OF CANCER FROM PRIMARY ANATOMIC SITES REPORTED BY THE
 PARTICIPANTS OF THE CANCER REGISTRY, 2005 AND 2006 (CONTINUED)

醫院代碼	原發部位別	胸膜	胸腺、心臟及中隔	白血病	造血系統及網狀內皮系統 (白血病除外)	骨、關節及關節軟骨	皮下組織 結締組織、軟組織及其他	皮膚	女性乳房	男性乳房	子宮，未明示部位	子宮頸	子宮體	卵巢、輸卵管及寬韌帶	說明之女性生殖器官 陰道、外陰部及其他未詳細
		C38.4	C37-C38.3, C38.8	C42	C40-C41	C47, C49	C44	C50	C50	C55	C53	C54	C56, C57.0-C57.4	C51-C52, C57.7-C57.9	
0703	94	-	-	-	-	-	-	-	-	-	-	-	-	-	-
	95	-	-	-	-	-	-	-	-	-	-	-	-	-	-
	增減數	-	-	-	-	-	-	-	-	-	-	-	-	-	-
0704	94	-	-	-	-	-	3	2	-	-	5	-	-	-	-
	95	-	-	-	-	-	2	3	-	-	4	-	-	-	-
	增減數	-	-	-	-	-	-1	1	-	-	-1	-	-	-	-
0705	94	-	-	-	-	-	-	6	-	-	4	2	1	1	1
	95	-	-	1	-	-	1	4	5	1	20	-	-	-	-
	增減數	-	-	1	-	-	1	4	-1	1	16	-2	-1	-1	-1
0709	94	-	-	-	-	-	2	9	19	-	19	1	1	1	-
	95	-	1	-	-	-	1	4	19	1	18	6	1	1	-
	增減數	-	1	-	-	-	-1	-5	-	1	-1	5	-	-	-
0710	94	-	-	-	-	-	-	2	-	-	-	-	-	-	-
	95	-	-	-	-	-	-	1	-	1	-	-	-	-	-
	增減數	-	-	-	-	-	-2	1	-	1	-	-	-	-	-
0712	94	-	-	-	-	-	-	-	-	-	-	-	-	-	-
	95	-	-	-	-	-	-	-	-	-	-	-	-	-	-
	增減數	-	-	-	-	-	-	-	-	-	-	-	-	-	-
0801	94	-	1	-	1	-	10	61	-	-	23	9	5	-	-
	95	1	-	1	1	1	19	59	-	1	31	4	-	1	1
	增減數	1	-1	1	-	1	9	-2	-	1	8	-5	-5	-	1
0802	94	-	4	18	4	4	7	39	116	2	100	25	22	7	7
	95	1	3	23	11	1	5	35	131	-	91	23	24	2	2
	增減數	1	-1	5	7	-3	-2	-4	15	-2	-9	-2	2	-5	-5
0803	94	-	-	-	-	-	-	-	-	-	-	-	-	-	-
	95	-	-	-	-	-	1	-	-	-	-	-	-	-	-
	增減數	-	-	-	-	-	1	-	-	-	-	-	-	-	-
0804	94	-	-	2	-	-	2	9	-	-	7	-	1	-	-
	95	-	-	1	2	-	2	15	-	-	4	1	-	1	1
	增減數	-	-	-1	2	-	-	6	-	-	-3	1	-1	-	1
0805	94	-	-	-	-	-	4	12	38	-	19	-	3	-	-
	95	-	1	1	-	-	4	6	41	1	8	2	5	1	1
	增減數	-	1	1	-	-	-6	3	1	-	-11	2	2	1	1
0806	94	-	-	-	-	-	-	1	-	-	2	-	-	-	-
	95	-	-	-	-	-	-	1	-	-	1	-	-	-	-
	增減數	-	-	-	-	-	-	-	-	-	-1	-	-	-	-
0808	94	-	10	71	28	13	11	72	311	2	169	49	62	10	10
	95	1	19	77	28	8	24	68	335	6	226	63	51	10	10
	增減數	1	9	6	-	-5	13	-4	24	4	57	14	-11	-	-

增減數：截至 97 年 6 月 9 日申報之 95 年發生個案數 — 截至 96 年 5 月 20 日申報之 94 年發生個案數。

攝護腺	睪丸	陰莖及其他男性生殖器官	膀胱	腎	腎盂及其他泌尿器官	眼及淚腺	腦	說明部位 其他神經系統及未詳細	甲狀腺	其他內分泌腺	其他分界不明部位	淋巴結	不明原發部位	醫院代碼
C61	C62	C60, C63	C67	C64	C65-C66, C68	C69	C71	C70, C72	C73	C74-C75	C76	C77	C80	
-	-	-	-	-	-	-	-	-	-	-	-	-	-	0703
-	-	-	-	-	-	-	-	-	-	-	-	-	-	
-	-	-	-	-	-	-	-	-	-	-	-	-	-	
-	-	-	2	-	-	-	-	-	-	-	-	-	-	0704
-	-	-	1	-	-	-	-	-	-	-	-	-	1	
-	-	-	-1	-	-	-	-	-	-	-	-	-	1	
3	-	-	5	-	1	-	-	-	2	-	-	1	4	0705
6	-	-	8	-	-	-	-	-	2	-	-	1	2	
3	-	-	3	-	-1	-	-	-	-	-	-	-	-2	
9	1	-	6	-	3	-	-	-	1	-	-	3	2	0709
14	-	-	9	1	4	-	-	-	-	-	-	1	2	
5	-1	-	3	1	1	-	-	-	-1	-	-	-2	-	
2	-	-	-	-	-	-	-	-	1	-	-	-	-	0710
2	-	-	-	1	-	-	-	-	-	-	-	-	-	
-	-	-	-	1	-	-	-	-	-1	-	-	-	-	
1	-	-	4	-	2	-	-	-	-	-	-	-	-	0712
1	-	-	1	-	1	-	-	-	-	-	-	-	1	
-	-	-	-3	-	-1	-	-	-	-	-	-	-	1	
28	-	-	24	3	4	-	-	-	6	-	-	6	7	0801
28	-	3	17	4	10	-	3	-	5	-	-	4	16	
-	-	3	-7	1	6	-	3	-	-1	-	-	-2	9	
51	2	2	34	5	15	3	18	-	33	-	1	30	20	0802
48	4	-	44	9	23	-	19	1	11	1	-	16	30	
-3	2	-2	10	4	8	-3	1	1	-22	1	-1	-14	10	
-	-	-	-	-	-	-	-	-	-	-	-	-	-	0803
-	-	-	-	-	-	-	-	-	-	-	-	-	-	
-	-	-	-	-	-	-	-	-	-	-	-	-	-	
14	-	-	5	1	1	-	1	-	-	-	-	2	3	0804
13	2	1	10	1	6	-	-	-	-	-	-	2	2	
-1	2	1	5	-	5	-	-1	-	-	-	-	-	-1	
3	-	1	15	3	9	-	-	-	6	-	-	1	2	0805
7	-	-	10	3	6	-	-	-	4	-	-	-	5	
4	-	-1	-5	-	-3	-	-	-	-2	-	-	-1	3	
-	-	-	-	-	-	-	-	-	-	-	-	-	-	0806
-	-	-	-	-	-	-	-	-	-	-	-	-	-	
-	-	-	-	-	-	-	-	-	-	-	-	-	-	
149	7	1	71	34	61	5	43	5	47	-	-	72	43	0808
150	13	2	77	48	84	4	47	5	34	6	1	70	33	
1	6	1	6	14	23	-1	4	-	-13	6	1	-2	-10	

表九 台灣癌症登記醫院申報個案人次按原發部位別分類，民國 94 年及 95 年（續）
 NUMBER OF CANCER FROM PRIMARY ANATOMIC SITES REPORTED BY THE
 PARTICIPANTS OF THE CANCER REGISTRY, 2005 AND 2006 (CONTINUED)

醫院代碼 / 醫院	原發部位別	總計	唇 (唇的皮膚 C44.0 除外)	舌	齒齦	口底	口腔之其他及未詳細說明	部位	口咽	下咽	咽和唇、口腔及咽之分界	不明部位	主唾液腺
0810 中國醫藥大學附設醫院	94	3,377	9	71	13	3	118	33	34	1	12		
	95	3,669	7	102	28	5	107	47	50	2	14		
	增減數	292	-2	31	15	2	-11	14	16	1	2		
0811 財團法人仁愛綜合醫院台中院區	94	30	-	-	-	-	1	1	-	-	-		
	95	29	-	-	-	-	-	-	1	-	-		
	增減數	-1	-	-	-	-	-1	-1	1	-	-		
0812 弘光科技大學附設老人醫院	94	1	-	-	-	-	-	-	-	-	-		
	95	3	-	-	-	-	-	-	-	-	-		
	增減數	2	-	-	-	-	-	-	-	-	-		
0813 財團法人仁愛綜合醫院大里院區	94	500	-	8	-	-	6	5	4	1	1		
	95	459	-	9	1	-	6	3	5	1	1		
	增減數	-41	-	1	1	-	-	-2	1	-	-		
0814 澄清綜合醫院中港院區	94	749	1	6	1	-	5	4	3	-	2		
	95	711	-	4	1	-	3	6	9	-	1		
	增減數	-38	-1	-2	-	-	-2	2	6	-	-1		
0815 林新醫院	94	216	-	3	1	-	2	-	-	-	1		
	95	244	1	3	-	1	4	2	1	1	-		
	增減數	28	1	-	-1	1	2	2	1	1	-1		
0816 中興醫院	94	29	-	2	1	1	1	1	-	1	-		
	95	112	1	2	3	1	7	4	2	1	1		
	增減數	83	1	-	2	-	6	3	2	-	1		
0817 全家醫院	94	1	-	-	-	-	-	-	-	-	-		
	95	-	-	-	-	-	-	-	-	-	-		
	增減數	-1	-	-	-	-	-	-	-	-	-		
0901 光田醫療社團法人光田綜合醫院	94	767	3	14	-	3	19	7	7	-	1		
	95	789	1	10	3	2	17	5	14	-	2		
	增減數	22	-2	-4	3	-1	-2	-2	7	-	1		
0903 童綜合醫療社團法人童綜合醫院	94	981	-	7	2	-	13	4	5	-	3		
	95	1,429	-	20	3	3	26	14	22	-	2		
	增減數	448	-	13	1	3	13	10	17	-	-1		
0906 行政院衛生署豐原醫院	94	445	-	8	1	2	7	2	1	-	1		
	95	517	-	9	-	2	14	2	3	-	1		
	增減數	72	-	1	-1	-	7	-	2	-	-		
0909 光田醫療社團法人光田綜合醫院 大甲分院	94	116	-	-	-	-	-	-	-	-	-		
	95	193	-	-	-	-	3	-	3	1	-		
	增減數	77	-	-	-	-	3	-	3	1	-		
0910 李綜合醫療社團法人 大甲李綜合醫院	94	56	-	-	-	-	-	-	-	-	-		
	95	76	-	1	-	-	1	-	-	-	-		
	增減數	20	-	1	-	-	1	-	-	-	-		

增減數：截至 97 年 6 月 9 日申報之 95 年發生個案數 - 截至 96 年 5 月 20 日申報之 94 年發生個案數。

鼻咽	食道	胃	小腸	結腸	及肛門 直腸、乙狀結腸連結部	肝及肝內膽管	膽囊及肝外膽管	胰	後腹膜腔及腹膜	與腹膜分界不明部位 消化器官之其他部位及	鼻腔、副竇、中耳及內耳	喉	肺、支氣管及氣管	醫院代碼
C11	C15	C16	C17	C18	C19-C21	C22	C23-C24	C25	C48	C26	C30-C31	C32	C33-C34	
96	79	117	18	218	128	554	25	48	7	-	10	14	312	0810
92	96	136	11	234	146	525	41	47	8	-	14	21	339	
-4	17	19	-7	16	18	-29	16	-1	1	-	4	7	27	
1	1	-	-	5	-	5	1	1	-	-	1	-	6	0811
-	1	2	-	3	1	5	-	2	-	-	-	-	4	
-1	-	2	-	-2	1	-	-1	1	-	-	-1	-	-2	
-	-	-	-	-	-	-	-	-	-	-	-	-	1	0812
-	-	-	-	-	-	2	1	-	-	-	-	-	-	
-	-	-	-	-	-	2	1	-	-	-	-	-	-1	
17	19	28	2	53	26	84	5	11	-	-	1	2	43	0813
13	16	24	3	47	29	57	9	6	-	-	2	3	45	
-4	-3	-4	1	-6	3	-27	4	-5	-	-	1	1	2	
14	23	21	-	39	70	203	10	17	1	1	2	1	83	0814
19	30	33	1	41	77	146	11	21	1	-	4	1	100	
5	7	12	1	2	7	-57	1	4	-	-1	2	-	17	
6	4	17	-	34	6	28	3	2	2	-	-	1	8	0815
3	7	14	-	24	5	38	2	7	1	-	2	1	10	
-3	3	-3	-	-10	-1	10	-1	5	-1	-	2	-	2	
1	1	4	-	1	1	5	1	2	-	-	-	-	1	0816
1	4	6	-	7	5	20	1	8	-	-	-	-	19	
-	3	2	-	6	4	15	-	6	-	-	-	-	18	
-	-	-	-	-	-	1	-	-	-	-	-	-	-	0817
-	-	-	-	-	-	-	-	-	-	-	-	-	-	
-	-	-	-	-	-	-1	-	-	-	-	-	-	-	
17	29	29	4	67	59	128	3	13	2	-	4	7	77	0901
21	26	33	1	67	50	122	6	12	2	-	4	10	88	
4	-3	4	-3	-	-9	-6	3	-1	-	-	-	3	11	
14	26	65	8	80	62	172	14	19	2	-	2	6	107	0903
11	34	68	5	87	134	255	16	26	1	-	2	8	206	
-3	8	3	-3	7	72	83	2	7	-1	-	-	2	99	
9	5	26	1	39	27	48	-	7	1	-	1	1	49	0906
7	12	18	1	48	37	57	5	5	-	-	3	5	67	
-2	7	-8	-	9	10	9	5	-2	-1	-	2	4	18	
5	15	21	1	1	1	5	6	4	-	-	-	-	-	0909
1	10	27	-	6	3	30	3	4	-	-	-	2	14	
-4	-5	6	-1	5	2	25	-3	-	-	-	-	2	14	
-	4	6	-	7	6	4	-	-	-	-	-	-	4	0910
2	5	1	-	14	3	11	-	1	-	-	-	-	9	
2	1	-5	-	7	-3	7	-	1	-	-	-	-	5	

表九 台灣癌症登記醫院申報個案人次按原發部位別分類，民國 94 年及 95 年（續）
 NUMBER OF CANCER FROM PRIMARY ANATOMIC SITES REPORTED BY THE
 PARTICIPANTS OF THE CANCER REGISTRY, 2005 AND 2006 (CONTINUED)

醫院代碼	原發部位別	胸膜	胸腺、心臟及中隔	白血病	造血系統及網狀內皮系統 (白血病除外)	骨、關節及關節軟骨	皮下組織 結締組織、軟組織及其他	皮膚	女性乳房	男性乳房	子宮，未明示部位	子宮頸	子宮體	卵巢、輸卵管及寬韌帶	說明之女性生殖器官 陰道、外陰部及其他未詳細
		C38.4	C37-C38.3, C38.8	C42	C40-C41	C47, C49	C44	C50	C50	C55	C53	C54	C56, C57.0-C57.4	C51-C52, C57.7-C57.9	
0810	94	1	6	100	21	9	21	58	337	4	-	288	37	51	8
	95	-	13	107	21	8	28	76	401	2	-	270	52	37	6
	增減數	-1	7	7	-	-1	7	18	64	-2	-	-18	15	-14	-2
0811	94	-	-	-	-	-	1	1	-	-	-	-	-	1	1
	95	-	-	-	-	-	-	1	2	-	-	3	-	-	-
	增減數	-	-	-	-	-	-1	-	2	-	-	3	-	-1	-1
0812	94	-	-	-	-	-	-	-	-	-	-	-	-	-	-
	95	-	-	-	-	-	-	-	-	-	-	-	-	-	-
	增減數	-	-	-	-	-	-	-	-	-	-	-	-	-	-
0813	94	-	-	-	3	-	1	9	43	1	-	29	4	4	3
	95	-	-	-	-	-	-	14	50	-	-	32	9	4	-
	增減數	-	-	-	-3	-	-1	5	7	-1	-	3	5	-	-3
0814	94	1	-	8	3	1	3	15	41	2	-	70	8	10	2
	95	-	-	6	3	-	4	15	37	1	1	47	7	1	-
	增減數	-1	-	-2	-	-1	1	-	-4	-1	1	-23	-1	-9	-2
0815	94	-	1	2	-	-	2	5	28	1	-	19	6	1	1
	95	-	-	3	3	-	-	8	20	-	-	43	-	6	1
	增減數	-	-1	1	3	-	-2	3	-8	-1	-	24	-6	5	-
0816	94	-	-	-	-	-	-	-	1	-	-	-	-	-	-
	95	-	-	-	1	-	-	1	1	-	-	3	-	-	1
	增減數	-	-	-	1	-	-	1	-	-	-	3	-	-	1
0817	94	-	-	-	-	-	-	-	-	-	-	-	-	-	-
	95	-	-	-	-	-	-	-	-	-	-	-	-	-	-
	增減數	-	-	-	-	-	-	-	-	-	-	-	-	-	-
0901	94	-	1	5	9	-	3	16	55	-	-	61	5	9	2
	95	-	2	7	5	2	4	22	66	1	-	71	8	9	-
	增減數	-	1	2	-4	2	1	6	11	1	-	10	3	-	-2
0903	94	-	4	5	5	4	4	15	61	1	-	80	8	17	2
	95	2	2	1	4	-	2	28	111	2	-	154	14	4	2
	增減數	2	-2	-4	-1	-4	-2	13	50	1	-	74	6	-13	-
0906	94	-	1	4	9	1	-	19	39	1	-	41	5	4	-
	95	1	3	11	5	-	5	16	51	-	-	38	8	3	4
	增減數	1	2	7	-4	-1	5	-3	12	-1	-	-3	3	-1	4
0909	94	-	-	-	1	2	2	10	-	-	-	-	1	3	-
	95	1	-	2	-	1	-	13	8	-	-	4	3	7	1
	增減數	1	-	2	-1	-1	-2	3	8	-	-	4	2	4	1
0910	94	-	-	-	-	-	-	4	1	-	-	11	1	-	-
	95	-	-	-	-	-	-	3	1	-	-	4	3	-	-
	增減數	-	-	-	-	-	-	-1	-	-	-	-7	2	-	-

增減數：截至 97 年 6 月 9 日申報之 95 年發生個案數 — 截至 96 年 5 月 20 日申報之 94 年發生個案數。

攝護腺	睪丸	陰莖及其他男性生殖器官	膀胱	腎	腎盂及其他泌尿器官	眼及淚腺	腦	說明部位 其他神經系統及未詳細	甲狀腺	其他內分泌腺	其他分界不明部位	淋巴結	不明原發部位	醫院代碼
C61	C62	C60, C63	C67	C64	C65-C66, C68	C69	C71	C70, C72	C73	C74-C75	C76	C77	C80	
109	2	2	85	33	70	2	35	3	69	2	-	58	46	0810
125	10	4	91	29	81	-	20	4	90	1	1	57	63	
16	8	2	6	-4	11	-2	-15	1	21	-1	1	-1	17	
1	-	-	1	-	-	-	-	-	-	-	-	-	1	0811
-	-	-	3	-	-	-	-	-	-	-	-	-	-	
-1	-	-	2	-	-	-	-	-	-	-	-	-	-	
-	-	-	-	-	-	-	-	-	-	-	-	-	-	0812
-	-	-	-	-	-	-	-	-	-	-	-	-	-	
18	1	2	29	3	10	-	2	-	7	-	-	-	15	0813
19	1	-	18	2	6	-	4	-	6	-	-	3	11	
1	-	-2	-11	-1	-4	-	2	-	-1	-	-	3	-4	
23	1	1	20	4	8	-	6	-	9	-	-	3	3	0814
21	1	-	20	1	11	-	1	-	4	-	-	13	8	
-2	-	-1	-	-3	3	-	-5	-	-5	-	-	10	5	
10	-	-	7	-	5	-	1	-	4	-	-	2	3	0815
3	-	-	15	-	3	-	5	-	3	-	-	3	1	
-7	-	-	8	-	-2	-	4	-	-1	-	-	1	-2	
1	-	-	1	-	1	-	-	-	1	-	-	-	-	0816
1	-	-	-	1	1	-	3	-	-	-	-	-	6	
-	-	-	-1	1	-	-	3	-	-1	-	-	-	6	
-	-	-	-	-	-	-	-	-	-	-	-	-	-	0817
-	-	-	-	-	-	-	-	-	-	-	-	-	-	
29	1	-	21	7	4	1	5	-	19	-	-	9	12	0901
18	-	-	22	7	5	-	2	1	15	-	-	10	16	
-11	-1	-	1	-	1	-1	-3	1	-4	-	-	1	4	
37	1	1	39	15	20	-	17	1	10	1	-	8	14	0903
52	1	5	25	5	24	-	11	-	10	-	-	8	19	
15	-	4	-14	-10	4	-	-6	-1	-	-1	-	-	5	
22	-	-	33	4	9	1	1	-	5	-	-	2	8	0906
18	-	-	24	1	8	-	1	-	7	-	-	3	14	
-4	-	-	-9	-3	-1	-1	-	-	2	-	-	1	6	
10	-	-	10	3	5	-	5	-	4	-	-	-	1	0909
19	-	-	10	3	7	-	1	1	1	-	-	2	2	
9	-	-	-	-	2	-	-4	1	-3	-	-	2	1	
3	-	-	4	-	-	-	-	-	-	-	-	1	-	0910
10	-	-	4	2	-	-	-	-	-	-	-	-	1	
7	-	-	-	2	-	-	-	-	-	-	-	-1	1	

表九 台灣癌症登記醫院申報個案人次按原發部位別分類，民國 94 年及 95 年（續）
 NUMBER OF CANCER FROM PRIMARY ANATOMIC SITES REPORTED BY THE
 PARTICIPANTS OF THE CANCER REGISTRY, 2005 AND 2006 (CONTINUED)

醫院代碼 / 醫院	原發部位別	總計	部位								
			唇 (唇的皮膚 C44.0 除外)	舌	齒齦	口底	口腔之其他及未詳細說明	咽喉	下咽	不明部位 咽和唇、口腔及咽之分界	主唾液腺
			C00	C01-C02	C03	C04	C05-C06	C09-C10	C12-C13	C14	C07-C08
0912 豐安醫院	94	7	-	-	-	-	-	-	-	-	-
	95	4	-	-	-	-	-	-	-	-	-
	增減數	-3	-	-	-	-	-	-	-	-	-
0913 清泉醫院	94	27	-	-	-	1	-	-	-	-	-
	95	35	-	-	-	-	-	-	-	-	-
	增減數	8	-	-	-	-1	-	-	-	-	-
0914 賢德醫院	94	13	-	-	-	-	-	-	-	-	-
	95	9	-	-	-	-	-	-	-	-	-
	增減數	-4	-	-	-	-	-	-	-	-	-
0915 英醫院	94	26	-	-	-	-	-	-	1	-	-
	95	19	-	-	-	-	1	-	-	-	-
	增減數	-7	-	-	-	-	1	-	-1	-	-
0916 財團法人慈濟綜合醫院台中分院	94	-	-	-	-	-	-	-	-	-	-
	95	31	-	1	-	-	-	-	-	-	-
	增減數	31	-	1	-	-	-	-	-	-	-
1001 行政院衛生署彰化醫院	94	102	-	1	3	-	2	-	-	-	-
	95	178	-	3	-	-	8	-	-	-	-
	增減數	76	-	2	-3	-	6	-	-	-	-
1002 彰化基督教醫院	94	3,253	14	95	31	6	129	31	42	1	10
	95	3,602	18	122	41	12	170	30	54	2	4
	增減數	349	4	27	10	6	41	-1	12	1	-6
1006 秀傳紀念醫院	94	855	1	27	3	1	17	4	17	-	1
	95	985	4	17	3	5	25	6	19	-	2
	增減數	130	3	-10	-	4	8	2	2	-	1
1007 財團法人彰化基督教醫院二林分院	94	184	-	2	-	-	5	1	-	1	1
	95	164	-	4	-	-	4	2	1	-	-
	增減數	-20	-	2	-	-	-1	1	1	-1	-1
1008 伍倫綜合醫院	94	18	-	-	-	-	-	-	-	-	-
	95	15	-	-	-	-	-	-	-	-	-
	增減數	-3	-	-	-	-	-	-	-	-	-
1013 漢銘醫院	94	27	-	-	-	-	-	-	-	-	-
	95	42	-	-	-	-	2	-	1	-	-
	增減數	15	-	-	-	-	2	-	1	-	-
1014 員林何醫院	94	7	-	-	-	-	-	-	-	-	-
	95	19	-	-	-	-	-	-	-	-	-
	增減數	12	-	-	-	-	-	-	-	-	-
1015 長森醫院	94	2	-	-	-	-	-	-	-	-	-
	95	-	-	-	-	-	-	-	-	-	-
	增減數	-2	-	-	-	-	-	-	-	-	-

增減數：截至 97 年 6 月 9 日申報之 95 年發生個案數 — 截至 96 年 5 月 20 日申報之 94 年發生個案數。

鼻咽	食道	胃	小腸	結腸	及肛門 直腸、乙狀結腸連結部	肝及肝內膽管	膽囊及肝外膽管	胰	後腹膜腔及腹膜	與腹膜分界不明部位 消化器官之其他部位及	鼻腔、副竇、中耳及內耳	喉	肺、支氣管及氣管	醫院代碼
C11	C15	C16	C17	C18	C19-C21	C22	C23-C24	C25	C48	C26	C30-C31	C32	C33-C34	
-	-	-	-	1	2	-	-	-	-	-	-	-	-	0912
-	-	1	-	2	-	-	-	-	-	-	-	-	-	
-	-	1	-	1	-2	-	-	-	-	-	-	-	-	
1	2	2	-	4	2	2	-	-	-	-	-	-	6	0913
-	5	2	-	3	8	5	1	-	-	-	-	-	3	
-1	3	-	-	-1	6	3	1	-	-	-	-	-	-3	
-	-	2	-	2	-	1	1	1	-	-	-	-	1	0914
-	1	1	-	2	1	1	-	-	-	-	-	-	-	
-	1	-1	-	-	1	-	-1	-1	-	-	-	-	-1	
-	1	3	-	3	-	2	-	-	-	-	-	-	3	0915
-	2	-	-	-	-	6	1	-	-	-	-	-	1	
-	1	-3	-	-3	-	4	1	-	-	-	-	-	-2	
-	-	-	-	-	-	-	-	-	-	-	-	-	-	0916
1	2	-	-	2	3	7	2	-	-	-	-	1	6	
1	2	-	-	2	3	7	2	-	-	-	-	1	6	
2	2	3	-	11	6	19	-	2	-	-	-	-	20	1001
-	7	9	1	22	7	45	3	1	-	-	-	-	24	
-2	5	6	1	11	1	26	3	-1	-	-	-	-	4	
74	66	130	13	254	183	318	30	50	4	1	12	32	321	1002
77	90	98	21	242	175	461	27	44	1	-	10	28	431	
3	24	-32	8	-12	-8	143	-3	-6	-3	-1	-2	-4	110	
9	21	38	3	84	51	120	6	14	2	-	1	4	130	1006
18	36	27	2	87	64	170	13	14	-	-	3	4	125	
9	15	-11	-1	3	13	50	7	-	-2	-	2	-	-5	
6	8	14	-	13	9	10	-	2	-	-	-	1	12	1007
3	7	7	1	11	12	4	-	1	-	-	1	1	15	
-3	-1	-7	1	-2	3	-6	-	-1	-	-	1	-	3	
-	2	-	-	4	-	-	-	-	-	-	-	-	1	1008
-	-	2	-	3	1	1	-	-	1	-	-	-	2	
-	-2	2	-	-1	1	1	-	-	1	-	-	-	1	
-	-	2	-	1	-	3	1	-	-	-	-	1	8	1013
1	-	4	-	5	3	2	-	-	-	-	-	-	5	
1	-	2	-	4	3	-1	-1	-	-	-	-	-1	-3	
-	-	-	-	-	-	-	-	-	-	-	-	-	-	1014
-	-	-	-	-	-	-	-	-	-	-	-	-	-	
-	-	-	-	2	-	-	-	-	-	-	-	-	-	1015
-	-	-	-	-	-	-	-	-	-	-	-	-	-	
-	-	-	-	-2	-	-	-	-	-	-	-	-	-	

表九 台灣癌症登記醫院申報個案人次按原發部位別分類，民國 94 年及 95 年（續）
 NUMBER OF CANCER FROM PRIMARY ANATOMIC SITES REPORTED BY THE
 PARTICIPANTS OF THE CANCER REGISTRY, 2005 AND 2006 (CONTINUED)

醫院代碼	原發部位別	胸膜	胸腺、心臟及中隔	白血病	造血系統及網狀內皮系統 (白血病除外)	骨、關節及關節軟骨	皮下組織 結締組織、軟組織及其他	皮膚	女性乳房	男性乳房	子宮，未明示部位	子宮頸	子宮體	卵巢、輸卵管及寬韌帶	說明之女性生殖器官 陰道、外陰部及其他未詳細
		C38.4	C37-C38.3, C38.8	C42	C40-C41	C47, C49	C44	C50	C50	C55	C53	C54	C56, C57.0-C57.4	C51-C52, C57.7-C57.9	
0912	94	-	-	-	-	-	2	1	-	-	1	-	-	-	-
	95	-	-	-	-	-	1	-	-	-	-	-	-	-	-
	增減數	-	-	-	-	-	-1	-1	-	-	-1	-	-	-	-
0913	94	-	-	-	-	1	-	-	1	-	-	-	-	-	-
	95	-	-	-	1	-	1	-	-	-	5	-	-	-	-
	增減數	-	-	-	1	-1	1	-	-1	-	5	-	-	-	-
0914	94	-	-	-	-	-	-	1	-	-	-	-	-	-	-
	95	-	-	-	-	-	-	2	-	-	-	-	-	-	-
	增減數	-	-	-	-	-	-	1	-	-	-	-	-	-	-
0915	94	-	-	1	-	-	-	2	1	-	-	-	-	1	-
	95	-	-	1	-	-	2	2	-	-	1	-	-	-	-
	增減數	-	-	-	-	-	2	-	-1	-	1	-	-	-1	-
0916	94	-	-	-	-	-	-	-	-	-	-	-	-	-	-
	95	-	-	-	-	-	-	1	-	-	1	1	1	1	-
	增減數	-	-	-	-	-	-	1	-	-	1	1	1	1	-
1001	94	1	-	-	-	-	6	2	-	-	9	1	1	1	-
	95	-	-	1	-	-	12	9	-	-	3	-	2	-	-
	增減數	-1	-	1	-	-	6	7	-	-	-6	-1	1	-	-
1002	94	1	7	58	15	9	92	359	1	-	387	40	22	5	
	95	-	6	57	20	6	98	440	3	-	339	39	34	8	
	增減數	-1	-1	-1	5	-3	6	81	2	-	-48	-1	12	3	
1006	94	-	-	2	3	2	23	87	-	-	63	11	7	2	
	95	1	-	12	4	1	28	89	-	-	67	5	3	1	
	增減數	1	-	10	1	-1	5	2	-	-	4	-6	-4	-1	
1007	94	-	-	1	-	-	8	14	1	-	59	1	-	-	
	95	-	-	-	1	-	10	12	-	-	50	2	-	1	
	增減數	-	-	-1	1	-	2	-2	-1	-	-9	1	-	1	
1008	94	-	-	-	-	-	1	1	-	-	6	-	-	-	
	95	-	-	-	-	-	-	1	-	-	3	-	-	-	
	增減數	-	-	-	-	-	-1	-	-	-	-3	-	-	-	
1013	94	-	-	-	-	-	-	2	-	-	7	-	-	-	
	95	-	-	1	-	-	2	-	-	-	9	-	-	-	
	增減數	-	-	1	-	-	2	-2	-	-	2	-	-	-	
1014	94	-	-	-	-	-	-	1	-	-	6	-	-	-	
	95	-	-	-	-	-	-	4	-	-	13	2	-	-	
	增減數	-	-	-	-	-	-	3	-	-	7	2	-	-	
1015	94	-	-	-	-	-	-	-	-	-	-	-	-	-	
	95	-	-	-	-	-	-	-	-	-	-	-	-	-	
	增減數	-	-	-	-	-	-	-	-	-	-	-	-	-	

增減數：截至 97 年 6 月 9 日申報之 95 年發生個案數 — 截至 96 年 5 月 20 日申報之 94 年發生個案數。

攝護腺	睪丸	陰莖及其他男性生殖器官	膀胱	腎	腎盂及其他泌尿器官	眼及淚腺	腦	說明部位 其他神經系統及未詳細	甲狀腺	其他內分泌腺	其他分界不明部位	淋巴結	不明原發部位	醫院代碼
C61	C62	C60, C63	C67	C64	C65-C66, C68	C69	C71	C70, C72	C73	C74-C75	C76	C77	C80	
-	-	-	-	-	-	-	-	-	-	-	-	-	-	0912
-	-	-	-	-	-	-	-	-	-	-	-	-	-	-
-	-	-	-	-	-	-	-	-	-	-	-	-	-	-
1	-	-	3	-	1	-	-	-	-	-	-	-	-	0913
-	-	-	-	-	1	-	-	-	-	-	-	-	-	-
-1	-	-	-3	-	-	-	-	-	-	-	-	-	-	-
2	-	-	1	-	-	-	-	-	1	-	-	-	-	0914
-	-	-	-	1	-	-	-	-	-	-	-	-	-	-
-2	-	-	-1	1	-	-	-	-	-1	-	-	-	-	-
-	-	-	1	-	-	-	-	-	5	-	-	-	2	0915
1	-	-	-	1	-	-	-	-	-	-	-	-	-	-
1	-	-	-1	1	-	-	-	-	-5	-	-	-	-2	-
-	-	-	-	-	-	-	-	-	-	-	-	-	-	0916
-	-	-	-	-	1	-	1	-	-	-	-	-	-	-
-	-	-	-	-	1	-	1	-	-	-	-	-	-	-
2	-	-	7	1	1	-	-	-	-	-	-	-	-	1001
3	1	-	7	-	2	-	-	-	1	-	-	-	6	-
1	1	-	-	-1	1	-	-	-	1	-	-	-	6	-
91	3	6	68	28	34	5	18	2	56	-	-	54	32	1002
87	6	1	87	10	35	6	18	3	62	4	-	36	26	-
-4	3	-5	19	-18	1	1	-	1	6	4	-	-18	-6	-
22	2	-	23	5	13	-	2	-	16	-	-	6	8	1006
23	-	2	39	4	15	-	7	-	20	-	-	6	11	-
1	-2	2	16	-1	2	-	5	-	4	-	-	-	3	-
3	-	-	7	-	-	-	-	-	1	-	-	-	2	1007
6	-	-	4	-	-	-	-	-	-	-	-	-	3	-
3	-	-	-3	-	-	-	-	-	-1	-	-	-	1	-
1	-	-	2	-	-	-	-	-	-	-	-	-	-	1008
-	-	-	1	-	-	-	-	-	-	-	-	-	-	-
-1	-	-	-1	-	-	-	-	-	-	-	-	-	-	-
-	-	-	-	1	-	1	-	-	-	-	-	-	-	1013
3	-	-	3	-	-	-	-	-	-	-	-	-	-	-
3	-	-	3	-1	-	-1	-	-	-	-	-	-	-	-
-	-	-	-	-	-	-	-	-	-	-	-	-	-	1014
-	-	-	-	-	-	-	-	-	-	-	-	-	-	-
-	-	-	-	-	-	-	-	-	-	-	-	-	-	1015
-	-	-	-	-	-	-	-	-	-	-	-	-	-	-
-	-	-	-	-	-	-	-	-	-	-	-	-	-	-

表九 台灣癌症登記醫院申報個案人次按原發部位別分類，民國 94 年及 95 年（續）
 NUMBER OF CANCER FROM PRIMARY ANATOMIC SITES REPORTED BY THE
 PARTICIPANTS OF THE CANCER REGISTRY, 2005 AND 2006 (CONTINUED)

醫院代碼 / 醫院	原發部位別	總計	部位								
			唇 (唇的皮膚 C44.0 除外)	舌	齒齦	口底	口腔之其他及未詳細說明	口咽	下咽	咽和唇、口腔及咽之分界	不明部位
			C00	C01-C02	C03	C04	C05-C06	C09-C10	C12-C13	C14	C07-C08
1018 員生醫院	94	61	-	-	-	-	1	-	-	-	-
	95	124	-	4	-	-	1	1	1	-	-
	增減數	63	-	4	-	-	-	1	1	-	-
1020 宏仁醫院	94	2	-	-	-	-	-	-	-	-	-
	95	10	-	-	-	-	-	-	-	-	-
	增減數	8	-	-	-	-	-	-	-	-	-
1021 財團法人彰濱秀傳紀念醫院	94	-	-	-	-	-	-	-	-	-	-
	95	66	-	1	-	-	1	-	-	-	-
	增減數	66	-	1	-	-	1	-	-	-	-
1101 行政院衛生署中興醫院	94	-	-	-	-	-	-	-	-	-	-
	95	1	-	-	-	-	-	-	-	-	-
	增減數	1	-	-	-	-	-	-	-	-	-
1102 行政院衛生署南投醫院	94	51	-	-	-	-	1	-	-	-	-
	95	56	-	-	-	-	2	-	-	-	-
	增減數	5	-	-	-	-	1	-	-	-	-
1103 財團法人埔里基督教醫院	94	114	-	1	1	-	-	-	-	-	-
	95	113	-	-	-	-	-	-	-	-	-
	增減數	-1	-	-1	-1	-	-	-	-	-	-
1104 埔里榮民醫院	94	28	-	-	-	-	-	-	-	-	-
	95	9	-	-	-	-	-	-	-	-	-
	增減數	-19	-	-	-	-	-	-	-	-	-
1105 曾漢棋綜合醫院	94	1	-	-	-	-	-	-	-	-	-
	95	-	-	-	-	-	-	-	-	-	-
	增減數	-1	-	-	-	-	-	-	-	-	-
1106 草屯佑民綜合醫院	94	28	-	-	-	-	-	-	1	-	1
	95	37	-	-	-	-	-	-	-	-	-
	增減數	9	-	-	-	-	-	-	-1	-	-1
1107 竹山秀傳醫院	94	78	-	1	-	-	2	1	-	-	-
	95	146	-	2	-	-	2	-	2	2	-
	增減數	68	-	1	-	-	-	-1	2	2	-
1108 南基醫院	94	59	-	-	-	-	3	-	-	-	-
	95	79	-	1	-	-	4	-	-	-	-
	增減數	20	-	1	-	-	1	-	-	-	-
1201 行政院衛生署嘉義醫院	94	58	-	-	-	-	1	-	-	1	-
	95	46	-	-	-	-	-	-	-	-	-
	增減數	-12	-	-	-	-	-1	-	-	-1	-
1202 財團法人天主教聖馬爾定醫院	94	804	-	13	6	2	42	9	6	1	-
	95	796	4	18	12	2	16	9	9	-	1
	增減數	-8	4	5	6	-	-26	-	3	-1	1

增減數：截至 97 年 6 月 9 日申報之 95 年發生個案數 - 截至 96 年 5 月 20 日申報之 94 年發生個案數。

鼻咽	食道	胃	小腸	結腸	及肛門 直腸、乙狀結腸連結部	肝及肝內膽管	膽囊及肝外膽管	胰	後腹膜腔及腹膜	與腹膜分界不明部位 消化器官之其他部位及	鼻腔、副竇、中耳及內耳	喉	肺、支氣管及氣管	醫院代碼
C11	C15	C16	C17	C18	C19-C21	C22	C23-C24	C25	C48	C26	C30-C31	C32	C33-C34	
-	-	4	-	6	-	-	-	-	-	-	1	-	1	1018
1	6	6	1	13	7	12	-	1	-	-	-	-	11	
1	6	2	1	7	7	12	-	1	-	-	-1	-	10	
-	-	-	-	1	-	-	-	-	-	-	-	-	-	1020
-	1	-	-	-	-	2	-	-	-	-	-	-	3	
-	1	-	-	-1	-	2	-	-	-	-	-	-	3	
-	-	-	-	-	-	-	-	-	-	-	-	-	-	1021
2	-	4	-	6	1	12	-	1	-	-	-	-	10	
2	-	4	-	6	1	12	-	1	-	-	-	-	10	
-	-	-	-	-	-	-	-	-	-	-	-	-	-	1101
-	-	-	-	-	-	-	-	-	-	-	-	-	-	
-	1	7	1	2	4	5	-	2	-	-	-	-	2	1102
1	2	7	-	5	5	7	1	-	-	-	-	-	2	
1	1	-	-1	3	1	2	1	-2	-	-	-	-	-	
-	3	14	-	8	10	3	-	1	-	-	-	-	6	1103
1	2	7	-	8	9	1	-	-	-	-	-	-	-	
1	-1	-7	-	-	-1	-2	-	-1	-	-	-	-	-6	
1	2	2	-	4	3	2	-	-	1	-	-	-	1	1104
-	-	1	-	-	-	1	-	-	-	-	-	-	-	
-1	-2	-1	-	-4	-3	-1	-	-	-1	-	-	-	-1	
-	-	-	-	-	-	-	-	-	-	-	-	-	-	1105
-	-	-	-	-	-	-	-	-	-	-	-	-	-	
1	-	1	1	2	3	-	-	-	-	-	-	-	-	1106
-	-	3	1	1	-	-	-	-	-	-	-	-	1	
-1	-	2	-	-1	-3	-	-	-	-	-	-	-	1	
2	2	7	-	11	3	4	-	1	-	-	-	1	5	1107
-	5	11	3	15	4	4	3	1	1	-	3	1	18	
-2	3	4	3	4	1	-	3	-	1	-	3	-	13	
3	1	6	1	3	5	14	1	1	-	-	-	-	5	1108
3	1	3	-	5	6	4	1	1	-	-	-	1	3	
-	-	-3	-1	2	1	-10	-	-	-	-	-	1	-2	
-	1	2	-	4	3	9	-	-	-	-	-	-	5	1201
1	1	2	-	2	3	10	1	1	1	-	-	-	8	
1	-	-	-	-2	-	1	1	1	1	-	-	-	3	
20	19	27	-	63	25	177	16	16	1	-	1	6	79	1202
14	20	41	1	55	25	184	13	13	-	-	1	9	76	
-6	1	14	1	-8	-	7	-3	-3	-1	-	-	3	-3	

表九 台灣癌症登記醫院申報個案人次按原發部位別分類，民國 94 年及 95 年（續）
 NUMBER OF CANCER FROM PRIMARY ANATOMIC SITES REPORTED BY THE
 PARTICIPANTS OF THE CANCER REGISTRY, 2005 AND 2006 (CONTINUED)

醫院代碼	原發部位別	胸膜	胸腺、心臟及中隔	白血病	造血系統及網狀內皮系統 (白血病除外)	骨、關節及關節軟骨	皮下組織 結締組織、軟組織及其他	皮膚	女性乳房	男性乳房	子宮，未明示部位	子宮頸	子宮體	卵巢、輸卵管及寬韌帶	說明之女性生殖器官 陰道、外陰部及其他未詳細
		C38.4	C37-C38.3, C38.8	C42	C40-C41	C47, C49	C44	C50	C50	C55	C53	C54	C56, C57.0-C57.4	C51-C52, C57.7-C57.9	
1018	94	-	-	-	-	-	-	27	-	-	3	-	-	-	-
	95	-	-	-	-	-	1	3	24	-	5	-	1	-	-
	增減數	-	-	-	-	-	1	3	-3	-	2	-	1	-	-
1020	94	-	-	-	-	-	-	1	-	-	-	-	-	-	-
	95	-	-	-	-	-	-	2	-	-	-	-	-	-	-
	增減數	-	-	-	-	-	-	1	-	-	-	-	-	-	-
1021	94	-	-	-	-	-	-	-	-	-	-	-	-	-	-
	95	-	-	-	1	-	-	3	7	-	8	-	-	-	-
	增減數	-	-	-	1	-	-	3	7	-	8	-	-	-	-
1101	94	-	-	-	-	-	-	-	-	-	-	-	-	-	-
	95	-	-	-	-	-	-	-	-	-	1	-	-	-	-
	增減數	-	-	-	-	-	-	-	-	-	1	-	-	-	-
1102	94	-	-	-	-	-	-	1	3	-	9	1	-	-	-
	95	-	-	-	-	-	-	1	2	-	11	-	-	-	-
	增減數	-	-	-	-	-	-	-	-1	-	2	-1	-	-	-
1103	94	-	-	-	-	1	15	7	-	-	23	3	-	-	2
	95	-	-	-	1	-	12	14	-	-	36	4	-	-	2
	增減數	-	-	-	1	-	-1	-3	7	-	13	1	-	-	-
1104	94	-	-	-	-	-	-	2	2	-	4	-	-	-	-
	95	-	-	-	-	-	-	1	-	-	2	-	-	-	-
	增減數	-	-	-	-	-	-	-2	-1	-	-2	-	-	-	-
1105	94	-	-	-	-	-	-	1	-	-	-	-	-	-	-
	95	-	-	-	-	-	-	-	-	-	-	-	-	-	-
	增減數	-	-	-	-	-	-	-1	-	-	-	-	-	-	-
1106	94	-	-	-	-	-	1	4	-	-	9	-	-	-	-
	95	-	-	-	-	-	-	4	-	-	15	-	1	-	-
	增減數	-	-	-	-	-	-1	-	-	-	6	-	1	-	-
1107	94	1	-	-	-	-	4	1	-	-	3	-	1	-	-
	95	-	-	2	1	-	4	6	-	-	9	-	1	1	-
	增減數	-1	-	2	1	-	-	5	-	-	6	-	-	1	-
1108	94	-	-	-	-	-	1	4	-	-	2	-	-	-	-
	95	-	-	-	-	2	6	13	-	-	10	1	-	-	-
	增減數	-	-	-	-	2	5	9	-	-	8	1	-	-	-
1201	94	-	-	-	-	-	-	18	-	-	5	-	-	-	-
	95	-	-	-	-	-	2	4	-	-	1	-	-	-	-
	增減數	-	-	-	-	-	2	-14	-	-	-4	-	-	-	-
1202	94	-	-	6	3	2	7	29	84	-	28	5	11	-	-
	95	-	-	7	4	2	2	25	80	-	34	4	9	-	-
	增減數	-	-	1	1	-	-5	-4	-4	-	6	-1	-2	-	-

增減數：截至 97 年 6 月 9 日申報之 95 年發生個案數 — 截至 96 年 5 月 20 日申報之 94 年發生個案數。

攝護腺	睪丸	陰莖及其他男性生殖器官	膀胱	腎	腎盂及其他泌尿器官	眼及淚腺	腦	說明部位 其他神經系統及未詳細	甲狀腺	其他內分泌腺	其他分界不明部位	淋巴結	不明原發部位	醫院代碼
C61	C62	C60, C63	C67	C64	C65-C66, C68	C69	C71	C70, C72	C73	C74-C75	C76	C77	C80	
12	-	-	4	-	1	-	-	-	1	-	-	-	-	1018
10	-	-	6	-	2	-	-	-	3	-	-	2	2	
-2	-	-	2	-	1	-	-	-	2	-	-	2	2	
-	-	-	-	-	-	-	-	-	-	-	-	-	-	1020
-	-	-	1	-	-	-	-	-	-	-	-	-	1	
-	-	-	1	-	-	-	-	-	-	-	-	-	1	
-	-	-	-	-	-	-	-	-	-	-	-	-	-	1021
1	-	-	-	1	1	-	3	-	1	-	-	2	-	
1	-	-	-	1	1	-	3	-	1	-	-	2	-	
-	-	-	-	-	-	-	-	-	-	-	-	-	-	1101
-	-	-	-	-	-	-	-	-	-	-	-	-	-	
7	-	-	2	-	1	-	-	1	-	-	-	-	1	1102
6	-	1	2	-	1	-	-	-	-	-	-	-	-	
-1	-	1	-	-	-	-	-	-1	-	-	-	-	-1	
6	-	-	8	-	-	-	-	-	-	-	-	-	2	1103
3	-	-	10	-	1	-	-	-	-	-	-	1	1	
-3	-	-	2	-	1	-	-	-	-	-	-	1	-1	
1	-	-	1	-	-	-	-	-	1	-	-	-	1	1104
4	-	-	-	-	-	-	-	-	-	-	-	-	-	
3	-	-	-1	-	-	-	-	-	-1	-	-	-	-1	
-	-	-	-	-	-	-	-	-	-	-	-	-	-	1105
-	-	-	-	-	-	-	-	-	-	-	-	-	-	
1	-	-	1	-	2	-	-	-	-	-	-	-	-	1106
1	-	-	8	-	2	-	-	-	-	-	-	-	-	
-	-	-	7	-	-	-	-	-	-	-	-	-	-	
10	-	1	8	1	4	-	-	-	-	-	-	-	4	1107
13	1	-	17	2	11	-	1	-	-	-	-	-	-	
3	1	-1	9	1	7	-	1	-	-	-	-	-	-4	
2	-	-	3	-	1	-	-	-	2	-	-	-	1	1108
4	1	-	3	-	1	-	-	-	2	-	-	-	3	
2	1	-	-	-	-	-	-	-	-	-	-	-	2	
2	-	-	6	1	-	-	-	-	-	-	-	-	-	1201
-	-	-	4	3	-	-	-	-	1	1	-	-	-	
-2	-	-	-2	2	-	-	-	-	1	1	-	-	-	
25	-	-	17	5	11	-	3	-	14	2	-	9	14	1202
24	2	-	15	4	14	-	9	2	9	1	-	9	17	
-1	2	-	-2	-1	3	-	6	2	-5	-1	-	-	3	

表九 台灣癌症登記醫院申報個案人次按原發部位別分類，民國 94 年及 95 年（續）
 NUMBER OF CANCER FROM PRIMARY ANATOMIC SITES REPORTED BY THE
 PARTICIPANTS OF THE CANCER REGISTRY, 2005 AND 2006 (CONTINUED)

醫院代碼 / 醫院	原發部位別	總計	唇 (唇的皮膚 C44.0 除外)	舌	齒齦	口底	口腔之其他及未詳細說明	部位	口咽	下咽	咽和唇、口腔及咽之分界	不明部位	主唾液腺
1203 嘉義榮民醫院	94	54	-	-	-	-	-	1	-	-	-	-	-
	95	39	-	-	-	-	-	-	-	-	-	-	-
	增減數	-15	-	-	-	-	-	-1	-	-	-	-	-
1206 行政院衛生署朴子醫院	94	10	-	-	-	-	-	-	-	-	-	-	-
	95	15	-	-	-	-	-	-	-	-	-	-	-
	增減數	5	-	-	-	-	-	-	-	-	-	-	-
1207 財團法人嘉義基督教醫院	94	1,505	13	48	13	2	65	14	14	14	-	-	2
	95	1,797	8	41	20	5	73	24	19	19	3	3	5
	增減數	292	-5	-7	7	3	8	10	5	5	3	3	3
1210 灣橋榮民醫院	94	3	-	-	-	-	-	-	-	-	-	-	-
	95	8	-	-	-	-	-	-	-	-	-	-	-
	增減數	5	-	-	-	-	-	-	-	-	-	-	-
1211 陳仁德醫院	94	1	-	-	-	-	-	-	-	-	-	-	-
	95	-	-	-	-	-	-	-	-	-	-	-	-
	增減數	-1	-	-	-	-	-	-	-	-	-	-	-
1212 華濟醫院	94	163	1	2	-	-	2	-	-	-	1	-	-
	95	129	1	1	-	-	9	1	-	-	-	-	-
	增減數	-34	-	-1	-	-	7	1	-	-	-1	-	-
1213 祥太醫院	94	1	-	-	-	-	-	-	-	-	-	-	-
	95	-	-	-	-	-	-	-	-	-	-	-	-
	增減數	-1	-	-	-	-	-	-	-	-	-	-	-
1214 財團法人佛教慈濟綜合醫院 大林分院	94	1,937	8	40	11	2	55	18	20	20	1	-	5
	95	1,824	2	52	22	5	66	13	26	26	-	-	5
	增減數	-113	-6	12	11	3	11	-5	6	6	-1	-	-
1215 財團法人長庚紀念醫院嘉義分院	94	1,669	12	47	6	3	50	13	18	18	1	-	3
	95	1,965	8	49	9	5	74	21	45	45	-	-	3
	增減數	296	-4	2	3	2	24	8	27	27	-1	-	-
1301 財團法人天主教若瑟醫院	94	204	-	8	-	2	3	1	2	2	1	-	1
	95	162	-	4	-	-	7	-	-	-	-	-	1
	增減數	-42	-	-4	-	-2	4	-1	-2	-2	-1	-	-
1302 國立臺灣大學醫學院附設醫院 雲林分院	94	175	1	1	-	-	17	1	-	-	-	-	1
	95	284	-	1	1	-	35	2	1	1	1	-	1
	增減數	109	-1	-	1	-	18	1	1	1	1	-	-
1303 諸元內科醫院	94	5	-	-	-	-	-	-	-	-	-	-	-
	95	-	-	-	-	-	-	-	-	-	-	-	-
	增減數	-5	-	-	-	-	-	-	-	-	-	-	-
1304 財團法人私立中國醫藥大學 北港附設醫院	94	129	1	1	-	-	1	-	-	-	-	-	-
	95	135	-	2	-	-	2	2	-	-	-	-	-
	增減數	6	-1	1	-	-	1	2	-	-	-	-	-

增減數：截至 97 年 6 月 9 日申報之 95 年發生個案數 - 截至 96 年 5 月 20 日申報之 94 年發生個案數。

鼻咽	食道	胃	小腸	結腸	及肛門 直腸、乙狀結腸連結部	肝及肝內膽管	膽囊及肝外膽管	胰	後腹膜腔及腹膜	與腹膜分界不明部位 消化器官之其他部位及	鼻腔、副竇、中耳及內耳	喉	肺、支氣管及氣管	醫院代碼
C11	C15	C16	C17	C18	C19-C21	C22	C23-C24	C25	C48	C26	C30-C31	C32	C33-C34	
-	2	4	-	6	3	3	-	-	-	-	-	-	5	1203
-	-	2	-	2	5	3	-	-	-	-	-	-	7	
-	-2	-2	-	-4	2	-	-	-	-	-	-	-	2	
-	-	2	-	1	1	2	-	-	-	-	-	-	3	1206
1	-	-	-	1	-	5	-	-	-	-	-	-	6	
1	-	-2	-	-	-1	3	-	-	-	-	-	-	3	
20	20	47	6	103	82	288	13	27	3	-	4	4	139	1207
35	37	73	5	107	84	307	21	28	3	1	3	8	184	
15	17	26	-1	4	2	19	8	1	-	1	-1	4	45	
-	-	-	-	-	-	-	-	-	-	-	-	-	3	1210
-	-	1	-	-	-	3	-	-	-	-	-	-	2	
-	-	1	-	-	-	3	-	-	-	-	-	-	-1	
-	-	-	-	-	-	1	-	-	-	-	-	-	-	1211
-	-	-	-	-	-	-	-	-	-	-	-	-	-	
-	-	-	-	-	-	-1	-	-	-	-	-	-	-	
-	2	6	3	5	3	47	1	-	-	-	-	1	42	1212
-	6	10	-	11	13	15	1	2	-	-	-	-	8	
-	4	4	-3	6	10	-32	-	2	-	-	-	-1	-34	
-	-	-	-	-	-	-	-	-	-	-	-	-	-	1213
-	-	-	-	-	-	-	-	-	-	-	-	-	-	
40	46	87	8	110	91	344	24	36	2	-	11	16	286	1214
43	43	64	6	96	117	350	15	19	2	-	7	9	250	
3	-3	-23	-2	-14	26	6	-9	-17	-	-	-4	-7	-36	
29	39	82	7	129	132	278	5	25	-	-	1	15	189	1215
18	54	91	11	168	189	323	17	14	1	1	4	4	256	
-11	15	9	4	39	57	45	12	-11	1	1	3	-11	67	
3	5	10	-	18	12	30	2	1	-	-	2	4	21	1301
3	1	10	-	10	10	28	2	8	1	-	1	1	13	
-	-4	-	-	-8	-2	-2	-	7	1	-	-1	-3	-8	
5	10	14	2	25	11	13	2	1	-	-	2	2	4	1302
7	12	12	1	48	24	13	3	1	-	-	1	2	11	
2	2	-2	-1	23	13	-	1	-	-	-	-1	-	7	
-	-	1	-	-	1	3	-	-	-	-	-	-	-	1303
-	-	-	-	-	-	-	-	-	-	-	-	-	-	
-	-	-1	-	-	-1	-3	-	-	-	-	-	-	-	
1	4	11	1	12	4	27	1	-	-	1	-	-	19	1304
-	3	8	-	10	10	22	1	3	-	-	-	-	17	
-1	-1	-3	-1	-2	6	-5	-	3	-	-1	-	-	-2	

表九 台灣癌症登記醫院申報個案人次按原發部位別分類，民國 94 年及 95 年（續）
 NUMBER OF CANCER FROM PRIMARY ANATOMIC SITES REPORTED BY THE
 PARTICIPANTS OF THE CANCER REGISTRY, 2005 AND 2006 (CONTINUED)

醫院代碼	原發部位別	胸膜	胸腺、心臟及中膈	白血病	造血系統及網狀內皮系統 (白血病除外)	骨、關節及關節軟骨	皮下組織 結締組織、軟組織及其他	皮膚	女性乳房	男性乳房	子宮，未明示部位	子宮頸	子宮體	卵巢、輸卵管及寬韌帶	說明之女性生殖器官 陰道、外陰部及其他未詳細
		C38.4	C37-C38.3, C38.8	C42	C40-C41	C47, C49	C44	C50	C50	C55	C53	C54	C56, C57.0-C57.4	C51-C52, C57.7-C57.9	
1203	94	-	-	-	1	-	8	-	-	-	3	1	-	-	
	95	-	-	-	-	-	4	2	-	-	5	1	-	-	
	增減數	-	-	-	-1	-	-4	2	-	-	2	-	-	-	
1206	94	-	-	-	-	-	1	-	-	-	-	-	-	-	
	95	-	-	-	-	-	-	-	-	-	2	-	-	-	
	增減數	-	-	-	-	-	-1	-	-	-	2	-	-	-	
1207	94	-	1	25	5	2	4	38	111	1	-	181	13	9	2
	95	-	4	28	9	2	6	59	140	3	-	163	13	18	4
	增減數	-	3	3	4	-	2	21	29	2	-	-18	-	9	2
1210	94	-	-	-	-	-	-	-	-	-	-	-	-	-	-
	95	-	-	-	-	-	-	-	-	-	2	-	-	-	-
	增減數	-	-	-	-	-	-	-	-	-	2	-	-	-	-
1211	94	-	-	-	-	-	-	-	-	-	-	-	-	-	-
	95	-	-	-	-	-	-	-	-	-	-	-	-	-	-
	增減數	-	-	-	-	-	-	-	-	-	-	-	-	-	-
1212	94	-	1	-	-	-	6	5	-	-	12	-	3	-	
	95	-	-	-	-	-	8	2	-	-	15	2	-	-	
	增減數	-	-1	-	-	-	2	-3	-	-	3	2	-3	-	
1213	94	-	-	-	-	-	-	-	-	-	-	-	-	-	-
	95	-	-	-	-	-	-	-	-	-	-	-	-	-	-
	增減數	-	-	-	-	-	-	-	-	-	-	-	-	-	-
1214	94	-	6	40	19	8	12	76	122	1	-	86	17	25	5
	95	-	7	27	14	2	13	62	150	-	-	75	18	24	2
	增減數	-	1	-13	-5	-6	1	-14	28	-1	-	-11	1	-1	-3
1215	94	-	3	19	8	4	2	58	97	-	-	133	16	17	2
	95	-	3	23	1	3	4	44	110	8	-	180	18	15	3
	增減數	-	-	4	-7	-1	2	-14	13	8	-	47	2	-2	1
1301	94	-	-	2	-	-	2	13	10	-	-	29	4	3	1
	95	-	-	-	-	-	9	9	-	1	21	2	1	2	
	增減數	-	-	-2	-	-	-2	-4	-1	-	1	-8	-2	-2	1
1302	94	-	1	-	-	-	1	12	14	-	-	5	2	2	-
	95	-	-	-	1	1	1	19	25	-	-	12	4	-	-
	增減數	-	-1	-	1	1	-	7	11	-	-	7	2	-2	-
1303	94	-	-	-	-	-	-	-	-	-	-	-	-	-	-
	95	-	-	-	-	-	-	-	-	-	-	-	-	-	-
	增減數	-	-	-	-	-	-	-	-	-	-	-	-	-	-
1304	94	-	-	-	-	-	1	9	9	-	-	9	1	-	-
	95	-	-	-	-	1	1	7	7	1	-	9	-	-	1
	增減數	-	-	-	-	1	-	-2	-2	1	-	-	-1	-	1

增減數：截至 97 年 6 月 9 日申報之 95 年發生個案數 — 截至 96 年 5 月 20 日申報之 94 年發生個案數。

攝護腺	睪丸	陰莖及其他男性生殖器官	膀胱	腎	腎盂及其他泌尿器官	眼及淚腺	腦	說明部位 其他神經系統及未詳細	甲狀腺	其他內分泌腺	其他分界不明部位	淋巴結	不明原發部位	醫院代碼
C61	C62	C60, C63	C67	C64	C65-C66, C68	C69	C71	C70, C72	C73	C74-C75	C76	C77	C80	
8	-	-	4	1	3	-	-	-	-	-	-	-	1	1203
6	-	-	2	-	-	-	-	-	-	-	-	-	-	
-2	-	-	-2	-1	-3	-	-	-	-	-	-	-	-1	
-	-	-	-	-	-	-	-	-	-	-	-	-	-	1206
-	-	-	-	-	-	-	-	-	-	-	-	-	-	
44	2	1	36	8	38	-	6	1	13	2	-	22	13	1207
60	-	3	47	9	39	1	17	-	29	2	-	18	29	
16	-2	2	11	1	1	1	11	-1	16	-	-	-4	16	
-	-	-	-	-	-	-	-	-	-	-	-	-	-	1210
-	-	-	-	-	-	-	-	-	-	-	-	-	-	
-	-	-	-	-	-	-	-	-	-	-	-	-	-	1211
-	-	-	-	-	-	-	-	-	-	-	-	-	-	
-	-	-	-	-	-	-	-	-	-	-	-	-	-	
7	-	1	5	1	1	-	1	1	-	-	1	-	2	1212
12	-	-	8	2	1	-	-	-	-	-	-	-	1	
5	-	-1	3	1	-	-	-1	-1	-	-	-1	-	-1	
-	-	-	-	1	-	-	-	-	-	-	-	-	-	1213
-	-	-	-	-	-	-	-	-	-	-	-	-	-	
-	-	-	-	-1	-	-	-	-	-	-	-	-	-	
36	4	1	38	17	25	3	23	5	36	-	1	24	46	1214
34	2	-	45	16	23	-	22	3	26	-	1	25	21	
-2	-2	-1	7	-1	-2	-3	-1	-2	-10	-	-	1	-25	
36	1	-	36	11	28	1	15	4	44	2	-	27	21	1215
41	2	-	32	5	19	-	15	-	34	-	-	17	23	
5	1	-	-4	-6	-9	-1	-	-4	-10	-2	-	-10	2	
5	-	1	2	2	1	-	-	-	1	-	-	2	-	1301
4	-	-	4	2	2	-	2	-	-	-	-	-	3	
-1	-	-1	2	-	1	-	2	-	-1	-	-	-2	3	
4	-	-	14	-	1	-	-	-	1	-	-	-	6	1302
10	-	-	19	1	6	-	-	-	3	-	-	3	2	
6	-	-	5	1	5	-	-	-	2	-	-	3	-4	
-	-	-	-	-	-	-	-	-	-	-	-	-	-	1303
-	-	-	-	-	-	-	-	-	-	-	-	-	-	
-	-	-	-	-	-	-	-	-	-	-	-	-	-	
5	-	-	3	2	2	-	1	-	1	-	-	1	1	1304
7	1	-	9	-	2	-	-	-	2	-	-	3	4	
2	1	-	6	-2	-	-	-1	-	1	-	-	2	3	

表九 台灣癌症登記醫院申報個案人次按原發部位別分類，民國 94 年及 95 年（續）
 NUMBER OF CANCER FROM PRIMARY ANATOMIC SITES REPORTED BY THE
 PARTICIPANTS OF THE CANCER REGISTRY, 2005 AND 2006 (CONTINUED)

醫院代碼 / 醫院	原發部位別	總計	部位								
			唇（唇的皮膚 C44.0 除外）	舌	齒齦	口底	口腔之其他及未詳細說明	咽喉	下咽	咽和唇、口腔及咽之分界	不明部位
			C00	C01-C02	C03	C04	C05-C06	C09-C10	C12-C13	C14	C07-C08
1305 國立成功大學醫學院附設醫院 斗六分院	94	39	-	-	-	-	1	-	2	-	-
	95	44	-	-	-	-	-	-	-	-	-
	增減數	5	-	-	-	-	-1	-	-2	-	-
1306 安生醫院	94	2	-	-	-	-	-	-	-	-	-
	95	2	-	-	-	-	-	-	-	-	-
	增減數	-	-	-	-	-	-	-	-	-	-
1307 天主教福安醫院	94	56	-	1	-	-	2	-	-	-	-
	95	27	-	-	-	-	2	-	-	-	-
	增減數	-29	-	-1	-	-	-	-	-	-	-
1308 慈愛綜合醫院	94	183	3	16	5	-	37	5	1	-	-
	95	195	7	12	3	2	35	-	2	-	1
	增減數	12	4	-4	-2	2	-2	-5	1	-	1
1401 行政院衛生署台南醫院	94	246	-	1	-	-	3	2	2	-	-
	95	265	-	3	-	-	3	1	1	-	-
	增減數	19	-	2	-	-	-	-1	-1	-	-
1402 財團法人奇美醫院	94	2,330	4	51	20	3	75	9	10	-	6
	95	2,408	6	56	19	7	76	6	12	-	3
	增減數	78	2	5	-1	4	1	-3	2	-	-3
1404 郭綜合醫院	94	198	-	-	-	-	-	-	-	-	-
	95	207	-	-	-	-	-	-	2	-	-
	增減數	9	-	-	-	-	-	-	2	-	-
1408 國立成功大學醫學院附設醫院	94	2,951	13	70	29	4	110	23	27	14	7
	95	3,371	14	96	23	5	105	34	36	2	9
	增減數	420	1	26	-6	1	-5	11	9	-12	2
1409 台南市立醫院	94	680	-	4	2	1	6	1	-	-	1
	95	581	-	6	-	-	4	-	1	-	-
	增減數	-99	-	2	-2	-1	-2	-1	1	-	-1
1410 財團法人台灣基督長老教會 新樓醫院	94	450	-	5	-	-	4	1	1	-	-
	95	438	-	2	2	-	1	5	1	-	1
	增減數	-12	-	-3	2	-	-3	4	-	-	1
1501 行政院衛生署新營醫院	94	12	-	1	-	-	-	-	-	-	-
	95	39	-	-	-	-	1	-	-	-	-
	增減數	27	-	-1	-	-	1	-	-	-	-
1502 永康榮民醫院	94	84	-	1	-	-	-	-	-	-	-
	95	78	-	1	-	-	1	-	-	-	-
	增減數	-6	-	-	-	-	1	-	-	-	-
1503 佳里醫療社團法人佳里醫院	94	97	-	-	-	-	-	-	-	-	-
	95	105	-	1	-	-	1	-	-	-	-
	增減數	8	-	1	-	-	1	-	-	-	-

增減數：截至 97 年 6 月 9 日申報之 95 年發生個案數 — 截至 96 年 5 月 20 日申報之 94 年發生個案數。

鼻咽	食道	胃	小腸	結腸	及肛門 直腸、乙狀結腸連結部	肝及肝內膽管	膽囊及肝外膽管	胰	後腹膜腔及腹膜	與腹膜分界不明部位 消化器官之其他部位及	鼻腔、副竇、中耳及內耳	喉	肺、支氣管及氣管	醫院代碼
C11	C15	C16	C17	C18	C19-C21	C22	C23-C24	C25	C48	C26	C30-C31	C32	C33-C34	
1	1	1	1	-	1	12	-	-	-	-	-	-	3	1305
-	8	-	-	1	-	6	1	-	-	-	-	-	17	
-1	7	-1	-1	1	-1	-6	1	-	-	-	-	-	14	
-	-	-	-	-	1	-	-	-	-	-	-	-	-	1306
-	-	-	-	-	-	-	-	-	-	-	-	-	-	
-	1	4	-	6	2	18	2	-	-	-	-	-	5	1307
-	2	1	-	3	1	7	-	-	-	-	-	-	6	
-	1	-3	-	-3	-1	-11	-2	-	-	-	-	-	1	
3	1	6	-	9	7	33	1	2	1	-	-	1	15	1308
1	3	4	-	15	14	30	1	4	-	-	-	3	17	
-2	2	-2	-	6	7	-3	-	2	-1	-	-	2	2	
4	6	15	-	39	20	22	-	2	-	-	-	-	20	1401
1	9	12	-	29	13	28	-	2	-	-	1	-	32	
-3	3	-3	-	-10	-7	6	-	-	-	-	1	-	12	
51	42	105	9	149	153	347	24	22	5	-	2	9	240	1402
46	38	106	5	195	136	345	22	31	7	1	7	10	263	
-5	-4	1	-4	46	-17	-2	-2	9	2	1	5	1	23	
-	1	3	-	12	9	12	-	5	2	-	-	-	13	1404
3	1	6	-	16	11	7	-	3	1	-	-	-	15	
3	-	3	-	4	2	-5	-	-2	-1	-	-	-	2	
69	55	85	6	172	114	407	19	35	4	1	7	14	381	1408
65	54	87	9	217	152	487	24	40	1	1	9	11	515	
-4	-1	2	3	45	38	80	5	5	-3	-	2	-3	134	
7	10	53	4	72	49	204	10	21	1	1	1	2	67	1409
4	16	37	2	71	50	179	11	21	1	-	-	2	54	
-3	6	-16	-2	-1	1	-25	1	-	-	-1	-1	-	-13	
5	8	17	-	39	69	86	2	2	-	-	1	4	52	1410
5	5	14	1	39	54	70	2	5	-	-	-	1	45	
-	-3	-3	1	-	-15	-16	-	3	-	-	-1	-3	-7	
-	-	-	-	3	-	4	-	-	-	-	-	-	1	1501
-	1	5	-	4	4	10	1	1	-	-	-	-	3	
-	1	5	-	1	4	6	1	1	-	-	-	-	2	
-	4	9	-	5	3	7	1	3	-	-	-	-	26	1502
-	-	7	-	7	3	9	1	5	-	-	1	2	20	
-	-4	-2	-	2	-	2	-	2	-	-	1	2	-6	
-	5	7	-	7	13	8	-	-	-	-	-	1	11	1503
-	2	15	-	9	12	13	-	1	-	-	-	-	12	
-	-3	8	-	2	-1	5	-	1	-	-	-	-1	1	

表九 台灣癌症登記醫院申報個案人次按原發部位別分類，民國 94 年及 95 年（續）
 NUMBER OF CANCER FROM PRIMARY ANATOMIC SITES REPORTED BY THE
 PARTICIPANTS OF THE CANCER REGISTRY, 2005 AND 2006 (CONTINUED)

醫院代碼	原發部位別	胸膜	胸腺、心臟及中隔	白血病	造血系統及網狀內皮系統 (白血病除外)	骨、關節及關節軟骨	皮下組織 結締組織、軟組織及其他	皮膚	女性乳房	男性乳房	子宮，未明示部位	子宮頸	子宮體	卵巢、輸卵管及寬韌帶	說明之女性生殖器官 陰道、外陰部及其他未詳細
		C38.4	C37-C38.3, C38.8	C42	C40-C41	C47, C49	C44	C50	C50	C55	C53	C54	C56, C57.0-C57.4	C51-C52, C57.7-C57.9	
1305	94	-	-	-	-	1	3	2	-	-	4	1	-	-	
	95	-	-	-	-	-	3	-	-	-	3	-	-	-	
	增減數	-	-	-	-	-1	-	-2	-	-	-1	-1	-	-	
1306	94	-	-	-	-	-	-	-	-	-	-	-	-	-	
	95	-	-	-	-	-	-	-	-	-	1	1	-	-	
	增減數	-	-	-	-	-	-	-	-	-	1	1	-	-	
1307	94	-	-	-	-	-	6	6	-	-	-	-	1	-	
	95	-	-	1	-	-	2	-	-	-	1	-	-	-	
	增減數	-	-	1	-	-	-4	-6	-	-	1	-	-1	-	
1308	94	-	-	4	1	-	4	1	-	-	5	-	1	-	
	95	-	-	2	-	-	3	3	-	-	10	-	1	-	
	增減數	-	-	-2	-1	-	-1	2	-	-	5	-	-	-	
1401	94	-	-	1	2	-	4	24	-	-	20	3	-	-	
	95	-	-	-	1	-	2	13	24	-	14	4	1	-	
	增減數	-	-	-1	-1	-	9	-	-	-	-6	1	1	-	
1402	94	1	17	57	23	3	19	65	173	1	1	172	15	25	1
	95	-	14	52	15	5	21	68	170	1	-	136	28	32	2
	增減數	-1	-3	-5	-8	2	2	3	-3	-	-1	-36	13	7	1
1404	94	-	-	1	-	-	1	2	12	-	-	71	14	8	2
	95	-	-	3	1	-	-	5	19	-	-	40	10	12	1
	增減數	-	-	2	1	-	-1	3	7	-	-	-31	-4	4	-1
1408	94	2	20	86	16	6	16	75	391	1	-	240	32	21	6
	95	1	15	52	8	7	19	84	449	-	-	230	39	39	12
	增減數	-1	-5	-34	-8	1	3	9	58	-1	-	-10	7	18	6
1409	94	1	-	3	-	-	2	25	26	-	-	27	9	3	1
	95	1	1	1	2	-	4	14	14	-	-	16	7	5	-
	增減數	-	1	-2	2	-	2	-11	-12	-	-	-11	-2	2	-1
1410	94	1	-	2	3	-	-	13	32	-	-	43	11	6	1
	95	-	-	5	2	1	1	12	59	-	-	49	8	7	1
	增減數	-1	-	3	-1	1	1	-1	27	-	-	6	-3	1	-
1501	94	-	-	-	-	1	-	-	-	-	-	-	-	-	-
	95	-	-	-	-	-	1	-	-	-	1	-	-	1	-
	增減數	-	-	-	-	-1	-	1	-	-	1	-	-	1	-
1502	94	-	-	-	-	-	-	2	-	-	-	-	-	-	-
	95	-	-	-	1	-	1	2	-	-	-	-	-	-	-
	增減數	-	-	-	1	-	1	-	-	-	-	-	-	-	-
1503	94	-	-	-	-	-	-	26	3	-	-	-	-	-	-
	95	-	-	-	-	-	1	21	-	-	2	-	-	-	-
	增減數	-	-	-	-	-	1	-5	-3	-	2	-	-	-	-

增減數：截至 97 年 6 月 9 日申報之 95 年發生個案數 — 截至 96 年 5 月 20 日申報之 94 年發生個案數。

攝護腺	睪丸	陰莖及其他男性生殖器官	膀胱	腎	腎盂及其他泌尿器官	眼及淚腺	腦	說明部位 其他神經系統及未詳細	甲狀腺	其他內分泌腺	其他分界不明部位	淋巴結	不明原發部位	醫院代碼
C61	C62	C60, C63	C67	C64	C65-C66, C68	C69	C71	C70, C72	C73	C74-C75	C76	C77	C80	
2	-	-	1	1	-	-	-	-	1	-	-	-	-	1305
-	-	-	-	-	-	-	-	-	5	-	-	-	-	-
-2	-	-	-1	-1	-	-	-	-	4	-	-	-	-	-
1	-	-	-	-	-	-	-	-	-	-	-	-	-	1306
-	-	-	-	-	-	-	-	-	-	-	-	-	-	-
-1	-	-	-	-	-	-	-	-	-	-	-	-	-	-
-	-	-	2	-	-	-	-	-	-	-	-	-	-	1307
-	-	-	-	1	-	-	-	-	-	-	-	-	-	-
-	-	-	-2	1	-	-	-	-	-	-	-	-	-	-
6	1	1	4	-	1	-	4	-	-	-	-	2	2	1308
8	-	-	3	1	2	-	1	-	-	-	-	2	5	-
2	-1	-1	-1	1	1	-	-3	-	-	-	-	-	3	-
14	1	1	12	2	3	-	3	-	14	-	-	3	2	1401
10	1	-	21	3	2	-	2	-	27	-	-	1	4	-
-4	-	-1	9	1	-1	-	-1	-	13	-	-	-2	2	-
81	3	1	100	27	73	1	21	-	42	2	-	21	49	1402
99	3	4	104	16	94	-	27	3	38	5	-	34	40	-
18	-	3	4	-11	21	-1	6	3	-4	3	-	13	-9	-
8	1	1	9	1	8	-	-	-	2	-	-	-	-	1404
19	2	-	12	1	11	-	-	-	2	-	-	-	4	-
11	1	-1	3	-	3	-	-	-	-	-	-	-	4	-
51	4	2	78	20	66	7	24	3	45	4	-	34	35	1408
65	3	9	91	24	65	3	13	1	74	1	-	48	23	-
14	-1	7	13	4	-1	-4	-11	-2	29	-3	-	14	-12	-
10	-	-	30	2	9	-	1	1	5	-	-	3	5	1409
17	-	-	15	1	5	-	4	-	-	-	-	9	6	-
7	-	-	-15	-1	-4	-	3	-1	-5	-	-	6	1	-
9	-	-	14	3	-	-	2	-	4	-	-	6	4	1410
10	-	-	11	2	-	-	2	-	5	-	-	3	7	-
1	-	-	-3	-1	-	-	-	-	1	-	-	-3	3	-
-	-	-	2	-	-	-	-	-	-	-	-	-	-	1501
1	-	-	1	1	-	-	1	-	1	-	-	-	1	-
1	-	-	-1	1	-	-	1	-	1	-	-	-	1	-
15	-	-	6	-	1	-	-	-	-	-	-	-	1	1502
8	-	-	3	1	1	-	1	-	-	-	-	-	3	-
-7	-	-	-3	1	-	-	1	-	-	-	-	-	2	-
4	-	1	6	-	2	-	-	-	1	-	-	1	1	1503
1	-	-	9	1	2	-	-	-	1	-	-	-	1	-
-3	-	-1	3	1	-	-	-	-	-	-	-	-1	-	-

表九 台灣癌症登記醫院申報個案人次按原發部位別分類，民國 94 年及 95 年（續）
 NUMBER OF CANCER FROM PRIMARY ANATOMIC SITES REPORTED BY THE
 PARTICIPANTS OF THE CANCER REGISTRY, 2005 AND 2006 (CONTINUED)

醫院代碼 / 醫院	原發部位別	總計	唇 (唇的皮膚 C44.0 除外)	舌	齒齦	口底	口腔之其他及未詳細說明	部位	口咽	下咽	咽和唇、口腔及咽之分界	不明部位	主唾液腺
1507 銘生慢性復健醫院	94	6	-	-	-	-	-	-	-	-	-	-	-
	95	1	-	-	-	-	-	-	-	-	-	-	-
	增減數	-5	-	-	-	-	-	-	-	-	-	-	-
1508 財團法人台灣基督長老教會 新樓醫院麻豆分院	94	172	-	1	-	-	1	-	-	-	-	-	-
	95	163	-	1	-	-	-	1	1	1	-	-	1
	增減數	-9	-	-	-	-	-1	1	1	1	-	-	1
1509 行政院衛生署台南醫院新化分院	94	41	-	-	-	-	-	-	-	-	-	-	-
	95	40	-	-	-	-	1	1	1	-	-	-	-
	增減數	-1	-	-	-	-	1	1	1	-	-	-	-
1510 奇美醫院柳營分院	94	1,563	3	25	9	1	22	14	16	1	1	3	
	95	2,114	7	46	11	2	37	14	24	1	1	4	
	增減數	551	4	21	2	1	15	-	8	-	-	1	
1601 高雄市民生醫院	94	128	-	1	-	-	-	1	-	-	-	-	
	95	159	-	1	-	-	1	-	-	-	-	-	
	增減數	31	-	-	-	-	1	-1	-	-	-	-	
1602 高雄市立聯合醫院大同院區	94	99	-	1	-	-	1	-	-	-	-	-	
	95	81	-	-	-	-	-	-	1	-	-	-	
	增減數	-18	-	-1	-	-	-1	-	1	-	-	-	
1603 高雄醫學大學附設中和紀念醫院	94	2,610	18	101	22	12	152	27	39	1	1	6	
	95	2,776	19	104	37	12	186	41	44	-	-	2	
	增減數	166	1	3	15	-	34	14	5	-1	-	-4	
1604 國軍高雄總醫院	94	311	1	4	2	1	8	-	-	-	-	-	
	95	350	-	1	-	-	6	1	3	-	-	1	
	增減數	39	-1	-3	-2	-1	-2	1	3	-	-	1	
1605 阮綜合醫院	94	811	1	7	1	-	5	6	6	-	-	1	
	95	879	1	4	-	1	7	2	4	1	-	-	
	增減數	68	-	-3	-1	1	2	-4	-2	1	-	-1	
1609 聖功醫院	94	188	1	2	1	-	4	-	2	-	-	-	
	95	157	-	3	-	-	4	-	3	-	-	-	
	增減數	-31	-1	1	-1	-	-	-	1	-	-	-	
1610 國軍左營醫院附設民眾診療服務處	94	129	1	2	-	-	-	1	1	-	-	-	
	95	148	-	1	-	-	1	1	-	-	-	-	
	增減數	19	-1	-1	-	-	1	-	-1	-	-	-	
1613 高雄市立聯合醫院美術館院區	94	165	-	1	-	-	-	-	-	-	-	-	
	95	163	-	-	-	-	-	-	-	-	-	-	
	增減數	-2	-	-1	-	-	-	-	-	-	-	-	
1615 高雄榮民總醫院	94	2,609	13	43	17	3	63	15	24	-	-	4	
	95	2,672	7	58	10	6	80	26	27	2	-	5	
	增減數	63	-6	15	-7	3	17	11	3	2	-	1	

增減數：截至 97 年 6 月 9 日申報之 95 年發生個案數 - 截至 96 年 5 月 20 日申報之 94 年發生個案數。

鼻咽	食道	胃	小腸	結腸	及肛門 直腸、乙狀結腸連結部	肝及肝內膽管	膽囊及肝外膽管	胰	後腹膜腔及腹膜	與腹膜分界不明部位 消化器官之其他部位及	鼻腔、副竇、中耳及內耳	喉	肺、支氣管及氣管	醫院代碼
C11	C15	C16	C17	C18	C19-C21	C22	C23-C24	C25	C48	C26	C30-C31	C32	C33-C34	
-	-	-	-	1	1	1	-	-	-	-	-	-	2	1507
-	-	-	-	-	-	-	-	-	-	-	-	-	1	
-	-	-	-	-1	-1	-1	-	-	-	-	-	-	-1	
4	1	9	-	25	14	21	2	3	-	-	2	-	26	1508
1	2	7	-	20	17	28	3	1	-	-	-	-	21	
-3	1	-2	-	-5	3	7	1	-2	-	-	-2	-	-5	
1	1	3	-	13	8	1	-	-	-	-	-	-	2	1509
-	-	4	-	12	4	1	-	1	-	-	-	-	3	
-1	-1	1	-	-1	-4	-	-	1	-	-	-	-	1	
36	32	72	7	100	86	296	8	30	2	1	2	12	194	1510
42	38	69	7	203	140	418	14	28	3	-	9	10	342	
6	6	-3	-	103	54	122	6	-2	1	-1	7	-2	148	
1	3	9	-	20	14	3	-	2	-	-	-	-	10	1601
-	6	1	-	15	11	13	-	-	-	-	-	-	12	
-1	3	-8	-	-5	-3	10	-	-2	-	-	-	-	2	
1	3	3	1	8	5	11	-	1	-	-	-	-	8	1602
1	3	5	-	12	9	10	-	-	-	-	-	-	4	
-	-	2	-1	4	4	-1	-	-1	-	-	-	-	-4	
84	53	87	14	182	82	370	18	28	2	-	9	26	257	1603
75	50	105	13	166	93	358	22	60	1	-	15	29	247	
-9	-3	18	-1	-16	11	-12	4	32	-1	-	6	3	-10	
5	6	26	1	23	36	35	12	6	1	-	1	1	44	1604
10	8	19	1	36	35	42	6	10	2	-	1	4	52	
5	2	-7	-	13	-1	7	-6	4	1	-	-	3	8	
8	24	37	6	52	59	194	18	15	1	1	1	7	72	1605
11	30	48	1	58	63	208	9	25	1	-	2	3	96	
3	6	11	-5	6	4	14	-9	10	-	-1	1	-4	24	
2	8	9	2	6	13	28	4	11	-	-	-	-	42	1609
1	3	8	-	9	6	24	1	7	-	-	1	1	23	
-1	-5	-1	-2	3	-7	-4	-3	-4	-	-	1	1	-19	
1	4	9	1	11	10	18	-	1	-	-	-	-	14	1610
2	6	6	1	22	10	11	-	5	-	-	-	1	16	
1	2	-3	-	11	-	-7	-	4	-	-	-	1	2	
1	1	11	-	13	5	2	1	-	-	-	-	-	5	1613
-	1	8	1	13	5	9	2	-	-	-	-	1	6	
-1	-	-3	1	-	-	7	1	-	-	-	-	1	1	
52	68	144	14	145	97	358	29	51	4	2	4	24	394	1615
54	80	129	10	173	106	380	31	70	9	1	10	28	378	
2	12	-15	-4	28	9	22	2	19	5	-1	6	4	-16	

表九 台灣癌症登記醫院申報個案人次按原發部位別分類，民國 94 年及 95 年（續）
 NUMBER OF CANCER FROM PRIMARY ANATOMIC SITES REPORTED BY THE
 PARTICIPANTS OF THE CANCER REGISTRY, 2005 AND 2006 (CONTINUED)

醫院代碼	原發部位別	胸膜	胸腺、心臟及中膈	白血病	造血系統及網狀內皮系統 (白血病除外)	骨、關節及關節軟骨	皮下組織 結締組織、軟組織及其他	皮膚	女性乳房	男性乳房	子宮，未明示部位	子宮頸	子宮體	卵巢、輸卵管及寬韌帶	說明之女性生殖器官 陰道、外陰部及其他未詳細
		C38.4	C37-C38.3, C38.8	C42	C40-C41	C47, C49	C44	C50	C50	C55	C53	C54	C56, C57.0-C57.4	C51-C52, C57.7-C57.9	
1507	94	-	-	-	-	-	-	-	-	-	-	-	-	-	-
	95	-	-	-	-	-	-	-	-	-	-	-	-	-	-
	增減數	-	-	-	-	-	-	-	-	-	-	-	-	-	-
1508	94	-	-	1	1	-	1	16	7	-	-	9	1	2	-
	95	-	-	-	-	1	-	10	4	1	-	16	-	-	-
	增減數	-	-	-1	-1	1	-1	-6	-3	1	-	7	-1	-2	-
1509	94	-	-	-	-	-	-	3	-	-	-	5	-	-	-
	95	-	-	-	-	-	-	2	1	-	-	5	-	-	-
	增減數	-	-	-	-	-	-	-1	1	-	-	-	-	-	-
1510	94	-	5	49	15	4	14	41	102	1	-	77	9	13	3
	95	-	11	30	11	3	14	41	160	-	-	68	9	20	4
	增減數	-	6	-19	-4	-1	-	-	58	-1	-	-9	-	7	1
1601	94	1	-	-	-	-	-	6	24	-	-	12	1	-	1
	95	-	-	-	-	-	-	11	37	-	-	16	1	-	-
	增減數	-1	-	-	-	-	-	5	13	-	-	4	-	-	-1
1602	94	-	-	-	-	-	1	1	44	-	-	7	-	-	-
	95	-	-	-	-	-	-	3	20	-	-	5	-	-	-
	增減數	-	-	-	-	-	-1	2	-24	-	-	-2	-	-	-
1603	94	1	19	73	16	7	13	80	308	1	-	103	20	24	6
	95	3	13	63	20	4	10	122	295	1	-	112	29	34	2
	增減數	2	-6	-10	4	-3	-3	42	-13	-	-	9	9	10	-4
1604	94	-	-	-	-	1	-	11	17	-	-	4	3	3	2
	95	2	-	1	1	-	2	11	18	-	-	12	5	2	3
	增減數	2	-	1	1	-1	2	-	1	-	-	8	2	-1	1
1605	94	-	4	1	2	-	7	20	96	-	-	38	7	8	3
	95	2	5	1	4	-	6	28	82	-	-	63	13	22	4
	增減數	2	1	-	2	-	-1	8	-14	-	-	25	6	14	1
1609	94	-	1	1	3	-	1	2	12	-	-	9	-	3	-
	95	-	1	-	1	-	-	-	19	-	-	15	3	3	-
	增減數	-	-	-1	-2	-	-1	-2	7	-	-	6	3	-	-
1610	94	-	-	1	1	-	1	5	7	1	-	6	-	4	-
	95	2	-	1	3	-	1	8	8	-	-	7	3	1	-
	增減數	2	-	-	2	-	-	3	1	-1	-	1	3	-3	-
1613	94	-	-	-	-	-	-	4	96	-	-	6	5	1	-
	95	-	-	-	-	-	-	3	84	-	-	5	2	3	-
	增減數	-	-	-	-	-	-	-1	-12	-	-	-1	-3	2	-
1615	94	3	10	43	18	8	15	46	229	1	-	161	40	45	9
	95	3	15	33	15	3	15	56	248	-	-	126	26	45	10
	增減數	-	5	-10	-3	-5	-	10	19	-1	-	-35	-14	-	1

增減數：截至 97 年 6 月 9 日申報之 95 年發生個案數 — 截至 96 年 5 月 20 日申報之 94 年發生個案數。

攝護腺	睪丸	陰莖及其他男性生殖器官	膀胱	腎	腎盂及其他泌尿器官	眼及淚腺	腦	說明部位 其他神經系統及未詳細	甲狀腺	其他內分泌腺	其他分界不明部位	淋巴結	不明原發部位	醫院代碼
C61	C62	C60, C63	C67	C64	C65-C66, C68	C69	C71	C70, C72	C73	C74-C75	C76	C77	C80	
-	-	-	-	-	-	-	-	-	1	-	-	-	-	1507
-	-	-	-	-	-	-	-	-	-	-	-	-	-	
-	-	-	-	-	-	-	-	-	-1	-	-	-	-	
8	-	-	8	1	2	-	1	-	1	-	-	1	3	1508
5	-	-	8	2	1	-	-	-	4	-	-	3	4	
-3	-	-	-	1	-1	-	-1	-	3	-	-	2	1	
1	-	-	2	-	-	-	-	-	-	-	-	1	-	1509
1	-	-	3	-	-	-	-	-	-	-	-	-	1	
-	-	-	1	-	-	-	-	-	-	-	-	-1	1	
38	2	1	50	11	38	-	9	1	52	2	1	27	26	1510
56	3	1	52	7	39	1	10	-	53	4	-	28	20	
18	1	-	2	-4	1	1	1	-1	1	2	-1	1	-6	
7	-	-	6	2	3	-	-	-	1	-	-	-	-	1601
13	-	-	8	4	4	-	-	-	1	-	-	1	3	
6	-	-	2	2	1	-	-	-	-	-	-	1	3	
-	-	-	3	-	-	-	-	-	-	-	-	-	-	1602
3	-	-	5	-	-	-	-	-	-	-	-	-	-	
3	-	-	2	-	-	-	-	-	-	-	-	-	-	
58	4	6	62	32	48	6	15	1	69	-	-	24	24	1603
59	4	3	80	16	33	4	19	-	88	1	-	30	52	
1	-	-3	18	-16	-15	-2	4	-1	19	1	-	6	28	
16	2	2	12	2	6	-	-	1	6	-	-	2	8	1604
18	1	2	12	-	3	-	3	-	9	1	-	1	5	
2	-1	-	-	-2	-3	-	3	-1	3	1	-	-1	-3	
23	1	-	24	1	12	-	3	-	14	-	-	12	13	1605
18	2	-	9	7	6	-	5	-	7	-	-	6	14	
-5	1	-	-15	6	-6	-	2	-	-7	-	-	-6	1	
3	1	-	7	1	4	-	-	-	1	-	-	1	3	1609
5	-	-	5	1	3	-	1	-	1	-	1	-	4	
2	-1	-	-2	-	-1	-	1	-	-	-	1	-1	1	
8	-	-	9	1	5	-	-	1	-	-	-	3	2	1610
15	2	-	1	1	5	-	1	1	3	-	-	-	2	
7	2	-	-8	-	-	-	1	-	3	-	-	-3	-	
2	-	-	11	-	-	-	-	-	-	-	-	-	-	1613
5	1	-	9	-	-	-	-	-	3	-	-	2	-	
3	1	-	-2	-	-	-	-	-	3	-	-	2	-	
104	8	3	76	37	63	3	16	5	47	1	-	34	16	1615
102	1	3	84	30	58	4	20	1	44	1	-	27	22	
-2	-7	-	8	-7	-5	1	4	-4	-3	-	-	-7	6	

表九 台灣癌症登記醫院申報個案人次按原發部位別分類，民國 94 年及 95 年（續）
 NUMBER OF CANCER FROM PRIMARY ANATOMIC SITES REPORTED BY THE
 PARTICIPANTS OF THE CANCER REGISTRY, 2005 AND 2006 (CONTINUED)

醫院代碼 / 醫院	原發部位別	總計	部位								
			唇 (唇的皮膚 C44.0 除外)	舌	齒齦	口底	口腔之其他及未詳細說明	口咽	下咽	咽和唇、口腔及咽之分界	不明部位
			C00	C01-C02	C03	C04	C05-C06	C09-C10	C12-C13	C14	C07-C08
1616 祐生醫院	94	20	-	1	-	-	-	-	-	-	-
	95	29	-	-	-	-	-	1	-	-	-
	增減數	9	-	-1	-	-	-	1	-	-	-
1617 高雄基督教信義醫院	94	-	-	-	-	-	-	-	-	-	-
	95	1	-	-	-	-	-	-	-	-	-
	增減數	1	-	-	-	-	-	-	-	-	-
1618 小港安泰醫院	94	4	-	-	-	-	-	-	-	-	-
	95	-	-	-	-	-	-	-	-	-	-
	增減數	-4	-	-	-	-	-	-	-	-	-
1619 健仁醫院	94	255	1	2	-	-	3	2	-	-	-
	95	341	1	2	1	-	6	2	1	2	-
	增減數	86	-	-	1	-	3	-	1	2	-
1621 乃榮醫院	94	17	-	1	-	-	-	-	-	-	-
	95	11	-	-	-	-	-	-	-	-	-
	增減數	-6	-	-1	-	-	-	-	-	-	-
1622 健新醫院	94	7	-	-	-	-	-	-	-	-	-
	95	20	-	-	-	-	-	-	-	-	-
	增減數	13	-	-	-	-	-	-	-	-	-
1624 高雄市立小港醫院	94	553	2	17	2	-	21	1	2	-	-
	95	556	1	11	2	-	19	6	2	1	-
	增減數	3	-1	-6	-	-	-2	5	-	1	-
1626 和平醫療社團法人進興醫院	94	11	-	-	-	-	-	-	-	-	-
	95	-	-	-	-	-	-	-	-	-	-
	增減數	-11	-	-	-	-	-	-	-	-	-
1701 行政院衛生署旗山醫院	94	7	-	-	-	-	-	-	-	-	-
	95	9	-	-	-	-	-	-	-	-	1
	增減數	2	-	-	-	-	-	-	-	-	1
1702 高雄縣立鳳山醫院	94	83	-	4	-	-	1	1	1	-	-
	95	69	-	-	1	-	2	1	1	-	-
	增減數	-14	-	-4	1	-	1	-	-	-	-
1703 國軍岡山醫院	94	27	-	-	-	-	-	-	-	-	-
	95	31	-	-	-	-	-	1	-	-	-
	增減數	4	-	-	-	-	-	1	-	-	-
1704 財團法人長庚紀念醫院高雄分院	94	4,501	15	109	38	5	133	40	48	1	10
	95	4,707	20	120	36	6	168	43	67	4	11
	增減數	206	5	11	-2	1	35	3	19	3	1
1705 岡山秀傳醫院	94	43	-	1	-	-	-	1	-	-	-
	95	27	-	-	-	-	-	-	-	-	-
	增減數	-16	-	-1	-	-	-	-1	-	-	-

增減數：截至 97 年 6 月 9 日申報之 95 年發生個案數 — 截至 96 年 5 月 20 日申報之 94 年發生個案數。

鼻咽	食道	胃	小腸	結腸	及肛門 直腸、乙狀結腸連結部	肝及肝內膽管	膽囊及肝外膽管	胰	後腹膜腔及腹膜	與腹膜分界不明部位 消化器官之其他部位及	鼻腔、副竇、中耳及內耳	喉	肺、支氣管及氣管	醫院代碼
C11	C15	C16	C17	C18	C19-C21	C22	C23-C24	C25	C48	C26	C30-C31	C32	C33-C34	
2	-	2	-	2	-	3	-	-	-	-	-	2	5	1616
1	1	2	-	5	-	2	1	1	-	-	-	-	9	
-1	1	-	-	3	-	-1	1	1	-	-	-	-2	4	
-	-	-	-	-	-	-	-	-	-	-	-	-	-	1617
-	-	-	-	-	-	-	-	-	-	-	-	-	-	
-	2	-	-	-	-	-	-	-	-	-	-	-	-	1618
-	-	-	-	-	-	-	-	-	-	-	-	-	-	
-	-2	-	-	-	-	-	-	-	-	-	-	-	-	
4	3	8	2	39	43	21	2	5	-	-	-	-	15	1619
6	7	7	1	46	69	39	3	1	-	1	-	1	16	
2	4	-1	-1	7	26	18	1	-4	-	1	-	1	1	
-	-	2	-	-	1	3	-	-	-	-	-	-	8	1621
-	-	-	-	1	1	3	-	-	-	-	-	-	4	
-	-	-2	-	1	-	-	-	-	-	-	-	-	-4	
-	-	-	-	-	-	-	-	-	-	-	-	-	-	1622
-	-	-	-	-	-	-	-	-	-	-	-	-	-	
8	17	26	3	36	22	127	4	7	-	-	1	2	41	1624
6	17	17	2	37	24	151	5	5	-	-	2	2	60	
-2	-	-9	-1	1	2	24	1	-2	-	-	1	-	19	
-	1	1	-	-	3	-	-	-	-	-	-	-	-	1626
-	-	-	-	-	-	-	-	-	-	-	-	-	-	
-	-1	-1	-	-	-3	-	-	-	-	-	-	-	-	
1	1	-	-	-	-	-	-	-	-	-	-	-	-	1701
-	-	-	-	1	-	-	-	-	-	-	-	-	-	
-1	-1	-	-	1	-	-	-	-	-	-	-	-	-	
1	4	12	-	8	5	11	-	-	-	-	-	1	15	1702
-	2	9	-	4	6	4	-	2	-	-	1	-	6	
-1	-2	-3	-	-4	1	-7	-	2	-	-	1	-1	-9	
-	1	3	1	1	1	4	-	-	-	-	-	-	4	1703
-	-	4	-	1	1	1	-	1	-	-	-	-	1	
-	-1	1	-1	-	-	-3	-	1	-	-	-	-	-3	
122	99	174	16	236	288	771	48	62	5	1	14	55	391	1704
112	129	172	8	227	242	825	23	65	7	1	27	58	433	
-10	30	-2	-8	-9	-46	54	-25	3	2	-	13	3	42	
-	-	2	-	1	4	13	1	1	-	-	-	1	6	1705
-	-	3	-	3	3	8	-	-	-	-	-	-	2	
-	-	1	-	2	-1	-5	-1	-1	-	-	-	-1	-4	

表九 台灣癌症登記醫院申報個案人次按原發部位別分類，民國 94 年及 95 年（續）
 NUMBER OF CANCER FROM PRIMARY ANATOMIC SITES REPORTED BY THE
 PARTICIPANTS OF THE CANCER REGISTRY, 2005 AND 2006 (CONTINUED)

醫院代碼	原發部位別	胸膜	胸腺、心臟及中隔	白血病	造血系統及網狀內皮系統 (白血病除外)	骨、關節及關節軟骨	皮下組織 結締組織、軟組織及其他	皮膚	女性乳房	男性乳房	子宮，未明示部位	子宮頸	子宮體	卵巢、輸卵管及寬韌帶	說明之女性生殖器官 陰道、外陰部及其他未詳細
		C38.4	C37-C38.3, C38.8	C42	C40-C41	C47, C49	C44	C50	C50	C55	C53	C54	C56, C57.0-C57.4	C51-C52, C57.7-C57.9	
1616	94	-	-	-	-	-	1	1	-	-	1	-	-	-	-
	95	-	-	-	-	-	-	2	-	-	1	-	-	-	-
	增減數	-	-	-	-	-	-1	1	-	-	-	-	-	-	-
1617	94	-	-	-	-	-	-	-	-	-	-	-	-	-	-
	95	-	-	-	-	-	1	-	-	-	-	-	-	-	-
	增減數	-	-	-	-	-	1	-	-	-	-	-	-	-	-
1618	94	-	-	-	-	-	1	-	-	-	-	-	-	-	-
	95	-	-	-	-	-	-	-	-	-	-	-	-	-	-
	增減數	-	-	-	-	-	-1	-	-	-	-	-	-	-	-
1619	94	-	-	3	2	-	2	9	53	-	-	9	2	1	-
	95	-	-	6	-	-	-	5	77	-	-	11	2	3	1
	增減數	-	-	3	-2	-	-2	-4	24	-	-	2	-	2	1
1621	94	-	-	-	-	-	1	-	-	-	1	-	-	-	-
	95	-	-	-	-	-	-	-	1	-	-	1	-	-	-
	增減數	-	-	-	-	-	-1	-	1	-	-1	1	-	-	-
1622	94	-	-	-	-	-	-	-	1	-	-	5	1	-	-
	95	-	-	-	-	-	-	-	2	-	-	13	4	1	-
	增減數	-	-	-	-	-	-	-	1	-	-	8	3	1	-
1624	94	2	1	3	1	3	3	32	51	2	-	32	6	3	1
	95	5	-	-	-	-	-	2	24	49	-	28	3	3	-
	增減數	3	-1	-3	-1	-3	-1	-8	-2	-2	-	-4	-3	-	-1
1626	94	-	-	-	-	-	-	-	1	-	-	1	-	-	-
	95	-	-	-	-	-	-	-	-	-	-	-	-	-	-
	增減數	-	-	-	-	-	-	-	-1	-	-	-1	-	-	-
1701	94	-	-	-	-	-	-	-	-	-	-	1	-	-	-
	95	-	-	-	-	-	-	-	-	-	-	3	-	-	-
	增減數	-	-	-	-	-	-	-	-	-	-	2	-	-	-
1702	94	-	-	-	-	-	-	14	2	-	-	2	1	-	-
	95	-	-	-	-	-	-	14	5	-	-	5	2	-	-
	增減數	-	-	-	-	-	-	-	3	-	-	3	1	-	-
1703	94	-	-	-	-	-	-	1	-	-	1	4	3	-	-
	95	-	-	-	-	1	1	4	-	-	-	6	-	1	-
	增減數	-	-	-	-	1	1	3	-	-	-1	2	-3	1	-
1704	94	1	24	135	27	7	22	170	239	6	-	260	53	61	9
	95	4	19	87	28	6	25	163	310	3	-	229	67	64	12
	增減數	3	-5	-48	1	-1	3	-7	71	-3	-	-31	14	3	3
1705	94	-	-	-	-	-	-	1	1	-	-	5	1	-	-
	95	-	-	-	-	-	-	1	3	-	-	1	-	-	-
	增減數	-	-	-	-	-	-	-	2	-	-	-4	-1	-	-

增減數：截至 97 年 6 月 9 日申報之 95 年發生個案數 — 截至 96 年 5 月 20 日申報之 94 年發生個案數。

攝護腺	睪丸	陰莖及其他男性生殖器官	膀胱	腎	腎盂及其他泌尿器官	眼及淚腺	腦	說明部位 其他神經系統及未詳細	甲狀腺	其他內分泌腺	其他分界不明部位	淋巴結	不明原發部位	醫院代碼
C61	C62	C60, C63	C67	C64	C65-C66, C68	C69	C71	C70, C72	C73	C74-C75	C76	C77	C80	
-	-	-	-	-	-	-	-	-	-	-	-	-	-	1616
1	-	-	1	-	1	-	-	-	-	-	-	-	-	
1	-	-	1	-	1	-	-	-	-	-	-	-	-	
-	-	-	-	-	-	-	-	-	-	-	-	-	-	1617
-	-	-	-	-	-	-	-	-	-	-	-	-	-	
-	-	-	-	-	-	-	-	-	-	-	-	-	1	1618
-	-	-	-	-	-	-	-	-	-	-	-	-	-1	
5	-	-	7	3	2	-	1	1	-	-	-	4	1	1619
5	-	-	8	2	2	1	-	1	3	-	-	1	1	
-	-	-	1	-1	-	1	-1	-	3	-	-	-3	-	
-	-	-	-	-	-	-	-	-	-	-	-	-	-	1621
-	-	-	-	-	-	-	-	-	-	-	-	-	-	
-	-	-	-	-	-	-	-	-	-	-	-	-	-	1622
-	-	-	-	-	-	-	-	-	-	-	-	-	-	
16	-	2	16	4	9	1	1	-	5	-	-	5	15	1624
11	-	2	20	5	8	-	-	-	5	-	-	3	18	
-5	-	-	4	1	-1	-1	-1	-	-	-	-	-2	3	
2	-	-	2	-	-	-	-	-	-	-	-	-	-	1626
-	-	-	-	-	-	-	-	-	-	-	-	-	-	
-2	-	-	-2	-	-	-	-	-	-	-	-	-	-	
1	-	-	2	-	-	-	-	-	-	-	-	1	-	1701
2	-	-	2	-	-	-	-	-	-	-	-	-	-	
1	-	-	-	-	-	-	-	-	-	-	-	-1	-	
-	-	-	-	-	-	-	-	-	-	-	-	-	-	1702
-	-	1	-	-	2	-	-	-	-	-	-	-	1	
-	-	1	-	-	2	-	-	-	-	-	-	-	1	
2	-	-	-	-	1	-	-	-	-	-	-	-	-	1703
3	-	-	4	-	1	-	-	-	-	-	-	-	-	
1	-	-	4	-	-	-	-	-	-	-	-	-	-	
136	13	7	177	50	148	5	33	3	99	7	1	54	73	1704
170	9	4	176	38	180	9	31	8	131	4	-	61	65	
34	-4	-3	-1	-12	32	4	-2	5	32	-3	-1	7	-8	
-	-	-	3	-	-	-	-	-	-	-	-	1	-	1705
1	-	-	1	-	-	-	-	-	-	-	-	-	1	
1	-	-	-2	-	-	-	-	-	-	-	-	-1	1	

表九 台灣癌症登記醫院申報個案人次按原發部位別分類，民國 94 年及 95 年（續）
 NUMBER OF CANCER FROM PRIMARY ANATOMIC SITES REPORTED BY THE
 PARTICIPANTS OF THE CANCER REGISTRY, 2005 AND 2006 (CONTINUED)

醫院代碼 / 醫院	原發部位別	總計	部位								
			唇(唇的皮膚 C44.0 除外)	舌	齒齦	口底	口腔之其他及未詳細說明	口咽	下咽	咽和唇、口腔及咽之分界	不明部位
			C00	C01-C02	C03	C04	C05-C06	C09-C10	C12-C13	C14	C07-C08
1706 瑞生醫院	94	5	-	-	-	-	-	-	-	-	-
	95	1	-	-	-	-	-	-	-	-	-
	增減數	-4	-	-	-	-	-	-	-	-	-
1707 建佑醫院	94	75	-	1	-	-	4	-	-	-	-
	95	79	-	-	-	-	-	1	1	-	-
	增減數	4	-	-1	-	-	-4	1	1	-	-
1708 劉光雄醫院	94	15	-	-	-	-	-	-	-	-	-
	95	14	-	-	-	-	-	-	-	-	-
	增減數	-1	-	-	-	-	-	-	-	-	-
1709 高新醫院	94	9	-	-	-	-	-	-	1	-	-
	95	1	-	-	-	-	-	-	-	-	-
	增減數	-8	-	-	-	-	-	-	-1	-	-
1714 財團法人義大醫院	94	1,437	5	37	11	5	61	9	18	2	5
	95	1,612	5	51	9	1	54	21	14	11	3
	增減數	175	-	14	-2	-4	-7	12	-4	9	-2
1715 惠德醫院	94	6	-	-	-	-	-	-	-	-	-
	95	-	-	-	-	-	-	-	-	-	-
	增減數	-6	-	-	-	-	-	-	-	-	-
1801 行政院衛生署澎湖醫院	94	49	-	-	-	-	-	-	-	-	-
	95	46	-	-	-	-	2	2	-	-	-
	增減數	-3	-	-	-	-	2	2	-	-	-
1802 三軍總醫院澎湖分院	94	110	-	1	-	-	-	-	-	-	1
	95	108	-	1	1	-	1	-	1	-	-
	增減數	-2	-	-	1	-	1	-	1	-	-1
1901 行政院衛生署屏東醫院	94	37	2	-	-	-	1	-	-	-	-
	95	49	-	1	-	-	2	-	-	-	-
	增減數	12	-2	1	-	-	1	-	-	-	-
1903 輔英科技大學附設醫院	94	143	-	-	-	-	1	-	-	-	-
	95	142	-	-	-	-	-	-	-	-	-
	增減數	-1	-	-	-	-	-1	-	-	-	-
1904 財團法人屏東基督教醫院	94	619	5	6	1	1	7	3	9	-	4
	95	652	1	10	-	2	18	6	5	-	3
	增減數	33	-4	4	-1	1	11	3	-4	-	-1
1905 國軍高雄總醫院屏東分院	94	3	-	-	-	-	-	-	-	-	-
	95	5	-	-	-	-	-	-	-	-	-
	增減數	2	-	-	-	-	-	-	-	-	-
1907 人愛醫院	94	79	-	4	-	-	3	2	2	-	1
	95	73	-	5	1	1	5	-	2	-	-
	增減數	-6	-	1	1	1	2	-2	-	-	-1

增減數：截至 97 年 6 月 9 日申報之 95 年發生個案數 - 截至 96 年 5 月 20 日申報之 94 年發生個案數。

鼻咽	食道	胃	小腸	結腸	及肛門 直腸、乙狀結腸連結部	肝及肝內膽管	膽囊及肝外膽管	胰	後腹膜腔及腹膜	與腹膜分界不明部位 消化器官之其他部位及	鼻腔、副竇、中耳及內耳	喉	肺、支氣管及氣管	醫院代碼
C11	C15	C16	C17	C18	C19-C21	C22	C23-C24	C25	C48	C26	C30-C31	C32	C33-C34	
-	2	2	-	-	-	1	-	-	-	-	-	-	-	1706
-	-	-	-	-	-	-	-	1	-	-	-	-	-	-
-	-2	-2	-	-	-	-1	-	1	-	-	-	-	-	-
-	8	4	-	7	2	21	1	3	-	-	-	-	7	1707
3	3	6	-	9	5	16	2	-	-	1	1	-	5	-
3	-5	2	-	2	3	-5	1	-3	-	1	1	-	-2	-
-	1	2	-	1	2	3	1	-	-	-	-	-	-	1708
-	-	-	-	3	-	2	-	-	-	-	-	-	-	-
-	-1	-2	-	2	-2	-1	-1	-	-	-	-	-	-	-
-	-	3	-	-	-	-	-	-	-	-	-	-	4	1709
-	-	-	-	-	-	1	-	-	-	-	-	-	-	-
-	-	-3	-	-	-	1	-	-	-	-	-	-	-4	-
36	38	49	5	84	80	223	11	28	5	2	5	16	165	1714
40	43	62	7	84	104	272	12	29	4	1	3	13	186	-
4	5	13	2	-	24	49	1	1	-1	-1	-2	-3	21	-
-	-	1	-	1	1	1	-	-	-	-	-	-	2	1715
-	-	-	-	-	-	-	-	-	-	-	-	-	-	-
-	-	-1	-	-1	-1	-1	-	-	-	-	-	-	-2	-
1	-	4	-	2	-	11	-	2	-	-	-	-	11	1801
-	-	3	-	1	-	8	-	1	-	-	-	-	13	-
-1	-	-1	-	-1	-	-3	-	-1	-	-	-	-	2	-
-	2	5	-	15	4	28	2	1	-	-	1	-	28	1802
-	3	15	-	15	6	21	2	2	1	-	-	-	15	-
-	1	10	-	-	2	-7	-	1	1	-	-1	-	-13	-
-	-	3	-	1	1	3	-	1	-	-	-	-	4	1901
2	1	1	1	2	1	6	1	-	-	-	-	1	7	-
2	1	-2	1	1	-	3	1	-1	-	-	-	1	3	-
1	1	2	1	19	14	21	1	2	-	-	-	1	15	1903
-	2	3	-	21	10	15	-	3	-	-	-	-	16	-
-1	1	1	-1	2	-4	-6	-1	1	-	-	-	-1	1	-
8	19	31	2	49	37	60	6	11	-	-	-	1	81	1904
11	17	33	3	41	34	55	5	19	1	-	2	-	82	-
3	-2	2	1	-8	-3	-5	-1	8	1	-	2	-1	1	-
-	-	-	-	-	-	-	-	-	-	-	-	-	-	1905
-	-	-	-	-	-	1	-	-	-	-	-	-	2	-
-	-	-	-	-	-	1	-	-	-	-	-	-	2	-
3	8	5	-	7	7	9	-	1	-	-	-	-	6	1907
2	2	-	1	3	2	4	-	1	-	-	-	-	6	-
-1	-6	-5	1	-4	-5	-5	-	-	-	-	-	-	-	-

表九 台灣癌症登記醫院申報個案人次按原發部位別分類，民國 94 年及 95 年（續）
 NUMBER OF CANCER FROM PRIMARY ANATOMIC SITES REPORTED BY THE
 PARTICIPANTS OF THE CANCER REGISTRY, 2005 AND 2006 (CONTINUED)

醫院代碼	原發部位別	胸膜	胸腺、心臟及中膈	白血病	造血系統及網狀內皮系統 (白血病除外)	骨、關節及關節軟骨	皮下組織 結締組織、軟組織及其他	皮膚	女性乳房	男性乳房	子宮，未明示部位	子宮頸	子宮體	卵巢、輸卵管及寬韌帶	說明之女性生殖器官 陰道、外陰部及其他未詳細
		C38.4	C37-C38.3, C38.8	C42	C40-C41	C47, C49	C44	C50	C50	C55	C53	C54	C56, C57.0-C57.4	C51-C52, C57.7-C57.9	
1706	94	-	-	-	-	-	-	-	-	-	-	-	-	-	-
	95	-	-	-	-	-	-	-	-	-	-	-	-	-	-
	增減數	-	-	-	-	-	-	-	-	-	-	-	-	-	-
1707	94	-	-	-	-	-	4	-	-	-	1	-	-	-	-
	95	-	1	-	-	-	11	2	-	-	2	-	-	-	-
	增減數	-	1	-	-	-	7	2	-	-	1	-	-	-	-
1708	94	-	-	-	1	-	-	1	-	-	-	-	-	-	-
	95	-	-	-	-	-	2	1	3	-	-	-	-	-	-
	增減數	-	-	-	-1	-	2	1	2	-	-	-	-	-	-
1709	94	-	-	-	-	-	-	-	-	-	-	-	-	-	-
	95	-	-	-	-	-	-	-	-	-	-	-	-	-	-
	增減數	-	-	-	-	-	-	-	-	-	-	-	-	-	-
1714	94	2	4	16	11	5	8	37	59	-	-	80	10	7	4
	95	-	4	18	14	3	11	47	85	2	-	78	10	16	1
	增減數	-2	-	2	3	-2	3	10	26	2	-	-2	-	9	-3
1715	94	-	-	-	-	-	-	-	-	-	-	-	-	-	-
	95	-	-	-	-	-	-	-	-	-	-	-	-	-	-
	增減數	-	-	-	-	-	-	-	-	-	-	-	-	-	-
1801	94	-	-	-	-	-	4	7	1	-	2	-	1	-	-
	95	1	-	-	1	-	-	12	-	-	-	-	-	-	-
	增減數	1	-	-	1	-	-4	5	-1	-	-2	-	-1	-	-
1802	94	-	-	-	-	-	8	1	-	-	3	-	-	-	-
	95	-	-	-	-	-	10	-	-	-	2	1	1	-	-
	增減數	-	-	-	-	-	2	-1	-	-	-1	1	1	-	-
1901	94	-	-	-	-	-	8	7	-	-	5	-	-	-	-
	95	-	-	-	-	-	5	5	-	-	5	-	-	-	-
	增減數	-	-	-	-	-	-3	-2	-	-	-	-	-	-	-
1903	94	-	-	-	-	-	1	7	20	-	-	17	1	-	1
	95	-	-	-	-	-	2	1	27	-	-	16	-	-	-
	增減數	-	-	-	-	-	1	-6	7	-	-	-1	-1	-	-1
1904	94	-	-	18	2	1	2	27	33	-	-	85	8	10	5
	95	-	2	16	2	-	3	34	43	1	-	75	5	11	2
	增減數	-	2	-2	-	-1	1	7	10	1	-	-10	-3	1	-3
1905	94	-	-	-	-	-	1	1	-	-	-	1	-	-	-
	95	-	-	-	-	-	-	1	-	-	1	-	-	-	-
	增減數	-	-	-	-	-	-1	-	-	-	1	-1	-	-	-
1907	94	-	-	-	-	-	2	1	-	-	1	-	1	-	-
	95	-	-	1	-	-	1	2	10	-	-	3	-	1	1
	增減數	-	-	1	-	-	1	-	9	-	-	2	-	-	1

增減數：截至 97 年 6 月 9 日申報之 95 年發生個案數 — 截至 96 年 5 月 20 日申報之 94 年發生個案數。

攝護腺	睪丸	陰莖及其他男性生殖器官	膀胱	腎	腎盂及其他泌尿器官	眼及淚腺	腦	說明部位 其他神經系統及未詳細	甲狀腺	其他內分泌腺	其他分界不明部位	淋巴結	不明原發部位	醫院代碼
C61	C62	C60, C63	C67	C64	C65-C66, C68	C69	C71	C70, C72	C73	C74-C75	C76	C77	C80	
-	-	-	-	-	-	-	-	-	-	-	-	-	-	1706
-	-	-	-	-	-	-	-	-	-	-	-	-	-	
-	-	-	-	-	-	-	-	-	-	-	-	-	-	
3	-	-	6	-	3	-	-	-	-	-	-	-	-	1707
3	-	-	1	2	2	-	-	-	1	-	-	-	1	
-	-	-	-5	2	-1	-	-	-	1	-	-	-	1	
-	-	-	-	-	-	-	-	-	2	-	-	1	-	1708
1	-	-	-	-	-	-	-	-	1	-	-	-	1	
1	-	-	-	-	-	-	-	-	-1	-	-	-1	1	
1	-	-	-	-	-	-	-	-	-	-	-	-	-	1709
-	-	-	-	-	-	-	-	-	-	-	-	-	-	
-1	-	-	-	-	-	-	-	-	-	-	-	-	-	
42	4	1	42	15	40	1	30	-	77	1	1	11	29	1714
59	2	2	37	9	52	3	23	5	71	1	2	8	20	
17	-2	1	-5	-6	12	2	-7	5	-6	-	1	-3	-9	
-	-	-	-	-	-	-	-	-	-	-	-	-	-	1715
-	-	-	-	-	-	-	-	-	-	-	-	-	-	
-	-	-	1	1	-	-	-	-	-	-	-	-	-	1801
-	-	-	2	-	-	-	-	-	-	-	-	-	-	
-	-	-	1	-1	-	-	-	-	-	-	-	-	-1	
-	-	1	4	-	-	-	-	-	1	-	-	-	4	1802
1	-	-	3	1	-	-	-	-	-	-	-	3	2	
1	-	-1	-1	1	-	-	-	-	-1	-	-	3	-2	
-	-	-	-	-	-	-	-	-	-	-	-	1	-	1901
2	-	-	3	-	-	-	-	-	2	-	-	1	-	
2	-	-	3	-	-	-	-	-	2	-	-	-	-	
1	-	-	10	-	5	-	-	-	-	-	-	-	1	1903
2	-	-	10	1	7	-	1	-	2	-	-	1	2	
1	-	-	-	1	2	-	1	-	2	-	-	1	1	
16	3	-	12	3	11	-	1	-	10	-	-	5	26	1904
22	-	2	23	8	11	-	1	-	16	-	-	9	18	
6	-3	2	11	5	-	-	-	-	6	-	-	4	-8	
-	-	-	-	-	-	-	-	-	-	-	-	-	-	1905
-	-	-	-	-	-	-	-	-	-	-	-	-	-	
-	-	-	-	-	-	-	-	-	-	-	-	-	-	
13	-	-	-	-	3	-	-	-	-	-	-	-	-	1907
14	1	-	-	1	1	-	1	-	-	-	-	-	1	
1	1	-	-	1	-2	-	1	-	-	-	-	-	1	

表九 台灣癌症登記醫院申報個案人次按原發部位別分類，民國 94 年及 95 年（續）
 NUMBER OF CANCER FROM PRIMARY ANATOMIC SITES REPORTED BY THE
 PARTICIPANTS OF THE CANCER REGISTRY, 2005 AND 2006 (CONTINUED)

醫院代碼 / 醫院	原發部位別	總計	部位								
			唇 (唇的皮膚 C44.0 除外)	舌	齒齦	口底	口腔之其他及未詳細說明	口咽	下咽	咽和唇、口腔及咽之分界	不明部位
			C00	C01-C02	C03	C04	C05-C06	C09-C10	C12-C13	C14	C07-C08
1908 民眾醫院	94	15	-	-	-	-	-	-	-	-	-
	95	15	-	-	-	-	-	-	-	-	-
	增減數	-	-	-	-	-	-	-	-	-	-
1909 屏東南門醫院	94	2	-	-	-	-	-	-	-	-	-
	95	6	-	-	-	-	-	-	-	-	-
	增減數	4	-	-	-	-	-	-	-	-	-
1910 龍泉榮民醫院	94	6	-	-	-	-	-	-	-	-	-
	95	33	-	-	1	-	-	-	-	-	1
	增減數	27	-	-	1	-	-	-	-	-	1
1913 安泰醫療社團法人安泰醫院	94	312	1	2	2	-	10	5	3	-	-
	95	323	1	4	-	-	8	4	2	-	-
	增減數	11	-	2	-2	-	-2	-1	-1	-	-
1914 寶建醫療社團法人寶健醫院	94	299	-	-	-	-	4	-	-	1	-
	95	356	1	3	-	-	4	1	-	-	-
	增減數	57	1	3	-	-	-	1	-	-1	-
1915 財團法人恆春基督教醫院	94	12	-	-	-	-	-	-	-	-	-
	95	5	-	-	-	-	-	-	-	-	-
	增減數	-7	-	-	-	-	-	-	-	-	-
1918 枋寮醫院	94	23	-	1	-	-	-	-	-	-	-
	95	12	-	-	-	-	1	-	-	-	-
	增減數	-11	-	-1	-	-	1	-	-	-	-
2001 行政院衛生署台東醫院	94	40	-	-	-	-	-	1	-	-	-
	95	32	-	-	-	-	-	-	-	1	-
	增減數	-8	-	-	-	-	-	-1	-	1	-
2002 財團法人台東基督教醫院	94	119	-	-	-	-	-	1	-	-	-
	95	84	-	1	-	-	1	-	-	-	1
	增減數	-35	-	1	-	-	1	-1	-	-	1
2003 馬偕紀念醫院台東分院	94	266	-	12	2	3	12	5	11	1	-
	95	260	2	3	8	-	10	5	11	-	1
	增減數	-6	2	-9	6	-3	-2	-	-	-1	1
2004 台東榮民醫院	94	1	-	-	-	-	-	-	-	-	-
	95	16	-	-	-	-	-	-	-	-	-
	增減數	15	-	-	-	-	-	-	-	-	-
2101 行政院衛生署花蓮醫院	94	63	-	1	-	-	-	-	-	-	-
	95	60	-	-	-	-	1	-	-	-	-
	增減數	-3	-	-1	-	-	1	-	-	-	-
2102 玉里榮民醫院	94	34	-	-	-	-	-	-	-	-	-
	95	24	-	-	-	-	3	-	1	-	-
	增減數	-10	-	-	-	-	3	-	1	-	-

增減數：截至 97 年 6 月 9 日申報之 95 年發生個案數 - 截至 96 年 5 月 20 日申報之 94 年發生個案數。

鼻咽	食道	胃	小腸	結腸	及肛門 直腸、乙狀結腸連結部	肝及肝內膽管	膽囊及肝外膽管	胰	後腹膜腔及腹膜	與腹膜分界不明部位 消化器官之其他部位及	鼻腔、副竇、中耳及內耳	喉	肺、支氣管及氣管	醫院代碼
C11	C15	C16	C17	C18	C19-C21	C22	C23-C24	C25	C48	C26	C30-C31	C32	C33-C34	
-	1	2	-	2	-	1	-	1	-	-	-	-	3	1908
-	-	1	-	3	1	3	1	1	-	-	-	-	4	
-	-1	-1	-	1	1	2	1	-	-	-	-	-	1	
-	-	1	-	-	1	-	-	-	-	-	-	-	-	1909
-	-	3	-	1	1	-	-	-	-	-	-	-	1	
-	-	2	-	1	-	-	-	-	-	-	-	-	1	
-	-	-	-	1	-	-	-	-	-	-	-	-	5	1910
1	2	-	-	-	2	-	-	2	-	-	-	-	6	
1	2	-	-	-1	2	-	-	2	-	-	-	-	1	
6	11	18	-	14	17	61	3	4	-	-	-	1	50	1913
9	6	18	2	25	12	70	1	11	-	-	1	3	53	
3	-5	-	2	11	-5	9	-2	7	-	-	1	2	3	
4	9	22	4	19	22	44	5	2	1	-	-	1	33	1914
5	12	18	-	37	26	71	6	5	-	1	-	-	26	
1	3	-4	-4	18	4	27	1	3	-1	1	-	-1	-7	
-	-	-	-	-	-	-	-	-	-	-	-	-	-	1915
-	-	-	-	-	-	-	-	-	-	-	-	-	-	
-	-	-	-	-	-	-	-	-	-	-	-	-	-	
-	2	7	-	1	1	1	-	-	-	-	-	-	3	1918
-	1	2	-	2	-	5	-	-	-	-	-	-	1	
-	-1	-5	-	1	-1	4	-	-	-	-	-	-	-2	
-	-	4	2	1	1	5	-	2	-	-	-	-	7	2001
-	-	1	-	4	1	9	-	-	-	-	-	-	4	
-	-	-3	-2	3	-	4	-	-2	-	-	-	-	-3	
2	3	5	-	7	4	24	-	1	1	-	-	3	13	2002
-	5	4	-	5	3	8	2	-	1	-	-	2	10	
-2	2	-1	-	-2	-1	-16	2	-1	-	-	-	-1	-3	
9	8	21	1	19	11	28	4	5	-	-	3	-	39	2003
14	14	26	-	25	12	33	4	2	-	-	1	2	40	
5	6	5	-1	6	1	5	-	-3	-	-	-2	2	1	
-	-	-	-	-	-	-	-	-	-	-	-	-	-	2004
-	1	6	-	2	-	-	-	-	-	-	-	-	2	
-	1	6	-	2	-	-	-	-	-	-	-	-	2	
1	1	6	-	7	4	7	2	2	-	-	-	2	19	2101
-	3	4	-	5	6	10	-	1	-	-	-	-	12	
-1	2	-2	-	-2	2	3	-2	-1	-	-	-	-2	-7	
2	2	3	-	1	-	-	-	-	-	-	-	-	-	2102
1	1	4	-	-	1	1	-	-	-	-	-	1	-	
-1	-1	1	-	-1	1	1	-	-	-	-	-	1	-	

表九 台灣癌症登記醫院申報個案人次按原發部位別分類，民國 94 年及 95 年（續）
 NUMBER OF CANCER FROM PRIMARY ANATOMIC SITES REPORTED BY THE
 PARTICIPANTS OF THE CANCER REGISTRY, 2005 AND 2006 (CONTINUED)

醫院代碼	原發部位別	胸膜	胸腺、心臟及中隔	白血病	造血系統及網狀內皮系統 (白血病除外)	骨、關節及關節軟骨	皮下組織 結締組織、軟組織及其他	皮膚	女性乳房	男性乳房	子宮，未明示部位	子宮頸	子宮體	卵巢、輸卵管及寬韌帶	說明之女性生殖器官 陰道、外陰部及其他未詳細
		C38.4	C37-C38.3, C38.8	C42	C40-C41	C47, C49	C44	C50	C50	C55	C53	C54	C56, C57.0-C57.4	C51-C52, C57.7-C57.9	
1908	94	-	-	-	-	-	-	1	-	-	-	-	-	-	-
	95	-	-	-	-	-	-	-	-	-	-	-	-	-	-
	增減數	-	-	-	-	-	-	-1	-	-	-	-	-	-	-
1909	94	-	-	-	-	-	-	-	-	-	-	-	-	-	-
	95	-	-	-	-	-	-	-	-	-	-	-	-	-	-
	增減數	-	-	-	-	-	-	-	-	-	-	-	-	-	-
1910	94	-	-	-	-	-	-	-	-	-	-	-	-	-	-
	95	-	-	-	-	1	2	1	-	-	2	-	-	-	-
	增減數	-	-	-	-	1	2	1	-	-	2	-	-	-	-
1913	94	-	-	4	1	-	-	13	8	-	-	27	2	2	2
	95	1	-	1	1	1	1	10	13	1	-	26	1	1	-
	增減數	1	-	-3	-	1	1	-3	5	1	-	-1	-1	-1	-2
1914	94	1	-	1	1	-	-	17	28	-	-	33	4	1	-
	95	2	-	1	-	1	3	18	28	-	-	48	3	1	-
	增減數	1	-	-	-1	1	3	1	-	-	-	15	-1	-	-
1915	94	-	-	-	-	-	-	-	-	-	-	11	-	-	-
	95	-	-	-	-	-	-	-	-	-	-	4	-	-	1
	增減數	-	-	-	-	-	-	-	-	-	-	-7	-	-	1
1918	94	-	-	1	-	-	-	5	-	-	-	-	-	-	-
	95	-	-	-	-	-	-	-	-	-	-	-	-	-	-
	增減數	-	-	-1	-	-	-	-5	-	-	-	-	-	-	-
2001	94	-	-	-	-	-	1	-	3	-	-	8	-	-	1
	95	-	-	-	-	-	-	-	1	-	-	7	-	1	-
	增減數	-	-	-	-	-	-1	-	-2	-	-	-1	-	1	-1
2002	94	-	-	1	-	-	-	4	13	-	-	8	1	-	1
	95	-	-	-	-	-	2	2	6	-	-	7	5	2	-
	增減數	-	-	-1	-	-	2	-2	-7	-	-	-1	4	2	-1
2003	94	-	2	-	-	-	-	10	13	-	-	23	5	1	-
	95	-	-	-	-	-	-	7	7	-	-	17	1	1	2
	增減數	-	-2	-	-	-	-	-3	-6	-	-	-6	-4	-	2
2004	94	-	-	-	-	-	-	-	-	-	-	-	-	-	-
	95	-	-	-	-	-	-	1	-	-	-	-	-	-	-
	增減數	-	-	-	-	-	-	1	-	-	-	-	-	-	-
2101	94	-	-	-	-	-	-	4	4	-	-	-	-	-	-
	95	-	-	-	-	-	1	4	4	-	-	-	-	-	-
	增減數	-	-	-	-	-	1	-	-	-	-	-	-	-	-
2102	94	-	-	-	-	-	-	6	2	-	-	16	1	-	-
	95	-	-	-	-	-	-	2	3	-	-	1	-	-	1
	增減數	-	-	-	-	-	-	-4	1	-	-	-15	-1	-	1

增減數：截至 97 年 6 月 9 日申報之 95 年發生個案數 — 截至 96 年 5 月 20 日申報之 94 年發生個案數。

攝護腺	睪丸	陰莖及其他男性生殖器官	膀胱	腎	腎盂及其他泌尿器官	眼及淚腺	腦	說明部位 其他神經系統及未詳細	甲狀腺	其他內分泌腺	其他分界不明部位	淋巴結	不明原發部位	醫院代碼
C61	C62	C60, C63	C67	C64	C65-C66, C68	C69	C71	C70, C72	C73	C74-C75	C76	C77	C80	
2	-	-	-	-	-	-	-	-	-	-	-	-	2	1908
-	-	-	-	-	-	-	1	-	-	-	-	-	-	-
-2	-	-	-	-	-	-	1	-	-	-	-	-	-2	1909
-	-	-	-	-	-	-	-	-	-	-	-	-	-	-
-	-	-	-	-	-	-	-	-	-	-	-	-	-	1910
5	-	-	6	-	-	-	-	-	-	-	-	-	-	-
5	-	-	6	-	-	-	-	-	-	-	-	-	-	-
9	-	1	13	7	8	-	-	-	-	-	-	2	5	1913
6	-	-	7	3	6	2	-	-	1	-	-	7	4	-
-3	-	-1	-6	-4	-2	2	-	-	1	-	-	5	-1	-
10	-	-	10	3	5	-	-	-	3	-	-	-	11	1914
5	-	-	17	1	3	-	-	-	2	-	-	2	5	-
-5	-	-	7	-2	-2	-	-	-	-1	-	-	2	-6	-
1	-	-	-	-	-	-	-	-	-	-	-	-	-	1915
-	-	-	-	-	-	-	-	-	-	-	-	-	-	-
-1	-	-	-	-	-	-	-	-	-	-	-	-	-	-
-	-	-	-	-	-	-	1	-	-	-	-	-	-	1918
-	-	-	-	-	-	-	-	-	-	-	-	-	-	-
-	-	-	-	-	1	-	-	1	1	1	-	-	-	2001
1	-	1	1	-	-	-	-	-	-	-	-	-	-	-
1	-	1	1	-	-1	-	-	-1	-1	-1	-	-	-	-
13	-	1	5	-	3	-	-	-	2	-	-	-	3	2002
7	-	-	2	-	3	-	-	-	2	-	-	-	3	-
-6	-	-1	-3	-	-	-	-	-	-	-	-	-	-	-
5	-	1	3	-	2	-	2	-	3	-	-	1	1	2003
2	-	-	2	-	-	-	1	1	2	-	-	-	4	-
-3	-	-1	-1	-	-2	-	-1	1	-1	-	-	-1	3	-
1	-	-	-	-	-	-	-	-	-	-	-	-	-	2004
3	-	-	1	-	-	-	-	-	-	-	-	-	-	-
2	-	-	1	-	-	-	-	-	-	-	-	-	-	-
1	-	-	-	-	-	-	-	-	-	-	-	1	1	2101
2	-	1	2	-	-	-	-	-	2	-	-	-	2	-
1	-	1	2	-	-	-	-	-	2	-	-	-1	1	-
-	-	-	1	-	-	-	-	-	-	-	-	-	-	2102
1	-	-	2	-	-	-	-	-	1	-	-	-	-	-
1	-	-	1	-	-	-	-	-	1	-	-	-	-	-

表九 台灣癌症登記醫院申報個案人次按原發部位別分類，民國 94 年及 95 年（續）
 NUMBER OF CANCER FROM PRIMARY ANATOMIC SITES REPORTED BY THE
 PARTICIPANTS OF THE CANCER REGISTRY, 2005 AND 2006 (CONTINUED)

醫院代碼 / 醫院	原發部位別	總計	唇	舌	齒齦	口底	部位	口咽	下咽	不明部位	主唾液腺
			（唇的皮膚 C410 除外）	C01-C02	C03	C04	C05-C06	C09-C10	C12-C13	C14	C07-C08
2103 財團法人花蓮基督教門諾會醫院	94	349	2	2	1	1	5	3	2	-	1
	95	372	2	4	-	-	5	-	2	-	-
	增減數	23	-	2	-1	-1	-	-3	-	-	-1
2104 國軍花蓮總醫院	94	19	-	-	-	-	1	-	-	-	-
	95	21	-	-	-	-	-	-	-	-	-
	增減數	2	-	-	-	-	-1	-	-	-	-
2105 財團法人佛教慈濟綜合醫院	94	1,184	13	31	14	5	49	15	21	-	7
	95	1,316	16	39	19	5	75	23	30	-	4
	增減數	132	3	8	5	-	26	8	9	-	-3
2106 鳳林榮民醫院	94	3	-	-	-	-	-	-	-	-	-
	95	5	-	-	-	-	-	-	-	-	-
	增減數	2	-	-	-	-	-	-	-	-	-
2201 行政院衛生署金門醫院	94	2	-	-	-	-	-	-	-	-	-
	95	11	-	-	-	-	-	-	-	-	-
	增減數	9	-	-	-	-	-	-	-	-	-
總計	94	95,649	250	1,931	488	147	2,569	631	786	56	231
	95	105,886	270	2,159	626	197	2,951	825	1,065	61	265
	增減數	10,237	20	228	138	50	382	194	279	5	34

增減數：截至 97 年 6 月 9 日申報之 95 年發生個案數 - 截至 96 年 5 月 20 日申報之 94 年發生個案數。

鼻咽	食道	胃	小腸	結腸	及肛門 直腸、乙狀結腸連結部	肝及肝內膽管	膽囊及肝外膽管	胰	後腹膜腔及腹膜	與腹膜分界不明部位 消化器官之其他部位及	鼻腔、副竇、中耳及內耳	喉	肺、支氣管及氣管	醫院代碼
C11	C15	C16	C17	C18	C19-C21	C22	C23-C24	C25	C48	C26	C30-C31	C32	C33-C34	
6	8	24	2	25	19	38	6	6	2	-	1	-	41	2103
4	10	30	1	34	20	29	3	8	-	-	-	-	43	
-2	2	6	-1	9	1	-9	-3	2	-2	-	-1	-	2	
-	-	1	-	3	1	-	1	-	-	-	-	1	2	2104
-	-	5	-	6	-	5	-	1	-	-	-	-	1	
-	-	4	-	3	-1	5	-1	1	-	-	-	-1	-1	
42	44	65	5	60	51	133	8	17	1	1	3	20	138	2105
21	56	58	8	71	69	144	10	16	2	-	6	21	125	
-21	12	-7	3	11	18	11	2	-1	1	-1	3	1	-13	
-	-	-	-	-	-	-	-	-	-	-	-	-	1	2106
-	1	1	-	-	-	-	-	-	-	-	-	-	1	
-	1	1	-	-	-	-	-	-	-	-	-	-	-	
-	-	-	-	-	-	-	-	-	-	-	-	-	2	2201
-	1	1	-	3	-	-	1	1	-	-	-	-	2	
-	1	1	-	3	-	-	1	1	-	-	-	-	-	
2,222	2,164	4,880	339	7,058	5,187	13,110	853	1,486	153	29	223	688	11,034	總計
2,112	2,538	5,157	339	7,926	5,967	14,286	909	1,829	155	23	332	725	12,576	
-110	374	277	-	868	780	1,176	56	343	2	-6	109	37	1,542	

表九 台灣癌症登記醫院申報個案人次按原發部位別分類，民國 94 年及 95 年（續完）
 NUMBER OF CANCER FROM PRIMARY ANATOMIC SITES REPORTED BY THE
 PARTICIPANTS OF THE CANCER REGISTRY, 2005 AND 2006 (CONCLUDED)

醫院代碼	原發部位別	胸膜	胸腺、心臟及中隔	白血病	造血系統及網狀內皮系統 (白血病除外)	骨、關節及關節軟骨	皮下組織 結締組織、軟組織及其他	皮膚	女性乳房	男性乳房	子宮，未明示部位	子宮頸	子宮體	卵巢、輸卵管及寬韌帶	說明之女性生殖器官 陰道、外陰部及其他未詳細
		C38.4	C37-C38.3, C38.8	C42	C40-C41	C47, C49	C44	C50	C50	C55	C53	C54	C56, C57.0-C57.4	C51-C52, C57.7-C57.9	
2103	94	-	2	1	1	-	5	16	33	-	-	42	8	10	2
	95	-	2	1	2	-	1	25	44	-	-	50	8	8	2
	增減數	-	-	-	1	-	-4	9	11	-	-	8	-	-2	-
2104	94	-	-	-	-	-	1	1	-	-	-	-	-	-	-
	95	-	-	-	-	-	-	-	-	-	-	2	-	-	-
	增減數	-	-	-	-	-	-1	-1	-	-	-	2	-	-	-
2105	94	-	2	49	3	5	8	40	77	-	-	38	12	11	2
	95	-	5	50	17	4	8	51	65	-	-	58	14	13	2
	增減數	-	3	1	14	-1	-	11	-12	-	-	20	2	2	-
2106	94	-	-	-	-	-	-	-	-	-	-	-	-	-	-
	95	-	-	-	-	-	1	-	-	-	-	-	-	-	-
	增減數	-	-	-	-	-	1	-	-	-	-	-	-	-	-
2201	94	-	-	-	-	-	-	-	-	-	-	-	-	-	-
	95	-	-	-	-	-	-	-	2	-	-	-	-	-	-
	增減數	-	-	-	-	-	-	-	2	-	-	-	-	-	-
總計	94	37	290	1,694	553	218	495	2,591	9,671	59	5	6,933	1,174	1,060	238
	95	61	321	1,726	637	198	550	2,947	10,641	71	5	6,965	1,402	1,189	229
	增減數	24	31	32	84	-20	55	356	970	12	-	32	228	129	-9

增減數：截至 97 年 6 月 9 日申報之 95 年發生個案數 - 截至 96 年 5 月 20 日申報之 94 年發生個案數。

攝護腺	睪丸	陰莖及其他男性生殖器官	膀胱	腎	腎盂及其他泌尿器官	眼及淚腺	腦	說明部位 其他神經系統及未詳細	甲狀腺	其他內分泌腺	其他分界不明部位	淋巴結	不明原發部位	醫院代碼
C61	C62	C60, C63	C67	C64	C65-C66, C68	C69	C71	C70, C72	C73	C74-C75	C76	C77	C80	
11	-	-	5	-	2	-	2	-	4	1	-	2	7	2103
7	-	-	10	1	-	-	2	-	1	-	-	4	9	
-4	-	-	5	1	-2	-	-	-	-3	-1	-	2	2	
3	-	-	1	2	-	-	-	-	-	-	-	1	-	2104
1	-	-	-	-	-	-	-	-	-	-	-	-	-	
-2	-	-	-1	-2	-	-	-	-	-	-	-	-1	-	
34	1	2	38	11	17	1	25	1	36	2	-	9	17	2105
42	1	3	37	8	27	4	20	2	28	2	2	18	17	
8	-	1	-1	-3	10	3	-5	1	-8	-	2	9	-	
1	-	-	-	-	-	-	-	-	-	-	-	1	-	2106
1	-	-	-	-	-	-	-	-	-	-	-	-	-	
-	-	-	-	-	-	-	-	-	-	-	-	-1	-	
-	-	-	-	-	-	-	-	-	-	-	-	-	-	2201
-	-	-	-	-	-	-	-	-	-	-	-	-	-	
-	-	-	-	-	-	-	-	-	-	-	-	-	-	
3,295	170	109	2,722	862	1,459	95	774	85	1,856	52	11	1,209	1,417	總計
3,800	186	123	2,880	892	1,734	102	878	80	2,051	76	12	1,289	1,548	
505	16	14	158	30	275	7	104	-5	195	24	1	80	131	

表十之一 台灣癌症申報發生人數按原發部位、性別及報告年分類，民國 68 至 95 年

NUMERICAL COMPARISON OF CANCER FROM PRIMARY ANATOMIC SITES, 1979 TO 2006

ICD-O-3	原發部位別 PRIMARY ANATOMIC SITES	年度 Year	1979	1980	1981	1982	1983	1984	1985	1986	1987	1988	1989
		性別 Gender											
C00-C80	全癌症(總計) ALL SITES	男 Male	7,406	9,019	9,258	8,614	9,870	10,217	10,911	11,307	13,590	13,017	15,599
		女 Female	5,544	6,503	6,697	6,649	7,890	7,943	8,450	8,177	9,739	9,586	11,324
		計 Total	12,950	15,522	15,955	15,263	17,760	18,160	19,361	19,484	23,329	22,603	26,923
C00-C14	唇、口腔及咽 LIP, ORAL CAVITY AND PHARYNX	男 Male	1,164	1,288	1,298	1,125	1,269	1,380	1,377	1,348	1,504	1,625	1,776
		女 Female	385	438	442	443	470	445	456	427	486	450	501
		計 Total	1,549	1,726	1,740	1,568	1,739	1,825	1,833	1,775	1,990	2,075	2,277
C00-C14 ¹	口腔、口咽及下咽 ORAL CAVITY, OROPHARYNX AND HYPOPHARYNX	男 Male	375	428	388	371	469	557	600	611	738	780	896
		女 Female	78	92	103	95	116	88	122	94	128	127	152
		計 Total	453	520	491	466	585	645	722	705	866	907	1,048
C00	唇(唇的皮膚 C44.0 除外) LIP (excludes skin of lip C44.0)	男 Male	16	8	15	6	17	20	26	21	23	26	34
		女 Female	4	3	5	4	7	3	5	5	9	6	10
		計 Total	20	11	20	10	24	23	31	26	32	32	44
C01-C02	舌 TONGUE	男 Male	90	123	89	92	123	145	166	147	214	176	221
		女 Female	23	28	28	27	34	20	38	28	35	46	43
		計 Total	113	151	117	119	157	165	204	175	249	222	264
C03	齒齦 GUM	男 Male	27	40	19	18	27	24	25	19	30	41	35
		女 Female	6	9	4	2	13	3	7	7	3	7	12
		計 Total	33	49	23	20	40	27	32	26	33	48	47
C04	口底 FLOOR OF MOUTH	男 Male	11	21	8	8	7	13	12	14	15	24	20
		女 Female	2	1	-	2	3	4	4	-	2	1	5
		計 Total	13	22	8	10	10	17	16	14	17	25	25
C05-C06	口腔之其他及未詳細說明部位 OTHER AND UNSPECIFIED PARTS OF MOUTH	男 Male	117	124	139	125	160	197	210	233	246	308	358
		女 Female	25	28	29	30	28	36	45	32	42	44	47
		計 Total	142	152	168	155	188	233	255	265	288	352	405
C09-C10	口咽 OROPHARYNX	男 Male	54	49	50	46	51	66	64	73	78	67	64
		女 Female	12	15	23	18	24	20	14	15	23	13	21
		計 Total	66	64	73	64	75	86	78	88	101	80	85
C12-C13	下咽 HYPOPHARYNX	男 Male	54	56	62	71	82	87	90	98	118	131	149
		女 Female	4	6	11	8	6	2	5	5	8	7	9
		計 Total	58	62	73	79	88	89	95	103	126	138	158
C14	咽和唇、口腔及咽之交界不明部位 PHARYNX AND ILL-DEFINED SITES IN LIP, ORAL CAVITY AND PHARYNX	男 Male	6	7	6	5	2	5	7	6	14	7	15
		女 Female	2	2	3	4	1	-	4	2	6	3	5
		計 Total	8	9	9	9	3	5	11	8	20	10	20
C07-C08	主唾液腺 MAJOR SALIVARY GLANDS	男 Male	29	39	34	43	42	41	33	30	46	50	35
		女 Female	20	26	40	31	33	30	25	32	34	27	39
		計 Total	49	65	74	74	75	71	58	62	80	77	74

註 1：口腔、口咽及下咽：包括 ICD-O-3 C00-C06、C09-C10、C12-C14。

1990	1991	1992	1993	1994	1995	1996	1997	1998	1999	2000	2001	2002	2003	2004	2005	2006	ICD-O-3
14,100	17,164	18,784	19,553	20,359	21,383	24,544	26,588	29,588	32,158	33,581	34,431	36,413	36,273	40,545	40,538	42,017	C00-C80
10,307	12,944	14,354	14,819	15,231	16,015	18,407	20,374	22,158	23,933	24,918	25,473	26,206	26,402	29,773	30,197	31,276	
24,407	30,108	33,138	34,372	35,590	37,398	42,951	46,962	51,746	56,091	58,499	59,904	62,619	62,675	70,318	70,735	73,293	
1,682	2,036	2,325	2,414	2,588	2,710	3,070	3,368	3,724	4,123	4,365	4,474	4,729	5,245	5,719	5,641	6,111	C00-C14
457	546	618	610	618	621	666	693	752	788	769	863	782	801	922	942	941	
2,139	2,582	2,943	3,024	3,206	3,331	3,736	4,061	4,476	4,911	5,134	5,337	5,511	6,046	6,641	6,583	7,052	
895	1,113	1,335	1,436	1,611	1,713	2,031	2,288	2,583	2,996	3,192	3,300	3,534	3,984	4,466	4,391	4,879	C00-C14 ¹
133	169	200	194	184	208	262	270	286	325	323	366	366	388	436	448	473	
1,028	1,282	1,535	1,630	1,795	1,921	2,293	2,558	2,869	3,321	3,515	3,666	3,900	4,372	4,902	4,839	5,352	
30	33	53	47	59	72	86	87	103	114	143	148	124	123	147	160	149	C00
6	7	8	5	10	20	13	16	12	14	19	11	16	28	16	23	20	
36	40	61	52	69	92	99	103	115	128	162	159	140	151	163	183	169	
227	308	369	379	437	484	524	586	711	803	827	902	890	1,120	1,208	1,220	1,264	C01-C02
52	53	71	76	61	66	101	97	88	129	123	138	140	136	175	166	186	
279	361	440	455	498	550	625	683	799	932	950	1,040	1,030	1,256	1,383	1,386	1,450	
44	59	76	64	82	93	107	143	158	171	214	224	221	240	267	283	344	C03
13	8	11	11	15	12	24	20	17	32	23	31	27	33	26	27	38	
57	67	87	75	97	105	131	163	175	203	237	255	248	273	293	310	382	
22	25	30	31	41	30	38	58	55	84	80	80	77	80	93	102	116	C04
4	2	7	4	11	4	3	14	6	9	10	5	12	3	10	14	17	
26	27	37	35	52	34	41	72	61	93	90	85	89	83	103	116	133	
341	405	482	534	603	662	795	888	948	1,173	1,234	1,192	1,346	1,494	1,656	1,609	1,764	C05-C06
35	57	59	58	52	54	73	82	90	82	86	91	98	107	98	129	126	
376	462	541	592	655	716	868	970	1,038	1,255	1,320	1,283	1,444	1,601	1,754	1,738	1,890	
86	92	112	130	142	130	157	205	213	249	268	313	318	370	430	422	500	C09-C10
13	25	33	27	23	43	37	32	53	43	45	62	49	64	78	62	66	
99	117	145	157	165	173	194	237	266	292	313	375	367	434	508	484	566	
133	178	201	237	232	221	294	299	366	375	391	407	506	507	597	554	697	C12-C13
6	10	7	7	10	7	8	7	15	13	12	20	17	13	32	23	18	
139	188	208	244	242	228	302	306	381	388	403	427	523	520	629	577	715	
12	13	12	14	15	21	30	22	29	27	35	34	52	50	67	41	45	C14
4	7	4	6	2	2	3	2	5	3	5	8	7	4	1	4	2	
16	20	16	20	17	23	33	24	34	30	40	42	59	54	68	45	47	
50	71	72	47	69	58	66	72	85	109	92	111	108	112	95	110	116	C07-C08
34	47	49	50	49	47	51	46	54	74	73	99	79	59	101	83	102	
84	118	121	97	118	105	117	118	139	183	165	210	187	171	196	193	218	

表十之一 台灣癌症申報發生人數按原發部位、性別及報告年分類，民國 68 至 95 年（續）

NUMERICAL COMPARISON OF CANCER FROM PRIMARY ANATOMIC SITES, 1979 TO 2006
(CONTINUED)

ICD-O-3	原發部位別 PRIMARY ANATOMIC SITES	年度 Year	1979	1980	1981	1982	1983	1984	1985	1986	1987	1988	1989
		性別 Gender											
C11	鼻咽 NASOPHARYNX	男 Male	760	821	876	711	758	782	744	707	720	795	845
		女 Female	287	320	299	317	321	327	309	301	324	296	310
		計 Total	1,047	1,141	1,175	1,028	1,079	1,109	1,053	1,008	1,044	1,091	1,155
C15-C26, C48	消化器官及腹膜 DIGESTIVE ORGANS AND PERITONEUM	男 Male	3,394	3,977	4,281	3,921	4,631	4,770	5,084	5,400	6,486	6,149	7,443
		女 Female	1,178	1,472	1,502	1,533	1,769	1,935	1,995	2,103	2,651	2,529	2,994
		計 Total	4,572	5,449	5,783	5,454	6,400	6,705	7,079	7,503	9,137	8,678	10,437
C15	食道 ESOPHAGUS	男 Male	332	437	440	395	447	430	408	461	465	459	525
		女 Female	46	41	63	39	54	51	43	42	51	42	55
		計 Total	378	478	503	434	501	481	451	503	516	501	580
C16	胃 STOMACH	男 Male	1,133	1,283	1,388	1,252	1,456	1,392	1,531	1,474	1,782	1,573	1,801
		女 Female	368	470	482	475	558	576	602	605	721	627	749
		計 Total	1,501	1,753	1,870	1,727	2,014	1,968	2,133	2,079	2,503	2,200	2,550
C17	小腸 SMALL INTESTINE	男 Male	30	40	46	34	39	51	51	55	62	50	77
		女 Female	20	29	19	24	26	37	31	30	44	45	52
		計 Total	50	69	65	58	65	88	82	85	106	95	129
C18-C21	結腸、直腸、乙狀結腸連 結部及肛門 COLON, RECTUM, RECTOSIGMOID JUNCTION AND ANUS	男 Male	767	925	938	887	948	1,061	1,106	1,228	1,504	1,373	1,744
		女 Female	493	631	617	645	703	766	835	871	1,072	1,083	1,191
		計 Total	1,260	1,556	1,555	1,532	1,651	1,827	1,941	2,099	2,576	2,456	2,935
C18	結腸 COLON	男 Male	366	447	507	474	479	557	577	634	783	741	921
		女 Female	243	319	330	372	381	392	465	490	572	598	649
		計 Total	609	766	837	846	860	949	1,042	1,124	1,355	1,339	1,570
C19-C21	直腸、乙狀結腸連結部 及肛門 RECTUM, RECTOSIGMOID JUNCTION AND ANUS	男 Male	401	478	431	413	469	504	529	594	721	632	823
		女 Female	250	312	287	273	322	374	370	381	500	485	542
		計 Total	651	790	718	686	791	878	899	975	1,221	1,117	1,365
C22	肝及肝內膽管 LIVER AND INTRAHEPATIC BILE DUCTS	男 Male	974	1,105	1,250	1,127	1,462	1,548	1,700	1,879	2,281	2,316	2,816
		女 Female	163	197	211	222	249	314	289	362	509	462	622
		計 Total	1,137	1,302	1,461	1,349	1,711	1,862	1,989	2,241	2,790	2,778	3,438
C23-C24	膽囊及肝外膽管 GALLBLADDER AND EXTRAHEPATIC BILE DUCTS	男 Male	40	52	66	57	65	74	81	90	112	117	151
		女 Female	24	42	38	50	49	74	73	75	81	87	110
		計 Total	64	94	104	107	114	148	154	165	193	204	261
C25	胰 PANCREAS	男 Male	93	109	128	138	168	172	180	180	225	219	269
		女 Female	46	48	54	45	90	86	91	91	125	136	153
		計 Total	139	157	182	183	258	258	271	271	350	355	422
C48	後腹膜腔及腹膜 RETROPERITONEUM AND PERITONEUM	男 Male	15	17	19	19	29	32	20	25	37	33	42
		女 Female	11	8	11	28	23	19	22	18	31	34	45
		計 Total	26	25	30	47	52	51	42	43	68	67	87

1990	1991	1992	1993	1994	1995	1996	1997	1998	1999	2000	2001	2002	2003	2004	2005	2006	ICD-O-3
737	852	918	931	908	939	973	1,008	1,056	1,018	1,081	1,063	1,087	1,149	1,159	1,140	1,116	C11
290	330	369	366	385	366	353	377	412	389	373	398	337	354	385	411	366	
1,027	1,182	1,287	1,297	1,293	1,305	1,326	1,385	1,468	1,407	1,454	1,461	1,424	1,503	1,544	1,551	1,482	
6,538	8,016	8,635	8,942	9,028	9,723	11,131	12,112	13,625	14,563	15,160	15,659	16,594	16,227	18,148	18,092	18,499	C15-C26, C48
2,781	3,680	4,053	4,181	4,406	4,615	5,409	6,226	6,830	7,406	7,830	8,061	8,543	8,566	9,645	9,577	9,914	
9,319	11,696	12,688	13,123	13,434	14,338	16,540	18,338	20,455	21,969	22,990	23,720	25,137	24,793	27,793	27,669	28,413	
467	560	599	611	637	658	791	817	869	917	997	1,165	1,190	1,241	1,423	1,425	1,624	C15
56	62	82	62	66	65	91	75	92	91	83	90	117	109	103	95	109	
523	622	681	673	703	723	882	892	961	1,008	1,080	1,255	1,307	1,350	1,526	1,520	1,733	
1,566	1,815	1,959	1,902	1,798	2,010	2,121	2,145	2,280	2,338	2,272	2,432	2,565	2,289	2,474	2,343	2,455	C16
675	896	913	872	871	950	1,073	1,188	1,157	1,180	1,217	1,222	1,305	1,209	1,381	1,319	1,339	
2,241	2,711	2,872	2,774	2,669	2,960	3,194	3,333	3,437	3,518	3,489	3,654	3,870	3,498	3,855	3,662	3,794	
68	80	90	95	77	77	112	123	130	157	160	162	179	182	181	208	181	C17
35	53	47	59	56	61	64	80	69	89	103	111	102	147	136	103	113	
103	133	137	154	133	138	176	203	199	246	263	273	281	329	317	311	294	
1,533	1,966	2,253	2,411	2,528	2,559	3,074	3,307	3,776	4,081	4,356	4,321	4,696	4,711	5,558	5,593	5,793	C18-C21
1,156	1,500	1,667	1,816	1,887	1,925	2,268	2,535	2,881	3,040	3,290	3,299	3,477	3,596	4,195	4,193	4,455	
2,689	3,466	3,920	4,227	4,415	4,484	5,342	5,842	6,657	7,121	7,646	7,620	8,173	8,307	9,753	9,786	10,248	
816	1,014	1,161	1,246	1,335	1,323	1,689	1,717	2,020	2,237	2,391	2,345	2,575	2,502	3,097	3,114	3,259	C18
610	787	917	1,004	1,005	1,095	1,310	1,397	1,625	1,773	1,863	1,899	1,956	2,083	2,440	2,551	2,636	
1,426	1,801	2,078	2,250	2,340	2,418	2,999	3,114	3,645	4,010	4,254	4,244	4,531	4,585	5,537	5,665	5,895	
717	952	1,092	1,165	1,193	1,236	1,385	1,590	1,756	1,844	1,965	1,976	2,121	2,209	2,461	2,479	2,534	C19-C21
546	713	750	811	882	830	958	1,138	1,256	1,267	1,427	1,400	1,521	1,513	1,755	1,642	1,819	
1,263	1,665	1,842	1,976	2,075	2,066	2,343	2,728	3,012	3,111	3,392	3,376	3,642	3,722	4,216	4,121	4,353	
2,508	3,097	3,174	3,286	3,420	3,790	4,328	4,943	5,690	6,115	6,331	6,535	6,879	6,689	7,325	7,422	7,167	C22
607	814	960	943	1,079	1,189	1,379	1,748	1,975	2,271	2,365	2,554	2,646	2,659	2,904	2,872	2,925	
3,115	3,911	4,134	4,229	4,499	4,979	5,707	6,691	7,665	8,386	8,696	9,089	9,525	9,348	10,229	10,294	10,092	
129	157	144	230	193	211	215	235	289	312	326	326	366	356	431	367	383	C23-C24
90	140	149	193	180	185	198	239	244	282	290	305	352	291	339	362	359	
219	297	293	423	373	396	413	474	533	594	616	631	718	647	770	729	742	
222	280	348	345	313	360	415	461	519	558	642	641	639	691	676	662	819	C25
124	164	179	181	199	184	276	300	332	370	380	389	463	478	500	532	543	
346	444	527	526	512	544	691	761	851	928	1,022	1,030	1,102	1,169	1,176	1,194	1,362	
34	44	51	42	47	40	61	65	61	73	60	61	71	55	66	59	67	C48
22	33	39	38	45	41	54	52	67	62	79	66	72	66	73	83	59	
56	77	90	80	92	81	115	117	128	135	139	127	143	121	139	142	126	

表十之一 台灣癌症申報發生人數按原發部位、性別及報告年分類，民國 68 至 95 年（續）

NUMERICAL COMPARISON OF CANCER FROM PRIMARY ANATOMIC SITES, 1979 TO 2006
(CONTINUED)

ICD-O-3	原發部位別 PRIMARY ANATOMIC SITES	年度 Year	1979	1980	1981	1982	1983	1984	1985	1986	1987	1988	1989
		性別 Gender											
C26	消化器官之其他部位及 與腹膜間分界不明部位 OTHER AND ILL-DEFINED SITES WITHIN DIGESTIVE ORGANS AND PERITONEUM	男 Male	10	9	6	12	17	10	7	8	18	9	18
		女 Female	7	6	7	5	16	12	9	8	17	13	17
		計 Total	17	15	13	17	33	22	16	16	35	22	35
C30-C39	呼吸系統及胸腔內器官 RESPIRATORY SYSTEM AND INTRATHORACIC ORGANS	男 Male	1,287	1,666	1,702	1,586	1,784	1,876	2,010	2,110	2,478	2,363	2,770
		女 Female	396	485	526	477	607	581	671	712	871	799	1,020
		計 Total	1,683	2,151	2,228	2,063	2,391	2,457	2,681	2,822	3,349	3,162	3,790
C30-C31	鼻腔、副竇、中耳及內耳 NASAL CAVITIES, ACCESSORY SINUSES, MIDDLE EAR AND INNER EAR	男 Male	62	58	78	70	78	89	83	54	87	103	88
		女 Female	19	25	46	36	44	28	45	33	51	39	41
		計 Total	81	83	124	106	122	117	128	87	138	142	129
C32	喉 LARYNX	男 Male	155	181	188	216	195	185	211	234	294	253	250
		女 Female	12	10	19	15	12	12	14	13	24	11	22
		計 Total	167	191	207	231	207	197	225	247	318	264	272
C33-C34	肺、支氣管及氣管 TRACHEA, BRONCHUS AND LUNG	男 Male	1,050	1,403	1,409	1,271	1,484	1,560	1,666	1,757	2,040	1,932	2,371
		女 Female	353	436	450	408	524	527	582	632	761	723	921
		計 Total	1,403	1,839	1,859	1,679	2,008	2,087	2,248	2,389	2,801	2,655	3,292
C38.4	胸膜 PLEURA	男 Male	2	5	5	7	6	2	1	13	11	19	18
		女 Female	3	1	2	2	6	2	7	9	10	7	11
		計 Total	5	6	7	9	12	4	8	22	21	26	29
C37-C38.3, C38.8	胸腺、心臟及縱膈 THYMUS, HEART AND MEDIASTINUM	男 Male	18	19	22	22	21	40	49	52	45	56	42
		女 Female	9	13	9	16	21	11	23	25	25	19	25
		計 Total	27	32	31	38	42	51	72	77	70	75	67
C39	白血病 LEUKEMIA	男 Male	-	-	-	-	-	-	-	-	1	-	1
		女 Female	-	-	-	-	-	1	-	-	-	-	-
		計 Total	-	-	-	-	-	1	-	-	1	-	1
C42 ²	造血系統及網狀內皮系 統（白血病除外） HEMATOPOIETIC AND RETICULOENDOTHELIAL SYSTEMS (excludes LEUKEMIA)	男 Male	199	279	292	299	304	302	298	289	341	280	334
		女 Female	133	179	227	180	172	204	185	222	246	198	264
		計 Total	332	458	519	479	476	506	483	511	587	478	598
C42	骨、關節及關節軟骨 BONES, JOINTS AND ARTICULAR CARTILAGE	男 Male	105	119	100	125	97	86	95	108	161	185	159
		女 Female	54	72	70	86	75	67	66	81	103	90	99
		計 Total	159	191	170	211	172	153	161	189	264	275	258
C40-C41	消化器官之其他部位及 與腹膜間分界不明部位 OTHER AND ILL-DEFINED SITES WITHIN DIGESTIVE ORGANS AND PERITONEUM	男 Male	46	81	54	49	45	63	42	57	65	91	107
		女 Female	30	35	29	33	36	34	44	37	53	61	73
		計 Total	76	116	83	82	81	97	86	94	118	152	180
C47, C49	結締組織、軟組織及其他 皮下組織 CONNECTIVE, SUBCUTANEOUS AND OTHER SOFT TISSUES	男 Male	50	42	65	63	81	89	91	84	96	86	114
		女 Female	32	34	46	47	32	39	51	51	53	78	74
		計 Total	82	76	111	110	113	128	142	135	149	164	188

註 2：白血病：ICD-O-3 M-98003 - M-99643、M-99803 - M-99893。

1990	1991	1992	1993	1994	1995	1996	1997	1998	1999	2000	2001	2002	2003	2004	2005	2006	ICD-O-3
11	17	17	20	15	18	14	16	11	11	16	16	9	13	14	13	10	C26
16	18	17	17	23	15	6	9	12	21	24	25	9	11	14	18	12	
27	35	34	37	38	33	20	25	23	32	40	41	18	24	28	31	22	
2,487	3,028	3,332	3,372	3,566	3,666	4,283	4,498	4,883	5,299	5,656	5,569	5,692	5,741	6,516	6,590	6,646	C30-C39
935	1,178	1,252	1,274	1,355	1,392	1,673	1,789	2,022	2,251	2,303	2,435	2,638	2,588	2,873	3,042	3,229	
3,422	4,206	4,584	4,646	4,921	5,058	5,956	6,287	6,905	7,550	7,959	8,004	8,330	8,329	9,389	9,632	9,875	
86	88	116	89	102	99	112	121	99	127	156	121	130	129	138	137	173	C30-C31
42	62	64	59	46	37	49	53	51	61	74	61	72	64	62	49	76	
128	150	180	148	148	136	161	174	150	188	230	182	202	193	200	186	249	
224	278	320	287	345	357	369	394	394	433	482	502	503	462	521	531	528	C32
11	23	19	15	18	19	31	30	16	24	24	23	25	28	32	21	35	
235	301	339	302	363	376	400	424	410	457	506	525	528	490	553	552	563	
2,102	2,573	2,800	2,887	3,028	3,109	3,676	3,864	4,283	4,602	4,866	4,797	4,926	4,993	5,696	5,754	5,756	C33-C34
846	1,056	1,104	1,139	1,234	1,283	1,524	1,647	1,866	2,090	2,125	2,262	2,442	2,398	2,668	2,851	2,992	
2,948	3,629	3,904	4,026	4,262	4,392	5,200	5,511	6,149	6,692	6,991	7,059	7,368	7,391	8,364	8,605	8,748	
14	6	14	10	7	14	13	16	16	16	22	16	22	25	19	21	37	C38.4
5	4	14	6	4	4	7	6	5	5	7	8	9	8	4	11	15	
19	10	28	16	11	18	20	22	21	21	29	24	31	33	23	32	52	
61	83	80	97	84	87	113	103	91	121	130	133	111	132	142	147	152	C37-C38.3,
31	32	51	55	52	49	62	53	84	71	73	81	89	90	107	110	111	C38.8
92	115	131	152	136	136	175	156	175	192	203	214	200	222	249	257	263	
-	-	2	2	-	-	-	-	-	-	-	-	-	-	-	-	-	C39
-	1	-	-	1	-	-	-	-	-	-	-	-	-	-	-	-	
-	1	2	2	1	-	-	-	-	-	-	-	-	-	-	-	-	
329	365	363	420	431	473	471	490	507	549	596	600	820	847	867	910	869	C42²
216	250	285	286	321	337	351	362	390	386	437	426	558	547	599	634	602	
545	615	648	706	752	810	822	852	897	935	1,033	1,026	1,378	1,394	1,466	1,544	1,471	
133	193	171	200	201	195	222	191	233	242	266	297	266	272	271	269	313	C42
89	110	104	118	121	93	123	133	128	136	167	160	166	172	195	186	189	
222	303	275	318	322	288	345	324	361	378	433	457	432	444	466	455	502	
61	85	90	86	85	87	92	88	98	87	82	94	90	73	87	112	77	C40-C41
47	73	74	70	46	63	66	63	65	56	75	71	76	50	69	72	72	
108	158	164	156	131	150	158	151	163	143	157	165	166	123	156	184	149	
100	122	110	123	129	170	164	155	205	206	219	260	258	227	255	243	263	C47, C49
63	72	94	113	103	95	136	142	144	178	168	156	177	201	204	186	174	
163	194	204	236	232	265	300	297	349	384	387	416	435	428	459	429	437	

表十之一 台灣癌症申報發生人數按原發部位、性別及報告年分類，民國 68 至 95 年（續）

NUMERICAL COMPARISON OF CANCER FROM PRIMARY ANATOMIC SITES, 1979 TO 2006
(CONTINUED)

ICD-O-3	原發部位別 PRIMARY ANATOMIC SITES	年度 Year	1979	1980	1981	1982	1983	1984	1985	1986	1987	1988	1989
		性別 Gender											
C44	皮膚 SKIN	男 Male	158	180	170	194	287	259	290	265	286	298	378
		女 Female	88	85	115	93	202	168	216	145	207	219	289
		計 Total	246	265	285	287	489	427	506	410	493	517	667
C44 ³	皮膚，惡性黑色素瘤 SKIN, MALIGNANT MELANOMA	男 Male	7	12	8	17	35	26	32	28	27	22	33
		女 Female	7	13	15	7	14	14	20	13	25	16	24
		計 Total	14	25	23	24	49	40	52	41	52	38	57
C44	皮膚，非惡性黑色素瘤 SKIN (excludes MALIGNANT MELANOMA)	男 Male	151	168	162	177	252	233	258	237	259	276	345
		女 Female	81	72	100	86	188	154	196	132	182	203	265
		計 Total	232	240	262	263	440	387	454	369	441	479	610
C50	女性乳房 FEMALE BREAST	女 Female	700	790	899	905	1,070	1,070	1,174	1,144	1,299	1,414	1,697
C50	男性乳房 MALE BREAST	男 Male	6	1	2	6	15	15	17	6	10	5	7
C51-C58	女性生殖器官 FEMALE GENITAL ORGANS	女 Female	2,053	2,170	2,099	2,164	2,710	2,666	2,716	2,386	2,606	2,595	2,890
C55	子宮，未明示部位 UTERUS, NOS	女 Female	28	26	25	27	35	30	30	25	40	53	56
C53	子宮頸 CERVIX UTERI	女 Female	1,785	1,826	1,769	1,794	2,275	2,252	2,267	1,906	2,062	2,046	2,167
C54	子宮體 CORPUS UTERI	女 Female	57	98	88	94	119	123	162	155	141	163	212
C56, C57.0-C57.4	卵巢、輸卵管及寬韌帶 OVARY, FALLOPIAN TUBE AND BROAD LIGAMENT	女 Female	131	162	157	179	202	181	195	246	312	265	375
C51-C52, C57.7-C57.9	陰道、外陰部及其他未詳 細說明之女性生殖器官 VAGINA, VULVA, OTHER AND UNSPECIFIED FEMALE GENITAL ORGANS	女 Female	52	58	60	70	79	80	62	54	51	68	80
C60-C63	男性生殖器官 MALE GENITAL ORGANS	男 Male	163	245	197	220	302	307	348	340	454	455	589

註 3：皮膚，惡性黑色素瘤：ICD-O-3 C44，M-87203 - M-87903。

1990	1991	1992	1993	1994	1995	1996	1997	1998	1999	2000	2001	2002	2003	2004	2005	2006	ICD-O-3
341	406	474	463	553	498	672	737	826	935	923	1,002	1,159	985	1,246	1,172	1,328	C44
283	308	379	386	435	464	548	642	759	751	773	887	946	810	1,007	1,085	1,129	
624	714	853	849	988	962	1,220	1,379	1,585	1,686	1,696	1,889	2,105	1,795	2,253	2,257	2,457	
36	40	51	50	49	37	72	60	76	90	79	83	98	73	97	90	98	C44 ³
25	31	46	40	38	43	53	64	70	76	79	75	76	68	89	78	77	
61	71	97	90	87	80	125	124	146	166	158	158	174	141	186	168	175	
305	366	423	413	504	461	600	677	750	845	844	919	1,061	912	1,149	1,082	1,230	C44
258	277	333	346	397	421	495	578	689	675	694	812	870	742	918	1,007	1,052	
563	643	756	759	901	882	1,095	1,255	1,439	1,520	1,538	1,731	1,931	1,654	2,067	2,089	2,282	
1,605	1,977	2,258	2,385	2,500	2,838	3,100	3,611	3,793	4,488	4,643	4,871	5,041	5,299	6,273	6,656	6,895	C50
10	14	19	18	20	18	12	23	24	28	25	27	40	31	48	49	46	C50
2,531	3,071	3,332	3,344	3,267	3,423	3,967	4,072	4,322	4,348	4,432	4,153	3,873	3,867	4,266	4,077	4,109	C51-C58
36	43	33	23	35	16	5	7	10	10	10	6	4	2	7	5	5	C55
1,909	2,276	2,476	2,453	2,349	2,445	2,919	2,849	2,964	2,932	2,889	2,528	2,178	2,072	2,340	2,002	1,828	C53
179	257	307	319	324	338	396	491	548	548	621	711	781	801	914	1,011	1,159	C54
334	415	406	460	481	513	548	632	677	727	786	789	804	843	878	918	1,000	C56, C57.0-C57.4
73	80	110	89	78	111	99	93	123	131	126	119	106	149	127	141	117	C51-C52 C57.7-C57.9
578	712	800	942	957	1,151	1,361	1,657	1,918	2,166	2,297	2,365	2,607	2,515	3,030	3,016	3,327	C60-C63

表十之一 台灣癌症申報發生人數按原發部位、性別及報告年分類，民國 68 至 95 年（續）

NUMERICAL COMPARISON OF CANCER FROM PRIMARY ANATOMIC SITES, 1979 TO 2006
(CONTINUED)

ICD-O-3	原發部位別 PRIMARY ANATOMIC SITES	年度 Year	1979	1980	1981	1982	1983	1984	1985	1986	1987	1988	1989
		性別 Gender											
C61	攝護腺 PROSTATE GLAND	男 Male	99	147	139	141	204	216	271	261	351	363	483
C62	睪丸 TESTIS	男 Male	27	40	28	42	54	38	44	42	50	46	54
C60,C63	陰莖及其他男性生殖器 官 PENIS AND OTHER MALE GENITAL ORGANS	男 Male	37	58	30	37	44	53	33	37	53	46	52
C64-C68	泌尿器官 URINARY TRACT	男 Male	349	433	443	470	533	526	649	622	779	708	900
		女 Female	115	186	187	189	233	217	264	241	309	346	421
		計 Total	464	619	630	659	766	743	913	863	1,088	1,054	1,321
C67	膀胱 BLADDER	男 Male	238	294	306	334	392	381	426	410	501	478	592
		女 Female	57	87	98	109	140	112	159	136	177	170	205
		計 Total	295	381	404	443	532	493	585	546	678	648	797
C64-C66, C68	腎及其他泌尿器官 KIDNEY AND OTHER URINARY TRACT	男 Male	111	139	137	136	141	145	223	212	278	230	308
		女 Female	58	99	89	80	93	105	105	105	132	176	216
		計 Total	169	238	226	216	234	250	328	317	410	406	524
C64	腎 KIDNEY	男 Male	64	68	67	71	73	66	119	110	132	134	144
		女 Female	31	44	39	36	39	47	46	55	62	81	94
		計 Total	95	112	106	107	112	113	165	165	194	215	238
C65-C66, C68	腎盂及其他泌尿器官 (膀胱、腎除外) RENAL PELVIS AND OTHER URINARY TRACT (excludes bladder and kidney)	男 Male	47	71	70	65	68	79	104	102	146	96	164
		女 Female	27	55	50	44	54	58	59	50	70	95	122
		計 Total	74	126	120	109	122	137	163	152	216	191	286
C69	眼及淚腺 EYE AND LACRIMAL GLAND	男 Male	11	29	31	18	26	20	20	24	26	25	26
		女 Female	21	10	33	28	25	15	16	16	20	18	21
		計 Total	32	39	64	46	51	35	36	40	46	43	47
C70-C72	中樞神經系統 BRAIN AND OTHER PARTS OF CENTRAL NERVOUS SYSTEM	男 Male	121	141	174	172	184	176	172	209	234	215	261
		女 Female	55	85	117	111	120	119	121	142	182	178	190
		計 Total	176	226	291	283	304	295	293	351	416	393	451
C71	腦 BRAIN	男 Male	116	115	164	159	168	162	160	188	208	203	239
		女 Female	51	76	107	104	107	108	107	131	170	152	170
		計 Total	167	191	271	263	275	270	267	319	378	355	409
C70, C72	其他神經系統及未詳細 說明部位 OTHER AND UNSPECIFIED PARTS OF NERVOUS SYSTEM	男 Male	5	26	10	13	16	14	12	21	26	12	22
		女 Female	4	9	10	7	13	11	14	11	12	26	20
		計 Total	9	35	20	20	29	25	26	32	38	38	42

1990	1991	1992	1993	1994	1995	1996	1997	1998	1999	2000	2001	2002	2003	2004	2005	2006	ICD-O-3
480	596	668	801	817	1,010	1,236	1,529	1,754	1,993	2,107	2,166	2,383	2,285	2,802	2,785	3,073	C61
38	62	73	77	85	87	62	66	93	101	113	115	126	125	136	142	164	C62
60	54	59	64	55	54	63	62	71	72	77	84	98	105	92	89	90	C60,C63
869	1,026	1,157	1,191	1,351	1,314	1,523	1,706	1,830	2,100	2,001	2,171	2,126	2,199	2,362	2,401	2,436	C64-C68
411	461	538	613	667	643	748	950	990	1,125	1,206	1,223	1,206	1,325	1,350	1,394	1,488	
1,280	1,487	1,695	1,804	2,018	1,957	2,271	2,656	2,820	3,225	3,207	3,394	3,332	3,524	3,712	3,795	3,924	
568	667	748	749	835	804	950	1,062	1,148	1,297	1,249	1,285	1,279	1,304	1,431	1,382	1,406	C67
193	239	265	290	313	290	349	434	412	478	492	527	507	534	540	545	579	
761	906	1,013	1,039	1,148	1,094	1,299	1,496	1,560	1,775	1,741	1,812	1,786	1,838	1,971	1,927	1,985	
301	359	409	442	516	510	573	644	682	803	752	886	847	895	931	1,019	1,030	C64-C66
218	222	273	323	354	353	399	516	578	647	714	696	699	791	810	849	909	C68
519	581	682	765	870	863	972	1,160	1,260	1,450	1,466	1,582	1,546	1,686	1,741	1,868	1,939	
160	184	215	207	266	264	291	318	329	381	380	415	402	409	435	502	474	C64
97	86	112	117	132	151	163	199	212	207	214	201	213	229	253	262	269	
257	270	327	324	398	415	454	517	541	588	594	616	615	638	688	764	743	
141	175	194	235	250	246	282	326	353	422	372	471	445	486	496	517	556	C65-C66
121	136	161	206	222	202	236	317	366	440	500	495	486	562	557	587	640	C68
262	311	355	441	472	448	518	643	719	862	872	966	931	1,048	1,053	1,104	1,196	
25	38	32	35	34	32	33	33	28	35	53	45	49	36	41	55	45	C69
28	30	30	29	26	32	23	25	29	29	34	46	32	32	28	26	38	
53	68	62	64	60	64	56	58	57	64	87	91	81	68	69	81	83	
262	315	297	334	355	299	347	362	349	417	409	418	408	386	405	397	407	C70-C72
170	215	218	211	226	209	235	236	296	274	321	315	289	265	317	316	327	
432	530	515	545	581	508	582	598	645	691	730	733	697	651	722	713	734	
241	286	270	295	324	282	327	331	310	383	379	374	360	352	370	357	367	C71
156	193	198	185	204	179	211	210	268	248	281	288	253	228	279	270	300	
397	479	468	480	528	461	538	541	578	631	660	662	613	580	649	627	667	
21	29	27	39	31	17	20	31	39	34	30	44	48	34	35	40	40	C70, C72
14	22	20	26	22	30	24	26	28	26	40	27	36	37	38	46	27	
35	51	47	65	53	47	44	57	67	60	70	71	84	71	73	86	67	

表十之一 台灣癌症申報發生人數按原發部位、性別及報告年分類，民國 68 至 95 年（續完）
 NUMERICAL COMPARISON OF CANCER FROM PRIMARY ANATOMIC SITES, 1979 TO 2006
 (CONCLUDED)

ICD-O-3	原發部位別 PRIMARY ANATOMIC SITES	年度 Year	1979	1980	1981	1982	1983	1984	1985	1986	1987	1988	1989
		性別 Gender											
C73	甲狀腺 THYROID GLAND	男 Male	36	48	62	82	62	85	77	78	93	78	88
		女 Female	115	176	163	171	202	221	279	238	309	284	354
		計 Total	151	224	225	253	264	306	356	316	402	362	442
C74-C75	其他內分泌腺 OTHER ENDOCRINE GLANDS	男 Male	4	9	12	11	10	17	24	19	23	24	19
		女 Female	5	1	9	8	7	7	5	10	20	19	13
		計 Total	9	10	21	19	17	24	29	29	43	43	32
C76	其他分界不明的部位 OTHER AND ILL-DEFINED SITES	男 Male	34	71	73	46	44	35	35	42	106	53	60
		女 Female	24	38	48	43	30	18	33	29	67	71	78
		計 Total	58	109	121	89	74	53	68	71	173	124	138
C77	淋巴結 LYMPH NODES	男 Male	119	198	184	154	157	171	192	203	277	234	265
		女 Female	55	112	97	95	88	85	97	108	124	120	148
		計 Total	174	310	281	249	245	256	289	311	401	354	413
C80	不明原發部位 UNKNOWN PRIMARY SITES	男 Male	160	212	118	73	39	40	90	103	171	143	303
		女 Female	105	135	88	43	43	52	61	86	133	117	198
		計 Total	265	347	206	116	82	92	151	189	304	260	501

註 4：本表之數值與歷年出版之年報略有差異，此因癌登資料庫隨時保持最新狀態，若有任何異動或以往尚未入檔之個案，癌登小組會隨時加以更新。

1990	1991	1992	1993	1994	1995	1996	1997	1998	1999	2000	2001	2002	2003	2004	2005	2006	ICD-O-3
111	136	197	198	184	182	201	197	239	219	291	270	371	311	354	375	410	C73
339	469	592	668	592	631	695	768	892	995	959	1,007	1,093	997	1,190	1,168	1,257	
450	605	789	866	776	813	896	965	1,131	1,214	1,250	1,277	1,464	1,308	1,544	1,543	1,667	
16	34	35	25	31	38	29	43	35	40	52	33	48	27	43	33	31	C74-C75
16	30	25	17	24	23	29	32	28	29	31	27	28	36	26	26	30	
32	64	60	42	55	61	58	75	63	69	83	60	76	63	69	59	61	
62	58	69	59	46	32	3	6	2	6	10	3	2	3	4	4	7	C76
37	68	60	46	36	36	11	7	2	5	7	3	5	1	5	7	4	
99	126	129	105	82	68	14	13	4	11	17	6	7	4	9	11	11	
242	297	315	330	327	331	416	397	424	461	458	526	513	513	548	560	584	C77
123	157	186	181	179	186	255	253	286	253	292	321	326	379	401	392	416	
365	454	501	511	506	517	671	650	710	714	750	847	839	892	949	952	1,000	
254	283	363	401	473	464	514	525	638	683	718	618	641	635	601	619	618	C80
176	249	256	288	309	314	372	370	431	435	470	448	428	466	403	411	462	
430	532	619	689	782	778	886	895	1,069	1,118	1,188	1,066	1,069	1,101	1,004	1,030	1,080	

表十之二 台灣白血病及惡性淋巴瘤申報發生人數按性別及報告年分類，民國 68 至 95 年
 NUMERICAL COMPARISON OF LEUKEMIA AND LYMPHOMA, 1979 TO 2006

白血病及惡性淋巴瘤 HEMATOPOIETIC AND LYMPHOID TUMORS	年度 Year	1979	1980	1981	1982	1983	1984	1985	1986	1987	1988	1989
	性別 Gender											
白血病 LEUKEMIA (ICD-O-3 M-98003 - M-99643、M-99803 - M-99893)	男 Male	199	279	292	299	304	302	298	289	341	280	334
	女 Female	133	179	227	180	172	204	185	222	246	198	264
	計 Total	332	458	519	479	476	506	483	511	587	478	598
急性淋巴芽細胞白血病 ACUTE LYMPHOBLASTIC LEUKEMIA (ICD-O-3 M-98353 - M-98373)	男 Male	56	80	108	98	109	118	114	94	93	59	104
	女 Female	48	61	83	62	69	79	76	92	65	42	60
	計 Total	104	141	191	160	178	197	190	186	158	101	164
慢性淋巴球白血病 CHRONIC LYMPHOCYTIC LEUKEMIA (ICD-O-3 M-98233)	男 Male	10	9	10	10	10	12	8	15	12	12	13
	女 Female	1	-	5	3	-	5	5	4	5	3	4
	計 Total	11	9	15	13	10	17	13	19	17	15	17
急性骨髓樣白血病 ACUTE MYELOID LEUKEMIA (ICD-O-3 M-98403、M-98613、M-98663、M-98673、 M-98713 - M-98743、M-98953 - M-98973、M-99203)	男 Male	65	94	78	111	98	89	102	90	114	103	111
	女 Female	43	68	78	66	56	73	58	55	87	87	103
	計 Total	108	162	156	177	154	162	160	145	201	190	214
慢性骨髓樣白血病 CHRONIC MYELOID LEUKEMIA (ICD-O-3 M-98633、M-98753、M-98763、M-99453、 M-99463、M-99633)	男 Male	25	42	41	36	48	45	35	33	63	43	37
	女 Female	16	16	18	21	21	18	19	28	30	24	34
	計 Total	41	58	59	57	69	63	54	61	93	67	71
其他類型白血病 ¹ LEUKEMIA excludes Acute lymphoblastic leukemia, Chronic lymphocytic leukemia, acute myeloid leukemia and Chronic myeloid leukemia	男 Male	43	54	55	44	39	38	39	57	59	63	69
	女 Female	25	34	43	28	26	29	27	43	59	42	63
	計 Total	68	88	98	72	65	67	66	100	118	105	132
惡性淋巴瘤 MALIGNANT LYMPHOMA (ICD-O-3 M-95903 - M-97293、M-97503 - M-97583、 M-97643)	男 Male	233	262	252	257	256	320	321	352	426	313	385
	女 Female	126	160	169	166	159	159	181	203	226	167	207
	計 Total	359	422	421	423	415	479	502	555	652	480	592
何杰金氏淋巴瘤 HODGKIN LYMPHOMA (ICD-O-3 M-96503 - M-96673)	男 Male	28	37	28	37	33	34	33	31	54	20	24
	女 Female	16	13	19	14	11	11	12	15	25	13	18
	計 Total	44	50	47	51	44	45	45	46	79	33	42
非何杰金氏淋巴瘤 NON-HODGKIN LYMPHOMA (ICD-O-3 M-95903 - M-95963、M-96703 - M-97293、 M-97503 - M-97583、M-97643)	男 Male	200	214	212	206	215	273	279	312	362	284	351
	女 Female	106	141	139	143	137	143	158	181	197	145	177
	計 Total	306	355	351	349	352	416	437	493	559	429	528
白血病 LEUKEMIA (ICD-O-3 M-98003 - M-99643、M-99803 - M-99893)	男 Male	5	11	12	14	8	13	9	9	10	9	10
	女 Female	4	6	11	9	11	5	11	7	4	9	12
	計 Total	9	17	23	23	19	18	20	16	14	18	22

註 1：其他類型白血病¹：除急性淋巴芽細胞白血病、慢性淋巴球白血病、急性骨髓樣白血病、慢性骨髓樣白血病外之所有白血病代碼。

註 2：其他惡性淋巴瘤²為 ICD-O-FT 版本資料，91 年起採用 ICD-O-3 版本，此部分已納入非何杰金氏淋巴瘤。

註 3：本表之數值與歷年出版之年報略有差異，此因癌登資料庫隨時保持最新狀態，若有任何異動或以往尚未入檔之個案，癌登小組會隨時加以更新。

1990	1991	1992	1993	1994	1995	1996	1997	1998	1999	2000	2001	2002	2003	2004	2005	2006
329	365	363	420	431	473	471	490	507	549	596	600	820	847	867	910	869
216	250	285	286	321	337	351	362	390	386	437	426	558	547	599	634	602
545	615	648	706	752	810	822	852	897	935	1,033	1,026	1,378	1,394	1,466	1,544	1,471
74	84	98	123	115	129	114	111	128	143	123	139	139	129	129	136	125
55	77	90	86	110	87	80	96	107	100	118	99	107	94	98	110	98
129	161	188	209	225	216	194	207	235	243	241	238	246	223	227	246	223
14	19	16	27	26	40	38	38	35	39	36	51	53	57	65	64	59
2	2	16	11	12	11	16	9	17	20	23	19	26	29	41	35	33
16	21	32	38	38	51	54	47	52	59	59	70	79	86	106	99	92
109	119	120	129	154	176	202	195	182	202	244	210	292	285	322	326	333
91	90	91	94	103	134	140	150	141	145	177	173	201	204	225	246	231
200	209	211	223	257	310	342	345	323	347	421	383	493	489	547	572	564
46	62	55	69	59	54	55	72	87	70	83	94	120	124	106	111	120
27	38	25	37	38	39	46	46	49	47	54	54	62	69	77	59	81
73	100	80	106	97	93	101	118	136	117	137	148	182	193	183	170	201
86	81	74	72	77	74	62	74	75	95	110	106	216	252	245	273	232
41	43	63	58	58	66	69	61	76	74	65	81	162	151	158	184	159
127	124	137	130	135	140	131	135	151	169	175	187	378	403	403	457	391
350	438	541	600	579	609	742	662	746	806	818	933	954	1,019	1,032	1,099	1,139
207	245	341	351	359	370	434	483	544	486	554	659	718	726	774	759	822
557	683	882	951	938	979	1,176	1,145	1,290	1,292	1,372	1,592	1,672	1,745	1,806	1,858	1,961
25	33	30	30	35	37	28	43	48	46	46	59	79	75	85	69	88
17	22	23	20	16	13	20	24	35	30	31	34	46	53	47	47	51
42	55	53	50	51	50	48	67	83	76	77	93	125	128	132	116	139
318	399	504	568	537	565	710	615	694	754	766	861	875	944	947	1,030	1,051
186	221	314	328	340	353	411	452	503	453	522	623	672	673	727	712	771
504	620	818	896	877	918	1,121	1,067	1,197	1,207	1,288	1,484	1,547	1,617	1,674	1,742	1,822
7	6	7	2	7	8	4	5	4	6	6	13	-	-	-	-	-
4	2	4	3	3	4	3	7	7	3	1	2	-	-	-	-	-
11	8	11	5	10	12	7	12	11	9	7	15	-	-	-	-	-

INTERNATIONAL RULES FOR MULTIPLE PRIMARY CANCERS (ICD-O-3)

1. 多個原發腫瘤並非依據癌症發生的時間先後順序來認定。
2. 蔓延、復發與轉移部位的癌症都不是原發癌症。復發部位：請推至原發的部位與時間來申報，若原發癌症已申報過復發時則不需再申報；轉移部位：則須找到原發部位來申報。
3. 在 ICD-O-3 中，某些 T-code 碼群組應視為單一部位（請見 Table 1）。當組織形態於 Table 2 為相同組時，不能以多個原發腫瘤來申報。

例如：C00 Lip與C03 Gum

依Table 1可視為單一部位。當組織形態同組時，如果於不同時間診斷出，請申報最早的部位；若相同時間診斷則申報C06.9。

多重焦點腫瘤（Multifocal tumors）：意指同一解剖部位發生多個分離、不相連的原發腫瘤且組織形態同組時，應視為單一原發癌症。例如：膀胱就常有multifocal tumors的情形，但均應視為單一部位。

4. 在定義多個原發腫瘤時，必須符合下列 2 種情形，才能再以上述規則 3 來判定多個原發腫瘤：
 - 4.1 系統性（systemic）或多重中心（multicentric）所報告的癌症可能會在全身多處器官發生，此種癌症應視為一個原發癌症，僅需申報一次。系統性或多重中心癌症包括 Table 2 中 group 15 的 Kaposi sarcoma 和 group 8-14 的造血系統腫瘤（tumours of the haematopoietic system）。
 - 4.2 來自相同的原發部位但組織形態（morphology）不同，若要判定是否為多個原發腫瘤，請依據組織形態在 Table 2 中是否屬於同一組來決定。如果在同一組就必須視為單一原發癌症，組織形態請取高碼。相對地，組織形態在 Table 2 中屬於不同組，就要申報成多個原發腫瘤，即使在相同的部位也要視為多個原發腫瘤。
- 除此之外，如果有2種不同的組織形態，其中一種在Table 2中屬於group (5)、(14)、(17)的未明確組織形態，但另一種有明確組織形態，請申報有明確組織形態的個案，未明確組織形態的診斷請忽略。

INTERNATIONAL RULES FOR MULTIPLE PRIMARY CANCERS (ICD-O-3) (CONTINUED)

1. The recognition of the existence of two or more primary cancers dose not depend on time.
2. A primary cancer is one that originates in a primary site or tissue and is not an extension, nor a recurrence, nor a metastasis.
3. Only one tumour shall be recognised as arising in an organ or pair of organs or tissue.

Some groups of codes are considered to be a single organ for the purposes of defining multiple tumours. These topography code groups are shown in Table 1. Multifocal tumours – that is, discrete masses apparently not in continuity with other primary cancers originating in the *same* primary site or tissue, for example bladder – are counted as a single cancer.

4. Rule 3 dose not apply in two circumstances:

- 4.1. Systemic (or multicentric) cancers potentially involving many different organs are only counted once in any individual. These are Kaposi sarcoma (group 15 in Table 2) and tumours of the haematopietic system (group 8-14 in Table 2).

- 4.2. Neoplasms of different morphology should be regarded as multiple cancers (even if they are diagnosed simultaneously in the same site).

If the morphological diagnoses fall into one category in Table 2, and arise in the same primary site, they are considered to be the same morphology for the purpose of counting multiple primaries. If the morphological diagnoses fall into two or more of the categories in Table 2, even if they concern the same site, the morphology is considered to be different, and two or more cases should be counted.

Single tumours containing several different histologies which fall into one histological group in Table 2 are registered as a single case, using the numerically highest ICD-O morphology code.

If, however, one morphology is not specific (group (5), (14) and (17)) and a specific morphology is available, the case should be reported with the specific histology and the non-specific diagnosis should be ignored.

附錄一 ICD-O-3多重原發性腫瘤分類標準（續）

INTERNATIONAL RULES FOR MULTIPLE PRIMARY CANCERS (ICD-O-3) (CONTINUED)

Table 1. Groups of topography codes considered a single site in the definition of multiple cancers

ICD-O-2/3 site code	Label	If diagnosed at different times, code first diagnosis. If diagnosed at the same time use codes given below.
C01	Base of tongue	
C02	Other and unspecified parts of tongue	C02.9
C00	Lip	
C03	Gum	
C04	Floor of mouth	
C05	Palate	
C06	Other and unspecified parts of mouth	C06.9
C09	Tonsil	
C10	Oropharynx	
C12	Pyriform sinus	
C13	Hypopharynx	
C14	Other and ill-defined sites in lip, oral cavity and pharynx	C14.0
C19	Rectosigmoid junction	
C20	Rectum	C20.9
C23	Gallbladder	
C24	Other and unspecified parts of biliary tract	C24.9
C33	Trachea	
C34	Bronchus and lung	C34.9
C40	Bones, joints and articular cartilage of limbs	
C41	Bones, joints and articular cartilage of other and unspecified sites	C41.9
C65	Renal pelvis	
C66	Ureter	
C67	Bladder	
C68	Other and unspecified urinary organs	C68.9

INTERNATIONAL RULES FOR MULTIPLE PRIMARY CANCERS (ICD-O-3) (CONCLUDED)

Table 2. Groups of malignant neoplasms considered to be histologically 'different' for the purpose of defining multiple tumours (adapted from Berg JW. Morphologic classification of human cancer. In: Schottenfeld D & Fraumeni JF Jr. *Cancer Epidemiology and Prevention*, 2nd edition, Chapter 3 of Section 1: Basic Concepts. Oxford, New York, Oxford University Press, pp. 28-44, 1994).

Group

Carcinomas

1. Squamous and transitional cell carcinoma	8051-8084, 8120-8131
2. Basal cell carcinomas	8090-8110
3. Adenocarcinomas	8140-8149, 8160-8162, 8190-8221, 8260-8337, 8350-8551, 8570-8576, 8940-8941
4. Other specific carcinomas	8030-8046, 8150-8157, 8170-8180, 8230-8255, 8340-8347, 8560-8562, 8580-8671
(5) Unspecified carcinomas (NOS)	8010-8015, 8020-8022, 8050
6. <i>Sarcomas</i> and soft tissue tumours	8680-8713, 8800-8921, 8990-8991, 9040-9044, 9120-9125, 9130-9136, 9141-9252, 9370-9373, 9540-9582
7. <i>Mesothelioma</i>	9050-9055

Tumours of haematopoietic and lymphoid tissues

8. Myeloid	9840, 9861-9931, 9945-9946, 9950, 9961-9964, 9980-9987
9. B-cell neoplasms	9670-9699, 9728, 9731-9734, 9761-9767, 9769, 9823-9826, 9833, 9836, 9940
10. T-cell and NK-cell neoplasms	9700-9719, 9729, 9768, 9827-9831, 9834, 9837, 9948
11. Hodgkin lymphoma	9650-9667
12. Mast-cell Tumours	9740-9742
13. Histiocytes and Accessory Lymphoid cells	9750-9758
(14) Unspecified types	9590-9591, 9596, 9727, 9760, 9800-9801, 9805, 9820, 9832, 9835, 9860, 9960, 9970, 9975, 9989
15. <i>Kaposi sarcoma</i>	9140
16. <i>Other specified</i> types of cancer	8720-8790, 8930-8936, 8950-8983, 9000-9030, 9060-9110, 9260-9365, 9380- 9539
(17) <i>Unspecified</i> types of cancer	8000-8005

行政院衛生署惡性贅瘤患者登記表

(第一聯)

患者資料
請予保密

※第一聯請寄回，第二聯請貴院自行保存

申 報 機 構	2. 機構名稱	地 址		2.	3.	4.
	病 歷 號 碼	3.4. 最後連絡日期	存○歿○	年	月	日
患 者	5. 姓 名	6. 身分證統一編號	7. 男○女○		6.	7.
		電 話 ()				
資 料	8. 籍貫	省 市	縣 市	9. 出生日期	<input type="checkbox"/> 民前	年 月 日 (不詳○)
			<input type="checkbox"/> 民國	10. 時發病年齡	歲	
診 斷	11. 戶籍地址	縣 市	市 鄉 村	街 段	巷 弄	號 樓
	12. 診斷依據	0.臨床病狀 1.實驗診斷 2.影像檢查 3.內視鏡 4.探查手術 5.細胞診斷 6.血液病理 7.組織病理 8.屍體解剖				12.
斷	13. 最診斷日期	年 月 日	最診斷醫院			
	14. 癌 症 原 發 部 位	15.16. 組織形態		14.	15.	16.
本 治 療	17. 0.未治療 1.手術治療 2.放射線治療 3.化學藥物治療 6.免疫治療 7.內分泌(荷爾蒙)治療 8.支持治療 9.中藥(中醫療法) ×其他治療方式:			18. 曾在院治療	是○否○	
	19. 死 亡 日 期	年 月 日	20. 死 亡 原 因 (死亡診斷書所寫原死因)			

填表日期： 年 月 日

指導醫師
簽 章

填表人
簽 章

94.01 × 50 × 200 本

附錄三 台灣人口年齡組成圖，民國 95 年

POPULATION DEMOGRAPHY OF TAIWAN IN 2006

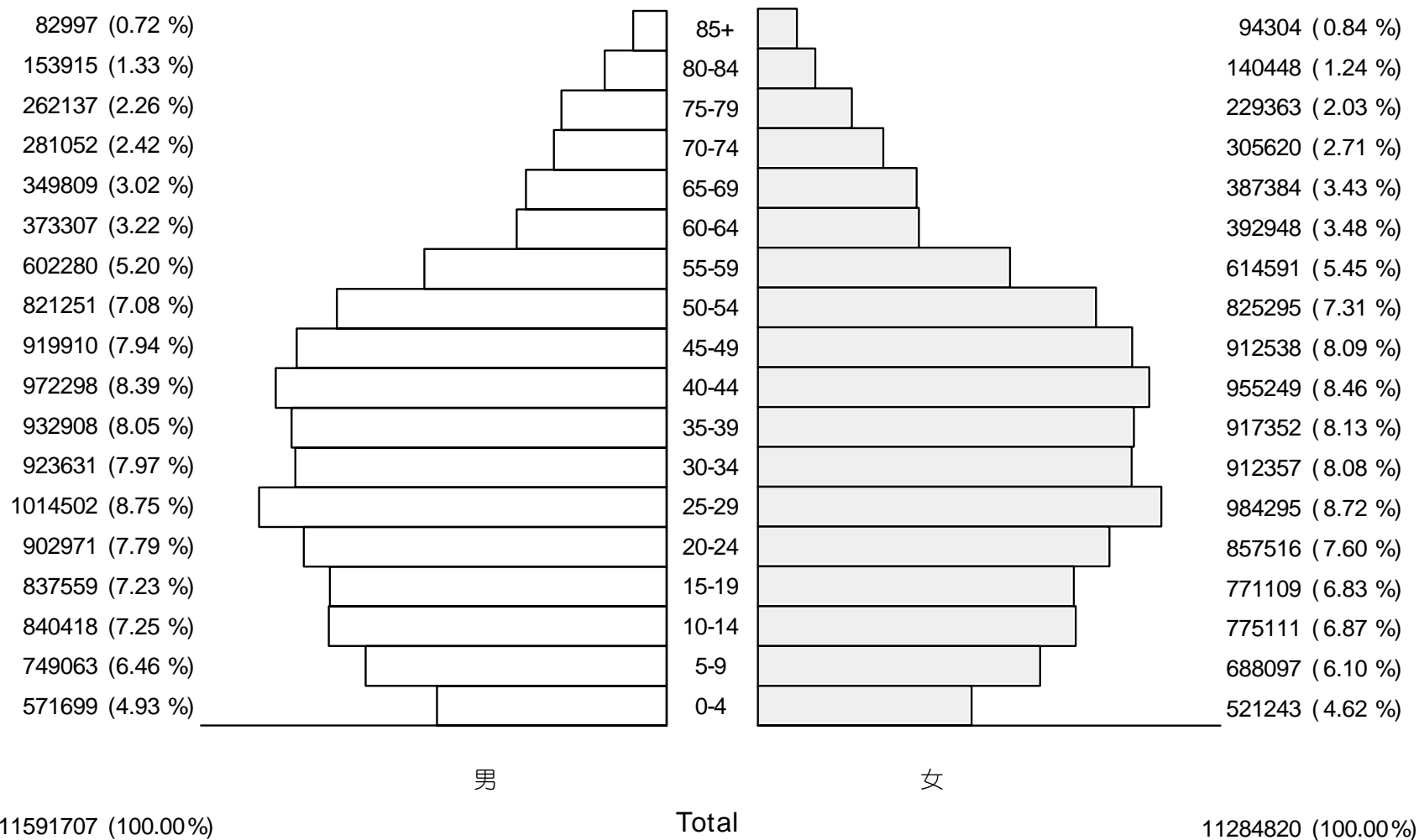

附錄四 1976 年、2000 年世界標準人口

年齡（歲）	世界標準人口數	
	1976 年	2000 年
0 - 4	12,000	8,800
5 - 9	10,000	8,700
10 - 14	9,000	8,600
15 - 19	9,000	8,500
20 - 24	8,000	8,200
25 - 29	8,000	7,900
30 - 34	6,000	7,600
35 - 39	6,000	7,200
40 - 44	6,000	6,600
45 - 49	6,000	6,000
50 - 54	5,000	5,400
55 - 59	4,000	4,600
60 - 64	4,000	3,700
65 - 69	3,000	3,000
70 - 74	2,000	2,200
75 - 79	1,000	1,500
80 - 84	500	900
85 以上	500	600
合 計	100,000	100,000

中華民國 95 年癌症登記報告

編 者	行政院衛生署國民健康局
發行人	蕭美玲
出版機關	行政院衛生署國民健康局
地 址	台北縣新莊市長青路 2 號
電 話	(02) 2997-8616
傳 真	(02) 2993-1444
網 址	http://www.bhp.doh.gov.tw
出版年月	民國 98 年 2 月
初 版	600 本
工 本 費	500 元



珍愛生命

傳播健康

行政院衛生署國民健康局

工本費 500 元